

Legge regionale 27 gennaio 1993, n. 9.

Bilancio di previsione per l'anno finanziario 1993 e bilancio pluriennale per il triennio 1993/1995.

Il Consiglio regionale ha approvato

Il Commissario del Governo ha apposto il visto

Il Presidente della Giunta regionale
promulga

la seguente legge:

Art. 1

1. Lo stato di previsione dell'entrata della Regione del Veneto per l'anno finanziario 1993, annesso alla presente legge, è approvato in lire 14.746.762.000.000 in termini di competenza e in lire 17.447.430.000.000 in termini di cassa (tabella 1).

2. Sono autorizzate, secondo le leggi in vigore, l'accertamento, la riscossione e il versamento nella cassa della Regione delle imposte, delle tasse e di ogni altra entrata spettante nell'anno finanziario 1993.

Art. 2

1. Lo stato di previsione della spesa della Regione del Veneto per l'anno finanziario 1993, annesso alla presente legge, è approvato in lire 14.746.762.000.000 in termini di competenza e in lire 17.447.430.000.000 in termini di cassa (tabella 2).

2. È autorizzato l'impegno delle spese della Regione per l'anno finanziario 1993 entro i limiti degli stanziamenti di competenza definiti nello stato di previsione di cui al precedente comma, fatto salvo l'impegno delle disponibilità autorizzate sugli esercizi futuri a norma degli articoli 52 e 53/bis della vigente legge regionale di contabilità 9 dicembre 1977, n. 72, modificata dalla legge regionale 3 settembre 1982, n. 43.

3. È autorizzato il pagamento delle spese della Regione per l'anno finanziario 1993 entro i limiti degli stanziamenti di cassa definiti nello stato di previsione di cui al comma 1 del presente articolo.

Art. 3

1. È approvato, in termini di competenza e di cassa, il quadro generale riassuntivo del bilancio della Regione per l'anno finanziario 1993, con i prospetti allegati di cui all'articolo 13 della legge regionale di contabilità.

Art. 4

1. Sono considerate spese obbligatorie, ai sensi e per gli effetti dell'articolo 16 della legge regionale di contabilità, quelle descritte nell'elenco n. 1 annesso alla presente legge.

2. La Giunta regionale è autorizzata a disporre con proprio atto il prelevamento di somme dal fondo di riserva di cui al capitolo 80010 e la loro iscrizione ai capitoli di bilancio indicati nell'elenco di cui al comma 1 del presente articolo.

Art. 5

1. Il fondo di riserva di cassa di cui all'articolo 18 della legge regionale di contabilità è determinato in lire 531.894.000.000 e iscritto al capitolo 80030.

2. Il prelevamento di somme dal fondo di riserva di cassa a favore di altri stanziamenti di cassa del bilancio è disposto con deliberazione del Consiglio regionale non soggetta a controllo, ai sensi dell'articolo 18, primo comma, della stessa legge regionale di contabilità.

Art. 6

1. La Giunta regionale è autorizzata a disporre, con proprio atto, il prelevamento di somme dal fondo per le spese impreviste (capitolo 80020) e la loro iscrizione ai capitoli di bilancio o a nuovi capitoli di spesa ai sensi e con le modalità previste dall'articolo 17 della legge regionale di contabilità.

Art. 7

1. A norma del primo comma dell'articolo 20 della legge regionale di contabilità, la Giunta regionale è autorizzata a disporre, con proprio atto, l'iscrizione negli stati di previsione dell'entrata e della spesa del bilancio regionale per l'esercizio 1993 dei capitoli e degli stanziamenti concernenti l'acquisizione al bilancio delle assegnazioni statali vincolate a scopi specifici e la relativa destinazione, quando questa sia tassativamente regolata dalla legge.

Art. 8

1. A norma dell'articolo 20, quarto comma, della legge regionale di contabilità, la Giunta regionale è autorizzata ad apportare, con proprio atto, le variazioni ai capitoli di spesa delle partite di giro in relazione agli accertamenti sui corrispondenti capitoli di entrata ed entro i limiti tassativi di importo degli accertamenti stessi.

Art. 9

1. Gli importi da iscrivere nei fondi globali, ai sensi e per gli effetti dell'articolo 19 della vigente legge regionale di contabilità, per il finanziamento dei provvedimenti legislativi che si prevede possano essere approvati nell'anno 1993, sono determinati in lire 20.575.000.000 per il fondo globale destinato alle spese correnti (capitolo 80210), in lire 38.000.000.000 per il fondo globale destinato alle spese in conto capitale (capitolo 80230), e in lire 5.857.000.000 per spese in conto capitale da finanziare con assegnazioni dello Stato (capitolo 80251) secondo gli elenchi di cui alle tabelle 3 e 4 allegate alla presente legge.

2. I prelevamenti delle somme iscritte al capitolo 80251 sono subordinati alla preventiva entrata in vigore dei singoli provvedimenti legislativi di cui alla tabella B della legge finanziaria dello Stato 1993.

Art. 10

1. Il fondo a disposizione della Presidenza della Giunta regionale, di cui al capitolo 2120 dello stato di previsione della spesa, è erogato mediante apertura di credito in favore

di un funzionario regionale con le modalità stabilite dagli articoli 85 e seguenti della legge regionale di contabilità.

Art. 11

1. L'autorizzazione di spesa per l'esercizio 1993 derivante da leggi regionali e statali in vigore che regolano attività o interventi di carattere continuativo o ricorrente è disposta dalla presente legge negli importi indicati in corrispondenza a ciascun capitolo di spesa nell'allegato stato di previsione.

2. Le procedure di gestione e le modalità di erogazione sono quelle stabilite dalle leggi statali e regionali espressamente richiamate nella denominazione dei capitoli e dalla normativa in materia di gestione delle spese dettate dalla legge regionale di contabilità.

Art. 12

1. È autorizzata l'applicazione al bilancio di previsione 1993 dell'avanzo presunto di amministrazione dell'esercizio finanziario 1992 per l'ammontare di lire 939.810.000.000.

2. L'avanzo di amministrazione presunto di cui al comma precedente è destinato alla copertura delle seguenti spese:

- a) quanto a lire 439.810.000.000, per spese iscritte nel bilancio per l'anno finanziario 1993 in corrispondenza del trasferimento allo stesso di autorizzazioni di spesa finanziate da assegnazioni dello Stato a destinazione vincolata già previste a carico degli esercizi precedenti a seguito del loro mancato impegno (capitoli 10083, 11052, 11509, 11513, 11515, 11597, 12081, 14015, 15805, 15807, 15821, 15823, 20655, 40049, 40051, 43005, 45215, 45767, 45769, 45773, 45775, 45777, 50141, 50143, 50161, 50165, 50179, 50193, 50215, 50245, 50511, 50513, 50515, 51063, 51205, 52217, 53021, 53025, 53035, 53205, 53215, 53219, 53305, 60025, 60027, 72037, 72039, 84605, 84610, 84615, 84620, 84625, 84630, 84635, 84640, 84642, 84646);
- b) quanto a lire 500.000.000.000, per spese relative ai residui perenti iscritte nei fondi di cui ai capitoli 84000 e 84100.

Art. 13

1. Per far fronte al disavanzo esistente fra il totale delle spese di cui si autorizza l'impegno e il totale delle entrate che si prevede di accertare nel corso dell'esercizio 1993, entro i limiti stabiliti dal secondo comma dell'articolo 22 della legge regionale di contabilità, di cui è data dimostrazione nella tabella 5 allegata alla presente legge, è autorizzata, a norma dell'articolo 25 della legge regionale di contabilità, la contrazione di mutui quindicennali a tasso variabile, nell'esercizio 1993 per un importo complessivo di lire 161.900.000.000.

2. A norma dell'articolo 9 lettera h) dello Statuto della Regione, è autorizzata la contrazione dei mutui di cui al primo comma ad un tasso effettivo massimo annuo non superiore a quello fissato semestralmente dal Ministero del Tesoro per i mutui degli Enti locali, in applicazione del dm tesoro 25 marzo 1991. Il medesimo parametro si applica ai mutui già contratti in applicazione della vigente convenzione di tesoreria, ma non ancora erogati.

3. La Giunta regionale è autorizzata a provvedere all'assunzione dei mutui predetti con propri atti deliberativi nei li-

miti, alle condizioni e con le modalità previste dalla presente legge.

4. Il pagamento delle annualità di ammortamento dei mutui è garantito dalla Regione mediante l'iscrizione nei bilanci di previsione della stessa, per tutta la durata dell'ammortamento, delle somme occorrenti per l'effettuazione dei pagamenti.

5. In via sussidiaria, la Regione potrà dare incarico al proprio tesoriere del versamento a favore degli istituti mutuanti delle rate di ammortamento dei mutui alle scadenze stabilite, autorizzando lo stesso ad accantonare, con precedenza su ogni altro pagamento e sul totale di tutte le entrate riscosse, le somme necessarie in ogni esercizio finanziario per gli adempimenti di cui al precedente comma.

6. L'ammortamento dei mutui, da contrarre nel 1993, di cui al presente articolo, non potrà decorrere da data anteriore all'1 gennaio 1994.

7. L'onere relativo all'ammortamento medesimo, comprensivo dei corrispondenti oneri fiscali, è valutato in lire 26.600.000.000 a partire dall'esercizio 1994 e trova riscontro di copertura nella parte spesa del bilancio pluriennale 1993-1995 (capitoli 86200 e 86650).

Art. 14

1. Per il ripiano dei disavanzi di esercizio delle aziende di trasporto, ai sensi dell'art. 2/bis della legge 22 dicembre 1990, n. 403, è autorizzata la contrazione di un mutuo decennale a tasso variabile nell'esercizio 1993 per un importo massimo di 80 miliardi (capitolo 9670).

2. A norma dell'art. 9, lett. h, dello Statuto della Regione, per il mutuo di cui al primo comma, è autorizzata la contrazione a un tasso effettivo massimo annuo non superiore a quello fissato semestralmente dal Ministero del Tesoro per il mutuo degli Enti locali, in applicazione del dm tesoro 25 marzo 1991.

3. La Giunta regionale è autorizzata a provvedere all'assunzione dei mutui predetti con propri atti deliberativi nei limiti, alle condizioni e con le modalità previste dalla presente legge.

4. Il pagamento delle annualità di ammortamento dei mutui è garantito dalla Regione mediante l'iscrizione nei bilanci di previsione della stessa, per tutta la durata dell'ammortamento, delle somme occorrenti per la effettuazione dei pagamenti.

5. In via sussidiaria, la Regione potrà dare incarico al proprio tesoriere del versamento a favore degli istituti mutuanti delle rate di ammortamento dei mutui alle scadenze stabilite, autorizzando lo stesso ad accantonare, con precedenza su ogni altro pagamento e sul totale di tutte le entrate riscosse, le somme necessarie in ogni esercizio finanziario per gli adempimenti di cui al precedente comma.

6. L'ammortamento del mutuo di cui al presente articolo non potrà decorrere da data anteriore all'1 gennaio 1994.

7. L'onere relativo all'ammortamento medesimo, comprensivo dei corrispondenti oneri fiscali, è valutato in lire 16.000.000.000 a partire dall'esercizio 1994, e trova riscontro di copertura nella parte spesa del bilancio pluriennale 1993-1995 (capitoli 86103 e 86603).

Art. 15

1. Con provvedimenti di variazione del bilancio, da adottare in seguito all'entrata in vigore della legge finanziaria dello Stato per l'anno 1993 e dei provvedimenti legislativi alla medesima collegati, si procederà ad adeguare le entrate previste nell'annessa tabella numero 1 alle relative disposizioni in essi contenute.

Art. 16

1. L'assunzione degli impegni di spesa sugli stanziamenti iscritti nello stato di previsione della spesa del bilancio per l'anno finanziario 1993 in corrispondenza dei capitoli di entrata 825 e 827, elencati nell'allegato A alla presente legge, è subordinata al preventivo accertamento delle corrispondenti entrate.

Art. 17

1. Ai sensi e per gli effetti dell'articolo 31 della legge regionale di contabilità, sono approvati i bilanci di previsione dei seguenti enti dipendenti dalla Regione annessi alla presente legge:

- Istituto lattiero caseario e di biotecnologie agro-alimentari di Thiene (VI) (deliberazione n. 87 del 15 settembre 1992)
- Ente per il diritto allo studio universitario (E.S.U.) di Venezia (deliberazione n. 91 del 20 ottobre 1992)
- Ente per il diritto allo studio universitario (E.S.U.) di Verona (deliberazioni nn. 24 e 25 del 7 settembre 1992)
- Ente per il diritto allo studio universitario (E.S.U.) di Padova (deliberazioni nn. 108 e 109 del 24 settembre 1992)
- Istituto regionale per le ville venete (I.R.V.V.) (deliberazione n. 147 del 14 settembre 1992)
- Ente parco dei colli Euganei (deliberazione n. 11 del 6 novembre 1992)
- Ente di sviluppo agricolo del Veneto (E.S.A.V.) (deliberazione n. 32 dell'11 dicembre 1992)
- Istituto regionale di studi e ricerche economico sociali del Veneto (I.R.S.E.V.) (deliberazione n. 58 del 21 dicembre 1992).

2. Con provvedimenti di variazione al bilancio 1993, da adottarsi entro il 30 aprile 1993, gli Enti dipendenti della Regione sono tenuti ad adeguare le entrate per contributi della Regione, nonché le correlative spese all'effettivo ammontare delle assegnazioni che saranno disposte dalla Regione, entro trenta giorni dall'entrata in vigore della presente legge.

3. In attesa dell'adozione dei provvedimenti di variazione al bilancio gli Enti dipendenti dalla Regione di cui al comma 1 sono tenuti ad impegnare in via provvisoria gli stanziamenti di competenza limitatamente ad un dodicesimo della spesa prevista in ciascun capitolo, ovvero nei limiti della maggiore spesa necessaria, ove si tratti di spese obbligatorie tassativamente regolate dalla legge e non suscettibili di impegno o di pagamento frazionati in dodicesimi.

4. Sono altresì approvate le deliberazioni:

- Azienda regionale delle foreste (A.R.F.) (deliberazione n. 185 del 4 dicembre 1992)

- Ente per il diritto allo studio universitario (E.S.U.) di Padova (deliberazione n. 152 del 26 novembre 1992)
- Istituto regionale per le ville venete (I.R.V.V.) (deliberazione n. 177 del 30 novembre 1992).

Art. 18

1. A norma dell'art. 11 della legge regionale di contabilità è approvato il bilancio pluriennale per il triennio 1993-1995 della Regione del Veneto nel testo allegato alla presente legge.

Art. 19

1. La presente legge è dichiarata urgente ai sensi dell'articolo 44 dello Statuto ed entra in vigore il giorno della sua pubblicazione nel Bollettino Ufficiale della Regione Veneto con effetto dall'1 gennaio 1993.

La presente legge sarà pubblicata nel Bollettino ufficiale della Regione veneta. È fatto obbligo a chiunque spetti di osservarla e di farla osservare come legge della Regione veneta.

Venezia, 27 gennaio 1993

Frigo

(Gli allegati di cui all'articolo 17 della presente legge saranno pubblicati in un successivo supplemento al Bollettino ufficiale. Della uscita di detta pubblicazione verrà data comunicazione ai lettori con sufficiente anticipo, ndr).

Bilancio di previsione 1993

**Quadro generale riassuntivo
del bilancio
per l'anno finanziario 1993**



ENTRATA

(in milioni di lire)

Denominazione dei titoli	Residui	Competenza	Cassa
SALDO FINANZIARIO POSITIVO PRESUNTO		939.810	
TITOLO 1 ENTRATE DERIVANTI DA TRIBUTI PROPRI DELLA REGIONE, DAL GETTITO DI TRIBUTI ERARIALI O DI QUOTE DI ESSO DEVOLUTE ALLA REGIONE STESSA A TITOLO DI RIPARTIZIONE DEL FONDO COMUNE		1.020.440	1.020.440
TITOLO 2 ENTRATE DERIVANTI DA CONTRIBUTI ED ASSEGNAZIONI DELLO STATO ED IN GENERE DA TRASFERIMENTI DI FONDI DAL BILANCIO STATALE ANCHE IN RAPPORTO ALL'ESERCIZIO DI FUNZIONI DELEGATE	1.537.628	7.839.011	9.376.132
TITOLO 3 ENTRATE DERIVANTI DA RENDITE PATRIMONIALI, DA UTILI DI ENTI E DI AZIENDE REGIONALI	1.000	21.530	22.530
TITOLO 4 ENTRATE DERIVANTI DA ALIENAZIONE DI BENI PATRIMONIALI, DA TRASFERIMENTI DI CAPITALE E RIMBORSI DI CREDITI		17.500	17.500
TITOLO 5 ENTRATE DERIVANTI DA MUTUI, PRESTITI O DA ALTRE OPERAZIONI CREDITIZIE	1.704.619	1.316.111	3.020.730
TITOLO 6 ENTRATE PER CONTABILITA' SPECIALI	397.738	3.592.360	3.990.098
TOTALE GENERALE DELL'ENTRATA	3.640.985	14.746.762	17.447.430

SPESA

(in milioni di lire)

Denominazione dei titoli	Residui	Competenza	Cassa
TITOLO 1 ORGANI, STRUTTURE E SERVIZI DELL'AMMINISTRAZIONE GENERALE	76.456	283.824	323.890
TITOLO 2 INTERVENTI A SOSTEGNO DEL SETTORE PRIMARIO	276.522	264.464	526.391
TITOLO 3 INTERVENTI A SOSTEGNO DEL SETTORE SECONDARIO ED ENERGETICO	95.241	37.215	122.711
TITOLO 4 INTERVENTI PER LA RAZIONALIZZAZIONE DEL SETTORE TERZIARIO	101.505	34.739	111.050
TITOLO 5 INTERVENTI NEL CAMPO DELLE ABITAZIONI	23.355	77.058	88.580
TITOLO 6 POTENZIAMENTO DELLE STRUTTUREE DELLE ATTIVITA' AL SERVIZIO DEL TERRITORIO	188.966	461.159	629.214
TITOLO 7 DIFESA DEL SUOLO E TUTELA DELL' AMBIENTE	463.209	383.785	661.759
TITOLO 8 RIQUALIFICAZIONE E RAZIONALIZZAZIONE DEI SISTEMI DI PROTE ZIONE SOCIALE E SANITARIA DEICITTADINI	1.126.595	8.209.161	9.148.388
TITOLO 9 STRUTTURE E SERVIZI PER LA CULTURA, LA SCUOLA, LA FORMAZIONE PROFESSIONALE ED IL TEMPO LIBERO	145.023	292.735	434.902
TITOLO 10 ONERI NON RIPARTIBILI	73.935	752.579	1.351.134
TITOLO 11 ONERI PER IL SERVIZIO DEL DEBITO REGIONALE E DELLE OBBLIGA ZIONI DI GARANZIA	87.268	357.683	444.951
TITOLO 12 SPESE PER PARTITE DI GIRO	43.100	3.592.360	3.604.460
TOTALE GENERALE DELLA SPESA	2.701.175	14.746.762	17.447.430

Tabella n. 1
Stato di previsione dell'entrata

CAPITOLO		RESIDUI PRESUNTI	PREVISIONI DI COMPETENZA	PREVISIONI DI CASSA	CODICE E NOTE
numero	denominazione				
170	ADDITIONALE REGIONALE ALL'IMPOSTA DI CONSUMO SUL GAS METANO AI SENSI DELL'ART. 6 - I COMMA LETT. B) - DELLA LEGGE 14.6.1990, N. 158 E D.L.G. 21.12.90, N. 398 (L.R. 6.9.1991, N. 26)		146.000.000.000	146.000.000.000	1/1/2/00/0/00/00
180	QUOTA REGIONALE SULLE TASSE UNIVERSITARIE E TASSA DI ABILITAZIONE A NORMA ART.36 L.R.22.10.1982, N.50 E L.R. 19.12.88 N., 61)		6.500.000.000	6.500.000.000	1/1/2/00/0/00/00
190	TASSA REGIONALE PER L'OCCUPAZIONE DI SPAZI ED AREE PUBBLICHE (L.R. 17.1.1972, N. 4 E L.R. 24.11.1987, N. 55)		500.000.000	500.000.000	1/1/2/00/0/00/00
*	TOTALE SEZIONE 02		809.000.000.000	809.000.000.000	
**	RIEPILOGO CATEGORIA 01				
**	SEZIONE 02		809.000.000.000	809.000.000.000	
**	TOTALE CATEGORIA 01		809.000.000.000	809.000.000.000	
	CATEGORIA 02				
	TRIBUTI DEVOLUTI DALLO STATO E SOMME SOSTITUTIVE DI TRIBUTI				
	SEZIONE 06				
	ENTRATE DERIVANTI DALL'ART. 8 DELLA LEGGE N. 281/1970, DI NATURA TRIBUTARIA				
510	QUOTA REGIONALE DEL FONDO COMUNALE DI CUI ALL'ART.8 DELLA LEGGE 16 MAGGIO 1970 N.281 E ART. 2 L. 14.6.1990 N. 158		200.000.000.000	200.000.000.000	1/2/6/00/0/00/00
*	TOTALE SEZIONE 06		200.000.000.000	200.000.000.000	

ENTRATA TIT. 01 CAT. 02 SEZ. 06

numero	CAPITOLO		RESIDUI PRESUNTI	PREVISIONI DI COMPETENZA	PREVISIONI DI CASSA	CODICE E NOTE
	denominazione					
	SALDO FINANZ.POSITIVO PRESUNTO			939.810.000.000		
	TITOLO 01 ENTRATE DERIVANTI DA TRIBUTI PROPRI DELLA REGIONE, DAL GET TITO DI TRIBUTI ERARIALI O DI QUOTE DI ESSO DEVOLUTE ALLA RE GIONE STESSA A TITOLO DI RIPAR TIZIONE DEL FONDO COMUNE					
	CATEGORIA 01 TRIBUTI PROPRI					
	SEZIONE 02 IMPOSTE E TASSE SUGLI AFFARI					
110	IMPOSTA REGIONALE SULLE CONCES SIONI STATALI DEI BENI DEL DE MANIO E DEL PATRIMONIO INDISPO NIBILE (L.R. 17.1.1972, N.1)			1.000.000.000	1.000.000.000	1/1/2/00/0/00/00
150	TASSE SULLE CONCESSIONI REGIO NALI (L.R. 19.12.1988, N.61 E ART.4 LEGGE 14.6.1990, N. 158)			7.000.000.000	7.000.000.000	1/1/2/00/0/00/00
152	TASSE DI CONCESSIONE REGIONA LE IN MATERIA VENATORIA (L.R. 8.5.1980, N.50)			11.500.000.000	11.500.000.000	1/1/2/00/0/00/00
154	TASSE DI CONCESSIONE REGIONA LE IN MATERIA DI PESCA (L.R. 19.12.1988, N.61)			5.500.000.000	5.500.000.000	1/1/2/00/0/00/00
160	TASSA AUTOMOBILISTICA REGIONA LE (L.R. 17.1.1972, N.3 E L.R. 14.12.1990, N. 43)			580.000.000.000	580.000.000.000	1/1/2/00/0/00/00
165	ADDIZIONALE REGIONALE ALL'IMPO STA ERARIALE DI TRASCRIZIONE DI CUI ALLA LEGGE 23.12.1977, N. 952 E SUCCESSIVE MODIFICA ZIONI (ART. 6-I COMMA LETT.A)- LEGGE 14.6.1990, N. 158, D.L.G 21.12.1990, N. 398 E L.R. 6.9. 1991, N. 26)			51.000.000.000	51.000.000.000	1/1/2/00/0/00/00

ENTRATA TIT. 01 CAT. 01 SEZ. 02

CAPITOLO		RESIDUI PRESUNTI	PREVISIONI DI COMPETENZA	PREVISIONI DI CASSA	CODICE E NOTE
numero	denominazione				
610	SEZIONE 07 ENTRATE SOSTITUTIVE DI TRIBU TI SOPPRESSI		11.440.000.000	11.440.000.000	1/2/7/00/0/00/00
*	ENTRATA SOSTITUTIVA DELLA SOP PRESSA PARTECIPAZIONE REGIONA LE AL TRIBUTO I.L.O.R. (D.L. 29.12.1977, N.946 CONVERTITO NELLA LEGGE 27.2.1978, N.43)		11.440.000.000	11.440.000.000	
	TOTALE SEZIONE 07		11.440.000.000	11.440.000.000	
**	RIEPILOGO CATEGORIA 02		200.000.000.000	200.000.000.000	
**	SEZIONE 06		11.440.000.000	11.440.000.000	
**	SEZIONE 07		211.440.000.000	211.440.000.000	
**	TOTALE CATEGORIA 02		422.880.000.000	422.880.000.000	
***	RIEPILOGO TITOLO 01		809.000.000.000	809.000.000.000	
***	CATEGORIA 01		211.440.000.000	211.440.000.000	
***	CATEGORIA 02		1.020.440.000.000	1.020.440.000.000	
	TOTALE TITOLO 01		1.231.880.000.000	1.231.880.000.000	

ENTRATA TIT. 01 CAT. 02 SEZ. 07

CAPITOLO		RESIDUI PRESUNTI	PREVISIONI DI COMPETENZA	PREVISIONI DI CASSA	CODICE E NOTE
numero	denominazione				
	TITOLO 02 ENTRATE DERIVANTI DA CONTRIBU- TI ED ASSEGNAZIONI DELLO STATO ED IN GENERE DA TRASFERIMENTI DI FONDI DAL BILANCIO STATALE ANCHE IN RAPPORTO ALL'ESERCIZIO ZIO DI FUNZIONI DELEGATE CATEGORIA 01 ENTRATE DERIVANTI DA ASSEGNA- ZIONI STATALI CONNESSE AI PRO- GRAMMI DI SVILUPPO DI CUI ALL' ART. 9 DELLA LEGGE 16/5/1970, N. 281 SEZIONE 01 ENTRATE DERIVANTI DAL FONDO PER IL FINANZIAMENTO DEI PRO- GRAMMI REGIONALI DI SVILUPPO				
710	QUOTA REGIONALE DEL FONDO PER IL FINANZIAMENTO DEI PROGRAM- MI REGIONALI DI SVILUPPO (ART. 9 L. 16.5.1970, N.281 E ART. 3 L. 14.6.1990 N. 158)		55.000.000.000	55.000.000.000	2/1/1/00/0/00/00
711	QUOTA REGIONALE EX ART9 LEGGE 16.5.1970, N.281, RELATIVA AI CONTRIBUTI PER IL FINANZIAMEN- TO DEL PROGRAMMA DI COMPLETA- MENTO DEGLI OSPEDALI CIVILI E PSICHIATRICI		3.458.000.000	3.458.000.000	2/1/1/00/0/00/00
	TOTALE SEZIONE 01		58.458.000.000	58.458.000.000	
	SEZIONE 02 ENTRATE DERIVANTI DA LEGGI SPE- CIALI CONFLUITE NEL FONDO PRO- GRAMMI REGIONALI DI SVILUPPO				

ENTRATA TIT. 02 CAT. 01 SEZ. 02

numero	CAPITOLO		RESIDUI PRESUNTI	PREVISIONI DI COMPETENZA	PREVISIONI DI CASSA	CODICE E NOTE
	denominazione					
812	ASSEGNAZIONE STATALE PER CON CORSO NEL PAGAMENTO DEGLI INTERESSI SU MUTUI DI CUI ALL'ART. 18 DELLA LEGGE 9.5.1975, N. 153 ATTUAZIONE DIRETTIVE CEE PER LA RIFORMA DELL'AGRICOLTURA		4.000.000.000	4.368.000.000	8.368.000.000	2/1/2/00/0/00/00
816	ASSEGNAZIONE DI FONDI PER "ATTUAZIONE DELLE DIRETTIVE COMUNITARIE SULL'AGRICOLTURA DI MONTAGNA E DI TALUNE ZONE SVANTAGGIATE" (LEGGE 10.5.1976, N. 352)		300.000.000	342.000.000	642.000.000	2/1/2/00/0/00/00
822	ASSEGNAZIONE FONDI PER IL FINANZIAMENTO ATTIVITA AGRICOLE (ART. 2 LEGGE 1.7.1977, N. 403)			1.505.000.000	1.505.000.000	2/1/2/00/0/00/00
825	ASSEGNAZIONE STATALE SULLA LEGGE "DIFFERIMENTO DELLE DISPOSIZIONI DI CUI ALLA LEGGE 8.11.1986, N. 752" (EX ART. 3 LEGGE N. 752/86 E LEGGE 10.7.1991, N. 201)		60.000.000.000	68.465.000.000	128.465.000.000	2/1/2/00/0/00/00
826	ASSEGNAZIONE STATALE SULLA LEGGE "DIFFERIMENTO DELLE DISPOSIZIONI DI CUI ALLA LEGGE 8.11.1986, N. 752 (EX ART. 4 LEGGE N. 752/86 E LEGGE 10.7.1991, N. 201)		10.000.000.000	4.000.000.000	14.000.000.000	2/1/2/00/0/00/00
827	ASSEGNAZIONE STATALE SULLA LEGGE "DIFFERIMENTO DELLE DISPOSIZIONI DI CUI ALLA LEGGE 8.11.1986, N. 752 (EX ART. 6 LEGGE N. 752/86 E LEGGE 10.7.1991, N. 201)			6.535.000.000	6.535.000.000	2/1/2/00/0/00/00
831	ASSEGNAZIONI STATALI SULLA LEGGE PLURIENNALE PER L'ATTUAZIONE DI INTERVENTI PROGRAMMATI IN AGRICOLTURA - FINANZIAMENTO AZIONI A CARATTERE ORIZZONTALE (ART. 4 LEGGE 8.11.86, N. 752)		40.000.000.000		40.000.000.000	2/1/2/00/0/00/00

ENTRATA TIT. 02 CAT. 01 SEZ. 02

numero	CAPITOLO		RESIDUI PRESUNTI	PREVISIONI DI COMPETENZA	PREVISIONI DI CASSA	CODICE E NOTE
	denominazione					
842	ASSEGNAZIONE STATALE PER CON CORSO NEGLI INTERESSI SU MUTUI VENTENNALI STIPULATI DA CANTINE SOCIALI, STALLE SOCIALI, COOPERATIVE ORTOFRUTTICOLE E LAT TIERO-CASEARIE PER LA TRASFORMAZIONE DI PASSIVITA' ONEROSE - ARTT. 14 E 16 LEGGE 1.8.1981 N. 423.			1.606.000.000	1.606.000.000	2/1/2/00/0/00/00
*	TOTALE	SEZIONE 02	114.300.000.000	86.821.000.000	201.121.000.000	
**	RIEPILOGO CATEGORIA 01					
**	SEZIONE	01		58.458.000.000	58.458.000.000	
**	SEZIONE	02	114.300.000.000	86.821.000.000	201.121.000.000	
**	TOTALE	CATEGORIA 01	114.300.000.000	145.279.000.000	259.579.000.000	
	CATEGORIA 02					
	ENTRATE DERIVANTI DA CONTRIBUTI SPECIALI DI CUI AL TERZO COMMA DELL'ART. 119 DELLA COSTITUZIONE E DA ALTRI PARTICOLARI FINANZIAMENTI PREVISTI DAGLI STATUTI SPECIALI REGIONALI					
	SEZIONE 02					
	ENTRATE DERIVANTI DA ASSEGNAZIONI STATALI IN CONTO CAPITALE					
900	ASSEGNAZIONE STATALE SUL FONDO PER GLI INVESTIMENTI E L'OCUPAZIONE 1986/88 - INTERVENTI DI SISTEMAZIONE IDRAULICA IN VAL BOITE		4.000.000.000		4.000.000.000	2/2/2/00/0/00/00

ENTRATA TIT. 02 CAT. 02 SEZ. 02

CAPITOLO		RESIDUI PRESUNTI	PREVISIONI DI COMPETENZA	PREVISIONI DI CASSA	CODICE E NOTE
numero	denominazione				
901	ASSEGNAZIONE STATALE SUL FONDO PER GLI INVESTIMENTI E L'OCUPAZIONE 1986/88 - INTERVENTI DI SISTEMAZIONE IDRAULICA NEL BACINO DELL'ALTO PIAVE - ZONE DI COMELICO E SAPPADA	2.000.000.000		2.000.000.000	2/2/2/00/0/00/00
902	ASSEGNAZIONE STATALE SUL FONDO PER GLI INVESTIMENTI E L'OCUPAZIONE 1986/88 - COMPLETAMENTO DEL PROGETTO PER L'IRRIGAZIONE E IL RIORDINO IDRAULICO DELLA PIANURA DEL VENETO CENTRALE	1.000.000.000		1.000.000.000	2/2/2/00/0/00/00
903	ASSEGNAZIONE STATALE SUL FONDO PER GLI INVESTIMENTI E L'OCUPAZIONE 1986/88 - SISTEMA ZIONE IDRAULICA ED AMBIENTALE DEL BACINO LUSORE - BRENTELLA	9.000.000.000		9.000.000.000	2/2/2/00/0/00/00
904	ASSEGNAZIONE STATALE SUL FONDO PER GLI INVESTIMENTI E L'OCUPAZIONE 1986/88 - SISTEMA ZIONE IDRAULICA ED AMBIENTALE DEL BACINO DELTA BRENTA	20.000.000.000		20.000.000.000	2/2/2/00/0/00/00
905	ASSEGNAZIONE STATALE SUL FONDO PER GLI INVESTIMENTI E L'OCUPAZIONE 1986/88 - RAZIONAZIONE MUTUA INTEGRAZIONE DEGLI ACQUEDOTTI DELL'ALTO TRE VIGIANO	10.000.000.000		10.000.000.000	2/2/2/00/0/00/00
906	ASSEGNAZIONE STATALE SUL FONDO PER GLI INVESTIMENTI E L'OCUPAZIONE 1986/88 - RAZIONAZIONE E MUTUA INTEGRAZIONE DEGLI ACQUEDOTTI DESTRA BRENTA	8.000.000.000		8.000.000.000	2/2/2/00/0/00/00
907	ASSEGNAZIONE STATALE SUL FONDO PER GLI INVESTIMENTI E L'OCUPAZIONE 1986/88 - RAZIONAZIONE E MUTUA INTEGRAZIONE DEGLI ACQUEDOTTI SINISTRA BRENTA	400.000.000		400.000.000	2/2/2/00/0/00/00

ENTRATA TIT. 02 CAT. 02 SEZ. 02

numero	CAPITOLO		RESIDUI PRESUNTI	PREVISIONI DI COMPETENZA	PREVISIONI DI CASSA	CODICE E NOTE
	denominazione					
908	ASSEGNAZIONE STATALE SUL FONDO PER GLI INVESTIMENTI E L'OCUPAZIONE 1986/88 - RAZIONALIZZAZIONE E MUTUA INTEGRAZIONE DEGLI ACQUEDOTTI DELLE VALLI DEL'AGNO E DEL CHIAMPO		5.000.000.000		5.000.000.000	2/2/2/00/0/00/00
909	ASSEGNAZIONE STATALE SUL FONDO PER GLI INVESTIMENTI E L'OCUPAZIONE 1986/88 - DISINQUINAMENTO DEL BACINO DEL GARDA-MIN CIO-PO		20.000.000.000		20.000.000.000	2/2/2/00/0/00/00
911	ASSEGNAZIONE STATALE SUL FONDO PER GLI INVESTIMENTI E L'OCUPAZIONE 1986/88 - DISINQUINAMENTO DEL BACINO DEL GORZONE E POTENZIAMENTO DEGLI IMPIANTI UBICATI NELLA PARTE MEDIA		3.000.000.000		3.000.000.000	2/2/2/00/0/00/00
912	ASSEGNAZIONE STATALE SUL FONDO PER GLI INVESTIMENTI E L'OCUPAZIONE 1986/88 - DISINQUINAMENTO DEL BACINO DEL GORZONE E POTENZIAMENTO DEGLI IMPIANTI UBICATI NELLA PARTE BASSA		1.000.000.000		1.000.000.000	2/2/2/00/0/00/00
913	ASSEGNAZIONE STATALE SUL FONDO PER GLI INVESTIMENTI E L'OCUPAZIONE 1986/88 - DISINQUINAMENTO DELLA LAGUNA DI VENEZIA E POTENZIAMENTO IMPIANTI DI FUSINA E CAMPALTO		8.000.000.000		8.000.000.000	2/2/2/00/0/00/00
914	ASSEGNAZIONE STATALE SUL FONDO PER GLI INVESTIMENTI E L'OCUPAZIONE 1986/88 - DISINQUINAMENTO DELLA FASCIA COSTIERA BALNEARE TRA I FIUMI SILE E TAGLIAMENTO		9.000.000.000		9.000.000.000	2/2/2/00/0/00/00
915	ASSEGNAZIONE STATALE SUL FONDO PER GLI INVESTIMENTI E L'OCUPAZIONE 1986/88 - DISINQUINAMENTO DEGLI SCARICHI CIVILI ED INDUSTRIALI DEL BACINO BRENTA-BACCHIGLIONE-ALTO VICENTINO OC CIDENTALE		8.000.000.000		8.000.000.000	2/2/2/00/0/00/00

ENTRATA TIT. 02 CAT. 02 SEZ. 02

CAPITOLO		RESIDUI PRESUNTI	PREVISIONI DI COMPETENZA	PREVISIONI DI CASSA	CODICE E NOTE
numero	denominazione				
916	ASSEGNAZIONE STATALE SUL FONDO PER GLI INVESTIMENTI E L'OCUPAZIONE 1986/88 - DISINQUINAMENTO DEGLI SCARICHI CIVILI ED INDUSTRIALI DEL BACINO BRENTA-BACCHIGLIONE-ALTO VICENTINO ORIENTALE	7.000.000.000		7.000.000.000	2/2/2/00/0/00/00
917	ASSEGNAZIONE STATALE SUL FONDO PER GLI INVESTIMENTI E L'OCUPAZIONE 1986/88 - DISINQUINAMENTO DEGLI SCARICHI CIVILI ED INDUSTRIALI DEL BACINO BRENTA-BACCHIGLIONE-PADOVA	6.000.000.000		6.000.000.000	2/2/2/00/0/00/00
918	ASSEGNAZIONE STATALE SUL FONDO PER GLI INVESTIMENTI E L'OCUPAZIONE 1986/88 - COSTRUZIONE PIATTAFORMA PER TRATTAMENTO RIFIUTI TOSSICI NOCIVI IN LOCALITA' VENEZIA-MARGHERA	9.000.000.000		9.000.000.000	2/2/2/00/0/00/00
919	ASSEGNAZIONE STATALE SUL FONDO PER GLI INVESTIMENTI E L'OCUPAZIONE 1986/88 - POTENZIAMENTO IMPIANTO DI TRATTAMENTO R.S.U. DI S. GIUSTINA BELLUNESE E CREAZIONE DI DISCARICHE TATTICHE	8.000.000.000		8.000.000.000	2/2/2/00/0/00/00
920	ASSEGNAZIONE STATALE SUL FONDO PER GLI INVESTIMENTI E L'OCUPAZIONE 1986/88 - POTENZIAMENTO IMPIANTI DI SMALTIMENTO DEI R.S.U. NELLA PROVINCIA DI ROVIGO	13.860.000.000		13.860.000.000	2/2/2/00/0/00/00
921	ASSEGNAZIONE STATALE SUL FONDO PER GLI INVESTIMENTI E L'OCUPAZIONE 1986/88 - COSTRUZIONE IMPIANTO DI TRATTAMENTO E SMALTIMENTO DI R.S.U. IN PROVINCIA DI VENEZIA	25.000.000.000		25.000.000.000	2/2/2/00/0/00/00

ENTRATA TIT. 02 CAT. 02 SEZ. 02

CAPITOLO		RESIDUI PRESUNTI	PREVISIONI DI COMPETENZA	PREVISIONI DI CASSA	CODICE E NOTE
numero	denominazione				
922	ASSEGNAZIONE STATALE SUL FONDO PER GLI INVESTIMENTI E L'OCUPAZIONE 1986/88 - RESTAURO E RECUPERO DELLA CINTA MURARIA ED EDIFICI ATTINENTI DEL COMUNE DI CITTADELLA	10.000.000.000		10.000.000.000	2/2/2/00/0/00/00
923	ASSEGNAZIONE STATALE AI SENSI DELL'ART. 17, COMMA 31, LEGGE N. 67/88 (FIO 89 - RIF. 150) - INTERVENTI DI SISTEMAZIONE IDRAULICA BACINO DEL TORRENTE TESA - ZONA ALPAGO	10.000.000.000		10.000.000.000	2/2/2/00/0/00/00
924	ASSEGNAZIONE STATALE AI SENSI DELL'ART. 17, COMMA 31, LEGGE N. 67/88 (FIO 89 - RIF. 151) - REALIZZAZIONE DI UN CENTRO SERVIZI A TREVISO	15.000.000.000		15.000.000.000	2/2/2/00/0/00/00
925	ASSEGNAZIONE STATALE AI SENSI DELL'ART. 17, COMMA 31, LEGGE N. 67/88 (FIO 89 - RIF. 152) - ESAV REALIZZAZIONE DEL CENTRO SCIENTIFICO-DIDATTICO E SERVIZI ALLO SVILUPPO, A PADOVA-LEGNARO	4.000.000.000		4.000.000.000	2/2/2/00/0/00/00
926	ASSEGNAZIONE STATALE AI SENSI DELL'ART. 17, COMMA 31, LEGGE N. 67/88 (FIO 89 - RIF. 153) - PROGETTO PER UN SERVIZIO INTEGRATO DI AGROMETEREOLOGIA E DI FESA FITOPATOLOGICA	4.000.000.000		4.000.000.000	2/2/2/00/0/00/00
927	ASSEGNAZIONE STATALE AI SENSI DELL'ART. 17, COMMA 31, LEGGE N. 67/88 (FIO 89 - RIF. 154) - ASSE IDROVIARIO PADOVA-VENEZIA E PORTO INTERNO DI PADOVA	14.000.000.000		14.000.000.000	2/2/2/00/0/00/00
928	ASSEGNAZIONE STATALE AI SENSI DELL'ART. 17, COMMA 31, LEGGE N. 67/88 (FIO 89 - RIF. 155) - METANIZZAZIONE ALTA PROVINCIA BELLUNESE - I LOTTO	5.000.000.000		5.000.000.000	2/2/2/00/0/00/00

ENTRATA TIT. 02 CAT. 02 SEZ. 02

numero	CAPITOLO		RESIDUI PRESUNTI	PREVISIONI DI COMPETENZA	PREVISIONI DI CASSA	CODICE E NOTE
	denominazione					
929	ASSEGNAZIONE STATALE AI SENSI DELL'ART. 17, COMMA 31, LEGGE N. 67/88 (FIO 89 - RIF. 156) - ATTREZZATURE SCIISTICHE NELLE DOLOMITI BELLUNESI		3.000.000.000		3.000.000.000	2/2/2/00/0/00/00
930	ASSEGNAZIONE STATALE AI SENSI DELL'ART. 17, COMMA 31, LEGGE N. 67/88 (FIO 89 - RIF. 157) - DISINQUINAMENTO BACINO BRENTA-BACCHIGLIONE-LOTTO CASTELLANA (IMPIANTO DEPURAZIONE CASTELFRANCO, SALVATRONDA ME COLLETTORI 1.2.1.3, 1.4.1.5, 1.7.1.8, 1.9, 1.10, 1.11, 1.12, 1.13, 1.14, 1.15 E 1.16)		15.000.000.000		15.000.000.000	2/2/2/00/0/00/00
931	ASSEGNAZIONE STATALE AI SENSI DELL'ART. 17, COMMA 31, LEGGE N. 67/88 (FIO 89 - RIF. 158) - DISINQUINAMENTO TERRITORIO CON SELVANO - I LOTTO (IMPIANTO DEPURAZIONE DI CONSELVE, COLLETTORI 4.5 E 6 E RELATIVI IMPIANTI DI SOLLEVAMENTO)		4.000.000.000		4.000.000.000	2/2/2/00/0/00/00
932	ASSEGNAZIONE STATALE AI SENSI DELL'ART. 17, COMMA 31, LEGGE N. 67/88 (FIO 89 - RIF. 159) - DISINQUINAMENTO DEL BACINO GARDA-MINCIO-PO-LAGO DI GARDA (COLLETTI E SOLLEVAMENTI COMUNI DI MALCESINE, BRENZONE, TORRI DEL BENACÓ, GARDA, BARDOLI NO E LAZISE)		9.000.000.000		9.000.000.000	2/2/2/00/0/00/00
933	ASSEGNAZIONE STATALE AI SENSI DELL'ART. 17, COMMA 31, LEGGE N. 67/88 (FIO 89 - RIF. 160) - REALIZZAZIONE IMPIANTO DI SMALTIMENTO R.S.U. DEL TERRITORIO DEL PIOVESE		11.000.000.000		11.000.000.000	2/2/2/00/0/00/00

ENTRATA TIT. 02 CAT. 02 SEZ. 02

numero	CAPITOLO		RESIDUI PRESUNTI	PREVISIONI DI COMPETENZA	PREVISIONI DI CASSA	CODICE E NOTE
	denominazione					
934	ASSEGNAZIONE STATALE AI SENSI DELL'ART. 17, COMMA 31, LEGGE N. 67/88 (FIO 89 - RIF. 161) - PROGETTO DI CONSERVAZIONE E RIUSO DI BENI DI PROPRIETA' PUBBLICA NEL CENTRO STORICO DI ASOLO (ROCCA E MURA, MAGLIO, CASTELLO REGINA CORNARO, EX CONVENTO SS. PIETRO E PAOLO, MUSEO CIVICO)		11.000.000.000		11.000.000.000	2/2/2/00/0/00/00
935	ASSEGNAZIONE STATALE AI SENSI DELL'ART. 17, COMMA 31, LEGGE N. 67/88 (FIO 89 - RIF. 162) - RESTAURO E RECUPERO AD USO MUSEALE DEL CONVENTO DI S. BARTOLOMEO DI ROVIGO		14.000.000.000		14.000.000.000	2/2/2/00/0/00/00
936	ASSEGNAZIONE STATALE AI SENSI DELL'ART. 17, COMMA 31, LEGGE N. 67/88 (FIO 89 - RIF. 163) - IMPIANTO DI TRATTAMENTO ECOLOGICO R.S.U. COMPRESORIO DI VERONA (RICEVIMENTO RIFIUTI, 1 LINEA DI SELEZIONE, 2 LINEE DI COMPOSTAGGIO)		12.000.000.000		12.000.000.000	2/2/2/00/0/00/00
937	ASSEGNAZIONE STATALE AI SENSI DELL'ART. 17, COMMA 31, LEGGE N. 67/88 (FIO 89 - RIF. 164) - INTERVENTI DI SISTEMAZIONE IDRAULICA BACINO FIUME ANSIEI ZONA CENTRO CADORE		10.000.000.000		10.000.000.000	2/2/2/00/0/00/00
938	ASSEGNAZIONE STATALE AI SENSI DELL'ART. 17, COMMA 31, LEGGE N. 67/88 (FIO 89 - RIF. 165) - REALIZZAZIONE DI UN EDIFICIO POLIFUNZIONALE IN COMUNE DI JESOLO, AD USO CONGRESSUALE, SPETTACOLO E SPORT		4.000.000.000		4.000.000.000	2/2/2/00/0/00/00

ENTRATA TIT. 02 CAT. 02 SEZ. 02

CAPITOLO		RESIDUI PRESUNTI	PREVISIONI DI COMPETENZA	PREVISIONI DI CASSA	CODICE E NOTE
numero	denominazione				
939	ASSEGNAZIONE STATALE AI SENSI DELL'ART. 17, COMMA 31, LEGGE N. 67/88 (FIO 89 - RIF. 166) - CENTRO PILOTA APPLICAZIONI BIO TECNOLOGICHE ALLE PRODUZIONI ALIMENTARI ED AGRICOLE - 1 STRALCIO	9.000.000.000		9.000.000.000	2/2/2/00/0/00/00
940	ASSEGNAZIONE STATALE AI SENSI DELL'ART. 17, COMMA 31, LEGGE N. 67/88 (FIO 89 - RIF. 167) - AMPLIAMENTO E RISTRUTTURAZIONE QUARTIERE FIERISTICO DI VICENZA	12.000.000.000		12.000.000.000	2/2/2/00/0/00/00
941	ASSEGNAZIONE STATALE AI SENSI DELL'ART. 17, COMMA 31, LEGGE N. 67/88 E LEGGE N. 122/89 (FIO 89 - RIF. 182) - PARCHEGGI E VIABILITA' CONNESSI ALLA CITTA' DI BELLUNO - 1 LOTTO	20.000.000.000		20.000.000.000	2/2/2/00/0/00/00
942	ASSEGNAZIONE STATALE AI SENSI DELL'ART. 17, COMMA 34, ED ART. 20 LEGGE N. 67/88 (FIO 89-RIF. 194)-REALIZZAZIONE NUOVA SEDE ISTITUTO ZOOPROFILATTICO SPERI MENTALE DELLE VENEZIE	24.000.000.000		24.000.000.000	2/2/2/00/0/00/00
960	ASSEGNAZIONI STATALI SUL FONDO PER GLI INVESTIMENTI E L'OCCUPAZIONE - FORESTAZIONE PRO DUTTIVA "	1.000.000.000		1.000.000.000	2/2/2/00/0/00/00
961	ASSEGNAZIONI DELLO STATO SUL FONDO PER GLI INVESTIMENTI E L'OCCUPAZIONE-DISINQUINAMENTO DEL LAGO DI GARDA	1.000.000.000		1.000.000.000	2/2/2/00/0/00/00
962	ASSEGNAZIONI DELLO STATO SUL FONDO PER GLI INVESTIMENTI E L'OCCUPAZIONE - POTENZIAMENTO STRUTTURE TRASPORTI E NAVIGAZIONE INTERNA	9.000.000.000		9.000.000.000	2/2/2/00/0/00/00

ENTRATA TIT. 02 CAT. 02 SEZ. 02

CAPITOLO		RESIDUI PRESUNTI	PREVISIONI DI COMPETENZA	PREVISIONI DI CASSA	CODICE E NOTE
numero	denominazione				
963	ASSEGNAZIONI STATALI SUL FONDO PER L'INVESTIMENTO E L'OCCUPAZIONE 1983. PROGETTO IRRIGAZIONE PIANURA VENETO CENTRALE.	5.000.000.000		5.000.000.000	2/2/2/00/0/00/00
966	ASSEGNAZIONE DELLO STATO SUL FONDO PER GLI INVESTIMENTI E L'OCCUPAZIONE - PORTUALITA' TERRITORIO POLESANO(L.R. 24.7.1984, N. 34)	1.500.000.000		1.500.000.000	2/2/2/00/0/00/00
970	ASSEGNAZIONE STATALE SUL FONDO PER L'INVESTIMENTO E L'OCCUPAZIONE 1984-IDROVIA FISSEROPOLI DI LEVANTE.	25.000.000.000		25.000.000.000	2/2/2/00/0/00/00
980	ASSEGNAZIONE STATALE PER GLI INTERVENTI DI COMPETENZA REGIONALE PER LA SALVAGUARDIA DI VENEZIA (LEGGE 29.11.1984, N.798)	50.000.000.000	29.700.000.000	79.700.000.000	2/2/2/00/0/00/00
991	ASSEGNAZIONE STATALE SUL FONDO PER GLI INVESTIMENTI E L'OCCUPAZIONE 1985 - LINEA NAVIGABILE FISSERO TARTARO -	3.000.000.000		3.000.000.000	2/2/2/00/0/00/00
993	ASSEGNAZIONE STATALE SUL FONDO PER GLI INVESTIMENTI E L'OCCUPAZIONE 1985 - DISINQUINAMENTO DELLA LAGUNA VENETA -	4.000.000.000		4.000.000.000	2/2/2/00/0/00/00
994	ASSEGNAZIONE STATALE SUL FONDO PER GLI INVESTIMENTI E L'OCCUPAZIONE 1985 - DISINQUINAMENTO BACINO DEL GORZONE -	25.000.000.000		25.000.000.000	2/2/2/00/0/00/00
995	ASSEGNAZIONE STATALE SUL FONDO PER GLI INVESTIMENTI E L'OCCUPAZIONE 1985 - SISTEMAZIONE IDRAULICA DESE SILE -	2.000.000.000		2.000.000.000	2/2/2/00/0/00/00
*	TOTALE SEZIONE 02	523.760.000.000	29.700.000.000	553.460.000.000	

ENTRATA TIT. 02 CAT. 02 SEZ. 02

CAPITOLO		RESIDUI PRESUNTI	PREVISIONI DI COMPETENZA	PREVISIONI DI CASSA	CODICE E NOTE
numero	denominazione				
**	RIEPILOGO CATEGORIA 02				
**	SEZIONE 02	523.760.000.000	29.700.000.000	553.460.000.000	
**	TOTALE CATEGORIA 02	523.760.000.000	29.700.000.000	553.460.000.000	
	CATEGORIA 03 ALTRE ENTRATE DERIVANTI DA CON TRIBUTI ED ASSEGNAZIONI STATA LI				
	SEZIONE 01 ENTRATE DERIVANTI DA CONTRIBU TI ED ASSEGNAZIONI STATALI DI PARTE CORRENTE				
1402	QUOTA DEL FONDO COMUNE DESTINA TA AL FINANZIAMENTO DEL FONDO NAZIONALE TRASPORTI DI PARTE CORRENTE (EX ART. 9 LEGGE N. 151/1981 E ART. 3 LEGGE FINAN ZIARIA STATO 1993)	24.900.000.000	307.000.000.000	307.000.000.000	2/3/1/00/0/00/00
1405	ASSEGNAZIONE STATALE PER IL FINANZIAMENTO DEGLI ONERI DERI VANTI DALL'APPLICAZIONE DEL CONTRATTO NAZIONALE COLLETTIVO DEGLI AUTOFERROTRANVIARI (ART. 1 D.L. 15.6.1990, N. 151 CON VERTITO NELLA LEGGE 4.8.1990, N. 226)	24.900.000.000		24.900.000.000	2/3/1/00/0/00/00
1502	ASSEGNAZIONE STATALE PER IL PO TENZIAMENTO DEI SERVIZI PUBBLICI PER LE TOSSICODIPENDENZE (LEGGE 26.6.1990, N. 162)	2.614.000.000		2.614.000.000	2/3/1/00/0/00/00
1503	ASSEGNAZIONE STATALE PER L'ACQUISTO DELLA BANCA DATI E PER LA REALIZZAZIONE DEL SISTE MA INFORMATIVO NAZIONALE SULLA FORMAZIONE PROFESSIONALE (LEG GE 12.11.1988, N. 492)	5.907.000.000	3.882.000.000	9.789.000.000	2/3/1/00/0/00/00

ENTRATA TIT. 02 CAT. 03 SEZ. 01

numero	CAPITOLO		RESIDUI PRESUNTI	PREVISIONI DI COMPETENZA	PREVISIONI DI CASSA	CODICE E NOTE
	denominazione					
1504	ASSEGNAZIONE STATALE PER LA REALIZZAZIONE DI CENTRI DI PRIMA ACCOGLIENZA E DI SERVIZI PER STRANIERI IMMIGRATI (LEGGE 30. 12.1989, N. 416)		2.271.000.000		2.271.000.000	2/3/1/00/0/00/00
1505	ASSEGNAZIONE STATALE PER IL FINANZIAMENTO DEL PIANO PER LO SVILUPPO DI UN SISTEMA INFORMATIVO INTEGRATO PER LA FORMAZIONE PROFESSIONALE (LEGGE 12. 11.1988, N. 492)		1.084.000.000	778.000.000	1.862.000.000	2/3/1/00/0/00/00
1600	ASSEGNAZIONE STATALE PER PRESTAZIONI ECONOMICHE A FAVORE DI CITTADINI AFFETTI DA TUBERCOLOSI E NON ASSISTITI DALL'INPS AI SENSI DELL'ART.5 DELLA LEGGE 4.3.1987, N. 88		300.000.000	500.000.000	800.000.000	2/3/1/00/0/00/00
1605	ASSEGNAZIONE STATALE PER L'ASSISTENZA, L'INTEGRAZIONE SOCIALE E I DIRITTI DELLE PERSONE HANDICAPPATE (LEGGE 5.2.1992, N. 104)			3.274.000.000	3.274.000.000	2/3/1/00/0/00/00
1800	ASSEGNAZIONE STATALE PER ATTUAZIONE PROGRAMMA DI VIGILANZA COSTIERA E PER LA PREVENZIONE ED IL CONTROLLO DEGLI INQUINAMENTI DEL MARE DI CUI ALLA LEGGE 31.12.1982, N. 979 E ART. 3 LEGGE 4.8.1989, N. 283		500.000.000	523.000.000	1.023.000.000	2/3/1/00/0/00/00
1810	ASSEGNAZIONE STATALE PER IL FINANZIAMENTO DEL PIANO DEGLI INTERVENTI RELATIVI ALLA RACCOLTA E ALLO SMALTIMENTO DEL MATERIALE ORGANICO RIVERSATO SUGLI ARENILI DEL MARE ADRIATICO (LEGGE 19.3.1990, N. 57)		3.650.000.000		3.650.000.000	2/3/1/00/0/00/00
*	TOTALE SEZIONE 01		41.226.000.000	315.957.000.000	357.183.000.000	

ENTRATA TIT. 02 CAT. 03 SEZ. 01

numero	CAPITOLO		RESIDUI PRESUNTI	PREVISIONI DI COMPETENZA	PREVISIONI DI CASSA	CODICE E NOTE
	denominazione					
2010	SEZIONE 02 ENTRATE DERIVANTI DA CONTRIBUTI ED ASSEGNAZIONI STATALI IN CONTO CAPITALE			1.535.000.000	1.535.000.000	2/3/2/00/0/00/00
2012	QUOTA REGIONALE EX D.L. 24.2.1975, N.26, CONVERTITO NELLA LEGGE 23.4.1975, N.125, PER CONCORSI NEGLI INTERESSI SU MUTUI PER OPERE DI MIGLIORAMENTO FONDARIO		210.000.000		210.000.000	2/3/2/00/0/00/00
2014	ASSEGNAZIONE STATALE PER IL FINANZIAMENTO DEL PROGETTO RELATIVO ALLA REALIZZAZIONE DELLA CARTA GEOMORFOLOGICA REGIONALE AI SENSI DELL'ART.18, LETT.G), COMMA 1°, DELLA LEGGE 11.3.88, N. 67		1.600.000.000		1.600.000.000	2/3/2/00/0/00/00
2020	ASSEGNAZIONE STATALE PER IL FINANZIAMENTO DEL PROGETTO RELATIVO ALLA REALIZZAZIONE DELLA CARTA GEOLOGICA REGIONALE (ART. 14 - COMMI 1 E 2 - LEGGE 28.8.1990, N. 305)		10.000.000.000	10.000.000.000	20.000.000.000	2/3/2/00/0/00/00
2025	ASSEGNAZIONE STATALE PER INCENTIVI PER LO SVILUPPO DELLA COOPERAZIONE ECONOMICA INTERNAZIONALE NELLE ZONE DEL CONFINE ORIENTALE (LEGGE 9.1.1991 N. 19)		15.000.000.000	15.000.000.000	30.000.000.000	2/3/2/00/0/00/00
2210	ASSEGNAZIONE STATALE PER IL CONSOLIDAMENTO, I RESTAURI, LA MANUTENZIONE STRAORDINARIA E LA VALORIZZAZIONE DELLE VILLE VENETE (LEGGE 25.7.91, N. 233)			10.000.000.000	10.000.000.000	2/3/2/00/0/00/00
	NUOVE NORME PER IL FONDO DI SOLIDARIETA' NAZIONALE IN AGRICOLTURA (LEGGE 15.10.1981, N. 590 E LEGGE 13.5.1985, N. 198)					

ENTRATA TIT. 02 CAT. 03 SEZ. 02

numero	CAPITOLO		RESIDUI PRESUNTI	PREVISIONI DI COMPETENZA	PREVISIONI DI CASSA	CODICE E NOTE
	denominazione					
2390	ASSEGNAZIONE PER IL FINANZIAMENTO DELLE COMUNITA MONTANE (LEGGE 11.3.1975, N.72 E LEGGE N.93/1981)			3.857.000.000	3.857.000.000	2/3/2/00/0/00/00
2405	ASSEGNAZIONE STATALE PER CON TRIBUTI IN C/INTERESSI PER INTERVENTI DI EDILIZIA RESIDENZIALE AI SENSI DELL'ART. 3 LETT. Q) DELLA LEGGE 5.8.1978, N. 457			102.000.000	102.000.000	2/3/2/00/0/00/00
2406	ASSEGNAZIONE STATALE PER EDILIZIA CONVENZIONATA ED AGEVOLATA (ART. 36 L. 5.8.1978, N. 457)		20.000.000.000	43.133.000.000	63.133.000.000	2/3/2/00/0/00/00
2408	ASSEGNAZIONE STATALE PER L'EDILIZIA RURALE - ART.37 LEGGE 5.8.1978, N.457 -			1.907.000.000	1.907.000.000	2/3/2/00/0/00/00
2410	ASSEGNAZIONE STATALE PER L'EDILIZIA CONVENZIONATA ED AGEVOLATA - COMPLETAMENTO PROGRAMMI - ART. 38 LEGGE 5.8.1978, N. 457			834.000.000	834.000.000	2/3/2/00/0/00/00
2411	ASSEGNAZIONE STATALE PER FINANZIAMENTO DI MAGGIORI ONERI SU MUTUI CONCESSI AI SENSI DEGLI ARTT. 36 E 38 DELLA LEGGE N. 457/78		800.000.000	5.759.000.000	6.559.000.000	2/3/2/00/0/00/00
2412	ASSEGNAZIONE STATALE PER L'EDILIZIA CONVENZIONATA - ART. 9 LEGGE 15.2.1980, N. 29		3.000.000.000	3.730.000.000	6.730.000.000	2/3/2/00/0/00/00
2417	ASSEGNAZIONE STATALE PER IL FINANZIAMENTO DEL PROGRAMMA DI EDILIZIA RESIDENZIALE PUBBLICA - 1988/1989 - (ART. 22 - COMMI 2 E 3 DELLA LEGGE 11.3.88, N. 67)			11.978.000.000	11.978.000.000	2/3/2/00/0/00/00

ENTRATA TIT. 02 CAT. 03 SEZ. 02

CAPITOLO		RESIDUI PRESUNTI	PREVISIONI DI COMPETENZA	PREVISIONI DI CASSA	CODICE E NOTE
numero	denominazione				
2505	ASSEGNAZIONE STATALE PER LA REALIZZAZIONE DEL SISTEMA IDROVIARIO PADANO - VENETO AI SENSI DELL'ART. 6 DELLA LEGGE 29.11.1990, N. 380	22.000.000.000	12.000.000.000	34.000.000.000	2/3/2/00/0/00/00
2650	ASSEGNAZIONE DI CUI ALLA LEGGE 8.6.1978, N.306 PER RIPRI-STINO DI OPERE PUBBLICHE DANEGGiate O DISTRutte DALLA CATASTROFE DEL VAJONT (ART.1 PUNTO 2, LEGGE 31.5.1964, N. 357 E LEGGE 10.5.1983, N.190)	7.300.000.000		7.300.000.000	2/3/2/00/0/00/00
2662	ASSEGNAZIONE STATALE PER RIPRI-STINO OPERE PUBBLICHE DANNEGGIATE DA AVVERSITA', ATMOSFERICHE DEGLI ANNI 1986-1987 (ART. 5 LEGGE 27.3.1987, N.120; ART. 1 LEGGE 10.11.1987, N.470 ED ART. 4 D.L. 19.3.1988, N.85)	30.000.000.000		30.000.000.000	2/3/2/00/0/00/00
2663	ASSEGNAZIONE STATALE PER LA REALIZZAZIONE DEI PIANI DI BONIFICA DI AREE INQUINATE E PER LA REALIZZAZIONE DI OPERE DI BONIFICA AI SENSI DELLA LEGGE 29.10.1987, N. 441	3.800.000.000		3.800.000.000	2/3/2/00/0/00/00
2664	ASSEGNAZIONE DELLO STATO IN SOSTITUZIONE DELL'IMPOSTA DI SOGGIORNO SOPPRESSA DALL'ART. 10 DEL D.L. 2.3.1989, N. 66 CON VERTITO NELLA LEGGE 24.4.1989, N. 144	10.000.000.000	9.507.000.000	19.000.000.000	2/3/2/00/0/00/00
2668	ASSEGNAZIONE STATALE PER CONTRIBUTI IN C/CAPITALE FINALIZZATI ALLA REALIZZAZIONE DI STRUTTURE TURISTICO-RICETTIVE DI CUI AGLI ARTT. 1 E 2 DEL D. L. 4.11.1988, N. 455, CONVERTITO NELLA LEGGE 30.12.1988, N. 556	474.000.000		474.000.000	2/3/2/00/0/00/00

ENTRATA TIT. 02 CAT. 03 SEZ. 02

numero	CAPITOLO		RESIDUI PRESUNTI	PREVISIONI DI COMPETENZA	PREVISIONI DI CASSA	CODICE E NOTE
	denominazione					
2669	ASSEGNAZIONE STATALE PER CON TRIBUTI IN C/INTERESSI FINALIZATI ALLA REALIZZAZIONE DI STRUTTURE TURISTICO-RICETTIVE, DI CUI AGLI ARTT. 1 E 2 DEL D. L. 4.11.1988, N. 455, CONVERTITO NELLA LEGGE 30.12.1988, N. 556			672.000.000	672.000.000	2/3/2/00/0/00/00
2675	ASSEGNAZIONE STATALE PER MU TUI AGEVOLATI PER INTERVENTI IN EDILIZIA AI SENSI DELLA LEGGE N.94/1982 (ART.2-12', COMMA E ART.5 BIS LEGGE 5.4.85,N.118		4.000.000.000	5.000.000.000	9.000.000.000	2/3/2/00/0/00/00
2700	ASSEGNAZIONE STATALE PER RICOSTRUZIONE E RIPARAZIONE FABBRICATI DISTRUTTI O DANNEGGIATI DA EVENTI BELLICI O DA RAPPRESAGLIE NAZIFASCISTE			60.000.000	60.000.000	2/3/2/00/0/00/00
2740	ASSEGNAZIONE STATALE PER LA SISTEMAZIONE IDROGEOLOGICA DEL BACINO DEL TORRENTE MAE' - COMUNE DI FORNO DI ZOLDO - AI SENSI DELL'ART.3, COMMA 21, DELLA LEGGE 28.10.1986,N.730		30.000.000.000		30.000.000.000	2/3/2/00/0/00/00
2744	ASSEGNAZIONE STATALE PER IL FINANZIAMENTO DI INTERVENTI PER IL DISINQUINAMENTO DELL'AREA PADANA AI SENSI DELL'ART. 18 DELLA LEGGE 11.3.1988, N. 67		18.500.000.000		18.500.000.000	2/3/2/00/0/00/00
2745	ASSEGNAZIONE STATALE PER IL FINANZIAMENTO DI PROGETTI SPERIMENTALI PER L'ABBATTIMENTO DEL FOSFORO E LA DEFOSFATAZIONE BIOLOGICA DEGLI IMPIANTI DI DEPURAZIONE DI FUSINA, JESOLO E PESCHIERA DEL GARDA AI SENSI DELLA LEGGE 24.1.1986, N. 7		2.000.000.000		2.000.000.000	2/3/2/00/0/00/00

ENTRATA TIT. 02 CAT. 03 SEZ. 02

numero	CAPITOLO		RESIDUI PRESUNTI	PREVISIONI DI COMPETENZA	PREVISIONI DI CASSA	CODICE E NOTE
	denominazione					
2748	ASSEGNAZIONE STATALE PER OPERE DI TRATTAMENTO E POTABILIZZAZIONE DELLE ACQUE INQUINATE DEL FIUME ADIGE AI SENSI DELLO ART. 17 DEL D.L. 31.8.1987, N. 361 CONV. IN L. 29.10.1987, N. 441		6.000.000.000		6.000.000.000	2/3/2/00/0/00/00
2751	ASSEGNAZIONE STATALE PER INTERVENTI URGENTI NEI TERRITORI DEI COMUNI DI VALLADA AGORDINA, VOLTAGO AGORDINO E ZOLDANO, AI SENSI DELL'ART. 1 DELLA LEGGE 27.3.1987, N.120		3.800.000.000		3.800.000.000	2/3/2/00/0/00/00
2752	ASSEGNAZIONE DELLO STATO PER IL FINANZIAMENTO DI INTERVENTI ATTI A FRONTEGGIARE L'EMERGENZA IDRICA CONSEGUENTE ALL'INQUINAMENTO DEL FIUME ADIGE AI SENSI DELL'ORDINANZA N.1824/FP DEL 17.11.1989 DEL MINISTRO PER IL COORDINAMENTO DELLA PROTEZIONE CIVILE		3.000.000.000		3.000.000.000	2/3/2/00/0/00/00
2753	ASSEGNAZIONE STATALE PER INTERVENTI DI SISTEMAZIONE IDROGEOLOGICA NEL COMUNE DI VELO D'ASTICO AI SENSI DELL'ART. 1 DELLA LEGGE 27.3.1987, N. 120		1.000.000.000		1.000.000.000	2/3/2/00/0/00/00
2757	ASSEGNAZIONI DELLO STATO PER LA LOTTA ALL'EUTROFIZZAZIONE DELLE ACQUE COSTIERE DEL MARE ADRIATICO E PER L'ELIMINAZIONE DEGLI EFFETTI (ART. 2/BIS, COMMA 5, DELLA LEGGE 4.8.1989, N. 283)		60.000.000.000		60.000.000.000	2/3/2/00/0/00/00
2758	ASSEGNAZIONE STATALE PER INTERVENTI DI SISTEMAZIONE IDROGEOLOGICA NEL COMUNE DI CHIES D'ALPAGO AI SENSI DELLE LEGGI 27.3.1987, N. 120 E 3.7.1991, N. 195 (ORDINANZE N. 2158/FP DEL 9.8.1991 E N. 2262 DEL 7.5.1992)		5.000.000.000		5.000.000.000	2/3/2/00/0/00/00

ENTRATA TIT. 02 CAT. 03 SEZ. 02

CAPITOLO		RESIDUI PRESUNTI	PREVISIONI DI COMPETENZA	PREVISIONI DI CASSA	CODICE ENOTE
numero	denominazione				
2759	ASSEGNAZIONE STATALE PER IL DI SINQUINAMENTO DELLE RISORSE IDRICHE DESTINATE ALL'APPROVVI GIONAMENTO IDROPOTABILE AI SEN SI DELL'ART. 9 DEL D.L. 5.2. 1990, N. 16. CONVERTITO NELLA LEGGE 5.4.1990, N. 71	229.000.000.000		229.000.000.000	2/3/2/00/0/00/00
2770	ASSEGNAZIONI STATALI PER ATTUA ZIONE INTERVENTI PER FRONTEG GIARE L'EMERGENZA IDRICA NEL LA REGIONE VENETO AI SENSI DEL L'ORDINANZA N.1956/FPC DEL 22. 6.1990 DEL MINISTRO PER IL COORDINAMENTO DELLA PROTEZIO NE CIVILE	8.160.000.000		8.160.000.000	2/3/2/00/0/00/00
2771	ASSEGNAZIONE STATALE PER PROV VIDENZE ALLE IMPRESE CON SEDE NEI COMUNI DI CUI ALLA LETT. B) DELL'ART. 1 DELLA LEGGE 19.11. 1987, N. 470 (ORDINANZA N. 2141/FPC DEL 7.6.1991)	1.000.000.000		1.000.000.000	2/3/2/00/0/00/00
2772	ASSEGNAZIONE STATALE PER INTER VENTI URGENTI CONSEGUENTI ALLE ECCEZIONALI AVVERSAITA' ATMOSFE RICHE VERIFICATE SI DAL LUGLIO 1990 AL GENNAIO 1991, DI CUI ALL'ART. 5 - COMMA 1 - DEL D.L N. 142/1991 CONVERTITO NELLA LEGGE 3.7.1991, N. 195 (ORDI- NANZA N. 2183/FPC DEL 4.12.91	4.500.000.000		4.500.000.000	2/3/2/00/0/00/00
2780	ASSEGNAZIONE DELLO STATO PER L'ATTUAZIONE DEL PROGRAMMA TRIENNALE 1989-91 PER LA TUTE LA AMBIENTALE AI SENSI DELLO ART.2 BIS DELLA LEGGE 4.8.89, N. 283	16.900.000.000		16.900.000.000	2/3/2/00/0/00/00
2781	ASSEGNAZIONE DELLO STATO PER L'ATTUAZIONE DEL PROGRAMMA TRIENNALE 1989-91 PER LA TUTE LA AMBIENTALE AI SENSI DELLO ART.6 DELLA LEGGE 28.8.89, N. 805	29.300.000.000		29.300.000.000	2/3/2/00/0/00/00

ENTRATA TIT. 02 CAT. 03 SEZ. 02

numero	CAPITOLO		RESIDUI PRESUNTI	PREVISIONI DI COMPETENZA	PREVISIONI DI CASSA	CODICE E NOTE
	denominazione					
2782	ASSEGNAZIONE DELLO STATO PER L'ATTUAZIONE DEL PROGRAMMA TRIENNALE 1989-91 PER LA TUTELA AMBIENTALE AI SENSI DELLO ART. 13 DELLA LEGGE 28.8.89, N. 305		3.900.000.000		3.900.000.000	2/3/2/00/0/00/00
2783	ASSEGNAZIONE DELLO STATO PER L'ATTUAZIONE DEL PROGRAMMA TRIENNALE 1989-91 PER LA TUTELA AMBIENTALE AI SENSI DELLO ART. 5 DELLA LEGGE 24.3.87, N. 119		600.000.000		600.000.000	2/3/2/00/0/00/00
*	TOTALE	SEZIONE 02	550.844.000.000	135.074.000.000	685.411.000.000	
2900	SEZIONE 03 ENTRATE DERIVANTI DA FONDI STATALI, FONDI COMUNITARI E DAL FONDO DI ROTAZIONE PER L'ATTUAZIONE DI DIRETTIVE COMUNITARIE					
2905	ASSEGNAZIONE DEL F.E.R.S. PER LA REALIZZAZIONE DEL PROGRAMMA VENETO DI CUI AL REG.TO C.E.E. N. 2052/88 - OBIETTIVO 2		7.088.000.000		7.088.000.000	2/3/3/00/0/00/00
2906	ASSEGNAZIONE DEL F.D.R. PER LA REALIZZAZIONE DEL PROGRAMMA VENETO DI CUI AL REG.TO C.E.E. N. 2052/88 - OBIETTIVO 2 SECONDA FASE			11.210.000.000	11.210.000.000	2/3/3/00/0/00/00
2907	ASSEGNAZIONE DEL F.D.R. PER LA REALIZZAZIONE DEL PROGRAMMA VENETO DI CUI AL REG.TO C.E.E. N. 2052/88 - OBIETTIVO 2 SECONDA FASE			13.540.000.000	13.540.000.000	2/3/3/00/0/00/00

ENTRATA TIT. 02 CAT. 03 SEZ. 03

numero	CAPITOLO		RESIDUI PRESUNTI	PREVISIONI DI COMPETENZA	PREVISIONI DI CASSA	CODICE E NOTE
	denominazione					
2908	ASSEGNAZIONE DEL F.S.E. PER LA REALIZZAZIONE DEL PROGRAMMA VENETO DI CUI AL REG.TO C.E.E. N. 2052/88 - OBIETTIVO 2 SECONDA FASE			1.905.000.000	1.905.000.000	2/3/3/00/0/00/00
2920	CONTRIBUTO DEL F.S.E. PER L'ATTUAZIONE DI CORSI DI FORMAZIONE PROFESSIONALE - REG.TO CEE N. 2052/88 - OBIETTIVI 3 E 4		25.000.000.000	44.880.000.000	69.880.000.000	2/3/3/00/0/00/00
2925	CONTRIBUTO DEL F.D.R. PER L'ATTUAZIONE DI CORSI DI FORMAZIONE PROFESSIONALE AI SENSI ART. 25 LEGGE N. 845/78 E LEGGE 16.4.1987, N. 183 - REG.TO CEE N. 2052/88 - OBIETTIVI 3 E 4		20.000.000.000	41.918.000.000	61.918.000.000	2/3/3/00/0/00/00
2940	ASSEGNAZIONE DEL F.S.E. PER LA REALIZZAZIONE DEL PROGRAMMA VENETO DI CUI AL REG.TO CEE N. 2052/88 - OBIETTIVO 5/B		5.000.000.000	6.400.000.000	11.400.000.000	2/3/3/00/0/00/00
2945	ASSEGNAZIONE SUL F.D.R. PER LA REALIZZAZIONE DEL PROGRAMMA VENETO DI CUI AL REG.TO CEE N. 2052/88 - OBIETTIVO 5/B		30.000.000.000	40.200.000.000	70.200.000.000	2/3/3/00/0/00/00
2950	ASSEGNAZIONE DEL F.E.R.S. PER LA REALIZZAZIONE DEL PROGRAMMA VENETO DI CUI AL REG.TO CEE N. 2052/88 - OBIETTIVO 5/B		10.000.000.000	11.100.000.000	21.100.000.000	2/3/3/00/0/00/00
2951	ASSEGNAZIONI CEE FESR PER LA REALIZZAZIONE DEL PROGETTO "PERIFRA"		750.000.000		750.000.000	2/3/3/00/0/00/00
2952	ASSEGNAZIONE DEL F.D.R. PER LA REALIZZAZIONE DEL PROGETTO "PERIFRA"			750.000.000	750.000.000	2/3/3/00/0/00/00
2955	ASSEGNAZIONI F.E.O.G.A. PER L'ATTUAZIONE DEL PROGRAMMA VENETO DI CUI AL REG.TO CEE N. 2052/88 - OBIETTIVO 5/B		10.000.000.000	19.000.000.000	29.000.000.000	2/3/3/00/0/00/00

ENTRATA TIT. 02 CAT. 03 SEZ. 03

CAPITOLO		RESIDUI PRESUNTI	PREVISIONI DI COMPETENZA	PREVISIONI DI CASSA	CODICE E NOTE
numero	denominazione				
2957	ASSEGNAZIONE C.E.E. FERS PER LA REALIZZAZIONE DEL PROGRAMMA STRIDE, DI CUI ALLA COMUNICAZIONE C (90) 1562		558.000.000	558.000.000	2/3/3/00/0/00/00
2959	ASSEGNAZIONE C.E.E. FSE PER LA REALIZZAZIONE DEL PROGRAMMA STRIDE, DI CUI ALLA COMUNICAZIONE C (90) 1562		167.000.000	167.000.000	2/3/3/00/0/00/00
2960	ASSEGNAZIONE F.E.S.R. PER L'ATTUAZIONE DEL PROGRAMMA OPERATIVO INTERREG DI CUI AL REG.TO C.E.E. N. 4253/88	1.166.000.000		1.166.000.000	2/3/3/00/0/00/00
2961	ASSEGNAZIONE SUL F.D.R. PER LA REALIZZAZIONE DEL PROGRAMMA STRIDE, DI CUI ALLA COMUNICAZIONE C (90) 1562		609.000.000	609.000.000	2/3/3/00/0/00/00
2965	ASSEGNAZIONE SUL F.D.R. (EX LEGGE N. 183/87) PER L'ATTUAZIONE DEL PROGRAMMA OPERATIVO INTERREG DI CUI AL REG.TO C.E.E. N. 4253/88	1.836.000.000		1.836.000.000	2/3/3/00/0/00/00
2970	ASSEGNAZIONI STATALI PER IL FINANZIAMENTO DEGLI INTERVENTI PREVISTI DAI REGOLAMENTI COMUNITARI IN AGRICOLTURA IN MATERIA DI AZIONI STRUTTURALI (EX ART. 5 LEGGE N. 752/86 E LEGGE 16.4.1987 N. 183)	50.000.000.000	21.338.000.000	71.338.000.000	2/3/3/00/0/00/00
2975	ASSEGNAZIONE DELLA C.E.E. PER L'ATTUAZIONE DEGLI INTERVENTI RELATIVI AL P.I.M. ACQUACOLTURA DI CUI AL REG.TO C.E.E. N. 2088 DEL 23.7.1985	18.000.000.000	1.500.000.000	19.500.000.000	2/3/3/00/0/00/00
2980	ASSEGNAZIONE DELLO STATO PER L'ATTUAZIONE DEGLI INTERVENTI RELATIVI AL P.I.M. ACQUACOLTURA DI CUI AL REG.TO C.E.E. N. 2088 DEL 23.7.1985	50.000.000.000		50.000.000.000	2/3/3/00/0/00/00

ENTRATA TIT. 02 CAT. 03 SEZ. 03

CAPITOLO		RESIDUI PRESUNTI	PREVISIONI DI COMPETENZA	PREVISIONI DI CASSA	CODICE E NOTE
numero	denominazione				
2985	ASSEGNAZIONE DEL F.E.R.S. PER LA REALIZZAZIONE DEL PROGRAM MA VENETO "RENAVAL"		2.574.000.000	2.574.000.000	2/3/3/00/0/00/00
2986	ASSEGNAZIONE DEL F.D.R. PER LA REALIZZAZIONE DEL PROGRAMMA VENETO "RENAVAL"		1.842.000.000	1.842.000.000	2/3/3/00/0700/00
*	TOTALE SEZIONE 03	228.840.000.000	219.491.000.000	448.331.000.000	
4020	SEZIONE 05 ENTRATE DI PARTE CORRENTE DERIVANTI DA FONDO SANITARIO NAZIONALE	40.000.000.000	6.742.000.000.000	6.782.000.000.000	2/3/5/00/0/00/00
4021	QUOTA DEL FONDO COMUNE DESTINATA AL FINANZIAMENTO DELLA QUOTA REGIONALE DEL FONDO SANITARIO NAZIONALE DI PARTE CORRENTE PER IL FINANZIAMENTO DELL'ISTITUTO ZOPROFILATTICO SPERIMENTALE DEL LE VENEZIE AI SENSI DELL'ART. 12 - COMMA II PUNTO D) - DEL DECRETO LEG.VO DI ATTUAZIONE DELLA LEGGE DELEGA 23.10.1992, N. 421		14.140.000.000	14.140.000.000	2/3/5/00/0/00/00
4040	QUOTA REGIONALE DEL FONDO SANITARIO NAZIONALE DI PARTE CORRENTE DESTINATA AL FINANZIAMENTO DEGLI ONERI DI AMMORTAMENTO DEI MUTUI CONTRATTI PER IL PARZIALE RIPIANO DEI DISAVANZI 1990 DELLE U.L.S. (ART. 3 BIS -LETT. A) - LEGGE 19.11.1990, N. 334)		203.265.000.000	203.265.000.000	2/3/5/00/0/00/00
*	TOTALE SEZIONE 05	40.000.000.000	6.959.405.000.000	6.999.405.000.000	

ENTRATA TIT. 02 CAT. 03 SEZ. 05

CAPITOLO		RESIDUI PRESUNTI	PREVISIONI DI COMPETENZA	PREVISIONI DI CASSA	CODICE E NOTE
numero	denominazione				
4510	SEZIONE 06 ENTRATE IN CONTO CAPITALE DERI VANTI DAL FONDO SANITARIO NA ZIONALE	38.658.000.000		38.658.000.000	2/3/6/00/0/00/00
4520	QUOTA REGIONALE DEL FONDO SANI TARIO NAZIONALE DI PARTE CAPI TALE DI CUI AL III COMMA DELL' ART. 52 DELLA LEGGE 23.12.1978 N. 833 A VALERE SUGLI ACCANTO NAMENTI DI ESERCIZI PREGRESSI		31.700.000.000	31.700.000.000	2/3/6/00/0/00/00
4530	QUOTA REGIONALE DEL FONDO SANI TARIO NAZIONALE DI PARTE CAPI TALE (ART. 52 LEGGE 23.12.78, N. 833)		1.000.000.000	1.000.000.000	2/3/6/00/0/00/00
*	TOTALE SEZIONE 06	38.658.000.000	32.700.000.000	71.358.000.000	
**	RIEPILOGO CATEGORIA 03				
**	SEZIONE 01	41.226.000.000	315.957.000.000	357.183.000.000	
**	SEZIONE 02	550.844.000.000	135.074.000.000	685.411.000.000	
**	SEZIONE 03	228.840.000.000	219.491.000.000	448.331.000.000	
**	SEZIONE 05	40.000.000.000	6.959.405.000.000	6.999.405.000.000	
**	SEZIONE 06	38.658.000.000	32.700.000.000	71.358.000.000	
**	TOTALE CATEGORIA 03	899.568.000.000	7.662.627.000.000	8.561.688.000.000	

ENTRATA TIT. 02 CAT. 03 SEZ. 06

CAPITOLO		RESIDUI PRESUNTI	PREVISIONI DI COMPETENZA	PREVISIONI DI CASSA	CODICE E NOTE
numero	denominazione				
5660	CATEGORIA 04 ENTRATE PER L'ESERCIZIO DELLE FUNZIONI DELEGATE SEZIONE 02 ENTRATE IN CONTO CAPITALE PER L'ESERCIZIO DI FUNZIONI DELEGA TE ASSEGNAZIONI DELLO STATO PER INTERVENTI IN CONTO INTERESSI NEL SETTORE ENERGETICO A NOR MA DELLA LEGGE 29.5.1982, N.308 TOTALE SEZIONE 02		1.405.000.000 1.405.000.000 =====	1.405.000.000 1.405.000.000 =====	2/4/2/00/0/00/00
**	RIEPILOGO CATEGORIA 04				
**	SEZIONE 02		1.405.000.000	1.405.000.000	
**	TOTALE CATEGORIA 04		1.405.000.000 =====	1.405.000.000 =====	
***	RIEPILOGO TITOLO 02				
***	CATEGORIA 01	114.300.000.000	145.279.000.000	259.579.000.000	
***	CATEGORIA 02	523.760.000.000	29.700.000.000	553.460.000.000	
***	CATEGORIA 03	899.568.000.000	7.662.627.000.000	8.561.688.000.000	
***	CATEGORIA 04		1.405.000.000	1.405.000.000	
***	TOTALE TITOLO 02	1.537.628.000.000 =====	7.839.011.000.000 =====	9.376.132.000.000 =====	

ENTRATA TIT. 02 CAT. 04 SEZ. 02

CAPITOLO		RESIDUI PRESUNTI	PREVISIONI DI COMPETENZA	PREVISIONI DI CASSA	CODICE E NOTE
numero	denominazione				
	TITOLO 03 ENTRATE DERIVANTI DA RENDITE PATRIMONIALI, DA UTILI DI ENTI E DI AZIENDE REGIONALI CATEGORIA 01 VENDITA DI BENI E SERVIZI RESI DALLA REGIONE SEZIONE 01 PROVENTI DI SERVIZI RESI DAL LA REGIONE				
6020	UFFICI REGIONALI DECENTRATI PROVENTI PER PRESTAZIONI NELLO ESCLUSIVO INTERESSE PRIVATO		100.000.000	100.000.000	3/1/1/00/0/00/00
6050	PROVENTI DERIVANTI DALL'ATTIVI TA' DELLE SEGRETERIE DELLE COM MISSIONI PROVINCIALI PER L'AR TIGIANATO (ART.18 L.R. 31.12. 1987, N. 67)		100.000.000	100.000.000	3/1/1/00/0/00/00
6059	INTROITO SOMME DA VERSARE AL FONDO SANITARIO NAZIONALE (ART.69 LEGGE N.833/1978)		200.000.000	200.000.000	3/1/1/00/0/00/00
*	TOTALE SEZIONE 01		400.000.000	400.000.000	
	SEZIONE 02 VENDITA DI BENI				
6100	PROVENTI DERIVANTI DAGLI ABBO NAMENTI E DALLA VENDITA DEL BOLLETTINO UFFICIALE DELLA RE GIONE (L.R. 8.5.1989, N.14)		1.000.000.000	1.000.000.000	3/1/2/00/0/00/00
6110	PROVENTI DERIVANTI DALLA VENDI TA E DA INSERZIONI PUBBLICITA RIE NEL BOLLETTINO UFFICIALE DELLA REGIONE VENETO - B.U.R. (L.R. 8.5.1989, N. 14)		1.000.000.000	1.000.000.000	3/1/2/00/0/00/00

ENTRATA TIT. 03 CAT. 01 SEZ. 02

CAPITOLO		RESIDUI PRESUNTI	PREVISIONI DI COMPETENZA	PREVISIONI DI CASSA	CODICE E NOTE
numero	denominazione				
6120	PROVENTI DERIVANTI DAL CONCOR SO NELLA SPESA PER LA FORMAZIO NE DELLA CARTA TECNICA REGIONA LE E DELLA CARTA GEOMORFOLOGI- CA REGIONALE (L.R. 16.7.1976, N. 28)		100.000.000	100.000.000	3/1/2/00/0/00/00
6130	PROVENTI DERIVANTI DALLA VENDI TA E DA INSERZIONI PUBBLICITA RIE SU RIVISTE, PERIODICI ED ALTRE INIZIATIVE EDITORIALI DELLA GIUNTA REGIONALE (L.R. 10.1.1984, N.5)		30.000.000	30.000.000	3/1/2/00/0/00/00
*	TOTALE SEZIONE 02		2.130.000.000	2.130.000.000	
**	RIEPILOGO CATEGORIA 01		400.000.000	400.000.000	
**	SEZIONE 01				
**	SEZIONE 02		2.130.000.000	2.130.000.000	
**	TOTALE CATEGORIA 01		2.530.000.000	2.530.000.000	
	CATEGORIA 02				
	RENDITE PATRIMONIALI E PROVEN TI DEL DEMANIO				
	SEZIONE 01				
	FITTI (O REDDITI DI TERRENI E FABBRICATI)				
6210	FITTI ATTIVI		300.000.000	300.000.000	3/2/1/00/0/00/00
*	TOTALE SEZIONE 01		300.000.000	300.000.000	
	SEZIONE 04				
	INTERESSI ATTIVI DA ALTRI SOG GETTI				

ENTRATA TIT. 03 CAT. 02 SEZ. 04

CAPITOLO		RESIDUI PRESUNTI	PREVISIONI DI COMPETENZA	PREVISIONI DI CASSA	CODICE E NOTE
numero	denominazione				
6510	INTERESSI ATTIVI SU FONDO DI CASSA REGIONALE		2.000.000.000	2.000.000.000	3/2/4/00/0/00/00
6520	INTERESSI ATTIVI E DIVIDENDI SU TITOLI, DEPOSITI A GARANZIA E PARTECIPAZIONI AZIONARIE		100.000.000	100.000.000	3/2/4/00/0/00/00
*	TOTALE SEZIONE 04		2.100.000.000	2.100.000.000	
	SEZIONE 05 CANONI				
6610	PROVENTI DA CONCESSIONI SU BENI DEMANIALI E PATRIMONIALI		1.000.000.000	1.000.000.000	3/2/5/00/0/00/00
*	TOTALE SEZIONE 05		1.000.000.000	1.000.000.000	
**	RIEPILOGO CATEGORIA 02				
**	SEZIONE 01		300.000.000	300.000.000	
**	SEZIONE 04		2.100.000.000	2.100.000.000	
**	SEZIONE 05		1.000.000.000	1.000.000.000	
**	TOTALE CATEGORIA 02		3.400.000.000	3.400.000.000	
	CATEGORIA 04 ENTRATE DIVERSE				
	SEZIONE 04 TRASFERIMENTI DA REGIONI, COMUNI, PROVINCE E DA ALTRI ENTI E GESTIONI REGIONALI E LOCALI				
7520	PROVENTI DERIVANTI DAI SOPPRESI E.P.T. (L.R. 2.4.1985, N.28)		2.300.000.000	2.300.000.000	3/4/4/00/0/00/00
*	TOTALE SEZIONE 04		2.300.000.000	2.300.000.000	

ENTRATA TIT. 03 CAT. 04 SEZ. 04

CAPITOLO		RESIDUI PRESUNTI	PREVISIONI DI COMPETENZA	PREVISIONI DI CASSA	CODICE E NOTE
numero	denominazione				
7830	SEZIONE 08 TRASFERIMENTI DA FAMIGLIE PROVENTI DERIVANTI DALLE INFRA ZIONI GIA PUNIBILI CON AMMENDA E DEPENALIZZAZIONE AI SENSI DELLA LEGGE 24.12.1975, N.706		10.000.000	10.000.000	3/4/8/00/0/00/00
*	TOTALE SEZIONE 08		10.000.000	10.000.000	
7905	SEZIONE 09 TRASFERIMENTI DA IMPRESE ENTRATE DERIVANTI DA INFRAZIO NI ALLE NORME TRIBUTARIE		1.500.000.000	1.500.000.000	3/4/9/00/0/00/00
7915	PROVENTI DERIVANTI DALLE INFRA ZIONI ALLE NORME CONTENUTE NEL LA L.R. 7.9.1982, N.44 IN MATE RIA DI CAVE E TORBIERE		30.000.000	30.000.000	3/4/9/00/0/00/00
7940	PROVENTI DERIVANTI DALLE SAN ZIONI AMMINISTRATIVE PER TRA SGRESSIONE ALLE NORME RELATI VE ALLA DISCIPLINA DELL'ARTI GIANATO (ART. 12 L.R. 31.12. 1987, N. 67)		50.000.000	50.000.000	3/4/9/00/0/00/00
7942	PROVENTI DERIVANTI DA INFRAZIO NI ALLE NORME IN MATERIA DI TARTUFIGLIATURA (ART. 13 L.R. 28.6.1988, N. 30)		5.000.000	5.000.000	3/4/9/00/0/00/00
*	TOTALE SEZIONE 09		1.585.000.000	1.585.000.000	

ENTRATA TIT. 03 CAT. 04 SEZ. 09

numero	CAPITOLO		RESIDUI PRESUNTI	PREVISIONI DI COMPETENZA	PREVISIONI DI CASSA	CODICE E NOTE
	denominazione					
**	RIEPILOGO	CATEGORIA 04				
**	SEZIONE	04		2.300.000.000	2.300.000.000	
**	SEZIONE	08		10.000.000	10.000.000	
**	SEZIONE	09		1.585.000.000	1.585.000.000	
**	TOTALE	CATEGORIA 04		3.895.000.000	3.895.000.000	
	CATEGORIA 06	RECUPERI E RIMBORSI				
	SEZIONE 01	RECUPERI E RIMBORSI DA ENTI DEL SETTORE PUBBLICO ALLARGATO				
8250	RECUPERO DI SOMME DALLE AZIEN DE DI TRASPORTO PUBBLICO LOCA LE PER MAGGIORI EROGAZIONI EF FETTUATE SUL FONDO NAZIONALE TRASPORTI			3.700.000.000	3.700.000.000	3/6/1/00/0/00/00
*	TOTALE	SEZIONE 01		3.700.000.000	3.700.000.000	
	SEZIONE 02	RECUPERI E RIMBORSI DA ALTRI SOGGETTI				
8310	RIMBORSI ED INTROITI DIVERSI		1.000.000.000	8.000.000.000	9.000.000.000	3/6/2/00/0/00/00
8315	INTROITO DI SOMME RECUPERATE A SEGUITO DI CONDANNA DELLA PARTE AVVERSA SOCCOMBENTE AI SENSI DEL R.D. 27.11.33,N.1578 (ART. 48 L.R. 3.5.1988, N. 25)			5.000.000	5.000.000	3/6/2/00/0/00/00
*	TOTALE	SEZIONE 02	1.000.000.000	8.005.000.000	9.005.000.000	

ENTRATA TIT. 03 CAT. 06 SEZ. 02

numero	CAPITOLO		RESIDUI PRESUNTI	PREVISIONI DI COMPETENZA	PREVISIONI DI CASSA	CODICE E NOTE
	denominazione					
**	RIEPILOGO	CATEGORIA 06				
**	SEZIONE	01		3.700.000.000	3.700.000.000	
**	SEZIONE	02	1.000.000.000	8.005.000.000	9.005.000.000	
**	TOTALE	CATEGORIA 06	1.000.000.000	11.705.000.000	12.705.000.000	
***	RIEPILOGO	TITOLO 03				
***	CATEGORIA	01		2.530.000.000	2.530.000.000	
***	CATEGORIA	02		3.400.000.000	3.400.000.000	
***	CATEGORIA	04		3.895.000.000	3.895.000.000	
***	CATEGORIA	06	1.000.000.000	11.705.000.000	12.705.000.000	
***	TOTALE	TITOLO 03	1.000.000.000	21.530.000.000	22.530.000.000	

ENTRATA TIT. 03 CAT. 06 SEZ. 02

CAPITOLO		RESIDUI PRESUNTI	PREVISIONI DI COMPETENZA	PREVISIONI DI CASSA	CODICE E NOTE
numero	denominazione				
	TITOLO 04 ENTRATE DERIVANTI DA ALIENAZIO NE DI BENI PATRIMONIALI, DA TRA SFERIMENTI DI CAPITALE E RIM BORSI DI CREDITI				
	CATEGORIA 01 ALIENAZIONE DI BENI E DIRITTI PATRIMONIALI ED AFFRANCAZIONE DA CANONI				
8610	PROVENTI DA ALIENAZIONE DI BENI MOBILI		300.000.000	300.000.000	4/1/0/00/0/00/00
8616	PROVENTI DA ALIENAZIONE DEL PA TRIMONIO IMMOBILIARE		17.000.000.000	17.000.000.000	4/1/0/00/0/00/00
**	RIEPILOGO CATEGORIA 01				
**	TOTALE CATEGORIA 01		17.300.000.000	17.300.000.000	
	CATEGORIA 03 RIMBORSO DI CREDITI E DI ANTI CIPAZIONI				
	SEZIONE 02 AZIENDE REGIONALIZZATE, PROVIN CIALIZZATE, MUNICIPALIZZATE				
9255	QUOTA CAPITALE MUTUI DI CUI AL L'ART. 21 DELLA LEGGE 6.3.1958 N. 243 "ENTE PER LE VILLE VENE TE" (LEGGE 26.5.1978, N.222)		200.000.000	200.000.000	4/3/2/00/0/00/00
*	TOTALE SEZIONE 02		200.000.000	200.000.000	
**	RIEPILOGO CATEGORIA 03				
**	SEZIONE 02		200.000.000	200.000.000	
**	TOTALE CATEGORIA 03		200.000.000	200.000.000	

ENTRATA TIT. 04 CAT. 03 SEZ. 02

CAPITOLO		RESIDUI PRESUNTI	PREVISIONI DI COMPETENZA	PREVISIONI DI CASSA	CODICE E NOTE
numero	denominazione				
***	RIPILOGO TITOLO 04		17.300.000.000	17.300.000.000	
***	CATEGORIA 01		200.000.000	200.000.000	
***	CATEGORIA 03		17.500.000.000	17.500.000.000	
	TOTALE TITOLO 04		17.500.000.000	17.500.000.000	

ENTRATA TIT. 04 CAT. 03 SEZ. 02

CAPITOLO		RESIDUI PRESUNTI	PREVISIONI DI COMPETENZA	PREVISIONI DI CASSA	CODICE ENOTE
numero	denominazione				
	TITOLO 05 ENTRATE DERIVANTI DA MUTUI, PRESTITI O DA ALTRE OPERAZIONI CREDITIZIE CATEGORIA 01 MUTUI				
9610	ASSUNZIONE DI MUTUI PER IL FI NANZIAMENTO DI SPESE DI INVE- STIMENTO ATTINENTI ALLA REALIZ- ZAZIONE DI PIANI DI SVILUPPO	1.090.350.000.000	161.900.000.000	1.252.250.000.000	5/1/0/00/0/00/00
9624	ENTRATA DERIVANTE DALLA CONTRA- ZIONE DI MUTUI PER IL FINANZIA- MENTO DI INTERVENTI PER LA RI- STRUTTURAZIONE EDILIZIA E L'AM- MODERNAMENTO TECNOLOGICO DEL PATRIMONIO SANITARIO PUBBLICO - PREVENZIONE COLLETTIVA - (ART.20 LEGGE 11.3.1988, N.67)	5.001.000.000	8.245.000.000	13.246.000.000	5/1/0/00/0/00/00
9625	ENTRATA DERIVANTE DALLA CONTRA- ZIONE DI MUTUI PER IL FINANZIA- MENTO DI INTERVENTI PER LA RI- STRUTTURAZIONE EDILIZIA E L'AM- MODERNAMENTO TECNOLOGICO DEL PATRIMONIO SANITARIO PUBBLICO - SERVIZI TERRITORIALI - (ART.20 LEGGE 11.3.1988, N.67)	413.000.000	6.731.000.000	7.144.000.000	5/1/0/00/0/00/00
9626	ENTRATA DERIVANTE DALLA CONTRA- ZIONE DI MUTUI PER IL FINANZIA- MENTO DI INTERVENTI PER LA RI- STRUTTURAZIONE EDILIZIA E L'AM- MODERNAMENTO TECNOLOGICO DEL PATRIMONIO SANITARIO PUBBLICO - RESIDENZE SANITARIE ASSISTEN- ZIALI- (ART. 20 L. 11.3.1988, N. 67)	950.000.000	89.050.000.000	90.000.000.000	5/1/0/00/0/00/00

ENTRATA TIT. 05 CAT. 01

numero	CAPITOLO		RESIDUI PRESUNTI	PREVISIONI DI COMPETENZA	PREVISIONI DI CASSA	CODICE E NOTE
	denominazione					
9627	ENTRATA DERIVANTE DALLA CONTRAZIONE DI MUTUI PER IL FINANZIAMENTO DI INTERVENTI PER LA RISTRUTTURAZIONE EDILIZIA E L'AMMODERNAMENTO TECNOLOGICO DEL PATRIMONIO SANITARIO PUBBLICO - OPERE E TECNOLOGIE NEGLI OSPEDALI - (ART. 20 LEGGE 11.3.1988, N. 67)		129.515.000.000	30.485.000.000	160.000.000.000	5/1/0/00/0/00/00
9629	ENTRATA DERIVANTE DALLA CONTRAZIONE DI MUTUI PER IL FINANZIAMENTO DI INTERVENTI PER LA RISTRUTTURAZIONE EDILIZIA E L'AMMODERNAMENTO TECNOLOGICO DEL PATRIMONIO SANITARIO PUBBLICO - PSICHIATRIA - (ART. 20 LEGGE 11.3.1988, N. 67)		24.800.000.000	18.000.000.000	18.000.000.000	5/1/0/00/0/00/00
9631	ENTRATA DERIVANTE DALLA CONTRAZIONE DI MUTUI PER IL FINANZIAMENTO DI INTERVENTI PER LA RISTRUTTURAZIONE EDILIZIA E L'AMMODERNAMENTO TECNOLOGICO DEL PATRIMONIO SANITARIO PUBBLICO - REALIZZAZIONE SEDE ISTITUTO ZOOPROFILATTICO SPERIMENTALE DELLE VENEZIE (ART. 20 LEGGE 11.3.1988, N. 67)				24.800.000.000	5/1/0/00/0/00/00
9634	ASSUNZIONE DI MUTUI A PARZIALE RIPIANO DEI DISAVANZI 1987, 1988, 1989 DELLE U.L.S.S. (D.L. 15.9.1990, N. 262, CONVERTITO NELLA LEGGE 19.11.90, N. 334)			794.000.000.000	794.000.000.000	5/1/0/00/0/00/00
9640	ENTRATA PROVENIENTE DALLA ASSUNZIONE DI MUTUI CON LA CASSA DD. E PP. PER OPERE DI COSTRUZIONE, AMPLIAMENTO E SISTEMAZIONE DI ACQUEDOTTI NON DI COMPETENZA STATALE, NONCHE' PER LE RELATIVE OPERE DI ADDUZIONE (ART. 17 - 38 COMMA - LEGGE 11.3.1988, N. 67)		15.000.000.000		15.000.000.000	5/1/0/00/0/00/00

ENTRATA TIT. 05 CAT. 01

numero	CAPITOLO		RESIDUI PRESUNTI	PREVISIONI DI COMPETENZA	PREVISIONI DI CASSA	CODICE E NOTE
	denominazione					
9648	ASSUNZIONE DI MUTUI A PARZIA LE RIPIANO DEL DISAVANZO 1991 DELLE ULSS (D.L. 6.12.91, N. 388)		438.590.000.000		438.590.000.000	5/1/0/00/0/00/00
9660	ENTRATA DERIVANTE DALLA CONTRA ZIONE DI MUTUI PER IL FINANZIA MENTO DI INTERVENTI PER LA SAL VAGUARDIA DI VENEZIA E DELLA SUA LAGUNA (LEGGE 5.2.1992, N. 139)			27.700.000.000	27.700.000.000	5/1/0/00/0/00/00
9670	ENTRATA DERIVANTE DALLA CONTRA ZIONE DI MUTUI PER IL RIPIANO DEI DISAVANZI DI ESERCIZIO DEL LE AZIENDE DI TRASPORTO PUBBLI CO AI SENSI DELLA LEGGE 22.12. 1990, N. 403 - ART. 2/BIS			80.000.000.000	80.000.000.000	5/1/0/00/0/00/00
**	RIEPILOGO CATEGORIA 01					
**	TOTALE CATEGORIA 01		1.704.619.000.000	1.216.111.000.000	2.920.730.000.000	
	CATEGORIA 02 ANTICIPAZIONI E ALTRE OPERAZIO NI DI CREDITO A BREVE TERMINE					
	SEZIONE 01 ANTICIPAZIONI DI CASSA E AL TRE OPERAZIONI DI CREDITO A BREVE TERMINE					
9710	ANTICIPAZIONI DI CASSA DA PAR TE DEL TESORIERE			100.000.000.000	100.000.000.000	5/2/1/00/0/00/00
*	TOTALE SEZIONE 01			100.000.000.000	100.000.000.000	
**	RIEPILOGO CATEGORIA 02					
**	SEZIONE 01			100.000.000.000	100.000.000.000	
**	TOTALE CATEGORIA 02			100.000.000.000	100.000.000.000	

ENTRATA TIT. 05 CAT. 02 SEZ. 01

CAPITOLO		RESIDUI PRESUNTI	PREVISIONI DI COMPETENZA	PREVISIONI DI CASSA	CODICE E NOTE
numero	denominazione				
***	RIEPILOGO TITOLO 05				
***	CATEGORIA 01	1.704.619.000.000	1.216.111.000.000	2.920.730.000.000	
***	CATEGORIA 02		100.000.000.000	100.000.000.000	
	TOTALE TITOLO 05	1.704.619.000.000	1.316.111.000.000	3.020.730.000.000	

ENTRATA TIT. 05 CAT. 02 SEZ. 01

numero	CAPITOLO		RESIDUI PRESUNTI	PREVISIONI DI COMPETENZA	PREVISIONI DI CASSA	CODICE E NOTE
	denominazione					
9826	RITENUTE ERARIALI OPERATE SU EMOLUMENTI CORRISPOSTI AL PER SONALE DIPENDENTE E SU COMPEN SI A TERZI			30.000.000.000	30.000.000.000	6/1/3/00/0/00/00
9830	RIMBORSO ACCONTI DI PENSIONE AL PERSONALE DIPENDENTE COLLO- CATO A RIPOSO			200.000.000	200.000.000	6/1/3/00/0/00/00
9832	RECUPERO DALL'I.N.A.D.E.L.DEL PREMIO DI FINE SERVIZIO ANTICI PATO AL PERSONALE CESSATO DAL SERVIZIO(L.R. 29.6.1981, N.38)		4.000.000.000	8.000.000.000	12.000.000.000	6/1/3/00/0/00/00
9835	ENTRATE PER CONTO DI TERZI		20.000.000.000	35.000.000.000	55.000.000.000	6/1/3/00/0/00/00
9840	DEPOSITI CAUZIONALI DIVERSI			50.000.000	50.000.000	6/1/3/00/0/00/00
9845	DEPOSITI PER SPESE CONTRATTUA LI E D'ASTA			10.000.000	10.000.000	6/1/3/00/0/00/00
9865	RIVERSAMENTO SOMME RESIDUE SUL LE ASSEGNAZIONI DISPOSTE A FA- VORE DEGLI ENTI O CASSE MUTUA LISTICHE PER LE FUNZIONI SANI- TARIE DALL'1.1.1979 AL 30.6. 1980 AI SENSI DELLA LEGGE 23. 12.1978, N.833			100.000.000	100.000.000	6/1/3/00/0/00/00
*	TOTALE SEZIONE 03		24.000.000.000	77.360.000.000	101.360.000.000	
**	RIEPILOGO CATEGORIA 01					
**	SEZIONE 01		3.000.000.000	15.000.000.000	18.000.000.000	
**	SEZIONE 02		370.738.000.000	3.500.000.000.000	3.870.738.000.000	
**	SEZIONE 03		24.000.000.000	77.360.000.000	101.360.000.000	
**	TOTALE CATEGORIA 01		397.738.000.000	3.592.360.000.000	3.990.098.000.000	

ENTRATA TIT. 06 CAT. 01 SEZ. 03

CAPITOLO		RESIDUI PRESUNTI	PREVISIONI DI COMPETENZA	PREVISIONI DI CASSA	CODICE E NOTE
numero	denominazione				
***	RIEPILOGO TITOLO 06	397.738.000.000	3.592.360.000.000	3.990.098.000.000	
***	CATEGORIA 01				
	TOTALE TITOLO 06	397.738.000.000	3.592.360.000.000	3.990.098.000.000	

ENTRATA TIT. 06 CAT. 01 SEZ. 03

numero	CAPITOLO		RESIDUI PRESUNTI	PREVISIONI DI COMPETENZA	PREVISIONI DI CASSA	CODICE E NOTE
	denominazione					
****		RIEPILOGO GENERALE ENTRATA		939.810.000.000		
		SALDO FINANZ.POSITIVO PRESUNTO			1.020.440.000.000	
		TITOLO 01				
		ENTRATE DERIVANTI DA TRIBUTI PROPRI DELLA REGIONE, DAL GET TITO DI TRIBUTI ERARIALI O DI QUOTE DI ESSO DEVOLUTE ALLA RE GIONE STESSA A TITOLO DI RIPAR TIZIONE DEL FONDO COMUNE				
		TITOLO 02	1.537.628.000.000	7.839.011.000.000	9.376.132.000.000	
		ENTRATE DERIVANTI DA CONTRIBU TI ED ASSEGNAZIONI DELLO STATO ED IN GENERE DA TRASFERIMENTI DI FONDI DAL BILANCIO STATALE ANCHE IN RAPPORTO ALL'ESERCIZIO DI FUNZIONI DELEGATE				
		TITOLO 03	1.000.000.000	21.530.000.000	22.530.000.000	
		ENTRATE DERIVANTI DA RENDITE PATRIMONIALI, DA UTILI DI ENTI E DI AZIENDE REGIONALI				
		TITOLO 04		17.500.000.000	17.500.000.000	
		ENTRATE DERIVANTI DA ALIENAZIO NE DI BENI PATRIMONIALI, DA TRA SFERIMENTI DI CAPITALE E RIM SORSI DI CREDITI				
		TITOLO 05	1.704.619.000.000	1.316.111.000.000	3.020.730.000.000	
		ENTRATE DERIVANTI DA MUTUI, PRESTITI O DA ALTRE OPERAZIONI CREDITIZIE				
		TITOLO 06	397.738.000.000	3.592.360.000.000	3.990.098.000.000	
		ENTRATE PER CONTABILITA' SPE CIALI				

CAPITOLO		RESIDUI PRESUNTI	PREVISIONI DI COMPETENZA	PREVISIONI DI CASSA	CODICE E NOTE
numero	denominazione				
****	TOTALE GENERALE ENTRATA	3.640.985.000.000	14.746.762.000.000	17.447.430.000.000	

Tabella n. 2
Stato di previsione della spesa

CAPITOLO		RESIDUI PRESUNTI	PREVISIONI DI COMPETENZA	PREVISIONI DI CASSA	CODICE E NOTE
numero	denominazione				
	TITOLO 01 ORGANI, STRUTTURE E SERVIZI DEL L'AMMINISTRAZIONE GENERALE CATEGORIA 01 ORGANI, STRUTTURE E SERVIZI DEL L'AMMINISTRAZIONE GENERALE SEZIONE 01 SPESE PER IL CONSIGLIO REGIONALE				
10	SPESE PER LE INDENNITA' DI CARICA E DI MISSIONE SPETTANTI AI COMPONENTI DEL CONSIGLIO REGIONALE (LL.RR. 21.1.1972, N. 6, 25.1.1973, N. 6 E SUCCESSIVE MODIFICAZIONI)		8.799.000.000	8.799.000.000	1/1/1/10/1/01/01 ELENCO 1 - SPESE OBBLIGATORIE
20	SPESE DI RAPPRESENTANZA, MANIFESTAZIONI E CELEBRAZIONI PUBBLICHE		715.000.000	715.000.000	1/1/1/10/1/01/01
30	PROVVIDENZE E CONTRIBUTI PER IL FUNZIONAMENTO DEI GRUPPI CONSILIARI (L.R. 27.11.1984 N. 56)		4.179.000.000	4.179.000.000	1/1/1/10/1/01/01 ELENCO 1 - SPESE OBBLIGATORIE
40	SPESE PER IL CONFERIMENTO DI CONSULENZE A SOGGETTI ESTRANEI ALL'AMMINISTRAZIONE REGIONALE E PER L'ORGANIZZAZIONE DEI CONVEGNI DI STUDIO SU PROBLEMI REGIONALI (L.R. 25.1.1973, N. 5)		600.000.000	600.000.000	1/1/1/42/1/01/01
50	SPESE POSTALI, TELEFONICHE DI CANCELLERIA, DI RESOCONTAZIONE DI STAMPA, DI DOCUMENTAZIONE, BIBLIOTECA, ED IN GENERE DI ECONOMATO. SPESE PER ATTREZZATURE ED ARREDAMENTO		11.236.000.000	11.236.000.000	1/1/1/41/1/01/01 ELENCO 1 - SPESE OBBLIGATORIE

SPESA TIT. 01 CAT. 01 SEZ. 01

CAPITOLO		RESIDUI PRESUNTI	PREVISIONI DI COMPETENZA	PREVISIONI DI CASSA	CODICE E NOTE
numero	denominazione				
60	SPESA PER IL PERSONALE ADDETTO AL CONSIGLIO REGIONALE		11.135.000.000	11.135.000.000	1/1/1/21/1/01/01 ELENCO 1 - SPESE OBBLIGATORIE
*	TOTALE SEZIONE 01		36.664.000.000	36.664.000.000	
	SEZIONE 02 SPESA PER GLI ORGANI DI CONTROLLO		700.000.000	700.000.000	1/1/1/41/1/01/01 ELENCO 1 - SPESE OBBLIGATORIE
1010	INDENNITA' E RIMBORSO SPESE DI VIAGGIO AI COMPONENTI IL COMITATO E LE SEZIONI DI CONTROLLO (L.R. 28.6.1974, N.35)		700.000.000	700.000.000	
*	TOTALE SEZIONE 02		700.000.000	700.000.000	
	SEZIONE 03 SPESA PER LA GIUNTA ED I SERVIZI GENERALI DELLA REGIONE		300.000.000	300.000.000	1/1/1/10/1/01/01 ELENCO 1 - SPESE OBBLIGATORIE
2100	INDENNITA' AL PRESIDENTE E AI MEMBRI DELLA GIUNTA REGIONALE (L.R. 21.1.1972, N. 6)		300.000.000	300.000.000	
2110	INDENNITA' DI TRASFERTA E RIMBORSO SPESE PER LA PARTECIPAZIONE ALLE ATTIVITA' DI ISTITUZIONE DEI MEMBRI DELLA GIUNTA REGIONALE (LL.RR. 21.1.1972, N.6; 25.1.1973, N.6 E SUCCESSIVE MODIFICAZIONI)	54.000.000	250.000.000	304.000.000	1/1/1/10/1/01/01 ELENCO 1 - SPESE OBBLIGATORIE
2120	FONDO DI RAPPRESENTANZA A DISPOSIZIONE DELLA PRESIDENZA DELLA GIUNTA REGIONALE		30.000.000	30.000.000	1/1/1/10/1/01/01
2130	SPESA DI OSPITALITA', DI RAPPRESENTANZA, RICEVIMENTI ECC. PER ESIGENZE DI INTERESSE DELLA REGIONE NONCHE' PER LO SVOLGIMENTO DELLE SEDUTE DI GIUNTA		300.000.000	300.000.000	1/1/1/10/1/01/01 ELENCO 1 - SPESE OBBLIGATORIE
*	TOTALE SEZIONE 03	54.000.000	880.000.000	934.000.000	

SPESA TIT. 01 CAT. 01 SEZ. 03

numero	CAPITOLO		RESIDUI PRESUNTI	PREVISIONI DI COMPETENZA	PREVISIONI DI CASSA	CODICE E NOTE
	denominazione					
3002	SEZIONE 04 SPESE PER GLI AFFARI ISTITUZIONALI		300.000.000	600.000.000	900.000.000	1/1/1/42/1/01/01 ELENCO 1 - SPESE OBBLIGATORIE
3010	SPESE PER IL FUNZIONAMENTO DI CONSIGLI, COMITATI, COLLEGI E COMMISSIONI, COMPRESI I GETTO NI DI PRESENZA, LE INDENNITA', DI MISSIONE ED I RIMBORSI SPE SE (ART. 5 L.R. 3.8.1978, N.40)		85.000.000	140.000.000	225.000.000	1/1/1/62/2/01/01
3020	CONTRIBUTI A FAVORE DELLE SE ZIONI REGIONALI DELL'ANCI E DELL'UPI NONCHE ALLA FEDERAZIO NE REGIONALE DELL'AIICE ED AL LA DELEGAZIONE REGIONALE DEL L'UNCEM (L.R. 8.5.1980, N.43)		33.000.000	200.000.000	233.000.000	1/1/1/41/1/01/01
3024	SPESE PER MOSTRE, CONVEGNI, RIUNIONI, PUBBLICAZIONI DI AT TI E SPESE DI RAPPRESENTANZA RELATIVE ALL'ATTIVITA' DELLA COMUNITA' ALPE ADRIA (L.R. 15. 12.1981, N.71)			60.000.000	60.000.000	1/1/1/62/2/01/01
3030	CONTRIBUTO ANNUALE AL CENTRO INTERREGIONALE STUDI E DOCUMEN TAZIONE CINSEDO ROMA (L.R. 1. 3.1983, N. 10)		37.000.000	130.000.000	167.000.000	1/1/1/41/1/01/01
3100	SPESE PER ADESIONE AD ASSOCIA ZIONI			1.000.000.000	1.000.000.000	1/1/1/54/2/1/33
3210	CONTRIBUTO REGIONALE ORDINA RIO A FAVORE DELLE COMUNITA', MONTANE SULLE SPESE DI FUNZIO NAMENTO (L.R. 20.3.1975, N. 33 E L.R. 2.5.1980, N. 33)			1.000.000.000	1.000.000.000	1/1/1/48/2/01/01 ELENCO 1 - SPESE OBBLIGATORIE

SPESA TIT. 01 CAT. 01 SEZ. 04

CAPITOLO		RESIDUI PRESUNTI	PREVISIONI DI COMPETENZA	PREVISIONI DI CASSA	CODICE E NOTE
numero	denominazione				
3400	SPESE PER CELEBRAZIONI PUBBLICHE, SOLENNITA' CIVILI E RELIGIOSE, MANIFESTAZIONI NAZIONALI, FIERE, MOSTRE, RASSEGNE, ESPOSIZIONI, CONVEGNI E CONGRESSI COMPRESSE LE SPESE PER PROVISTA DI IMPIANTI ED ATTREZZATURE PER DETTE MANIFESTAZIONI (L.R. 8.9.1978, N.49 E ART. 27 L.R. 31.1.1983, N. 8)	200.000.000	450.000.000	650.000.000	1/1/1/41/2/01/01
3402	CONTRIBUTI PER CELEBRAZIONI PUBBLICHE, SOLENNITA' CIVILI E RELIGIOSE, MANIFESTAZIONI NAZIONALI, FIERE, MOSTRE, RASSEGNE, ESPOSIZIONI, CONVEGNI E CONGRESSI (L.R. 8.9.1978, N.49 E ART.27 L.R. 31.1.1983, N.8)	500.000.000	1.500.000.000	2.000.000.000	1/1/1/62/2/01/01
3420	INTERVENTI PER INCENTIVARE L'USO DELLA CARTA RICICLATA (L.R. 24.1.1989, N. 3)	150.000.000	150.000.000	300.000.000	1/1/1/41/2/01/01 ART.1 LEGGE FINANZIARIA
3422	SPESE PER ONERI E CORRISPETTIVI AI GIORNALISTI OPERANTI NELL'UFFICIO STAMPA DELLA GIUNTA REGIONALE (ART. 5 - TERZO COMMA - L.R. 10.1.1984, N. 5)	100.000.000	300.000.000	400.000.000	1/1/1/41/2/01/01
3424	SPESE PER L'ISTITUZIONE DEGLI UFFICI REGIONALI DI INFORMAZIONE DEI CITTADINI	100.000.000	200.000.000	300.000.000	1/1/1/41/2/01/01
3426	SPESE PER LE ATTIVITA' DI INFORMAZIONE DELLA GIUNTA REGIONALE (L.R. 10.1.1984, N.5)	1.449.000.000	1.000.000.000	2.449.000.000	1/1/1/41/2/01/01 ACCORPA IL CAPITOLO 50240 DEL BILANCIO 1992
3428	INTERVENTI PER L'INFORMAZIONE E L'EDUCAZIONE IN MATERIA DI SICUREZZA STRADALE (L.R. 31.12.1987, N. 66)	200.000.000		200.000.000	1/1/1/41/2/01/01

SPESA TIT. 01 CAT. 01 SEZ. 04

numero	CAPITOLO		RESIDUI PRESUNTI	PREVISIONI DI COMPETENZA	PREVISIONI DI CASSA	CODICE E NOTE
	denominazione					
3450	SPESE PER IL FUNZIONAMENTO DEL COMITATO REGIONALE PER IL SERVIZIO RADIOTELEVISIVO (L. R. 26.7.1991, N. 18)		100.000.000	100.000.000	100.000.000	1/1/1/42/1/01/01
3460	SPESE CONNESSE ALL'ISTITUZIONE DEL DIFENSORE CIVICO REGIONALE (L.R. 6.6.1988, N. 28)		100.000.000	100.000.000	100.000.000	1/1/1/41/2/01/01
3470	INTERVENTI PER FAVORIRE L'ATTUAZIONE DELLA LEGGE 8 GIUGNO 1990, N. 142 SULL'ORDINAMENTO DELLE AUTONOMIE LOCALI		500.000.000	500.000.000	1.000.000.000	1/1/1/41/2/01/01
3474	CONTRIBUTI REGIONALI PER LA UNIONE E LA FUSIONE DI COMUNI (L.R.)		500.000.000	500.000.000	500.000.000	1/1/1/41/2/01/01
*	TOTALE SEZIONE 04		3.654.000.000	7.930.000.000	11.584.000.000	
	SEZIONE 05 TRASFERIMENTI GLOBALI E SPESE GENERALI PER L'ESERCIZIO DELLE DELEGHE					
4100	FONDO PER IL FINANZIAMENTO DELLE FUNZIONI AMMINISTRATIVE DELEGATE ALLE PROVINCE (ART. 6 L.R. 16.1.1990, N. 4)		7.750.000.000	10.000.000.000	17.750.000.000	1/1/1/53/1/01/01 ART. 4 LEGGE FINANZIARIA
?	TOTALE SEZIONE 05		7.750.000.000	10.000.000.000	17.750.000.000	

SPESA TIT. 01 CAT. 01 SEZ. 05

CAPITOLO		RESIDUI PRESUNTI	PREVISIONI DI COMPETENZA	PREVISIONI DI CASSA	CODICE E NOTE
numero	denominazione				
**	RIEPILOGO CATEGORIA 01				
**	SEZIONE 01		36.664.000.000	36.664.000.000	
**	SEZIONE 02		700.000.000	700.000.000	
**	SEZIONE 03	54.000.000	880.000.000	934.000.000	
**	SEZIONE 04	3.654.000.000	7.930.000.000	11.584.000.000	
**	SEZIONE 05	7.750.000.000	10.000.000.000	17.750.000.000	
**	TOTALE CATEGORIA 01	11.458.000.000	56.174.000.000	67.632.000.000	
	CATEGORIA 02				
	SPESA PER I SERVIZI GENERALI				
	SEZIONE 01				
	SEPE GENERALI				
5010	STIPENDI ED ASSEGNI AL PERSONA LE ED ONERI RELATIVI (L.R. 10.6.1991, N.12)	12.569.000.000	132.000.000.000	109.164.000.000	1/1/1/21/1/01/01 ELENCO 1 - SPESE OBBLIGATORIE
5012	FONDO PER IL MIGLIORAMENTO DELL'EFFICIENZA DEI SERVIZI (L.R. 10.6.1991, N. 12 ART.116 - 117)	5.000.000.000	8.000.000.000	13.000.000.000	1/1/1/21/1/01/01 ELENCO 1 - SPESE OBBLIGATORIE
5016	INDENNITA' DI MISSIONE E RIM- BURSO SPESE DI VIAGGIO AL PER- SONALE DIPENDENTE (L.R. 10.6. 1991, N. 12)	1.000.000.000	1.500.000.000	2.500.000.000	1/1/1/21/1/01/01 ELENCO 1 - SPESE OBBLIGATORIE
5018	LIQUIDAZIONE DEL PREMIO DI FI- NE SERVIZIO AL PERSONALE DI- PENDENTE COLLOCATO A RIPOSO (L.R. 10.6.1991, N. 12)	1.000.000.000	500.000.000	1.500.000.000	1/1/1/30/1/01/01 ELENCO 1 - SPESE OBBLIGATORIE

SPESA TIT. 01 CAT. 02 SEZ. 01

numero	CAPITOLO		RESIDUI PRESUNTI	PREVISIONI DI COMPETENZA	PREVISIONI DI CASSA	CODICE E NOTE
	denominazione					
5020	CONTRIBUTO ANNUALE DI GESTIONE ALL'ISAPREL (L.R. 17.5.1974 N. 28)			10.000.000	10.000.000	1/1/1/62/2/08/05
5022	SPESE DI FORMAZIONE, AGGIORNAMENTO E RECLUTAMENTO DEL PERSONALE REGIONALE (L.R. 10.6.1991 N. 12 ARTT. 46, 128, 129, 130, 131)		1.000.000.000	1.200.000.000	2.200.000.000	1/1/1/62/2/08/05
5030	SPESE PER DIVISE AL PERSONALE		188.000.000	300.000.000	488.000.000	1/1/1/41/1/01/01 ELENCO 1 - SPESE OBBLIGATORIE
5032	SPESE PER RICONOSCIMENTI AL PERSONALE COLLOCATO A RIPOSO (L.R. 10.6.1991 N. 12 ART. 115)			50.000.000	50.000.000	1/1/1/41/1/01/01
5034	SPESE RELATIVE A COMPENSI DI NATURA PROFESSIONALE PREVISTI DAL R.D. 27.11.1933, N. 1578, RECUPERATI A SEGUITO DI CONDANNA DELLA PARTE AVVERSA SOCCOMBENTE (ART. 48 L.R. 3.5.1988, N. 25)		3.000.000	10.000.000	13.000.000	1/1/1/21/1/01/01
5040	SPESE GESTIONE SERVIZIO MENSA E PER ACQUISTO "TICKET RESTAURANT" PER I DIPENDENTI DELLA REGIONE (L.R. 10.6.1991 N. 12 ARTT. 160, 161)		647.000.000	3.400.000.000	4.047.000.000	1/1/1/41/1/01/01 ELENCO 1 - SPESE OBBLIGATORIE
5100	SPESE PER L'AFFITTO DEI LOCALI DEGLI UFFICI E SERVIZI DELLA GIUNTA REGIONALE		80.000.000	7.200.000.000	7.280.000.000	1/1/1/44/1/01/01 ELENCO 1 - SPESE OBBLIGATORIE
5102	SPESE PER MANUTENZIONE LOCALI ED IMPIANTI RELATIVI AGLI UFFICI E SERVIZI DELLA GIUNTA REGIONALE		7.074.000.000	6.100.000.000	13.174.000.000	2/1/1/41/2/01/01 ACCORPA IL CAP. 5106 DEL BILANCIO 1992
5104	COSTRUZIONE ED ACQUISTO EDIFICI ADIBITI AD UFFICI REGIONALI E DI IMMOBILI DI PROPRIETA REGIONALE		1.836.000.000		1.836.000.000	1/1/2/10/3/01/01

SPESA TIT. 01 CAT. 02 SEZ. 01

numero	CAPITOLO		RESIDUI PRESUNTI	PREVISIONI DI COMPETENZA	PREVISIONI DI CASSA	CODICE E NOTE
	denominazione	AMMINISTRA TIVE				
5108	SPESA PER ELEZIONI	AMMINISTRA TIVE		600.000.000	600.000.000	1/1/1/52/2/01/01 ELENCO 1 - SPESE OBBLIGATORIE
5110	SPESA PER L'ACQUISTO E LA MANU TENZIONE DI MOBILI E APPAREC CHIATURE PER L'ATTREZZATURA DE GLI UFFICI DELLA GIUNTA REGIO NALE		2.138.000.000	1.000.000.000	3.138.000.000	1/1/1/43/1/01/01
5112	SPESA PER ACQUISTO, FUNZIONA MENTO, MANUTENZIONE E INSTALLA ZIONE DI STRUMENTI ED ATTREZZA TURE SCIENTIFICHE PER INDAGINI E CONTROLLI PER IL SERVIZIO GE OLOGICO ED ATTIVITA' ESTRATTIVE		36.000.000		36.000.000	2/1/2/10/3/01/01
5116	SPESA PER LA PUBBLICAZIONE DEL COMMENTARIO DELLE DECISIO NI DEL CO.RE.CO., NONCHE' DEL LA GIURISPRUDENZA DI INTERESSE REGIONALE (ART. 16 L.R. 8.5. 1989, N. 14)		296.000.000	200.000.000	496.000.000	1/1/1/41/2/01/01
5120	SPESA EDITORIALI E COMMERCIA LI RELATIVE ALLA REDAZIONE, STAMPA E COMMERCIALIZZAZIONE DEL BOLLETTINO UFFICIALE DELLA REGIONE (L.R. 8.5.1989, N. 14)		130.000.000	3.000.000.000	3.130.000.000	1/1/1/41/1/01/01 ELENCO 1 - SPESE OBBLIGATORIE
5122	SPESA PER IL NOLEGGIO TELESERI VENTE E PER CANONI DERIVANTI DA CONVENZIONI CON AGENZIE GIORNALISTICHE		38.000.000	200.000.000	238.000.000	1/1/1/44/1/01/01
5124	SPESA PER IL NOLEGGIO E FUNZIO NAMENTO DELLE MACCHINE D'UFFI CIO E PER L'ESECUZIONE DI LAVORO "IN SERVICE"		587.000.000	1.400.000.000	1.987.000.000	1/1/1/44/1/01/01
5126	SPESA IL RISCALDAMENTO, L'ILLU MINAZIONE E L'APPROVVIGIONAMEN TO IDRICO DEGLI UFFICI DELLA GIUNTA REGIONALE		651.000.000	2.000.000.000	2.651.000.000	1/1/1/41/1/01/01 ELENCO 1 - SPESE OBBLIGATORIE

SPESA TIT. 01 CAT. 02 SEZ. 01

numero	CAPITOLO		RESIDUI PRESUNTI	PREVISIONI DI COMPETENZA	PREVISIONI DI CASSA	CODICE E NOTE
	denominazione					
5128	SPESE PER LA PULIZIA, LA VIGILANZA E ALTRE DI AMMINISTRAZIONE E DI GESTIONE DEI BENI DEMANIALI E PATRIMONIALI, NONCHE' PER LE SERVITU' MILITARI		2.985.000.000	8.000.000.000	10.000.000.000	1/1/1/41/1/01/01
5130	SPESE PER NOLEGGIO, MANUTENZIONE DI IMPIANTI TELEFONICI, NONCHE' PER CANONI PER LA TRASMISSIONE DI DATI E PER CANONI DI CONVERSAZIONE		2.014.000.000	7.750.000.000	9.764.000.000	1/1/1/44/1/01/01 ELENCO 1 - SPESE OBBLIGATORIE
5132	SPESE POSTALI E TELEGRAFICHE		40.000.000	1.200.000.000	1.240.000.000	1/1/1/41/1/01/01 ELENCO 1 - SPESE OBBLIGATORIE
5140	SPESE PER ACQUISTO LIBRI, RIVISTE ED ALTRE PUBBLICAZIONI		210.000.000	300.000.000	510.000.000	1/1/1/41/1/01/01
5150	SPESE FUNZIONAMENTO UFFICI E RIFERICI		800.000.000	7.000.000.000	7.800.000.000	1/1/1/41/1/01/01 ELENCO 1 - SPESE OBBLIGATORIE
5160	SPESE PER L'ACQUISTO DI MATERIALE DI CANCELLERIA PER LA STAMPA DI ATTI E DOCUMENTI ED ALTRO MATERIALE D'UFFICIO		569.000.000	1.600.000.000	2.169.000.000	1/1/1/41/1/01/01 ELENCO 1 - SPESE OBBLIGATORIE
5170	SPESE PER L'ACQUISTO E IL NOLEGGIO DEGLI AUTOMEZZI E NATANTI		256.000.000		256.000.000	1/1/1/43/1/01/01
5172	SPESE PER ACQUISTO CARBURANTE E MANUTENZIONE AUTOMEZZI E NATANTI		273.000.000	900.000.000	1.173.000.000	1/1/1/43/1/01/01 ELENCO 1 - SPESE OBBLIGATORIE
5174	SPESE PER ASSICURAZIONI DIVERSE (R.C., FURTO, INCENDIO, ECC.)		44.000.000	750.000.000	794.000.000	1/1/1/45/1/01/01 ELENCO 1 - SPESE OBBLIGATORIE
5178	SPESE DI TRASPORTO, TRASLOCHI E FACCHINAGGIO		455.000.000	500.000.000	955.000.000	1/1/1/41/1/01/01 ELENCO 1 - SPESE OBBLIGATORIE
5180	SPESE PER ATTIVITA' A DIFESA DELLA REGIONE ED ISTITUZIONALI DI INERENZA LEGALE		238.000.000	700.000.000	938.000.000	1/1/1/42/1/01/01 ELENCO 1 - SPESE OBBLIGATORIE

SPESA TIT. 01 CAT. 02 SEZ. 01

numero	CAPITOLO		RESIDUI PRESUNTI	PREVISIONI DI COMPETENZA	PREVISIONI DI CASSA	CODICE E NOTE
	denominazione					
5190	SPESA CONTRATTUALI ED ONERI DI VERSI A CARICO DELLA REGIONE		32.000.000	100.000.000	132.000.000	1/1/1/41/1/01/01 ELENCO 1 - SPESE OBBLIGATORIE
5192	SPESA PER LA PUBBLICAZIONE DI BANDI E DI ALTRI ATTI PUBBLICI DI INTERESSE DELLA REGIONE		1.479.000.000	350.000.000	1.829.000.000	1/1/1/41/2/01/01
5200	IMPOSTE, TASSE E CONTRIBUTI		104.000.000	700.000.000	804.000.000	1/1/1/46/1/01/01 ELENCO 1 - SPESE OBBLIGATORIE
5210	SPESA PER L'ACCERTAMENTO E LA RISCOSSIONE DEI TRIBUTI			20.000.000	20.000.000	1/1/1/41/1/01/01
5230	SGRAVI E RIMBORSI DI QUOTE IN DEBITE ED INESIGIBILI DI IMPO STE ERARIALI ECC.		48.000.000	200.000.000	248.000.000	1/1/1/83/1/01/01 ELENCO 1 - SPESE OBBLIGATORIE
5240	RESTITUZIONE DI SOMME INDEBITA MENTE RISCOSE DALLA REGIONE		50.000.000	300.000.000	350.000.000	1/1/1/83/1/01/01 ELENCO 1 - SPESE OBBLIGATORIE
5260	INTERVENTI REGIONALI PER LA PROMOZIONE DI FORME ASSOCIATI VE PER LA GESTIONE DEL SERVI ZIO DI POLIZIA LOCALE E PER LO AGGIORNAMENTO DEL PERSONALE AD DETTO ALLA POLIZIA LOCALE (L.R. 9.8.1988, N. 40)		250.000.000	450.000.000	700.000.000	1/1/1/54/2/01/01
*	TOTALE SEZIONE 01		44.120.000.000	199.490.000.000	207.220.000.000	
	SEZIONE 02					
	SPESA PER LE ATTIVITA' DI STU DIO, PROGRAMMAZIONE E PER L'IN FORMATICA					
7010	SPESA PER STUDI, INDAGINI, RICER CHE E CONSULENZE		2.103.000.000	800.000.000	2.903.000.000	2/1/1/42/2/01/01 ACCORPA IL CAPITOLO 50162 DEL BILANCIO 1992
7012	SPESA PER PROGETTAZIONE DI NUO VE OPERE IN MATERIA DI TRASPOR TI E DI LAVORI PUBBLICI (L.R. 28.1.1982, N.8 E L.R. 16.8.1984 N.42)		3.632.000.000	500.000.000	4.132.000.000	2/1/1/41/2/08/16 ART.1 LEGGE FINANZIARIA

SPESA TIT. 01 CAT. 02 SEZ. 02

CAPITOLO		RESIDUI PRESUNTI	PREVISIONI DI COMPETENZA	PREVISIONI DI CASSA	CODICE E NOTE
numero	denominazione				
7018	SPESE PER L'ATTUAZIONE DEI PROGETTI DEL P.R.S. (ART. 7 L. R. 30.4.1990, N. 40) E PER LA REALIZZAZIONE DEL PARCO PROGETTI (ART. 12 L.R. 30.04.1990, N. 40)	500.000.000	300.000.000	800.000.000	2/1/1/42/1/01/01 ART. 1 LEGGE FINANZIARIA
7110	CONTRIBUTO ANNUALE ALL' I.R.S. E.V. DI CUI ALL'ART.5 DELLA L.R. 28.1.1985, N.18	700.000.000	400.000.000	1.100.000.000	1/1/1/55/2/01/01
7180	CONTRIBUTO ANNUALE ALL'ISTITUTO REGIONALE DI RICERCA, SPERIMENTAZIONE E AGGIORNAMENTO EDUCATIVI (I.R.S.A.E.) (L.R. 11 6.1981, N. 28)	250.000.000	180.000.000	430.000.000	1/1/1/62/2/06/30
7200	SPESE PER IL SISTEMA INFORMATIVO REGIONALE: MANUTENZIONE, ASSISTENZA TECNICA E SISTEMISTI CA ED ALTRI SERVIZI INERENTI AL FUNZIONAMENTO DELLO STESSO	8.487.000.000	20.800.000.000	29.287.000.000	1/1/1/44/1/01/01 ACCORPA IL CAPITOLO 14826 DEL BILANCIO 1992
7204	SPESE PER IL POTENZIAMENTO E LA RAZIONALIZZAZIONE DEL SISTEMA INFORMATIVO REGIONALE	3.146.000.000	1.000.000.000	1.000.000.000	2/1/2/10/3/01/01
7214	INTERVENTI PER LA MANUTENZIONE DELLE RETI RADIO E DELLA RETE TELEMATICA REGIONALE	60.000.000	3.000.000.000	6.146.000.000	2/1/1/41/2/01/01
7400	QUOTA ANNUALE DI ASSOCIAZIONE ALL'ISAPREL (L.R. 17.5.1974, N. 28 E L.R. 5.9.1984, N.48, ART.2)	2.000.000.000	180.000.000	240.000.000	1/1/1/62/2/08/05
7800	SPESE PER LA FORMAZIONE DELLA CARTA TECNICA E DELLA CARTOGRAFIA GEOLOGICA REGIONALE (L. R. 16.7.1976, N. 28)	2.000.000.000	1.000.000.000	3.000.000.000	2/1/2/20/3/10/27 ART.1 LEGGE FINANZIARIA
*	TOTALE SEZIONE 02	20.878.000.000	28.160.000.000	49.038.000.000	

SPESA TIT. 01 CAT. 02 SEZ. 02

numero	CAPITOLO		RESIDUI PRESUNTI	PREVISIONI DI COMPETENZA	PREVISIONI DI CASSA	CODICE E NOTE
	denominazione					
**	RIEPILOGO	CATEGORIA 02				
**	SEZIONE	01	44.120.000.000	199.490.000.000	207.220.000.000	
**	SEZIONE	02	20.878.000.000	28.160.000.000	49.038.000.000	
**	TOTALE	CATEGORIA 02	64.998.000.000	227.650.000.000	256.258.000.000	
***	RIEPILOGO	TITOLO 01				
***	CATEGORIA	01	11.458.000.000	56.174.000.000	67.632.000.000	
***	CATEGORIA	02	64.998.000.000	227.650.000.000	256.258.000.000	
	TOTALE	TITOLO 01	76.456.000.000	283.824.000.000	323.890.000.000	

SPESA TIT. 01 CAT. 02 SEZ. 02

CAPITOLO		RESIDUI PRESUNTI	PREVISIONI DI COMPETENZA	PREVISIONI DI CASSA	CODICE E NOTE
numero	denominazione				
10031	TITOLO 02 INTERVENTI A SOSTEGNO DEL SETTORE PRIMARIO CATEGORIA 01 SETTORE PRIMARIO - INTERVENTI SULLE INFRASTRUTTURE SEZIONE 01 BONIFICA, IRRIGAZIONE ED INFRASTRUTTURE RURALI	4.481.000.000		4.481.000.000	2/1/2/43/3/10/10
10038	CONTRIBUTI PER IL RIPRISTINO DI OPERE PUBBLICHE DI BONIFICA E BONIFICA MONTANA DANNEGGIATE DA AVVERSITA' ATMOSFERICHE O DA CALAMITA' NATURALI (ART. 1 - COMMA 3 LETT. B) - LEGGE 15.1.1981, N. 590)	250.000.000		250.000.000	2/1/2/34/3/10/10
10040	CONTRIBUTI AL CONSORZIO DI BONIFICA DELTA PO-ADIGE DI ARIANO POLESINE PER LA REALIZZAZIONE DEL MUSEO REGIONALE DELLA BONIFICA (ART.3 L.R. 1.3.1983, N. 9)	1.122.000.000	1.000.000.000	2.122.000.000	2/1/2/10/3/10/10 ART.1 LEGGE FINANZIARIA
10046	PRONTO INTERVENTO DI CUI ALL'ART.70 DEL R.D.25.5.1895, N.350 (L.R. 6.11.1984, N. 54)	4.043.000.000	3.000.000.000	7.043.000.000	2/1/2/43/3/10/10 ART.1 LEGGE FINANZIARIA
10047	CONTRIBUTI A CONSORZI DI BONIFICA PER INTERVENTI DI NATURA URGENTE E INDIFFERIBILE NEL SETTORE DELLA BONIFICA AI FINI DELLA DIFESA E TUTELA DEL TERRITORIO (ART.3 LR 2.4.85, N.30)	2.500.000.000		2.500.000.000	2/1/2/43/3/10/10

SPESA TIT. 02 CAT. 01 SEZ. 01

numero	CAPITOLO		RESIDUI PRESUNTI	PREVISIONI DI COMPETENZA	PREVISIONI DI CASSA	CODICE E NOTE
	denominazione					
10060	CONTRIBUTI AI CONSORZI DI BONI FICA PER LA GESTIONE DEGLI IMPIANTI DI SOLLEVAMENTO MECCANICO DELLA BONIFICA IDRAULICA, DEGLI IMPIANTI DI IRRIGAZIONE E PER LA MANUTENZIONE ORDINARIA DELLE OPERE PUBBLICHE DI BONI FICA (L.R. 1.3.1983, N.9)		600.000.000	6.000.000.000	6.600.000.000	1/1/1/63/2/10/10
10061	CONTRIBUTI AI CONSORZI DI BONI FICA PER LA GESTIONE DEGLI IMPIANTI DI SOLLEVAMENTO MECCANICO DELLA BONIFICA IDRAULICA, DEGLI IMPIANTI DI IRRIGAZIONE E PER LA MANUTENZIONE ORDINARIA DELLE OPERE PUBBLICHE DI BONI FICA (L.R. 1.3.1983, N. 9) SOMMA FINANZIATA CON LEGGE N. 201/91		500.000.000		500.000.000	1/1/1/63/2/10/10
10072	CONTRIBUTI AL CONSORZIO LESSI NEO EUGANEO BERICO (L.E.B.) PER L'ATTUAZIONE DEL PROGETTO IRRIGAZIONE PIANURA VENETO CENTRALE AI SENSI DELLA L.R. 11.5.84, N. 19			3.000.000.000	3.000.000.000	2/1/2/43/3/10/10 ART. 1 LEGGE FINANZIARIA
10083	SPESE PER STUDI, RICERCHE E IN DAGINI IN MATERIA DI BONIFICA. SOMMA FINANZIATA CON LEGGE 10.7 1991, N. 201		900.000.000	420.000.000	1.320.000.000	2/1/1/41/2/10/10 REISCRIZIONE C/AVANZO
*	TOTALE SEZIONE 01		14.396.000.000	13.420.000.000	27.816.000.000	
	SEZIONE 05 PROGETTO AGRICOLO-ALIMENTARE					
10506	CONTRIBUTI PER LA REALIZZAZIONE DI OPERE DI IRRIGAZIONE E DI BONIFICA (ART. 27 L.R. 31.10.80 N. 88)			1.500.000.000	1.500.000.000	2/1/2/43/3/10/10 ART. 1 LEGGE FINANZIARIA

SPESA TIT. 02 CAT. 01 SEZ. 05

numero	CAPITOLO		RESIDUI PRESUNTI	PREVISIONI DI COMPETENZA	PREVISIONI DI CASSA	CODICE E NOTE
	denominazione					
10508	CONTRIBUTI ALLA COMUNITA' MON TANA FELTRINA PER LA REALIZZA ZIONE DI OPERE DI IRRIGAZIONE E DI BONIFICA (ART. 27 L.R. 31 10.1980, N.88)		1.000.000.000		1.000.000.000	2/1/2/43/3/10/10
10509	CONTRIBUTI IN CONTO CAPITALE PER OPERE DI APPROVVIGIONAMEN- TO IDRICO, DI ELETRIFICAZIONE E VIABILITA' RURALE - SOMMA FI NANZIATA CON ASSEGNAZIONE STA TALE DI CUI ALLA LEGGE 10.7.19 91, N. 201 (ART. 28 L.R. 31.10 .80, N. 88)		1.621.000.000		1.621.000.000	2/1/2/43/3/10/10
*	TOTALE	SEZIONE 05	2.621.000.000	1.500.000.000	4.121.000.000	
**	RIEPILOGO CATEGORIA 01					
**	SEZIONE	01	14.396.000.000	13.420.000.000	27.816.000.000	
**	SEZIONE	05	2.621.000.000	1.500.000.000	4.121.000.000	
**	TOTALE	CATEGORIA 01	17.017.000.000	14.920.000.000	31.937.000.000	
	CATEGORIA 02					
	SETTORE PRIMARIO - INTERVENTI A FAVORE DELLE UNITA' PRODUT TIVE					
	SEZIONE 01					
	INTERVENTI A FAVORE DELLE SIM GOLE UNITA' PRODUTTIVE.					
11005	CONTRIBUTI IN CONTO CAPITALE PER RIPRISTINO STRUTTURE FON- DIARIE E RICOSTITUZIONE DEI CA PITALI DI CONDUZIONE (ART. 1 - COMMA 2 LETT. B) E D) DELLA LEGGE 15.10.1981, N. 590 E SUC CESSIVE MODIFICAZIONI ED INTE GRAZIONI)		12.000.000.000		12.000.000.000	2/1/2/43/3/10/10

SPESA TIT. 02 CAT. 02 SEZ. 01

CAPITOLO		RESIDUI PRESUNTI	PREVISIONI DI COMPETENZA	PREVISIONI DI CASSA	CODICE E NOTE
numero	denominazione				
11010	CONCORSO NEGLI INTERESSI SU MUTUI VENTENNALI PER L'ESECUZIONE DI OPERE DI MIGLIORAMENTO FONDARIO (ART.10 L.R. 11.5.1973, N.13)		2.834.000.000	2.834.000.000	2/1/2/43/4/10/10 ALLEGATO "A" - CAP. 710/E
11013	CONCORSO NEGLI INTERESSI SU MUTUI VENTENNALI PER OPERE DI MIGLIORAMENTO FONDARIO, SOMMA FINANZIATA CON ASSEGNAZIONE STATALE DI CUI ALLA LEGGE 23.04.1975, N.125 (L.R. 31.10.1980 N. 88)		1.535.000.000	1.535.000.000	2/1/2/43/4/10/10 ALLEGATO "A" CAP. 2010/E
11015	CONTRIBUTI IN ANNUALITA' SU PRESTITI DI MIGLIORAMENTO FONDARIO - SOMMA FINANZIATA CON ASSEGNAZIONE STATALE DI CUI AGLI ARTT.14 E 16 DELLA LEGGE 1.8.1981, N. 423		1.606.000.000	1.606.000.000	2/1/2/43/4/10/10 ALLEGATO "A" - CAP. 842/E
11019	CONCORSO NEGLI INTERESSI SU MUTUI VENTENNALI PER VALORIZZAZIONE, DIFESA DELLE PRODUZIONI AGRICOLE; MIGLIORAMENTO E AMMODERNAMENTO DI STRUTTURE FONDARIE; TRASFORMAZIONE DI PASSIVITA' ONEROSE. (ART.9-COMMI 1,2,ART.10 COMMI 1,2,3 E ART. 24 L.R. 13.9.78, N.54 E 2.5.80, N.36)		10.500.000.000	10.500.000.000	2/1/2/43/4/10/10 ALLEGATO "A" CAP. 710/E
11029	CONCORSO NEGLI INTERESSI SU MUTUI PER LO SVILUPPO DELLA PROPRIETA' DIRETTA COLTIVATRICE (L.R. 5.11.1979, N. 85) - SOMMA FINANZIATA CON ASSEGNAZIONE STATALE DI CUI ALLA LEGGE 10.7.1991, N. 201		2.860.000.000	2.860.000.000	2/1/2/43/4/10/10 ALLEGATO "A" CAP. 825 E 827/E
11030	CONCORSO NEGLI INTERESSI SU MUTUI DECENNALI PER LO SVILUPPO DELLA PROPRIETA' DIRETTA COLTIVATRICE (ART. 7 L.R.11.501973, N.13 E ART.3 L.R. 13.4.1979, N.23)		340.000.000	340.000.000	2/1/2/43/4/10/10 ALLEGATO "A" CAP. 710/E

SPESA TIT. 02 CAT. 02 SEZ. 01

numero	CAPITOLO		RESIDUI PRESUNTI	PREVISIONI DI COMPETENZA	PREVISIONI DI CASSA	CODICE E NOTE
	denominazione					
11031	CONCORSO NEGLI INTERESSI SU MU TUI VENTENNALI PER LO SVILUPPO DELLA PROPRIETA' DIRETTO COLTI VATRICE (L.R. 5.11.1979, N.85) FINANZIAMENTO CON ART. 2 DELLA LEGGE 1.7.1977, N.403		1.505.000.000	1.505.000.000	1.505.000.000	2/1/2/43/4/10/10 ALLEGATO "A" - CAP. 822/E
11033	CONCORSO NEGLI INTERESSI SU MU TUI VENTENNALI PER LO SVILUPPO DELLA PROPRIETA' DIRETTO COLTI VATRICE (L.R. 5.11.1979, N.85)		1.000.000.000	1.000.000.000	1.000.000.000	2/1/2/43/4/10/10 ALLEGATO "A" CAP. 825 E 827/E
11034	CONCORSO NEGLI INTERESSI SU MU TUI VENTENNALI PER LO SVILUPPO DELLA PROPRIETA' DIRETTO-COLTI VATRICE DI CUI ALLA L.R. 5.11.1979, N.85		11.000.000.000	11.000.000.000	11.000.000.000	2/1/2/43/4/10/10 ALLEGATO "A" CAP. 710/E
11052	CONTRIBUTI PER ATTIVITA' AGRICOLE TURISTICHE - SOMMA FINANZIATA CON LEGGE N. 201/91 (L.R. 15.7.1986, N. 31)		1.000.000.000	1.000.000.000	1.000.000.000	2/1/2/41/3/10/10 REISCRIZIONE C/AVANZO
11120	PROVVEDIMENTI PER FAVORIRE L'ACCESSO A FINANZIAMENTI DIRETTI AD ATTUARE INTERVENTI INTEGRATI NEL SETTORE PRIMARIO E A SOSTENERE L'AUTOFINANZIAMENTO DELLA COOPERAZIONE AGRICOLA (L.R. 17.12.1985, N. 65)		3.000.000.000	3.000.000.000	3.000.000.000	2/1/2/41/3/10/10 ART.1 LEGGE FINANZIARIA
11121	PROVVEDIMENTI PER FAVORIRE LO ACCESSO A FINANZIAMENTI DIRETTI AD ATTUARE INTERVENTI INTEGRATI NEL SETTORE PRIMARIO E A SOSTENERE L'AUTOFINANZIAMENTO DELLA COOPERAZIONE AGRICOLA (L.R. 17.12.1985, N. 65) SOMMA FINANZIATA CON LEGGE 201/91		8.500.000.000	10.000.000.000	18.500.000.000	2/1/2/41/3/10/10 ALLEGATO "A" CAP. 825 E 827/E
*	TOTALE SEZIONE 01		20.500.000.000	47.180.000.000	67.680.000.000	
	SEZIONE 02 INTERVENTI SULLE STRUTTURE PRODUTTIVE INTERAZIENDALI					

SPESA TIT. 02 CAT. 02 SEZ. 02

CAPITOLO		RESIDUI PRESUNTI	PREVISIONI DI COMPETENZA	PREVISIONI DI CASSA	CODICE E NOTE
numero	denominazione				
11230	CONCORSO NEGLI INTERESSI SU MUTUI VENTENNALI PER LA COSTRUZIONE, L'AMPLIAMENTO E L'ARMODERNAMENTO DI IMPIANTI DI RACCOLTA, DI TRASFORMAZIONE E VENDITA DEI PRODOTTI AGRICOLI E ZOOTECNICI (L.R. 31.1.1975, N. 21)		1.730.000.000	1.730.000.000	2/1/2/43/4/10/10 ALLEGATO "A" CAP. 710/E
11236	CONCORSO NEGLI INTERESSI SU MUTUI VENTIDUENNALI PER REALIZZAZIONE DI STRUTTURE E COOPERATIVE A FAVORE DI ASSOCIAZIONI DI PRODUTTORI. (L.R. 7.5.1976, N. 14)		400.000.000	400.000.000	2/1/2/43/4/10/10 ALLEGATO "A" CAP. 710/E
*	TOTALE SEZIONE 02		2.130.000.000	2.130.000.000	
	SEZIONE 05 PROGETTO AGRICOLO-ALIMENTARE				
11492	INTERVENTI PER IL MIGLIORAMENTO DELL'ASSETTO GESTIONALE DEGLI ORGANI ASSOCIATIVI (ART. 5 LETT. A) PUNTO 1 L.R. 6.9.1991, N. 27)	300.000.000		300.000.000	2/1/2/41/3/10/10
11494	FINANZIAMENTI PER LA PROMOZIONE DEL PATRIMONIO SOCIALE DI CONSORZI CIVILI DI SOLIDARIETA (ART. 5 LETT. D) PUNTO 3 L.R. 2.9.1991, N. 27)	700.000.000		700.000.000	2/1/2/41/3/10/10
11498	INTERVENTI REGIONALI PER LA COOPERAZIONE AGRICOLA E AGRO-ALIMENTARE AI SENSI DELL'ART. 5 DELLA L.R. 6.9.1991, N. 27	11.220.000.000		14.220.000.000	2/1/2/41/3/10/10 ART.1 LEGGE FINANZIARIA
11499	INTERVENTI REGIONALI PER LA COOPERAZIONE AGRICOLA E AGRO-ALIMENTARE AI SENSI DELL'ART. 5 DELLA L.R. 6.9.1991, N. 27 SOMMA FINANZIATA CON LEGGE N. 201/91	4.000.000.000		4.000.000.000	2/1/2/41/3/10/10

SPESA TIT. 02 CAT. 02 SEZ. 05

CAPITOLO		RESIDUI PRESUNTI	PREVISIONI DI COMPETENZA	PREVISIONI DI CASSA	CODICE E NOTE
numero	denominazione				
11500	SPESA PER L'ACQUISTO DELL'IMPIANTO DI PROPRIETA' DEL CONSORZIO REGIONALE ZOOTECNICO E LATTIERO CASEARIO (CO.RE.ZOO.) DI CADONEGHE (ART. 8-COMMA 5-LETT. A) L.R. 6.9.1991, N. 27)	7.220.000.000		7.220.000.000	2/1/2/10/3/10/10
11503	CONTRIBUTI SU SPESE DI GESTIONE A FAVORE DI ORGANISMI ASSOCIATIVI DI CUI ALL'ART.50 I E II COMMA DELLA L.R. 88/80. SOMMA FINANZIATA CON LEGGE 10.7.1991, N. 201 (L.R. 6.11.84, N. 54)	10.000.000.000	10.850.000.000	20.850.000.000	2/1/2/43/3/10/10 ALLEGATO "A" CAP. 825 E 827/E
11504	CONTRIBUTI SU SPESE DI GESTIONE A FAVORE DI ORGANISMI ASSOCIATIVI DI CUI ALL'ART.50 I E II COMMA DELLA L.R. 31.10.80, N.88	2.700.000.000	2.000.000.000	4.700.000.000	2/1/1/63/2/10/10 ART.1 LEGGE FINANZIARIA
11505	CONCORSO NEGLI INTERESSI SU MUTUI PER IL FINANZIAMENTO DI STRUTTURE COLLETTIVE PER LA VALORIZZAZIONE E LA DIFESA DELLE PRODUZIONI AGRICOLE E ZOOTECNICHE DI CUI AGLI ARTT.29,30,31 DELLA L.R. 31.10.1980,N.88-SOMMA FINANZIATA CON ASSEGNAZIONE STATALE DI CUI ALLA LEGGE 10.7.1991, N. 201		1.900.000.000	1.900.000.000	2/1/2/43/4/10/10 ALLEGATO "A" CAP. 825 E 827/E
11506	INTERVENTI PER AGEVOLARE LO ESPLETAMENTO DI PROCEDURE DI CESSIONE O DI DIMISSIONE DI SOCIETA' COOPERATIVE E LORO CONSORZI (ART. 8 -COMMA 5- LETT. C) L.R. 6.9.1991, N. 27)	15.000.000.000	10.000.000.000	25.000.000.000	2/1/2/10/3/10/10 ART.1 LEGGE FINANZIARIA
11509	CONTRIBUTI IN CONTO CAPITALE E/O IN CONTO INTERESSI SU PRESTITI PER ANTICIPAZIONE AI SOCI CONFERENTI DA PARTE DI ORGANISMI ASSOCIATIVI - SOMMA FINANZIATA CON ASSEGNAZIONE STATALE DI CUI ALLA L.752/86(ART. 50-V' E VI' COMMA L.R.31.10.80, N. 88)		1.500.000.000	1.500.000.000	2/1/2/43/3/10/10 REISCRIZIONE C/AVANZO

SPESA TIT. 02 CAT. 02 SEZ. 05

CAPITOLO		RESIDUI PRESUNTI	PREVISIONI DI COMPETENZA	PREVISIONI DI CASSA	CODICE E NOTE
numero	denominazione				
11510	CONTRIBUTI IN CONTO CAPITALE PER IL CONSOLIDAMENTO PATRIMONIALE DI SOCIETA' COOPERATIVE E LORO CONSORZI (ART. 8 COMMA 5 - LETT. D) L.R. 6.9. 1991, N. 27)	7.500.000.000	3.000.000.000	10.500.000.000	2/1/2/43/3/10/10 ART.1 LEGGE FINANZIARIA
11511	CONCORSO NEGLI INTERESSI SU MUTUI PER IL FINANZIAMENTO DI STRUTTURE COLLETTIVE PER LA VALORIZZAZIONE E LA DIFESA DELLE PRODUZIONI AGRICOLE E ZOOTECNICHE AI SENSI DEGLI ARTT. 29,30 E 31 DELLA L.R. 31.10.1980, N. 88 - SOMMA FINANZIATA CON LEGGE 10.7.1991, N. 201		5.000.000.000	5.000.000.000	2/1/2/43/4/10/10 ALLEGATO "A" CAP. 825 E 827/E
11512	CONCORSO NEGLI INTERESSI SU MUTUI VENTENNALI PER IL FINANZIAMENTO DI STRUTTURE COLLETTIVE PER LA VALORIZZAZIONE E LA DIFESA DELLE PRODUZIONI AGRICOLE E ZOOTECNICHE A NORMA DEGLI ARTT.29,30 E 31 DELLA L.R. 31.10.1980,N.88(ART.21 LETT O L.R. 10.9.1982,N.48)		1.500.000.000	1.500.000.000	2/1/2/43/4/10/10 ALLEGATO "A" CAP. 710/E
11513	CONCORSO NEGLI INTERESSI CON ABBUONO DI QUOTA PARTE DEL CAPITALE, SUI PRESTITI DI ESERCIZIO PREVISTI DALL'ART. 1, COMMA 2, LETTERA B) DELLA LEGGE 15.10.1981, N. 590 E SUCCESSIVE MODIFICAZIONI ED INTEGRAZIONI	2.800.000.000	20.000.000.000	11.000.000.000	2/1/1/63/2/10/10 ALLEGATO "A" CAP. 2210/E REISC. C/AVANZO ML 14.000
11514	CONCORSO NEGLI INTERESSI SU MUTUI VENTENNALI PER L'AMMODERNAMENTO DI STRUTTURE FONDARIE ED AZIENDALI AI SENSI DELL'ART 32 DELLA L.R.31.10.80,N.88		1.500.000.000	1.500.000.000	2/1/2/43/4/10/10 ALLEGATO "A" CAP. 710/E
11515	CONCORSO NEGLI INTERESSI SU PRESTITI DI ESERCIZIO AD AMMORTAMENTO QUINQUENNALE DI CUI ALL'ART. 1 - COMMA 2 LETT. C) - DELLA LEGGE 15.10.1981, N. 590 E ART.8 LEGGE 13.5.1985, N.198	600.000.000	11.500.000.000	11.500.000.000	2/1/1/63/6/10/10 ALLEGATO "A" CAP. 2210/E REISC. C/AVANZO ML 8.000

SPESA TIT. 02 CAT. 02 SEZ. 05

numero	CAPITOLO		RESIDUI PRESUNTI	PREVISIONI DI COMPETENZA	PREVISIONI DI CASSA	CODICE E NOTE
	denominazione					
11516	CONCORSO NEGLI INTERESSI SU MUTUI VENTENNALI PER MIGLIORAMENTO FONDARIO (ART. 29, 30, 31, 32 L.R. 31.10.1980 N. 88 E L.R. 30.4.1981, N. 20)			3.535.000.000	3.535.000.000	2/1/2/43/4/10/10 ALLEGATO "A" CAP. 710/E
11524	CONCORSO NEGLI INTERESSI SU MUTUI VENTENNALI PER AMPLIAMENTO E AMMODERNAMENTO DELLE STRUTTURE FONDARIE AZIENDALI AI SENSI DELL'ART. 32 DELLA L.R. 31.10.1980, N. 88 (L.R. 10.9.1982, N. 48 ART. 21 LETT. R)			5.200.000.000	5.200.000.000	2/1/2/43/4/10/10 ALLEGATO "A" CAP. 710/E
11525	CONCORSO NEGLI INTERESSI SU MUTUI CONSEGUENTI ALLA ESTINZIONE DI OPERAZIONI CREDITIZIE PARTICOLARMENTE ONEROSE DELLE IMPRESE AGRICOLE - SOMMA FINANZIATA CON LEGGE 10.7.1991, 201 (L.R. 24.1.1989, N. 2)			4.500.000.000	4.500.000.000	2/1/2/43/4/10/10 ALLEGATO "A" CAP. 825 E 827/E
11533	CONCORSO NEGLI INTERESSI SU PRESTITI QUINQUENNALI PER LA MECCANIZZAZIONE AGRICOLA SOMMA FINANZIATA CON ASSEGNAZIONE STATALE DI CUI ALLA LEGGE 10.7.1991, N. 201 (ART. 51 L.R. 31.10.1980, N. 88)			1.000.000.000	1.000.000.000	2/1/2/43/4/10/10 ALLEGATO "A" CAP. 825 E 827/E
11537	CONTRIBUTI IN CONTO CAPITALE PER LE STRUTTURE PER LA VALORIZZAZIONE E LA DIFESA DELLE PRODUZIONI AGRICOLE E ZOOTECNICHE E PER PROVVIDENZE INTEGRATIVE NEL CONCORSO FEOGA DI CUI AGLI ARTT. 29 E 30 DELLA L.R. 88/80 - SOMMA FINANZIATA CON LEGGE 10.7.1991, N. 201 (L.R. 6.11.1984, N. 54)		4.000.000.000	4.000.000.000	8.000.000.000	2/1/2/43/3/10/10 ALLEGATO "A" CAP. 825 E 827/E
11539	CONTRIBUTI IN C/CAPITALE PER LA VALORIZZAZIONE E LA DIFESA DELLE PRODUZIONI AGRICOLE E ZOOTECNICHE DI CUI AL REG. TO C.E.E. N. 355/1977 (EX ART. 5 LEGGE N. 752/86 E LEGGE 16.4.1987, N. 183)		6.310.000.000	1.822.000.000	8.132.000.000	2/1/2/43/3/10/10 ALLEGATO "A" CAP. 2970/E

SPESA TIT. 02 CAT. 02 SEZ. 05

numero	CAPITOLO		RESIDUI PRESUNTI	PREVISIONI DI COMPETENZA	PREVISIONI DI CASSA	CODICE E NOTE
	denominazione					
11540	CONTRIBUTI IN CONTO CAPITALE PER LE STRUTTURE PER LA VALORIZZAZIONE E LA DIFESA DELLE PRODUZIONI AGRICOLE E ZOOTECNICHE E PER PROVVIDENZE INTEGRATIVE NEL CONCORSO FEOGA DI CUI AGLI ARTT. 29 E 30 L.R. 31.10.1980, N.88			3.500.000.000	3.500.000.000	2/1/2/43/3/10/10 ART.1 LEGGE FINANZIARIA
11541	CONTRIBUTI PER L'UTILIZZAZIONE DEI FORAGGI E PER IL RECUPERO DEI TERRENI ABANDONATI-SOMMA FINANZIATA CON ASSEGNAZIONE STATALE DI CUI ALLA LEGGE 10.7.1991, N. 201 (ART. 33 L.R. 31.10.1980, N. 88)		120.000.000		120.000.000	2/1/2/43/3/10/10
11555	CONCORSO NEGLI INTERESSI SU MUTUI AGEVOLATI PER L'ACQUISTO E INSTALLAZIONE DI IMPIANTI FISICI DI RETI ANTIGRANDINE- SOMMA FINANZIATA CON ASSEGNAZIONE STATALE DI CUI ALLA LEGGE 10.7.1991, N. 201 (ART. 44 L.R. 31.10.1980, N. 88)		100.000.000	110.000.000	210.000.000	2/1/2/43/4/10/10 ALLEGATO "A" CAP.825 E 827/E
11556	CONTRIBUTI IN CONTO CAPITALE PER LA DIFESA ATTIVA DELLE COLTURE ARBOREE DI PREGIO (L.R. 31.10.1980, N. 88)		1.500.000.000	1.000.000.000	2.500.000.000	2/1/2/43/3/10/10 ART.1 LEGGE FINANZIARIA
11557	CONCORSO NEGLI INTERESSI SU PRESTITI DI CONDUZIONE DI CUI ALL'ART.49 DELLA L.R.31.10.00, N.88. SOMMA FINANZIATA CON LEGGE 10.7.1991, N.201		7.000.000.000	2.000.000.000	9.000.000.000	2/1/1/63/6/10/10 ALLEGATO "A" CAP.825 E 827/E
11559	CONCORSO NEGLI INTERESSI SU PRESTITI QUINQUENNALI DI ESERCIZIO PER IL FLOROVIVAIISMO E LA FUNGICOLTURA -SOMMA FINANZIATA DA ASSEGNAZIONE STATALE DI CUI ALLA LEGGE 10.7.1991,N.201 (L.R. 07.09.1982, N.45)		100.000.000	230.000.000	330.000.000	2/1/2/43/4/10/10 ALLEGATO "A" CAP.825 E 827/E

SPESA TIT. 02 CAT. 02 SEZ. 05

numero	CAPITOLO		RESIDUI PRESUNTI	PREVISIONI DI COMPETENZA	PREVISIONI DI CASSA	CODICE E NOTE
	denominazione					
11561	CONCORSO NEGLI INTERESSI SU MUTUI DECENNALI PER IL MIGLIORAMENTO DEL FIOROVIVAIISMO E FUNGICOLTURA-SOMMA FINANZIATA CON ASSEGNAZIONE STATALE DI CUI ALLA LEGGE 10.7.1991, N. 201 (L. R. 7.9.1982, N. 45)			565.000.000	565.000.000	2/1/2/43/4/10/10 ALLEGATO "A" CAP.825 E 827/E
11568	CONTRIBUTI PER L'UTILIZZAZIONE DEI FORAGGI E PER IL RECUPERO DEI TERRENI ABANDONATI (ART. 33 L.R. 31.10.1980, N. 88)		170.000.000		170.000.000	2/1/2/43/3/10/10
11569	CONTRIBUTI IN CONTO CAPITALE ED IN CONTO INTERESSI SU PRESTITI PER ANTICIPAZIONE A SOCI CONFERENTI DA PARTE DI ORGANISMI ASSOCIATIVI (ART.50 V E VI COMMA DELLA L.R.31.10.80, N.88 E L.R.30.4.81.N.20) - SOMMA FINANZIATA CON ASSEGNAZIONE STATALE DI CUI ALLA LEGGE 10.7.1991, N. 201		600.000.000		600.000.000	2/1/2/43/3/10/10
11570	CONTRIBUTI IN CONTO CAPITALE ED IN CONTO INTERESSI SU PRESTITI PER ANTICIPAZIONE A SOCI CONFERENTI DA PARTE DI ORGANISMI ASSOCIATIVI (ART.50 V E VI COMMA L.R. 31.10.1980,N.88)		100.000.000		100.000.000	2/1/2/43/3/10/10
11572	PROVVIDENZE PER FAVORIRE L'INSERIMENTO DEI GIOVANI IN AGRICOLTURA (L.R. 5.3.1987,N.14 E L.R. 7.9.1982, N. 45) - SOMMA FINANZIATA CON LEGGE N. 10.7.1991, N. 201		2.000.000.000		2.000.000.000	2/1/2/43/3/10/10
11574	CONTRIBUTI PER IL MIGLIORAMENTO GENETICO DEL PATRIMONIO ZOO TECNICO (ARTT.34-IV E V COMMA E 35 L.R.31.10.1980,N.88)		500.000.000	1.000.000.000	1.500.000.000	2/1/2/43/3/10/10 ART.1 LEGGE FINANZIARIA

SPESA TIT. 02 CAT. 02 SEZ. 05

numero	CAPITOLO		RESIDUI PRESUNTI	PREVISIONI DI COMPETENZA	PREVISIONI DI CASSA	CODICE E NOTE
	denominazione					
11575	CONTRIBUTI PER IL MIGLIORAMENTO GENETICO DEL PATRIMONIO ZOO TECNICO-SOMMA FINANZIATA CON ASSEGNAZIONE STATALE DI CUI AL LA LEGGE 10.7.1991 N.201 (ART. 34 IV E V COMMA E ART. 35 L.R. 31.10.1980, N. 88)		1.415.000.000	1.000.000.000	2.415.000.000	2/1/2/43/3/10/10 ALLEGATO "A" CAP.825 E 827/E
11577	CONCORSO NEGLI INTERESSI SU PRESTITI QUINQUENNALI PER L'ACQUISTO DI BESTIAME DA ALLEVAMENTO E RIPRODUZIONE, NONCHE' ATTREZZATURE ZOOTECNICHE - SOMMA FINANZIATA CON ASSEGNAZIONE STATALE DI CUI ALLA LEGGE N.201/1991-(ART.36 LETTERA A DEL LA L.R.31.10.80,N.88)			1.000.000.000	1.000.000.000	2/1/2/43/4/10/10 ALLEGATO "A" CAP.825 E 827/E
11578	INTERVENTI REGIONALI PER IL SO STEGNO DELL'AGRICOLTURA BIOLOGICA (L.R. 6.4.1990, N. 24)			500.000.000	500.000.000	2/1/2/10/3/10/10 ART.1 LEGGE FINANZIARIA
11583	PREMI FORFETTARI PER VITELLI VENDUTI E COLLOCATI PRESSO CENTRI COOPERATIVI DI SVEZZAMENTO -SOMMA FINANZIATA CON ASSEGNAZIONE STATALE DI CUI ALLA LEGGE 201/1991-(ART. 39 LETT. A) L.R. 31.10.1980, N.88 E ART.5 L.R. 54/84)		700.000.000	600.000.000	1.300.000.000	2/1/2/43/3/10/10 ALLEGATO "A" CAP. 825 E 827/E
11585	INTERVENTI PER LO SVILUPPO E IL MIGLIORAMENTO DELL'ALLEVAMENTO EQUINO-SOMMA FINANZIATA CON ASSEGNAZIONE STATALE DI CUI ALLA LEGGE N.201/1991 - (ART.39 LETT.E) ED F) L.R. 31.10.1980, N.88)		577.000.000	400.000.000	977.000.000	2/1/2/43/3/10/10 ALLEGATO "A" CAP. 825 E 827/E
11587	CONCORSO NEGLI INTERESSI SU PRESTITI DI ESERCIZIO PER LO ACQUISTO DI BESTIAME DA INGRASSO DI CUI ALL'ART. 36 LETT.B DELLA L.R. 88/80 - SOMMA FINANZIATA CON LEGGE 201/91 -(L.R. 6.11.84, N. 54)		500.000.000		500.000.000	2/1/1/63/6/10/10

SPESA TIT. 02 CAT. 02 SEZ. 05

numero	CAPITOLO		RESIDUI PRESUNTI	PREVISIONI DI COMPETENZA	PREVISIONI DI CASSA	CODICE E NOTE
	denominazione					
11589	INTERVENTI PER IL SOSTEGNO DELLA GELSI BACICOLTURA - SOMMA FINANZIATA CON LEGGE N. 201/91		6.000.000	300.000.000	306.000.000	2/1/2/43/3/10/10 ALLEGATO "A" CAP. 825 E 827/E
11590	CONCORSO NEGLI INTERESSI SU PRESTITI QUINQUENNALI DI CUI AGLI ARTT. 36 LETT.A) E 51 DELLA L.R. 31.10.1980, N.88 E ALL'ART.4 LETT.A) DELLA L.R.7.9.1982, N.45 - INTERVENTI STRAORDINARI PER LO SVILUPPO DELL'AREA POLESANA-(L.R.24.7.1984,N.34 E ART. 12 L.R.N. 66/85 -SOMMA FINANZIATA CON LEGGE 201/91			500.000.000	500.000.000	2/1/2/43/4/10/10 ALLEGATO "A" CAP.825 E 827/E
11593	CONCORSO NEGLI INTERESSI SU MUTUI DECENNALI PER RICOSTRUZIONI, RIPRISTINO E RICONVERSIONE DELLE ATTREZZATURE E STRUTTURE FONDARIE AZIENDALI DI CUI ALL'ART. 4 DELLA LEGGE 13.5.1985, N. 198		10.000.000.000	1.255.000.000	500.000.000	2/1/2/43/4/10/10 ALLEGATO "A" CAP. 2210/E
11597	SPESE PER COFINANZIAMENTO DELLE AZIONI ORIZZONTALI IN ATTUAZIONE DELL'ART.4 DELLA LEGGE N. 752/86				11.255.000.000	2/1/2/43/3/10/10 REISCRIZIONE C/AVANZO
11598	SPESE PER COFINANZIAMENTO DELLE AZIONI ORIZZONTALI IN ATTUAZIONE DELL'ART. 4 DELLA LEGGE 8.11.1986, N. 752			400.000.000	400.000.000	2/1/2/10/3/10/10
*	TOTALE SEZIONE 05		97.738.000.000	106.667.000.000	192.005.000.000	
	SEZIONE 06 PROGETTO MONTAGNA					
11621	CONCESSIONE DI CONTRIBUTI NELLE SPESE DI GESTIONE DI ORGANI SMI COOPERATIVI CHE GESTISCONO CENTRI DI SVEZZAMENTO OPERANTI IN TERRITORI MONTANI A NORMA DELL'ART. 50 II COMMA DELLA L.R. 88/80 - SOMMA FINANZIATA CON LEGGE 201/91 -(L.R. 6.11.84, N. 54)		1.500.000.000		1.500.000.000	2/1/1/63/2/10/10

SPESA TIT. 02 CAT. 02 SEZ. 06

numero	CAPITOLO		RESIDUI PRESUNTI	PREVISIONI DI COMPETENZA	PREVISIONI DI CASSA	CODICE E NOTE
	denominazione					
11660	INTERVENTI A FAVORE DEL MACELLO DI FELTRE (L.R. 6.6.1983, N. 29)		1.500.000.000		1.500.000.000	2/1/2/43/3/10/10
*	TOTALE SEZIONE 06		3.000.000.000		3.000.000.000	
11811	SEZIONE 08 INTERVENTI ATTUATI CON IL CONTRIBUTO DELLA C.E.E.			4.368.000.000	4.368.000.000	2/1/2/43/4/10/10 ALLEGATO "A" - CAP. 812/E
11841	CONCORSO NEL PAGAMENTO DEGLI INTERESSI SUI MUTUI PER L'ATTUAZIONE DI PIANI DI SVILUPPO AZIENDALI DI CUI ALL'ART. 18 DELLA LEGGE 9.5.1975, N. 153 - ATTUAZIONE DIRETTIVE COMUNITARIE -		15.000.000.000	9.444.000.000	24.444.000.000	2/1/2/43/3/10/10 ALLEGATO "A" CAP. 2970/E
11851	CONTRIBUTI IN CONTO CAPITALE O IN ABBUONO DI INTERESSI PER IL MIGLIORAMENTO DELL'EFFICIENZA DELLE STRUTTURE AGRARIE DI CUI AL REG. TO. CEE N.797 (ART. 2 L.R. 28.1.1986, N.5) - SOMMA FINANZIATA CON L. N. 183/87			1.000.000.000	1.000.000.000	2/1/2/43/3/10/10 ALLEGATO "A" CAP. 2970/E
11861	PREMI PER PRATICHE CULTURALI COMPATIBILI IN ZONE SENSIBILI - REGOLAMENTO CEE 797 - ART. 19 (SOMMA FINANZIATA CON ART.5 LEGGE N. 752/86)		950.000.000		950.000.000	1/1/1/41/2/10/10
*	SPESE SOSTENUTE IN APPLICAZIONE DEGLI INTERVENTI COMUNITARI NEL COMPARTO ANIMALE VEGETALE, IN ATTUAZIONE DI CONVENZIONI STIPULATE CON L'A.I.M.A. AI SENSI DELL'ART. 3 - LETT. E - DELLA LEGGE 14.8.1982, N. 610		15.950.000.000	14.812.000.000	30.762.000.000	
	TOTALE SEZIONE 08					

SPESA TIT. Q2 CAT. 02 SEZ. 08

numero	CAPITOLO		RESIDUI PRESUNTI	PREVISIONI DI COMPETENZA	PREVISIONI DI CASSA	CODICE E NOTE
	denominazione					
**		RIEPILOGO CATEGORIA 02				
**		SEZIONE 01	20.500.000.000	47.180.000.000	67.680.000.000	
**		SEZIONE 02		2.130.000.000	2.130.000.000	
**		SEZIONE 05	97.738.000.000	106.667.000.000	192.000.000.000	
**		SEZIONE 06	3.000.000.000		3.000.000.000	
**		SEZIONE 08	15.950.000.000	14.812.000.000	30.762.000.000	
**		TOTALE CATEGORIA 02	137.188.000.000	170.789.000.000	295.577.000.000	
		CATEGORIA 03				
		SETTORE PRIMARIO - SERVIZI PER LE AZIENDE				
		SEZIONE 01				
		SERVIZI PER LE AZIENDE				
12002		CONTRIBUTI A FAVORE DELLA CON SULTA PER L'AGRICOLTURA E LE FORESTE DELLE VENEZIE (L.R. 28.1.1977, N. 11 E L.R.10.9.81 N. 58)	100.000.000	100.000.000	200.000.000	2/1/1/63/2/10/10
12008		CONTRIBUTI ALLE ASSOCIAZIONI PROVINCIALI APICOLTORI (L. R. 5.11.1979, N. 87)	100.000.000	200.000.000	300.000.000	1/1/1/63/2/10/10
12010		CONTRIBUTI PER LA TUTELA DEL PATRIMONIO APISTICO REGIONALE (L.R.7.9.1982,N.41)	100.000.000		100.000.000	2/1/1/41/2/10/10
12011		CONTRIBUTI PER LA TUTELA DEL PATRIMONIO APISTICO REGIONALE (L.R. 7.9.1982, N. 41) - SOM MA FINANZIATA CON ART. 3 LEGGE N. 752/86	50.000.000		50.000.000	2/1/1/41/2/10/10

SPESA TIT. 02 CAT. 03 SEZ. 01

numero	CAPITOLO		RESIDUI PRESUNTI	PREVISIONI DI COMPETENZA	PREVISIONI DI CASSA	CODICE E NOTE
	denominazione					
12020	<p>SPESA PER INIZIATIVA DI TUTELA E VALORIZZAZIONE DEL PATRIMONIO TARTUFICOLO REGIONALE (L.R. 28.6.1988, N. 30) SOMMA FINANZIATA CON LEGGE 201/91</p>		120.000.000	60.000.000	180.000.000	1/1/1/41/2/10/10 ALLEGATO "A" CAP. 825 E 827/E
12071	<p>CONTRIBUTI PER IL FINANZIAMENTO DELLE ASSOCIAZIONI DEI PRODUTTORI E DELLE RELATIVE UNIONI (LEGGE 20.10.1978, N. 674 ART. 9 E L.R. N. 57/1981)</p>		- 1.300.000.000	439.000.000	1.739.000.000	1/1/1/63/2/10/10 ALLEGATO "A" CAP. 2970/E
12073	<p>CONTRIBUTI ALLE ASSOCIAZIONI PRODUTTORI E RELATIVE UNIONI PER ATTUAZIONE PROGRAMMI DI SVILUPPO, STUDIO, RICERCA, PRO PAGANDA, CONTROLLI QUALITA', RI CONVERSIONE E RIQUALIFICAZIONE AGRICOLA (LEGGE 20.10.1978, N. 674 ART. 10 E L.R. N. 57/1981)</p>			1.500.000.000	1.500.000.000	2/1/1/63/2/10/10 ALLEGATO "A" CAP. 825 E 827/E
12075	<p>FINANZIAMENTO PROGRAMMI ED INIZIATIVE DI VALORIZZAZIONE E PRODUZIONE TECNICO-SOCIO-CULTURALE DEL MONDO RURALE - SOMMA FINANZIATA CON LEGGE 201/91</p>		120.000.000	120.000.000	240.000.000	2/1/1/41/2/10/10 ALLEGATO "A" CAP. 825 E 827/E
12076	<p>FINANZIAMENTO PROGRAMMI ED INIZIATIVE DI VALORIZZAZIONE E DI PRODUZIONE TECNICO-SOCIO-CULTURALE DEL MONDO RURALE (L.R. 31.10.1980, N. 88) SOMMA FINANZIATA CON LEGGE 201/91</p>		240.000.000		240.000.000	2/1/1/41/2/10/10
12081	<p>INIZIATIVE PER LO SVOLGIMENTO DI ATTIVITA' DIMOSTRATIVE DI ASSISTENZA E DI DIVULGAZIONE DELLE TECNICHE AGRICOLE - SOMMA FINANZIATA CON LEGGE N. 201/1991 - (ART. 3 L.R. N. 16/1974 E ART. 13 L.R. 7.5.1976, N. 14)</p>		400.000.000	800.000.000	1.200.000.000	2/1/1/41/2/10/10 REISCRIZIONE C/AVANZO

SPESA TIT. 02 CAT. 03 SEZ. 01

numero	CAPITOLO		RESIDUI PRESUNTI	PREVISIONI DI COMPETENZA	PREVISIONI DI CASSA	CODICE E NOTE
	denominazione					
12111	CONTRIBUTO ALLE ASSOCIAZIONI PROVINCIALI ALLEVATORI PER LA LOTTA E LA PROFILASSI DELLE MASTITI BOVINE (ART.42 L.R. 31. 10.1980,N.88)SOMMA FINANZIATA CON LEGGE 201/1991		500.000.000	500.000.000	1.000.000.000	1/1/1/57/2/10/10 ALLEGATO "A" CAP. 825 E 827/E
12125	MIGLIORAMENTO DELLA FERTILITA' BOVINA E LOTTA CONTRO LA MORTALITA' NEONATALE DEI VITELLI - SOMMA FINANZIATA CON LEGGE N. 201/1991-(ARTT.40 E 41 L.R.31. 10.1980, N. 88)		1.500.000.000	1.500.000.000	3.000.000.000	1/1/1/57/2/10/10 ALLEGATO "A" CAP. 825 E 827/E
12128	INTERVENTI REGIONALI PER LA LOTTA E LA PROFILASSI DELLA MIOMATOSI DEI CONIGLI (L.R. 2. 12.1986, N.48 E L.R. 30.4.1990 N. 38)		500.000.000	250.000.000	750.000.000	2/1/1/57/2/10/10 ART.1 LEGGE.FINANZIARIA
12143	FINANZIAMENTO DI ATTIVITA' PRODUTTIVE DELL'ISTITUTO DI TECNICAE E SPERIMENTAZIONE LATTIERO-CASEARIA DI THIENE (ART. 14 L.R. 16.5.1980, N. 58) SOMMA FINANZIATA CON LEGGE 201/91			500.000.000	500.000.000	2/1/2/10/3/10/10 ALLEGATO "A" CAP.825 E 827/E
12146	CONTRIBUTO PER IL FUNZIONAMENTO DELL'ISTITUTO DI TECNICA E SPERIMENTAZIONE LATTIERO CASEARIA DI THIENE (ART.14 L.R.16. 5.1980, N.58)			2.000.000.000	2.000.000.000	2/1/1/55/2/10/10
12148	CONTRIBUTO ALL'ISTITUTO DI TECNICA E SPERIMENTAZIONE LATTIERO CASEARIA DI THIENE PER ACQUISTO DI ATTREZZATURE (ART.14 L.R. 16.5.1980, N.58)		150.000.000	500.000.000	650.000.000	2/1/2/35/3/10/10
12150	CONTRIBUTO ALL'ENOTECA REGIONALE DI PRAMAGGIORE (ART.2 L.R. 2.4.1985,N.30) SOMMA FINANZIATA CON LEGGE 201/91			100.000.000	100.000.000	2/1/1/63/2/10/10 ALLEGATO "A" CAP. 825 E 827/E
*	TOTALE SEZIONE 01		5.180.000.000	8.569.000.000	13.749.000.000	

SPESA TIT. 02 CAT. 03 SEZ. 01

numero	CAPITOLO		RESIDUI PRESUNTI	PREVISIONI DI COMPETENZA	PREVISIONI DI CASSA	CODICE E NOTE
	denominazione					
12205	SEZIONE 02 CALAMITA' NATURALI		499.000.000	500.000.000	999.000.000	1/1/1/63/2/10/10 ALLEGATO "A" CAP. 825 E 827/E
*	TOTALE SEZIONE 02		499.000.000	500.000.000	999.000.000	
12302	SEZIONE 03 CONTRIBUTI ORDINARI E STRAORDI NARI ALL' E.S.A.V		15.500.000.000	8.500.000.000	24.000.000.000	1/1/1/55/2/10/10
*	SPESE PER IL FUNZIONAMENTO DEL L'ENTE REGIONALE DI SVILUPPO AGRICOLO DEL VENETO (LEGGE 30. 4.1976.N.386 E L.R. 13.9.1978. N.51)		15.500.000.000	8.500.000.000	24.000.000.000	
12503	SEZIONE 05 PROGETTO AGRICOLO-ALIMENTARE		1.200.000.000	500.000.000	1.700.000.000	2/1/1/63/2/10/10 ALLEGATO "A" CAP. 825 E 827/E
	CONTRIBUTO A FAVORE DI COOPERA TIVE DI PRODUTTORI AGRICOLI LO RO CONSORZI ED ALLE ASSOCIAZIO NI DI PRODUTTORI PER IL PERSO NALE TECNICO E DIRIGENTE (ART. 25 L.R. 31.10.80, N.88 E L. R. 30.4.1981, N.20) - SOMMA FINAN ZIATA CON ASSEGNAZIONE STATALE DI CUI ALLA LEGGE 201/1991		1.200.000.000	500.000.000	1.700.000.000	

SPESA TIT. 02 CAT. 03 SEZ. 05

numero	CAPITOLO		RESIDUI PRESUNTI	PREVISIONI DI COMPETENZA	PREVISIONI DI CASSA	CODICE ENOTE
	denominazione					
12506	SOVVENZIONI AL CENTRO OPERATI VO ORTOFRUTTICOLA DI FERRARA - CONSORZIO INTERREGIONALE (ART. 43 I COMMA LETT. A. PUNTO 6 L.R. 31.10.80, N.88)		500.000.000	500.000.000	500.000.000	2/1/1/59/2/10/10 ART.1 LEGGE FINANZIARIA
12510	INTERVENTO DELLA REGIONE PER LO SVILUPPO DEL POLO INFORMATIVO "AGRICENTER" (L.R. 15.11.1988, N. 57)		1.500.000.000	1.500.000.000	1.500.000.000	2/1/2/35/3/10/10 ART.1 LEGGE FINANZIARIA
12513	COMPENSO ALLE ASSOCIAZIONI OPERANTI NEL SETTORE DELL'ASSISTENZA AGLI UTENTI DI MOTORI AGRICOLI DI CUI ALL'ART.62 DELLA L.R.31.10.1980, N.88 -SOMMA FINANZIATA CON LEGGE 201/91- (L.R.6.11.84, N.54)		1.000.000.000	1.000.000.000	2.000.000.000	2/1/1/63/2/10/10 ALLEGATO "A" CAP. 825 E 827/E
12515	CONTRIBUTI PER L'ASSISTENZA POLIVALENTE DI CUI ALL'ART.21 L.R.31.10.1980, N.88-SOMMA FINANZIATA CON LEGGE N 183/87		3.300.000.000	5.200.000.000	8.500.000.000	2/1/1/63/2/10/10 ALLEGATO "A" CAP. 2970/E
12519	CONTRIBUTI PER L'ASSISTENZA TECNICA POLIVALENTE DI CUI ALL'ART. 21 DELLA L.R.88/80-SOMMA FINANZIATA CON LEGGE 10.7.1991, N. 201		3.123.000.000	5.000.000.000	8.123.000.000	2/1/1/63/2/10/10 ALLEGATO "A" CAP. 825 E 827/E
12521	INTERVENTI REGIONALI PER IL FINANZIAMENTO DEL PROGRAMMA TRIENNALE "AGRIVIDEOTELE" - SOMMA FINANZIATA CON LEGGE N. 201 DEL 10.7.1991 - EX ART.4 LEGGE N. 752/86		350.000.000		350.000.000	2/1/2/10/3/10/10
12529	FINANZIAMENTO DI PROGRAMMI DI ASSISTENZA TECNICA SPECIALIZZATA DI CUI ALL'ART.22, 23 E 24 DELLA L.R.88/80 (L.R. 6.11.84, N. 54) - SOMMA FINANZIATA CON LEGGE N. 183/87		674.000.000	2.000.000.000	2.674.000.000	2/1/1/63/2/10/10 ALLEGATO "A" CAP. 2970/E

SPESA TIT. 02 CAT. 03 SEZ. 05

numero	CAPITOLO		RESIDUI PRESUNTI	PREVISIONI DI COMPETENZA	PREVISIONI DI CASSA	CODICE E NOTE
	denominazione					
12530	FINANZIAMENTO DI PROGRAMMI DI ASSISTENZA TECNICA SPECIALIZZATA DI CUI AGLI ARTT. 22, 23 E 24 DELLA L.R. 88/80-SOMMA FINANZIATA CON L. 201/91 (L.R. 54/84)		546.000.000		546.000.000	2/1/1/63/2/10/10
12537	INTERVENTI PER LO SVILUPPO DELLA LOTTA FITOPATOLOGICA INTEGRATA - SOMMA FINANZIATA CON LEGGE N. 201/1991		2.256.000.000	2.000.000.000	4.256.000.000	2/1/2/10/3/10/10 ALLEGATO "A" CAP. 825 E 827/E
12545	FINANZIAMENTO DEI PROGRAMMI PER LA VALORIZZAZIONE DELLE PRODUZIONI (ART. 26 L.R. 31.10.1980.N.88) - SOMMA FINANZIATA ASSEGNAZIONE STATALE DI CUI ALLA LEGGE 201/1991		1.400.000.000	800.000.000	2.200.000.000	2/1/1/63/2/10/10 ALLEGATO "A" CAP. 825 E 827/E
12552	CONCORSO NEGLI INTERESSI SU MUTUI PER IL FINANZIAMENTO DI STRUTTURE COLLETTIVE PER LA VALORIZZAZIONE E LA DIFESA DELLE PRODUZIONI AGRICOLE E ZOOTECNICHE (ARTT. 2930, E 31 DELLA L.R. 31.10.80.N. 88) - SOMMA FINANZIATA CON LEGGE N. 201/1991			1.000.000.000	1.000.000.000	2/1/2/43/3/10/10 ALLEGATO "A" CAP. 825 E 827/E
12554	CONTRIBUTI PER LA COSTRUZIONE E L'AMMODERNAMENTO DI STRUTTURE RELATIVE AD ALLEVAMENTI ZOOTECNICI IN ZONE MONTANE (ART. 1 LETT. B) L.R. 7.5.1976. N. 14) - SOMMA FINANZIATA CON LEGGE N. 201/1991			1.500.000.000	1.500.000.000	2/1/2/43/3/10/10 ALLEGATO "A" CAP. 825 E 827/E
12561	INTERVENTI PER L'IGIENE E IL MIGLIORAMENTO QUALITATIVO DEL LATTE -SOMMA FINANZIATA CON ASSEGNAZIONE STATALE DI CUI ALLA LEGGE N.201/1991 - (ART.38 L. R.31.10.1980.N.88)		1.228.000.000	500.000.000	1.728.000.000	2/1/2/43/3/10/10 ALLEGATO "A" CAP. 825 E 827/E

SPESA TIT. 02 CAT. 03 SEZ. 05

numero	CAPITOLO		RESIDUI PRESUNTI	PREVISIONI DI COMPETENZA	PREVISIONI DI CASSA	CODICE E NOTE
	denominazione					
12564	INTERVENTI PER L'IGIENE ED IL MIGLIORAMENTO QUALITATIVO DEL LATTE (ART. 38 L.R. 31.10.80, N.88)			1.000.000.000	1.000.000.000	2/1/2/43/3/10/10 ART.1 LEGGE FINANZIARIA
12571	CONTRIBUTI ALLE A.P.A. PER LA TENUTA DEL LIBRI GENEALOGICI E L'EFFETTUAZIONE DEI CONTROLLI FUNZIONALI (L.R. 2.5.1980 N.36 ART.34 PRIMO COMMA L.R. 31.10.1980,N.88) - SOMMA FINANZIATA CON LEGGE N. 201/791		4.482.000.000	4.000.000.000	8.482.000.000	1/2/1/63/2/10/10 ALLEGATO "A" CAP. 826/E
12572	ANTICIPAZIONE REGIONALE PER IN Terventi per la tenuta dei libri genealogici e l'effettuazione dei controlli funzionali (L.R.2.5.1980 N.36 E ART.34 I' COMMA L.R.31.10.1980, N.88 E ART.2 L.R. 2.4.1985, N.30)		515.000.000		515.000.000	1/1/1/63/2/10/10
12593	SOVVENZIONE AL CONSORZIO PER LO SVILUPPO AVICUNICOLO DEL VE NETO AI SENSI DELL'ART.39 LETT .D DELLA L.R. 88/80 - SOMMA FINANZIATA CON LEGGE 201/1991		250.000.000	300.000.000	550.000.000	2/1/1/58/2/10/10 ALLEGATO "A" CAP. 825 E 827/E
*	TOTALE SEZIONE 05		20.324.000.000	26.800.000.000	47.124.000.000	
	SEZIONE 08 INTERVENTI ATTUATI CON IL CON TRIBUTO DELLA C.F.E.					
12821	SPESE PER LA DIRAMAZIONE DEL BOLLETTINO UFFICIALE DI CUI ALL'ART. 54 DELLA LEGGE 9.5.1975 N. 153 - ATTUAZIONE DIRET TIVE COMUNITARIE - SOMMA FINAN ZIATA CON LEGGE N.201/91-ART.3		100.000.000		100.000.000	2/1/1/41/2/10/10
*	TOTALE SEZIONE 08		100.000.000		100.000.000	

SPESA TIT. 02 CAT. 03 SEZ. 08

CAPITOLO		RESIDUI PRESUNTI	PREVISIONI DI COMPETENZA	PREVISIONI DI CASSA	CODICE E NOTE
numero	denominazione				
**	RIEPILOGO CATEGORIA 03				
**	SEZIONE 01	5.180.000.000	8.569.000.000	13.749.000.000	
**	SEZIONE 02	499.000.000	500.000.000	999.000.000	
**	SEZIONE 03	15.500.000.000	8.500.000.000	24.000.000.000	
**	SEZIONE 05	20.324.000.000	26.800.000.000	47.124.000.000	
**	SEZIONE 08	100.000.000		100.000.000	
**	TOTALE CATEGORIA 03	41.603.000.000	44.369.000.000	85.972.000.000	
	CATEGORIA 04				
	SETTORE PRIMARIO - FORESTAZIONE E DIFESA DEI BOSCHI				
	SEZIONE 01				
	FORESTAZIONE E DIFESA DEI BOSCHI				
13001	INTERVENTI REGIONALI PER L'INFORMATIZZAZIONE DEL SETTORE PRIMARIO - SOMMA FINANZIATA CON LEGGE N. 201/91	940.000.000	800.000.000	800.000.000	2/1/2/10/3/10/10 ALLEGATO "A" CAP. 825 E 827/E
13004	CONTRIBUTO ORDINARIO A FAVORE DELL'AZIENDA REGIONALE DELLE FORESTE (L.R. 9.6.1975, N. 67)		1.700.000.000	2.640.000.000	1/1/1/55/2/10/11
13007	CONTRIBUTO STRAORDINARIO ALL'AZIENDA REGIONALE DELLE FORESTE AI SENSI DELL'ART. 16, LETTERA B) DELLA L.R. 9.6.1975, N. 67 - SOMMA FINANZIATA CON ART. 3 LEGGE N. 752/86	400.000.000		400.000.000	2/1/2/35/3/10/10
13023	CARTA FORESTALE DEI DISSESTI E STATISTICA FORESTALE - SOMMA FINANZIATA CON LEGGE 201/91 - (L.R. 13.9.1978, N.52 - ART.31 E L.R. 20.3.1981, N.8)	73.000.000		73.000.000	2/1/1/41/2/10/11

SPESA TIT. 02 CAT. 04 SEZ. 01

numero	CAPITOLO		RESIDUI PRESUNTI	PREVISIONI DI COMPETENZA	PREVISIONI DI CASSA	CODICE E NOTE
	denominazione					
13031	INTERVENTI PER LA DIFESA IDRO- GEOLOGICA DI CUI AGLI ARTT.8,9 10,19 E 20 LETT. A) L.R. 13.9. 78, N.52 E L.R. 20.3.81, N.8 - SOMMA FINANZIATA CON ASSEGNA ZIONE STATALE DI CUI ALLA LEG GE 2017/1991		10.481.000.000	5.000.000.000	15.481.000.000	2/1/2/10/3/10/11 ALLEGATO "A" CAP. 825 E 827/E
13032	INTERVENTI PER LA DIFESA IDRO GEOLOGICA (ARTT.8,9,10,19 E 20 LETT. A) L.R. 13.9.1978 N. 52 E L.R. 20.3.1981, N. 8)		7.292.000.000	6.000.000.000	13.292.000.000	2/1/2/10/3/10/11 ART.1 LEGGE FINANZIARIA
13033	INTERVENTI REGIONALI DI SISTEM AZIONE IDROGEOLOGICA E VALORIZ ZAZIONE AMBIENTALE, ESEGUITI A I SENSI DELLA L.R. 52/1978, DI CUI ALLA L. 8.7.1986, N.349 E ART. 18, COMMA 1, LETT. F) DE LLA L. 11.3.1988, N.67.		2.744.000.000		2.744.000.000	2/1/2/34/3/12/12
13034	CATASTO OPERE DI SISTEMAZIO NE IDRAULICO-FORESTALE (ART. 11 L.R. 13.9.1978, N. 52 E L.R. 20.3.1981, N. 8) SOMMA FINANZIA TA CON LEGGE 10.7.1991, N.201		300.000.000	150.000.000	450.000.000	1/1/1/41/2/10/11 ALLEGATO "A" CAP. 825 E 827/E
13035	INTERVENTI REGIONALI PER L'ESE CUZIONE DI PROGETTI DI EDUCAZI ONE AMBIENTALE DI CUI ALLA LEG GE 22.12.1986 N. 910.		53.000.000		53.000.000	2/1/2/32/3/10/11
13036	PRONTO INTERVENTO PER RIPRISTI NO DELLE OPERE DI SISTEMAZIONE IDRAULICO-FORESTALE (ART. 12 L.R. 13.9.1978 N. 52 E L.R. 20.3.1981 N. 8) SOMMA FINANZIA TA CON LEGGE 10.7.1991, N. 201		100.000.000		100.000.000	1/1/2/10/3/10/11
13044	DIFESA FITO-SANITARIA (ART.18 L.R. 13.9.1978, N.52 E L.R. 20.3.1981 N. 8) SOMMA FINANZIAT A CON LEGGE 10.7.1991, N.201		360.000.000		360.000.000	2/1/2/34/3/10/11

SPESA TIT. 02 CAT. 04 SEZ. 01

CAPITOLO		RESIDUI PRESUNTI	PREVISIONI DI COMPETENZA	PREVISIONI DI CASSA	CODICE E NOTE
numero	denominazione				
13049	CONTRIBUTI IN CONTO CAPITALE PER INTERVENTI PER IL MIGLIORAMENTO DI BOSCHI ESISTENTI PER LA ARBORICOLTURA DA LEGNO, PER RIMBOSCHIMENTI PROTETTIVI E RICOSTITUZIONE DI SUPERFICI BOSCHIVE (ARTT. 20 LETT. B) 21 E 22 L.R. 13.9.1978 N. 52 E L.R. 20.3.1981, N. 8) - SOMMA FINANZIATA CON LEGGE N. 201/1991	500.000.000	200.000.000	700.000.000	2/11/2/34/3/10/11 ALLEGATO "A" CAP. 825 E 827/E
13050	PIANIFICAZIONE FORESTALE (ART. 23 L.R. 13.9.1978, N. 52 E L.R. 20.3.1981, N. 8) SOMMA FINANZIATA CON ASSEGNAZIONE STATALE DI CUI ALLA LEGGE 10.7.1991, N. 201	300.000.000	500.000.000	500.000.000	2/11/2/34/3/10/11 ALLEGATO "A" CAP. 825 E 827/E
13051	SPESE PER LA PRODUZIONE DI MATERIALE FORESTALE-ARTT. 28 E 29 L.R. 52/1978-SOMMA FINANZIATA CON ASSEGNAZIONE STATALE DI CUI ALLA LEGGE N. 201/1991 (L.R. 20.03.1981, N. 8)	330.000.000		330.000.000	2/11/2/10/3/10/11
13052	SPESE PER LA PRODUZIONE DI MATERIALE FORESTALE (ARTT. 28 E 29 L.R. 13.9.1978, N. 52 E L.R. 20.03.1981, N. 8)	1.400.000.000	700.000.000	2.100.000.000	2/11/2/10/3/10/11 ART. 1 LEGGE FINANZIARIA
13071	INTERVENTI REGIONALI IN APLICAZIONE DEL REG. TO CEE 3528/86 DIFESA FORESTALE CONTRO L'INQUINAMENTO ATMOSFERICO DI CUI ALLA LEGGE N. 183/87 - SOMMA FINANZIATA CON ART. 5 LEGGE N. 752/86	1.027.000.000	350.000.000	1.377.000.000	2/11/2/10/3/10/10 ALLEGATO "A" CAP. 2970/E
13073	INTERVENTI REGIONALI IN APLICAZIONE DEL REG. TO CEE 3529/86 DIFESA FORESTALE DAGLI INCENDI DI BOSCHIVI DI CUI ALLA LEGGE N. 183/87 - SOMMA FINANZIATA CON ART. 5 LEGGE N. 752/86	1.542.000.000		1.542.000.000	2/11/2/10/3/10/10

SPESA TIT. 02 CAT. 04 SEZ. 01

numero	CAPITOLO		RESIDUI PRESUNTI	PREVISIONI DI COMPETENZA	PREVISIONI DI CASSA	CODICE E NOTE
	denominazione					
13075	INTERVENTI PER LA PREVENZIONE E L'ESTINZIONE DEGLI INCENDI FORESTALI (ART. 17 L.R. 13.9.1978, N. 52 E L.R. 20.3.1981 N. 8) - SOMMA FINANZIATA CON ASSEGNAZIONE STATALE DI CUI ALLA LA LEGGE 201/1991-		167.000.000		167.000.000	2/1/2/10/3/10/11
13076	PROVVEDIMENTI PER LA PREVENZIONE E L'ESTINZIONE DEGLI INCENDI DI BOSCHIVI (LL.RR. 13.9.1978, N. 52, L.R. 20.3.1981, N. 8 E 24.1.1992, N. 6)		1.155.000.000	500.000.000	1.655.000.000	2/1/2/10/3/10/11 ART.1 LEGGE FINANZIARIA
13077	REALIZZAZIONE ORTO BOTANICO MARINO A ROSOLINA MARE - SOMMA FINANZIATA CON LEGGE N. 752/86 -ART. 3-		100.000.000		100.000.000	2/1/2/10/3/10/11
13090	CONTRIBUTI A CONSORZI ED AZIENDE FORESTALI (ART. 27 L.R. 13.9.1978, N. 52 E L.R. 20.3.1981, N. 8)		900.000.000	600.000.000	1.500.000.000	2/1/1/54/2/10/11 ART.1 LEGGE FINANZIARIA
13100	FORMAZIONE PROFESSIONALE DEI LAVORATORI FORESTALI (ART.31 II COMMA L.R.13.9.1978, N.52 SOMMA FINANZIATA CON ASSEGNAZIONE STATALE DI CUI ALLA LEGGE 10.7.1991, N.201-		20.000.000		20.000.000	1/1/1/41/1/08/05
13150	CONTRIBUTO ANNUALE DI ADESIONE ALL'ASSOCIAZIONE INTERREGIONALE DI COORDINAMENTO E DOCUMENTAZIONE PER PROBLEMI INERENTI ALLA NEVE ED ALLE VALANGHE (L.R. 10.1.1984, N. 4) SOMMA FINANZIATA CON LA LEGGE 201/91-		30.000.000	20.000.000	50.000.000	1/1/1/62/2/10/11 ALLEGATO "A" CAP. 825 E 827/E
13162	RIMBORSO SPESE PER IL FUNZIONAMENTO DELLA CONFERENZA PERMANENTE PER LA PROGRAMMAZIONE NELLE AREE MONTANE (L.R. 10.8.1989, N. 23)		10.000.000		10.000.000	1/1/1/41/2/10/12

SPESA TIT. 02 CAT. 04 SEZ. 01

CAPITOLO		RESIDUI PRESUNTI	PREVISIONI DI COMPETENZA	PREVISIONI DI CASSA	CODICE E NOTE
numero	denominazione				
13164	SPESE PER LA CONVENZIONE CON L'I.C.E. PER L'ESPLETAMENTO DEI CONTROLLI FITOSANITARI DI CUI AGLI ARTT. 71 E 74 DEL D.P.R. 24.7.1977, N.616 - SOMMA FINANZIATA CON LEGGE 201/91	178.000.000	35.000.000	213.000.000	1/1/1/63/2/10/12 ALLEGATO "A" CAP. 825 F. 827/E
*	TOTALE SEZIONE 01	30.402.000.000	16.555.000.000	46.657.000.000	
**	RIPILOGO CATEGORIA 04				
**	SEZIONE 01	30.402.000.000	16.555.000.000	46.657.000.000	
**	TOTALE CATEGORIA 04	30.402.000.000	16.555.000.000	46.657.000.000	
	CATEGORIA 05 SETTORE PRIMARIO - AGRICOLTURA IN MONTAGNA				
	SEZIONE 01 INTERVENTI SULLE INFRASTRUTTURE				
14010	PROVVIDENZE A FAVORE DELLE COMUNITA', MONTANE E DEI COMUNI MONTANI SERVITI DA ACQUEDOTTI PER SOLLEVAMENTO (L.R. 6.11.1984, N. 55 E L.R. 14.9.1989, N. 32)	600.000.000	820.000.000	1.420.000.000	1/1/1/54/2/10/12 ART.1 LEGGE FINANZIARIA
14015	INTERVENTI PER LO SVILUPPO DELLA MONTAGNA (LEGGE 11.3.1975, N.72 E LEGGE N. 93/1981)	1.868.000.000	3.686.000.000	5.554.000.000	2/1/2/34/3/10/12 REISCRIZIONE C/AVANZO
*	TOTALE SEZIONE 01	2.468.000.000	4.506.000.000	6.974.000.000	
	SEZIONE 02 INTERVENTI A FAVORE DELLE UNITA' PRODUTTIVE				

SPESA TIT. 02 CAT. 05 SEZ. 02

numero	CAPITOLO		RESIDUI PRESUNTI	PREVISIONI DI COMPETENZA	PREVISIONI DI CASSA	CODICE E NOTE
	denominazione					
14220	CONCORSO NEGLI INTERESSI SU MUTUI VENTENNALI PER MIGLIORAMENTO RICETTIVO DI FABBRICATI AD USO ABITAZIONE E PER ALLESTIMENTO DI LOCALI PER VENDITA DIRETTA DI PRODOTTI AGRICOLI (ART. 17 L.R. 31.1.1975 N. 21 E ART. 2 L.R. 5.1.1978 N. 2)			10.000.000	10.000.000	2/1/2/43/4/10/12 ALLEGATO "A" CAP. 710/E
*	TOTALE SEZIONE 02			10.000.000	10.000.000	
14815	SEZIONE 08 INTERVENTI ATTUTATI CON IL CONTRIBUTO DELLA C.E.E.			342.000.000	342.000.000	2/1/2/43/4/10/12 ALLEGATO "A" - CAP. 816/E
14820	CONCESSIONE DELLE CONDIZIONI DI MAGGIOR FAVORE NEL CONCORSO AL PAGAMENTO DEGLI INTERESSI SU MUTUI PER L'ATTUAZIONE DEI PIANI DI SVILUPPO AZIENDALE (ART. 10 LEGGE 10.5.1976 N. 352 - ATTUAZIONE DELLE DIRETTIVE COMUNITARIE SULL'AGRICOLTURA DI MONTAGNA E DI TALUNE ZONE SVANTAGGIATE)		11.384.000.000		11.384.000.000	2/1/2/43/3/10/12
14825	CONTRIBUTI IN UNICA SOLUZIONE PER ATTUAZIONE DIRETTIVE CEE PER LA RIFORMA DELL'AGRICOLTURA - INTERVENTO FEOGA SULLE INFRASTRUTTURE IN ZONE SVANTAGGIATE (L.R. 15.5.1981, N. 22) SOMMA FINANZIATA CON LEGGE N. 183/87		3.133.000.000	1.083.000.000	4.216.000.000	2/1/2/43/3/10/12 ALLEGATO "A" CAP. 2970/E

SPESA TIT. 02 CAT. 05 SEZ. 08

numero	CAPITOLO		RESIDUI PRESUNTI	PREVISIONI DI COMPETENZA	PREVISIONI DI CASSA	CODICE E NOTE
	denominazione					
14827	INTERVENTI DI MANUTENZIONE DEL SISTEMA AGROMETEREOLOGICO REGIONALE - SOMMA FINANZIATA CON LEGGE N. 201/1991		2.000.000.000	1.400.000.000	3.400.000.000	2/1/1/63/2/10/14 ALLEGATO "A" CAP. 825 E 827/E
*	TOTALE SEZIONE 08		16.517.000.000	2.825.000.000	19.342.000.000	
**	RIPILOGO CATEGORIA 05					
**	SEZIONE 01		2.468.000.000	4.506.000.000	6.974.000.000	
**	SEZIONE 02			10.000.000	10.000.000	
**	SEZIONE 08		16.517.000.000	2.825.000.000	19.342.000.000	
**	TOTALE CATEGORIA 05		18.985.000.000	7.341.000.000	26.326.000.000	
15010	CATEGORIA 06 SETTORE PRIMARIO - ACQUACOLTU RA E PESCA SEZIONE 01 ACQUACOLTURA E PESCA					2/1/2/43/4/10/14 ALLEGATO "A" CAP. 710/E
	CONCORSO NEGLI INTERESSI SU MU TUI VENTENNALI DESTINATI A PRO MUOVERE E POTENZIARE LA COOPE RAZIONE E L' ASSOCIAZIONISMO NEL SETTORE PESCHERECIO (ART. 3 L.R. 28.1.1975, N. 18)			9.000.000	9.000.000	
15020	CONCORSO NEGLI INTERESSI SU PRESTITI QUINQUENNALI PER LA PICCOLA PESCA (ART. 17 I COMMA L.R. 13.9.1978, N. 54 E L.R. 2.5. 1980, N. 36) - SOMMA FINANZIATA CON LEGGE N. 201/1991			50.000.000	50.000.000	2/1/2/43/4/10/14 ALLEGATO "A" CAP. 825 E 827/E

SPESA TIT. 02 CAT. 06 SEZ. 01

numero	CAPITOLO		RESIDUI PRESUNTI	PREVISIONI DI COMPETENZA	PREVISIONI DI CASSA	CODICE E NOTE
	denominazione					
15045	CONCORSO NEGLI INTERESSI SU MUTUI QUINQUENNALI PER STRUTTURE E IMPIANTI PER MIGLIORAMENTO E VALORIZZAZIONE DELLA PRODUZIONE NEI SETTORI DELLA PESCA, ACQUACOLTURA ED ITTICOLTURA - SOMMA FINANZIATA CON ASSEGNAZIONE STATALE DI CUI ALLA LEGGE N.201/1991-(L.R. 2.5.1980, N.36)			350.000.000	350.000.000	2/1/2/43/4/10/14 ALLEGATO "A" CAP.825 E. 827/E
*	TOTALE SEZIONE 01			409.000.000	409.000.000	
	SEZIONE 05 PROGETTO "AGRICOLO-ALIMENTARE"					
15511	CONCORSO NEGLI INTERESSI SU PRESTITI QUINQUENNALI PER L'ACQUISTO, SOSTITUZIONE DI ATTREZZATURE PER LA PESCA (ART.52 - I COMMA LETT.A) L.R.31.10.80, N.88 - SOMMA FINANZIATA CON ASSEGNAZIONE STATALE DI CUI ALLA LEGGE N. 201/1991 -			300.000.000	300.000.000	2/1/2/43/4/10/14 ALLEGATO "A" CAP.825 E. 827/E
15514	CONCORSO NEGLI INTERESSI SU MUTUI VENTENNALI PER COSTRUZIONE, TRASFORMAZIONE E MIGLIORAMENTO DI SCAFI DA PESCA, NONCHE PER ATTREZZATURE PER LO SVILUPPO DELL'ACQUACOLTURA (ART. 52 I COMMA LETT. B) E ART.54 L. R.31.10.1980, N.88)			550.000.000	550.000.000	2/1/2/43/4/10/14 ALLEGATO "A" CAP. 710/E
15520	CONTRIBUTI IN UNICA SOLUZIONE PER L'ACQUISTO E IL MIGLIORAMENTO DI ATTREZZATURE PER LA PESCA (ART.52 - IV COMMA - L.R. 31.10.1980, N.88 E L.R. 30.4.1981 N.20)		1.200.000.000	1.000.000.000	2.200.000.000	2/1/2/43/3/10/14 ART.1 LEGGE FINANZIARIA

SPESA TIT. 02 CAT. 06 SEZ. 05

CAPITOLO		RESIDUI PRESUNTI	PREVISIONI DI COMPETENZA	PREVISIONI DI CASSA	CODICE E NOTE
numero	denominazione				
15521	CONTRIBUTI IN UNICA SOLUZIONE PER L'ACQUISTO ED IL MIGLIORAMENTO DI ATTREZZATURE PER LA PESCA DI CUI ALL'ART.52 IV COM MA DELLA L.R.88/80-SOMMA FINANZIATA CON LEGGE 201/1991 -	425.000.000		425.000.000	2/1/2/43/3/10/14
15525	CONTRIBUTI PER LO SVILUPPO DELL'ACQUACOLTURA E DELL'ITTI COLTURA (ART. 53 - I COMMA - L.R. 31.10.1980, N. 88) - SOM MA FINANZIATA CON LEGGE 201/91	342.000.000	1.000.000.000	1.342.000.000	2/1/2/43/3/10/14 ALLEGATO "A" CAP. 825 E 827/E
15532	CONCORSO NEGLI INTERESSI SU MUTUI VENTENNALI PER LO SVILUPPO DELL'ACQUACOLTURA E DELL'ITTI COLTURA (L.R. 16.8.1982, N.29 E ART.53 III COMMA L.R. 31.10.1980, N.88)		1.903.000.000	1.903.000.000	2/1/2/43/4/10/14 ALLEGATO "A" CAP. 710/E
15534	CONTRIBUTI IN UNICA SOLUZIONE PER IL POTENZIAMENTO DELLE STRUTTURE PER LA VALORIZZAZIONE DEI PRODOTTI ITTICI (ART 54 - I COMMA - L.R.31.10.1980, N. 88)		100.000.000	100.000.000	2/1/2/43/3/10/14 ART.1 LEGGE FINANZIARIA
15535	CONTRIBUTI IN UNICA SOLUZIONE PER POTENZIAMENTO DELLE STRUTTURE PER LA VALORIZZAZIONE DI PRODOTTI ITTICI DI CUI ALL'ART 54 I COMMA L.R.88/80 -SOMMA FINANZIATA CON LEGGE 201/1991-	725.000.000		725.000.000	2/1/2/43/3/10/14
*	TOTALE SEZIONE 05	2.692.000.000	4.853.000.000	7.545.000.000	
	SEZIONE 08 INTERVENTI ATTUATI CON IL TRIBUTO DELLA C.E.E.				

SPESA TIT. 02 CAT. 06 SEZ. 08

numero	CAPITOLO		RESIDUI PRESUNTI	PREVISIONI DI COMPETENZA	PREVISIONI DI CASSA	CODICE E NOTE
	denominazione					
15802	<p>SPESE PER LA VALUTAZIONE E IL CONTROLLO SULL'ATTUAZIONE DEI P.I.M. - SOTTOPROGRAMMA 4- DI CUI ALLA LEGGE 3.1.87, N. 863 E AL REGOLAMENTO C.E.E. 23.7.1985, N. 2088</p>		241.000.000	150.000.000	391.000.000	2/1/1/41/2/10/14
15803	<p>ATTUAZIONE P.I.M. - SPESE PER LA VALUTAZIONE E IL CONTROLLO SOTTOPROGRAMMA 4-AI SENSI DELLA LEGGE 3.1.87, N. 863 E AL REG.TO C.E.E. 23.7.85, N.2088 - SOMMA FINANZIATA CON I FONDI C.E.E.</p>			700.000.000	700.000.000	1/1/1/41/2/10/10 ALLEGATO "A" CAP. 2975/E
15805	<p>ATTUAZIONE P.I.M.- INTERVENTI PER IL RIPRISTINO DELLE AREE LAGUNARI-SOTTOPROGRAMMA 2, MI SURA 1, REGOLAMENTO C.E.E. 23.7.1985, N. 2088 - SOMMA FINANZIATA CON ASSEGNAZIONE DELLA C.E.E.</p>		3.130.000.000	1.581.000.000	4.700.000.000	2/1/2/10/3/10/14 REISCRIZIONE C/AVANZO
15807	<p>ATTUAZIONE P.I.M.- INTERVENTI PER IL RIPRISTINO DELLE AREE LAGUNARI-SOTTOPROGRAMMA 2, MI SURA 1 - REGOLAMENTO C.E.E. 23.7.1985, N. 2088 - SOMMA FINANZIATA CON ASSEGNAZIONE DELLO STATO</p>		15.560.000.000	1.884.000.000	15.560.000.000	2/1/2/10/3/10/14 REISCRIZIONE C/AVANZO
15809	<p>ATTUAZIONE P.I.M.- INTERVENTI PER L'ACQUACOLTURA - SOTTOPROGRAMMA 2, MISURA 2 - REGOLAMEN TO C.E.E. 23.7.1985, N. 2088 - SOMMA FINANZIATA CON ASSEGNAZIONE DELLA C.E.E.</p>		1.620.000.000		1.620.000.000	2/1/2/10/3/10/14
15811	<p>ATTUAZIONE P.I.M.- INTERVENTI PER L'ACQUACOLTURA - SOTTOPROGRAMMA 2, MISURA 2 - REGOLAMEN TO C.E.E. 23.7.1985, N. 2088 - SOMMA FINANZIATA CON ASSEGNAZIONE DELLO STATO</p>		3.915.000.000		3.915.000.000	2/1/2/10/3/10/14

SPESA TIT. 02 CAT. 06 SEZ. 08

numero	CAPITOLO		RESIDUI PRESUNTI	PREVISIONI DI COMPETENZA	PREVISIONI DI CASSA	CODICE E NOTE
	denominazione					
15821	ATTUAZIONE P.I.M. - INTERVENTI PER LA RICERCA IN ACQUACOLTURA SOTTOPROGRAMMA 2, MISURA 5 -RE GOLAMENTO C.E.E. 23.7.1985, N. 2088 - SOMMA FINANZIATA CON AS SEGNAZIONE DELLA C.E.E.			47.000.000	47.000.000	2/1/2/10/3/10/14 REISCRIZIONE C/AVANZO
15823	ATTUAZIONE P.I.M. - INTERVENTI PER LA RICERCA IN ACQUACOLTURA SOTTOPROGRAMMA 2, MISURA 5 -RE GOLAMENTO C.E.E. 23.7.1985, N. 2088 - SOMMA FINANZIATA CON AS SEGNAZIONE DELLO STATO			66.000.000	66.000.000	2/1/2/10/3/10/14 REISCRIZIONE C/AVANZO
15825	ATTUAZIONE P.I.M. - SPESE PER LA FORMAZIONE PROFESSIONALE DI OPERATORI IN ACQUACOLTURA -SOTTOPROGRAMMA 2, MISURA 6 - REGO LAMENTO C.E.E. 23.7.85, N.2088 -SOMMA FINANZIATA CON ASSEGNAZIONE DELLA C.E.E.		9.000.000	800.000.000	809.000.000	2/1/1/41/2/10/14 ALLEGATO "A" CAP. 2975/E
15851	INTERVENTI DI CUI AL PROGRAM MA VENETO PER LO SVILUPPO DEL LE ZONE RURALI DI CUI AL REGO LAMENTO C.E.E. N. 2052/88 -OBIETTIVO 5B- REALIZZATI CON IL F.E.A.O.G.		4.160.000.000		4.160.000.000	2/1/2/10/3/10/10
*	TOTALE	SEZIONE 08	28.635.000.000	5.228.000.000	31.968.000.000	
**	RIEPILOGO	CATEGORIA 06				
**	SEZIONE	01		409.000.000	409.000.000	
**	SEZIONE	05	2.692.000.000	4.853.000.000	7.545.000.000	
**	SEZIONE	08	28.635.000.000	5.228.000.000	31.968.000.000	
**	TOTALE	CATEGORIA 06	31.327.000.000	10.490.000.000	39.922.000.000	

SPESA TIT. 02 CAT. 06 SEZ. 08

CAPITOLO		RESIDUI PRESUNTI	PREVISIONI DI COMPETENZA	PREVISIONI DI CASSA	CODICE F NOTE
numero	denominazione				
***	RIEPILOGO TITOLO 02				
***	CATEGORIA 01	17.017.000.000	14.920.000.000	31.937.000.000	
***	CATEGORIA 02	137.188.000.000	170.789.000.000	295.577.000.000	
***	CATEGORIA 03	41.603.000.000	44.369.000.000	85.972.000.000	
***	CATEGORIA 04	30.402.000.000	16.555.000.000	46.657.000.000	
***	CATEGORIA 05	18.985.000.000	7.341.000.000	26.326.000.000	
***	CATEGORIA 06	31.327.000.000	10.490.000.000	39.922.000.000	
	TOTALE TITOLO 02	276.522.000.000	264.464.000.000	526.391.000.000	

SPESA TIT. 02 CAT. 06 SEZ. 08

CAPITOLO		RESIDUI PRESUNTI	PREVISIONI DI COMPETENZA	PREVISIONI DI CASSA	CODICE E NOTE
numero	denominazione				
	TITOLO 03 INTERVENTI A SOSTEGNO DEL SETTORE SECONDARIO ED ENERGETICO CATEGORIA 01 SETTORE SECONDARIO - INTERVENTI SULLE INFRASTRUTTURE E SUI SERVIZI PER LO SVILUPPO INDUSTRIALE SEZIONE 01 INTERVENTI SULLE INFRASTRUTTURE E SUI SERVIZI PER LO SVILUPPO INDUSTRIALE				
20002	CONCORSO ANNUALE REGIONALE NEGLI ONERI DELLA S.P.A. VENETO-SVILUPPO (L.R. 3.5.1975, N.47)	450.000.000	450.000.000	900.000.000	1/11/63/2/10/28
20005	SOTTOSCRIZIONE DI AZIONI DELLA SOCIETA' FINANZIARIA DI PROMOZIONE DELLA COOPERAZIONE ECONOMICA CON I PAESI DI CUI AL NOMICA CON I PAESI DI CUI AL L'ART. 2 DELLA LEGGE 9.1.1991, N. 19 (L.R. 30.12.1991, N. 38)	16.500.000.000	7.500.000.000	24.000.000.000	2/1/2/51/3/10/28 ALLEGATO "A" CAP. 2020/E
20007	SPESE PER LA COSTITUZIONE E LA PARTECIPAZIONE REGIONALE AL CENTRO DI SERVIZI E DI DOCUMENTAZIONE PER LA COOPERAZIONE ECONOMICA CON I PAESI DELL'EST EUROPEO AI SENSI DELL'ART. 2 DELLA LEGGE 9.1.1991, N. 19 (L.R. 30.12.1991, N. 38)	1.500.000.000	500.000.000	2.000.000.000	2/1/2/43/3/10/28 ALLEGATO "A" CAP. 2020/E
20008	SPESE PER LA PARTECIPAZIONE AL CAPITALE DELLA SPECIALE SEZIONE AUTONOMA DELLA S.P.A. 2 FIN. EST. AI SENSI DELL'ART. 2 DELLA LEGGE 9.1.1991, N. 19 (L.R. 30.12.1991, N. 38)		1.500.000.000	1.500.000.000	2/1/2/51/3/10/28 ART. 1 LEGGE FINANZIARIA

SPESA TIT. 03 CAT. 01 SEZ. 01

numero	CAPITOLO		RESIDUI PRESUNTI	PREVISIONI DI COMPETENZA	PREVISIONI DI CASSA	CODICE E NOTE
	denominazione					
20020	SOTTOSCRIZIONE AUMENTO CAPITALI SOCIETA' REGIONALI (LL.RR. 7.9.1982, N. 35 - 7.9.1979, N. 47 - 2.4.1985, N. 28 - 29.4.85 N. 35 - 8.5.1980, N. 44 E 6.4.1983, N. 19)		35.000.000	5.000.000.000	5.035.000.000	2/1/2/51/3/10/28 ART.1 LEGGE FINANZIARIA
20064	FINANZIAMENTO STRAORDINARIO PER LA REALIZZAZIONE DI UN INSEDIAMENTO PRODUTTIVO IN COMUNE DI FONZASO (L.R. 5.11.1979, N. 88)		900.000.000		900.000.000	2/1/2/32/3/10/28
*	TOTALE SEZIONE 01		19.385.000.000	14.950.000.000	34.335.000.000	
	SEZIONE 05 PROGETTO DEL SECONDARIO					
20502	INTERVENTI REGIONALI PER L'INNOVAZIONE TECNOLOGICA E PER LA QUALITA' DEI PRODOTTI PER IL TRAMITE DELLA "VENETO INNOVAZIONE S.P.A." (L.R. 6.9.1988, N. 45)		2.000.000.000	2.000.000.000	4.000.000.000	2/1/2/10/3/10/28 ART.1 LEGGE FINANZIARIA
20504	SPESA PER IL FUNZIONAMENTO DELLA "VENETO INNOVAZIONE S.P.A." (L.R. 6.9.1988, N. 45)			300.000.000	300.000.000	1/1/1/62/2/10/28
20510	FONDO STRAORDINARIO PER LO SVILUPPO E LA PROMOZIONE DELLE ATTIVITA' PRODUTTIVE, ASSEGNAZIONE ALLA VENETO SVILUPPO S.P.A. (LL.RR. 6.3.1984, N.9 E 30.12.1986, N.56)		2.500.000.000	1.000.000.000	3.500.000.000	2/1/2/43/3/10/05 ART.1 LEGGE FINANZIARIA
20561	INTERVENTI A FAVORE DI CONSORTI E SOCIETA' CONSORTILI PER LA COMMERCIALIZZAZIONE DI PRODOTTI (L.R. 6.9.88, N. 47)		451.000.000		451.000.000	2/1/2/43/3/10/28

SPESA TIT. 03 CAT. 01 SEZ. 05

numero	CAPITOLO		RESIDUI PRESUNTI	PREVISIONI DI COMPETENZA	PREVISIONI DI CASSA	CODICE E NOTE
	denominazione					
20592	FONDO PER LA PROMOZIONE DEL L'OCCUPAZIONE DI CUI ALL'ART. 27 DELLA L.R. 30.1.1990, N. 10			2.000.000.000	2.000.000.000	2/1/1/63/2/10/28
20596	INTERVENTI STRAORDINARI PER LO SVILUPPO DELL'AREA DEL POLESI NE		1.300.000.000		1.300.000.000	2/1/2/38/3/10/05
*	TOTALE	SEZIONE 05	6.251.000.000	5.300.000.000	11.551.000.000	
	SEZIONE 06 PROGETTO "MONTAGNA"					
20655	INTERVENTI DI CUI AL PROGRAMMA VENETO PER LE ZONE IN DECLINO INDUSTRIALE DI CUI AL REGOLAME NTO CEE 2052/88 REALIZZATI CON IL F.E.R.S.		6.812.000.000	610.000.000	7.422.000.000	1/1/2/43/3/10/28 REISCRIZIONE C/AVANZO
20657	INTERVENTI DI CUI AL PROGRAM MA VENETO PER LE ZONE DI DE CLINO INDUSTRIALE DI CUI AL RE GOLAMENTO C.E.E. N. 2052/88 - OBIETTIVO 2 - SOMMA FINANZIA TA CON IL F.D.R. DI CUI AL LA LEGGE N. 183/87		6.045.000.000		6.045.000.000	1/1/2/43/3/10/28
20661	INTERVENTI DI CUI AL PROGRAM MA VENETO PER LO SVILUPPO DEL LE ZONE RURALI DI CUI AL REGO LAMENTO C.E.E. N. 2052/88 "OBIETTIVO 5B" REALIZZATI CON IL F.E.R.S.		1.522.000.000		1.522.000.000	2/1/2/43/3/10/28
*	TOTALE	SEZIONE 06	14.379.000.000	610.000.000	14.989.000.000	

SPESA TIT. 03 CAT. 01 SEZ. 06

CAPITOLO		RESIDUI PRESUNTI	PREVISIONI DI COMPETENZA	PREVISIONI DI CASSA	CODICE E NOTE
numero	denominazione				
**	RIEPILOGO CATEGORIA 01				
**	SEZIONE 01	19.385.000.000	14.950.000.000	34.335.000.000	
**	SEZIONE 05	6.251.000.000	5.300.000.000	11.551.000.000	
**	SEZIONE 06	14.379.000.000	610.000.000	14.989.000.000	
**	TOTALE CATEGORIA 01	40.015.000.000	20.860.000.000	60.875.000.000	
	CATEGORIA 02				
	SETTORE SECONDARIO - INTERVENTI PER LO SVILUPPO DELL'ARTI GIANATO				
	SEZIONE 01				
	INTERVENTI SULLE INFRASTRUTTURE				
21020	PROVVIDENZE REGIONALI PER LA REALIZZAZIONE DI AREE DESTINATE AD INSEDIAMENTI PRODUTTIVI PER LE IMPRESE ARTIGIANE (L.R. 24.11.1981, N. 63)	2.130.000.000		2.130.000.000	2/1/2/32/3/10/23
21021	PROVVIDENZE REGIONALI PER LA REALIZZAZIONE DI AREE DESTINATE AD INSEDIAMENTI PRODUTTIVI PER LE IMPRESE ARTIGIANE - SOMMA FINANZIATA CON ASSEGNAZIONE STATALE DI CUI ALLA LEGGE 3.1.1987, N. 399 (L.R. 24.11.1981, N. 63)	300.000.000		300.000.000	2/1/2/32/3/10/23
*	TOTALE SEZIONE 01	2.430.000.000		2.430.000.000	
	SEZIONE 02				
	INTERVENTI ECONOMICI A FAVORE DELLE AZIENDE				

SPESA TIT. 03 CAT. 02 SEZ. 02

numero	CAPITOLO		RESIDUI PRESUNTI	PREVISIONI DI COMPETENZA	PREVISIONI DI CASSA	CODICE ENOTE
	denominazione					
21230	CONFERIMENTO REGIONALE AL FONDO PER IL CORSO NEL PAGAMENTO DEGLI INTERESSI GESTITO DALLA CASSA PER IL CREDITO ALLE IMPRESE ARTIGIANE ED AL FONDO CENTRALE DI GARANZIA (ART. 16 L.R. 8.4.1986, N. 16)		5.000.000.000		5.000.000.000	2/1/2/53/3/10/23
21239	CONTRIBUTI A IMPRESE ARTIGIANE PER OPERAZIONI DI LOCAZIONE FINANZIARIA (ART. 12 L.R. 8.4.1986, N. 16)		259.000.000		259.000.000	2/1/2/43/3/10/23
21240	CONTRIBUTI AD IMPRESE ARTIGIANE PER OPERAZIONI DI LOCAZIONE FINANZIARIA (ART. 12 L.R. 8.4.1986, N. 16)		87.000.000		87.000.000	2/1/2/43/3/10/23
21241	CONTRIBUTI AD IMPRESE ARTIGIANE PER CREDITI A MEDIO TERMINE GARANTITI DALLE COOPERATIVE ARTIGIANE DI GARANZIA (L.R. 8.4.1986, N. 16)		1.706.000.000		1.706.000.000	2/1/2/43/3/10/23
21242	CONTRIBUTI AD IMPRESE ARTIGIANE PER CREDITI A MEDIO TERMINE GARANTITI DALLE COOPERATIVE ARTIGIANE DI GARANZIA (L.R. 8.4.1986, N. 16)		3.801.000.000	3.000.000.000	6.801.000.000	2/1/2/43/3/10/23
21271	INTERVENTI PER FAVORIRE LA PERMANENZA E L'INSEDIAMENTO DI BOTTEGHE ARTIGIANE NEI CENTRI STORICI - SOMMA FINANZIATA CON ASSEGNAZIONE STATALE AI SENSI DELL'ART. 3 DELLA LEGGE 3.10.1987, N. 399 (L.R. 2.8.1988, N. 36 E L.R. 10.8.1989, N. 25)		300.000.000		300.000.000	2/1/2/43/3/10/23
21273	CONTRIBUTI PER IL RECUPERO DEL PATRIMONIO EDILIZIO A FAVORE DI INSEDIAMENTI ARTIGIANI SOMMA FINANZIATA CON ASSEGNAZIONE STATALE AI SENSI DELL'ART. 3 DELLA LEGGE 3.1.1987, N. 399 (L.R. 10.8.1989, N. 25)		139.000.000		139.000.000	2/1/2/43/3/10/23

SPESA TIT. 03 CAT. 02 SEZ. 02

numero	CAPITOLO		RESIDUI PRESUNTI	PREVISIONI DI COMPETENZA	PREVISIONI DI CASSA	CODICE E NOTE
	denominazione					
21275	CONTRIBUTI PER L'INNOVAZIONE TECNOLOGICA NELLE IMPRESE ARTI GIANE (L.R. 10.10.1989, N. 37)		213.000.000		213.000.000	2/1/2/43/3/10/23
21276	CONTRIBUTI PER L'INNOVAZIONE TECNOLOGICA NELLE IMPRESE ARTI GIANE (L.R. 10.10.1989, N. 37)		378.000.000		378.000.000	2/1/2/43/3/10/23
*	TOTALE SEZIONE 02		11.883.000.000	3.000.000.000	14.883.000.000	
	SEZIONE 03 SERVIZI ALLE AZIENDE					
21402	SPESA PER IL FUNZIONAMENTO DEL LE COMMISSIONI PROVINCIALI PER L'ARTIGIANATO (L.R. 31.12.87, N. 67)		356.000.000	500.000.000	856.000.000	1/1/1/42/2/10/23
21416	CONTRIBUTI A COOPERATIVE ARTI GIANE DI GARANZIA E A CONSORZI FIDI ARTIGIANI PER L'INTEGRA ZIONE DEL FONDO DI CUI ALL'ART 6 DELLA L.R. 8.4.1986, N.16		5.000.000.000		5.000.000.000	2/1/2/43/3/10/23
21420	CONTRIBUTI PER SVILUPPO DEI CONSORZI FIDI TRA I TITOLARI DI PICCOLE IMPRESE (L.R. 20.3. 1980, N.19)		2.026.000.000	5.000.000.000	7.026.000.000	2/1/2/43/3/10/23
21430	CONTRIBUTI ALLE SEZIONI REGIO NALI DELLE ASSOCIAZIONI NAZIO- NALI DELLE COOPERATIVE PER LO SVILUPPO DELLA COOPERAZIONE (L.R. 7.9.1979, N.74)		704.000.000	300.000.000	1.004.000.000	2/1/1/63/2/10/23
21462	CONTRIBUTI PER AGEVOLARE IL CONSOLIDAMENTO E/O LA RICONVER SIONE DI FORME ASSOCIATIVE AR TIGIANE IN AREE E SETTORI DI PARTICOLARE INTERESSE REGIONA LE (ART. 7 L.R. 26.9.1989, N. 35)		1.369.000.000	350.000.000	1.719.000.000	2/1/1/63/2/10/23 ART.1 LEGGE FINANZIARIA

SPESA TIT. 03 CAT. 02 SEZ. 03

CAPITOLO		RESIDUI PRESUNTI	PREVISIONI DI COMPETENZA	PREVISIONI DI CASSA	CODICE E NOTE
numero	denominazione				
21464	CONTRIBUTI PER AGEVOLARE L'AVVIO DI FORME ASSOCIATIVE ARTIGIANE IN AREE E SETTORI DI PARTICOLARE INTERESSE REGIONALE (ART. 8 L.R. 26.9.1989, N.35)	400.000.000	200.000.000	600.000.000	2/1/1/63/2/10/23 ART.1 LEGGE FINANZIARIA
21466	PROVVEDIMENTI PER LO SVILUPPO DEI CENTRI DI ASSISTENZA ALL'ASSOCIAZIONISMO ARTIGIANO (L.R. 26.9.1989, N. 35)	600.000.000	300.000.000	900.000.000	2/1/1/63/2/10/23 ART.1 LEGGE FINANZIARIA
*	TOTALE SEZIONE 03	10.455.000.000	6.650.000.000	17.105.000.000	
**	RIEPILOGO CATEGORIA 02	2.430.000.000		2.430.000.000	
**	SEZIONE 01	11.883.000.000	3.000.000.000	14.883.000.000	
**	SEZIONE 02	10.455.000.000	6.650.000.000	17.105.000.000	
**	SEZIONE 03	24.768.000.000	9.650.000.000	34.418.000.000	
**	TOTALE CATEGORIA 02				
22030	CATEGORIA 03 SETTORE ENERGETICO - INTERVENTI NEL SETTORE ENERGETICO	1.000.000.000		1.000.000.000	1/1/1/63/2/10/28
	SEZIONE 01 INTERVENTI NEL SETTORE ENERGETICO - MEZZI REGIONALI				
*	SPESE PER LA FORMAZIONE DEL PIANO REGIONALE DELLE ACQUE MINERALI E TERMALI E DEI PIANI DI AREA (L.R. 10.10.1989, N.40)	1.000.000.000		1.000.000.000	
*	TOTALE SEZIONE 01	1.000.000.000		1.000.000.000	
	SEZIONE 02 INTERVENTI NEL SETTORE ENERGETICO PER DELEGA DELLO STATO				

SPESA TIT. 03 CAT. 03 SEZ. 02

numero	CAPITOLO		RESIDUI PRESUNTI	PREVISIONI DI COMPETENZA	PREVISIONI DI CASSA	CODICE E NOTE
	denominazione					
22101	CONTRIBUTI IN CONTO CAPITALE A SOSTEGNO DELL'UTILIZZO DELLE FONTI ENERGETICHE RINNOVABILI NELL'EDILIZIA A NORMA DELLA LEGGE 29.10.1987, N. 445		104.000.000		104.000.000	2/2/2/43/3/10/28
22103	CONTRIBUTI IN CONTO CAPITALE PER IL CONTENIMENTO DEI CONSUMI ENERGETICI NEL SETTORE INDUSTRIALE A NORMA DELLA LEGGE 29.10.1987, N. 445		8.357.000.000		8.357.000.000	2/2/2/43/3/10/28
22107	CONTRIBUTO IN CONTO CAPITALE AD AZIENDE AGRICOLE SINGOLE OD ASSOCIATE PER LA PRODUZIONE DI ENERGIA DA FONTI RINNOVABILI NEL SETTORE AGRICOLO A NORMA DELLA L. 29.1.1987, N. 445		1.252.000.000		1.252.000.000	2/2/2/43/3/10/28
22109	CONTRIBUTI IN CONTO INTERESSI SU MUTUI INTEGRATIVI VENTENNA LI CONTRATTI DA AZIENDE AGRICOLE SINGOLE OD ASSOCIATE PER LA PRODUZIONE D'ENERGIA DA FONTI RINNOVABILI NEL SETTORE AGRICOLO A NORMA DELLA LEGGE 29.5.82 N. 308		19.745.000.000	1.405.000.000	1.405.000.000	2/2/2/43/4/10/28 ALLEGATO "A" CAP. 5660/E
22115	CONTRIBUTI PER IL FINANZIAMENTO DI INTERVENTI NEL SETTORE ENERGETICO (LEGGE 9.1.1991, N. 10)				10.000.000.000	2/1/2/43/3/10/28
22124	CONTRIBUTI IN CONTO CAPITALE PER INTERVENTI DI METANIZZAZIONE (ART.3 - II COMMA - L.R.22.1.1987, N.2)			3.000.000.000	3.000.000.000	2/1/2/32/3/10/28
22126	CONTRIBUTI ANNUALI SU MUTUI CONTRATTI DAGLI ENTI LOCALI CON LA CASSA DEPOSITI E PRESTITI (ART.3 - I COMMA - L.R.22.1.1987, N.2)			2.300.000.000	2.300.000.000	art.1 e 19 legge finanziaria
*	TOTALE SEZIONE 02		29.458.000.000	6.705.000.000	26.418.000.000	2/1/2/32/4/10/28

SPESA TIT. 03 CAT. 03 SEZ. 02

CAPITOLO		RESIDUI PRESUNTI	PREVISIONI DI COMPETENZA	PREVISIONI DI CASSA	CODICE E NOTE
numero	denominazione				
**	RIEPILOGO CATEGORIA 03				
**	SEZIONE 01	1.000.000.000		1.000.000.000	
**	SEZIONE 02	29.458.000.000	6.705.000.000	26.418.000.000	
**	TOTALE CATEGORIA 03	30.458.000.000	6.705.000.000	27.418.000.000	
***	RIEPILOGO TITOLO 03				
***	CATEGORIA 01	40.015.000.000	20.860.000.000	60.875.000.000	
***	CATEGORIA 02	24.768.000.000	9.650.000.000	34.418.000.000	
***	CATEGORIA 03	30.458.000.000	6.705.000.000	27.418.000.000	
	TOTALE TITOLO 03	95.241.000.000	37.215.000.000	122.711.000.000	

SPESA TIT. 03 CAT. 03 SEZ. 02

numero	CAPITOLO		RESIDUI PRESUNTI	PREVISIONI DI COMPETENZA	PREVISIONI DI CASSA	CODICE E NOTE
	denominazione					
	TITOLO 04 INTERVENTI PER LA RAZIONALIZZAZIONE DEL SETTORE TERZIARIO					
	CATEGORIA 01 SETTORE TERZIARIO - RAZIONALIZZAZIONE DEL TERZIARIO IN GENERALE					
	SEZIONE 01 RAZIONALIZZAZIONE DEL TERZIARIO IN GENERALE					
30020	INIZIATIVE REGIONALI PER PROMOZIONE ECONOMICO-FIERISTICA DEL SETTORE PRIMARIO (L.R. 14.3. 1980, N. 16)		2.000.000.000	1.700.000.000	3.700.000.000	2/1/1/63/2/10/25
30021	INIZIATIVE REGIONALI PER LA PROMOZIONE ECONOMICA E FIERISTICA DI CUI ALLA L.R. 14.03. 1980, N. 16 - SOMMA FINANZIATA CON LEGGE N. 752/ 1986		941.000.000		941.000.000	1/1/1/63/2/10/10
30024	INIZIATIVE REGIONALI DI PROMOZIONE ECONOMICA E FIERISTICA SETTORE SECONDARIO - (L.R. 14. 3.1980, N. 16)		2.446.000.000	2.000.000.000	4.446.000.000	2/1/1/63/2/10/25
30025	INIZIATIVE REGIONALI DI PROMOZIONE ECONOMICA E FIERISTICA SETTORE SECONDARIO (L.R. 14.3. 1980, N. 16) - SOMMA FINANZIATA CON QUOTA DEL FONDO NAZIONALE ARTIGIANATO		1.453.000.000		1.453.000.000	2/1/1/63/2/10/25
30026	INIZIATIVE REGIONALI DI PROMOZIONE DELLA QUALITA' DEI PRODOTTI (L.R. 14.3.1980 N.16)		3.400.000.000	1.000.000.000	4.400.000.000	2/1/2/43/3/10/25 ART.1 LEGGE FINANZIARIA
30028	CONTRIBUTI AL COMUNE DI NOVE (VI) PER LA REALIZZAZIONE DEL MUSEO DELLA CERAMICA (L.R. 14. 3.1980, N. 16)		130.000.000		130.000.000	2/1/2/32/3/10/25
*	TOTALE SEZIONE 01		10.370.000.000	4.700.000.000	15.070.000.000	

SPESA TIT. 04 CAT. 01 SEZ. 01

numero	CAPITOLO		RESIDUI PRESUNTI	PREVISIONI DI COMPETENZA	PREVISIONI DI CASSA	CODICE E NOTE
	denominazione					
**	RIEPILOGO	CATEGORIA 01				
**	SEZIONE	01	10.370.000.000	4.700.000.000	15.070.000.000	
**	TOTALE	CATEGORIA 01	10.370.000.000	4.700.000.000	15.070.000.000	
	CATEGORIA 02	SETTORE TERZIARIO - POTENZIA MENTO DEL TURISMO E DELL'INDU STRIA ALBERGHIERA				
	SEZIONE 01	STRUTTURE E SERVIZI PUBBLICI PER IL POTENZIAMENTO DEL TURI SMO				
31010	CONTRIBUTI ALLE ASSOCIAZIONI PRO-LOCO (L.R.31.8.83, N.45)		1.000.000.000	840.000.000	1.840.000.000	1/1/1/58/2/10/24
31024	SPESE PER MANIFESTAZIONI ED INIZIATIVE TURISTICHE IN ITA- LIA ED ALL'ESTERO (L.R. 17.5. 1974, N.33 E ART.4 L.R.17.4. 1981, N.13)		5.000.000.000	7.000.000.000	12.000.000.000	1/1/1/41/2/10/24
31036	CONTRIBUTI IN CONTO CAPITALE PER LA TRASFORMAZIONE, L'ADAT TAMENTO E L'ARREDAMENTO DI IM MOBILI DESTINATI O DA DESTINAR SI A COMPLESSI RICETTIVI PER IL TURISMO GIOVANILE (L.R. 26. 7.1991, N. 17)		1.200.000.000		1.200.000.000	2/1/2/43/3/10/24
31040	INTERVENTI REGIONALI A FAVORE DEL TURISMO D'ALTA MONTAGNA AI SENSI DELLA LR.18.12.86, N. 52		627.000.000	500.000.000	1.127.000.000	2/1/2/43/3/10/24 ART.1 LEGGE FINANZIARIA
31042	CONTRIBUTI ANNUALI DIRETTI O SU MUTUI PER IL POTENZIAMENTO E L'AMMODERNAMENTO DEL PATRIMO NIO RICETTIVO E TURISTICO DEL VENETO (L.R. 27.4.1979, N. 28)			50.000.000	50.000.000	2/1/2/43/4/10/24

SPESA TIT. 04 CAT. 02 SEZ. 01

numero	CAPITOLO		RESIDUI PRESUNTI	PREVISIONI DI COMPETENZA	PREVISIONI DI CASSA	CODICE E NOTE
	denominazione					
31052	CONTRIBUTI ANNUALI PER IL POTENZIAMENTO E L'AMMODERNAMENTO DEL PATRIMONIO RICETTIVO E TURISTICO (L.R. 27.4.1979, N. 28, L.R. 8.5.1980, N.55 E ART. 1 L.R. 24.7.1981, N. 43)			2.000.000.000	2.000.000.000	2/11/2/43/4/10/24 ALLEGATO "A" CAP. 710/E
31054	FONDO DI PROGRAMMAZIONE TURISTICA DI CUI ALL'ART.27 DELLA L.R. 2.4.1985, N.28 E L.R. 8.11.1988, N. 52		1.445.000.000	6.000.000.000	7.445.000.000	1/11/1/62/2/10/24
31055	ASSEGNAZIONE ALLE AZIENDE DI PROMOZIONE TURISTICA DI SOMME IN SOSTITUZIONE DELLA SOPPRESA IMPOSTA DI SOGGIORNO			9.507.000.000	9.507.000.000	1/11/1/62/2/10/24 ALLEGATO "A" CAP. 2664/E
31056	SPESA PER IL FUNZIONAMENTO DELLA CONSULTA REGIONALE GUIDE, INTERPRETI E ACCOMPAGNATORI TURISTICI E PER L'EFFETTUAZIONE DEI CORSI DI AGGIORNAMENTO (L. R. 11.3.1986, N.7)		27.000.000		27.000.000	1/11/1/41/2/10/24
31058	FONDO PER LE INCENTIVAZIONI DELLE ATTIVITA' DI INTERESSE TURISTICO (L.R. 5.3.87, N.12)		3.000.000.000	3.000.000.000	6.000.000.000	2/11/2/32/3/10/24 ART.1 LEGGE FINANZIARIA
31067	CONTRIBUTI IN C/INTERESSI PER LA REALIZZAZIONE E L'AMMODERNAMENTO DI STRUTTURE TURISTICO-RICETTIVE DI CUI AGLI ARTT. 1 E 2 DEL D.L. 4.11.1988, N.455, CONVERTITO NELLA LEGGE 30.12.1988, N. 556			672.000.000	672.000.000	2/11/2/43/4/10/24 ALLEGATO "A" CAP. 2669/E
31069	INIZIATIVE PER IL SOSTEGNO DELLE ATTIVITA' TURISTICHE NELLE AREE INTERESSATE DA ECCEZIONALI FENOMENI DI EUTROFIZZAZIONE DI CUI ALL'ART. 1 - COMMA 1 - DELLA LEGGE 30.12.1989, N.424		55.194.000.000		30.000.000.000	2/11/2/10/3/10/24

SPESA TIT. 04 CAT. 02 SEZ. 01

CAPITOLO		RESIDUI PRESUNTI	PREVISIONI DI COMPETENZA	PREVISIONI DI CASSA	CODICE E NOTE
numero	denominazione				
31071	INIZIATIVE PER IL SOSTEGNO DELLE ATTIVITA' TURISTICHE NELLE AREE INTERESSATE DA ECCEZIONALI FENOMENI DI EUTROFIZZAZIONE DI CUI ALL'ART. 1 - COMMA 3 - DELLA LEGGE 30.12.1989, N. 424	6.810.000.000		6.810.000.000	2/1/2/10/3/10/24
31073	CONTRIBUTI PER IL FINANZIAMENTO DI INTERVENTI DI SOSTEGNO ALLE IMPRESE TURISTICHE (LEGGE 25.8.1991, N. 284 E D.L. 3.5.1991, N. 142)	11.668.000.000		11.668.000.000	2/1/2/43/3/10/24
31101	ATTREZZATURE SCIENTIFICHE NELLE DOLOMITI BELLUNESI - SOMMA FINANZIATA CON I FONDI FIO 89 (RIF. 156)	22.000.000		22.000.000	2/1/2/10/3/10/24
*	TOTALE SEZIONE 01	85.993.000.000	29.569.000.000	90.368.000.000	
	SEZIONE 06 PROGETTO "MONTAGNA"				
31620	PROGETTO MONTAGNA-CONTRIBUTI PER L'INCENTIVAZIONE TURISTICO RICETTIVA NELLE ZONE MONTANE - (L.R. 6.6.1989, N. 29)	270.000.000	300.000.000	570.000.000	2/1/2/43/3/10/24 ART.1 LEGGE FINANZIARIA
*	TOTALE SEZIONE 06	270.000.000	300.000.000	570.000.000	
**	RIEPILOGO CATEGORIA 02				
**	SEZIONE 01	85.993.000.000	29.569.000.000	90.368.000.000	
**	SEZIONE 06	270.000.000	300.000.000	570.000.000	
**	TOTALE CATEGORIA 02	86.263.000.000	29.869.000.000	90.938.000.000	
	CATEGORIA 03 SETTORE TERZIARIO - RAZIONALIZZAZIONE DELLA RETE DISTRIBUITA				

SPESA TIT. 04 CAT. 03

CAPITOLO		RESIDUI PRESUNTI	PREVISIONI DI COMPETENZA	PREVISIONI DI CASSA	CODICE E NOTE
numero	denominazione				
32020	SEZIONE 01 INTERVENTI A FAVORE DELLE AZIENDE INTERVENTI A FAVORE DELL'ASSO CIAZIONISMO DELLE COOPERATIVE TRA PICCOLE E MEDIE IMPRESE COMMERCIALI PER LA REALIZZAZIO NE DI SPECIFICI PROGRAMMI DI INVESTIMENTO (L.R. 15.1.1985, N.2)	1.500.000.000		1.500.000.000	2/1/2/43/3/10/25
32048	SPESE PER IL FUNZIONAMENTO DEL L'OSSERVATORIO PREZZI E PER LO SVOLGIMENTO DELLE FUNZIONI IN MATERIA DI PREZZI (L.R. 15.1. 1985, N. 3 E L.R. 5.3.1987, N. 19)	300.000.000	50.000.000	350.000.000	2/1/1/63/2/10/25
32050	INTERVENTI REGIONALI PER LA TU TELA DEI CONSUMATORI. (L.R. 15. 1.1985, N.3)	172.000.000	120.000.000	292.000.000	2/1/1/63/2/10/25
32070	INTERVENTI SULLE STRUTTURE DEI MERCATI ALL'INGROSSO (L.R. 10.10.1989, N. 39)	600.000.000		600.000.000	2/1/2/43/3/10/25
*	TOTALE SEZIONE 01	2.572.000.000	170.000.000	2.742.000.000	
32220	SEZIONE 02 SERVIZI ALLE AZIENDE CONTRIBUTI PER FAVORIRE LA RAZIONALIZZAZIONE E LO SVILUP PO DEL SETTORE DISTRIBUTIVO (L.R. 14.9.1979, N.77)	1.500.000.000		1.500.000.000	2/1/2/43/3/10/25
32250	INTERVENTI PER ASSISTENZA TEC NICA NEL SETTORE COMMERCIO (L.R. 10.10.1989, N. 42)	800.000.000		800.000.000	2/1/2/43/3/10/25
*	TOTALE SEZIONE 02	2.300.000.000		2.300.000.000	

SPESA TIT. 04 CAT. 03 SEZ. 02

CAPITOLO		RESIDUI PRESUNTI	PREVISIONI DI COMPETENZA	PREVISIONI DI CASSA	CODICE E NOTE
numero	denominazione				
**	RIEPILOGO CATEGORIA 03				
**	SEZIONE 01	2.572.000.000	170.000.000	2.742.000.000	
**	SEZIONE 02	2.300.000.000		2.300.000.000	
**	TOTALE CATEGORIA 03	4.872.000.000	170.000.000	5.042.000.000	
***	RIEPILOGO TITOLO 04				
***	CATEGORIA 01	10.370.000.000	4.700.000.000	15.070.000.000	
***	CATEGORIA 02	86.263.000.000	29.869.000.000	90.938.000.000	
***	CATEGORIA 03	4.872.000.000	170.000.000	5.042.000.000	
***	TOTALE TITOLO 04	101.505.000.000	34.739.000.000	111.050.000.000	

SPESA TIT. 04 CAT. 03 SEZ. 02

CAPITOLO		RESIDUI PRESUNTI	PREVISIONI DI COMPETENZA	PREVISIONI DI CASSA	CODICE E NOTE
numero	denominazione				
	TITOLO 05 INTERVENTI NEL CAMPO DELLE ABI TAZIONI				
	CATEGORIA 01 INTERVENTI NEL CAMPO DELLE ABI TAZIONI				
	SEZIONE 01 EDILIZIA RESIDENZIALE PUBBLICA				
40010	CONCORSO NEGLI INTERESSI SU MU TUI QUINDICENNALI CONTRATTI DA COOPERATIVE EDILIZIE AI SENSI DELL'ART.68 LETT.B) DELLA LEG GE 22.10.1971,N.865 (L.R.31.5. 1980,N.84)	8.700.000.000	150.000.000	150.000.000	2/1/2/43/4/07/26 ALLEGATO "A" CAP. 710/E
40011	CONTRIBUTI IN C/INTERESSI PER INTERVENTI DI EDILIZIA RESIDEN ZIALE DI CUI ALL'ART. 3 LETT. Q) LEGGE 5.8.1978, N. 457	212.000.000	102.000.000	102.000.000	2/1/2/43/4/07/26 ALLEGATO "A" CAP. 2405/E
40025	INTERVENTI PER L'EDILIZIA CON VENZIONATA ED AGEVOLATA (ART. 36 L.5.8.1978, N. 457)	8.700.000.000	43.133.000.000	40.000.000.000	2/1/2/43/4/07/26 ALLEGATO "A" CAP. 2406/E
40027	CONCORSO NEGLI INTERESSI SU MU TUI QUINDICENNALI PER INTERVEN TI NELL'EDILIZIA RURALE (ART. 37 LEGGE 5.8.1978, N.457)	212.000.000	1.907.000.000	2.119.000.000	2/1/2/43/4/07/26 ALLEGATO "A" CAP. 2408/E
40029	CONCORSO NEGLI INTERESSI SU MU TUI VENTICINQUENNALI PER INTER VENTI NELL'EDILIZIA CONVENZIO NATA ED AGEVOLATA -COMPLETAMEN TO PROGRAMMI 1977-(ART.38 LEG GE 5.8.1978, N.457)	150.000.000	834.000.000	984.000.000	2/1/2/43/4/07/26 ALLEGATO "A" CAP. 2410/E
40031	INTEGRAZIONE DI CONTRIBUTI IN C/INTERESSI PER MAGGIORI ONERI SU MUTUI CONCESSI PER INTERVEN TI DI EDILIZIA AGEVOLATA E CON VENZIONATA DI CUI AGLI ARTT. 36 E 38 DELLA LEGGE N. 457/78	286.000.000	5.759.000.000	6.045.000.000	2/1/2/43/4/07/26 ALLEGATO "A" CAP. 2411/E

SPESA TIT. 05 CAT. 01 SEZ. 01

numero	CAPITOLO		RESIDUI PRESUNTI	PREVISIONI DI COMPETENZA	PREVISIONI DI CASSA	CODICE E NOTE
	denominazione					
40033	CONTRIBUTI IN C/INTERESSI PER ATTUAZIONE DEL PROGRAMMA DI EDILIZIA RESIDENZIALE PUBBLICA 1988/1989 (ART. 22 - COMMI 2 E 3 - DELLA LEGGE 11.3.1988, N. 67)			11.978.000.000	11.978.000.000	2/1/2/10/4/07/26 ALLEGATO "A" CAP. 2417/E
40045	INTERVENTI PER L'EDILIZIA ABITATIVA - LEGGE 15.2.1980, N.25 ART. 9		1.211.000.000	3.730.000.000	4.941.000.000	2/1/2/41/4/07/26 ALLEGATO "A" CAP. 2412/E
40049	CONTRIBUTI IN C/CAPITALE A SOGGETTI PRIVATI PER LA COSTRUZIONE DI ALLOGGI E INTERVENTI DI RECUPERO DI ALLOGGI ESISTENTI IN ALTERNATIVA AI MUTUI INDIVIDUALI DI CUI ALLA LEGGE N.25/1980 (ART.2 COMMA X DEL D. L. 23.1.1982.N.9 CONVERTITO NELLA LEGGE 25.3.1982.N. 94 " BUONO CASA "			227.000.000	227.000.000	2/1/2/41/3/07/26 REISCRIZIONE C/AVANZO
40051	CONTRIBUTI "UNA TANTUM" IN C/INTERESSI PER INTERVENTI DI EDILIZIA RURALE AI SENSI DELL'ART. 21 QUINQUIES DELLA LEGGE 25.3.1982, N. 94			1.338.000.000	1.338.000.000	2/1/2/43/3/07/26 REISCRIZIONE C/AVANZO
40069	CONTRIBUTI QUINDICENNALI IN C/INTERESSI PER ACQUISTO, RECUPERO, COSTRUZIONE DELLA PRIMA CASA DI ABITAZIONE - SOMMA FINANZIATA CON ASSEGNAZIONE STATALE DI CUI ALL'ART.5 BIS DELLA LEGGE 5.4.1985, N.118		1.287.000.000	5.000.000.000	6.287.000.000	2/1/2/41/4/07/26 ALLEGATO "A" CAP. 2675/E
40070	CONTRIBUTI QUINDICENNALI IN C/INTERESSI PER ACQUISTO, RECUPERO, COSTRUZIONE DELLA PRIMA CASA DI ABITAZIONE (ART. 8 L.R. 28.1.1986, N. 5)			2.800.000.000	2.800.000.000	2/1/2/41/4/07/26 ALLEGATO "A" CAP. 710/E

SPESA TIT. 05 CAT. 01 SEZ. 01

CAPITOLO		RESIDUI PRESUNTI	PREVISIONI DI COMPETENZA	PREVISIONI DI CASSA	CODICE E NOTE
numero	denominazione				
40080	FONDO SOCIALE PER L'INTEGRAZIONE DELLE SPESE PER I SERVIZI ACCESSORI DELLE ABITAZIONI A SOGGETTI AVENTI DIRITTO DI CUI ALL'ART. 35 DELLA L.R. 20.03.90 N. 19	1.383.000.000	100.000.000	1.483.000.000	2/1/1/61/2/08/26 ART. 1 LEGGE FINANZIARIA
40084	INTERVENTI STRAORDINARI PER LA REALIZZAZIONE DA PARTE DEGLI I.A.C.P. DI PROGRAMMI DI RECUPERO DI ABITAZIONI DA CEDERE IN LOCAZIONE (L.R. 26.9.89, N. 36)	2.000.000.000		2.000.000.000	2/1/2/43/3/08/06
40086	INTERVENTI STRAORDINARI PER LA REALIZZAZIONE DA PARTE DEI COMUNI DI PROGRAMMI DI RECUPERO DI ABITAZIONI DA CEDERE IN LOCAZIONE (L.R. 26.9.1989, N. 36)	2.000.000.000		2.000.000.000	2/1/2/32/3/08/26
40088	INTERVENTI STRAORDINARI PER LA REALIZZAZIONE DA PARTE DI IMPRESE, DI COOPERATIVE EDILI E LORO CONSORZI DI PROGRAMMI DI COSTRUZIONE E RECUPERO DI ABITAZIONI DA CEDERE IN LOCAZIONE (L.R. 26.9.1989, N.36)	4.000.000.000		4.000.000.000	2/1/2/43/3/08/26
40092	CONTRIBUTI IN C/CAPITALE AGLI I.A.C.P. PER IL FINANZIAMENTO DI PROGRAMMI DI MANUTENZIONE STRAORDINARIA DELLE ABITAZIONI DA DESTINARE ALLA LOCAZIONE (L.R. 26.9.1989, N. 36)	1.000.000.000		1.000.000.000	2/1/2/43/3/08/26
40094	CONTRIBUTI IN C/CAPITALE A CO MUNI PER IL FINANZIAMENTO DI PROGRAMMI DI MANUTENZIONE STRAORDINARIA DELLE ABITAZIONI DA DESTINARE ALLA LOCAZIONE (L.R. 26.9.1989, N. 36)	916.000.000		916.000.000	2/1/2/32/3/08/26

SPESA TIT. 05 CAT. 01 SEZ. 01

CAPITOLO		RESIDUI PRESUNTI	PREVISIONI DI COMPETENZA	PREVISIONI DI CASSA	CODICE E NOTE
numero	denominazione				
40098	ISTITUZIONE DELL'OSSERVATORIO SULLA CASA (L.R. 6.9.88, N.51)	210.000.000		210.000.000	2/1/1/41/2/07/26
*	TOTALE SEZIONE 01	23.355.000.000	77.058.000.000	88.580.000.000	
**	RIEPILOGO CATEGORIA 01	23.355.000.000	77.058.000.000	88.580.000.000	
**	SEZIONE 01	23.355.000.000	77.058.000.000	88.580.000.000	
**	TOTALE CATEGORIA 01	23.355.000.000	77.058.000.000	88.580.000.000	
***	RIEPILOGO TITOLO 05	23.355.000.000	77.058.000.000	88.580.000.000	
***	CATEGORIA 01	23.355.000.000	77.058.000.000	88.580.000.000	
***	TOTALE TITOLO 05	23.355.000.000	77.058.000.000	88.580.000.000	

SPESA TIT. 05 CAT. 01 SEZ. 01

numero	CAPITOLO		RESIDUI PRESUNTI	PREVISIONI DI COMPETENZA	PREVISIONI DI CASSA	CODICE E NOTE
	denominazione					
	TITOLO 06 POTENZIAMENTO DELLE STRUTTURE E DELLE ATTIVITA' AL SERVIZIO DEL TERRITORIO					
	CATEGORIA 01 STRUMENTI PER IL GOVERNO URBA NISTICO DEL TERRITORIO					
	SEZIONE 01 STRUMENTI PER IL GOVERNO URBA NISTICO DEL TERRITORIO					
43003	SPESE PER LA REALIZZAZIONE DEL LA CARTA GEOMORFOLOGICA REGIO NALE (ART. 18 LETT. G). 1° COM MA. DELLA LEGGE 11.3.1988, N. 67	300.000.000		200.000.000	2/1/2/10/3/10/27	
43005	SPESE PER LA REALIZZAZIONE DEL LA CARTA GEOLOGICA REGIONALE (ART. 14 - COMMI 1 E 2 - LEGGE 28.8.1990, N. 305)		1.600.000.000	1.600.000.000	2/1/2/10/3/10/27 REISCRIZIONE C/AVANZO	
43010	CONTRIBUTI A COMUNI E AI CON SORZI DI COMUNI PER LA PREDI SPOSIZIONE DI STRUMENTI URBANI STICI (L.R. 31.5.1980, N.80, L.R. 27.6.1985, N. 61 E L.R. 5.3.1985, N. 24)	3.248.000.000		3.248.000.000	2/1/1/52/2/10/27	
43020	SPESE RELATIVE A LAVORI IN CON SEGUENZA DI VIOLAZIONE DI NOR ME DI PIANI REGOLATORI E DEI REGOLAMENTI EDILIZI		10.000.000	10.000.000	1/1/1/41/1/10/27 ELENCO 1 - SPESE OBBLIGATORIE	
43050	CONTRIBUTI PER OPERE DI STRAOR DINARIA MANUTENZIONE, RESTAURO E RISAVAMENTO CONSERVATIVO DI EDIFICI ADIBITI AL CULTO E DI EDICOLE CHE SIANO TESTIMONIAN ZA DI TRADIZIONI POPOLARI E RE LIGIOSE DEL VENETO (ART. 3 LETT. A) E B) L.R. 20.8.1987, N. 44)	1.504.000.000	8.000.000.000	9.504.000.000	2/1/2/42/3/10/27 ART.1 LEGGE FINANZIARIA	
*	TOTALE SEZIONE 01	5.052.000.000	9.610.000.000	14.562.000.000		

SPESA TIT. 06 CAT. 01 SEZ. 01

CAPITOLO		RESIDUI PRESUNTI	PREVISIONI DI COMPETENZA	PREVISIONI DI CASSA	CODICE E NOTE
numero	denominazione				
**	RIEPILOGO CATEGORIA 01				
**	SEZIONE 01	5.052.000.000	9.610.000.000	14.562.000.000	
**	TOTALE CATEGORIA 01	5.052.000.000	9.610.000.000	14.562.000.000	
	CATEGORIA 02				
	INTERVENTI NEL CAMPO DELL'EDILIZIA SPECIALE PUBBLICA				
	SEZIONE 01				
	INTERVENTI NEL CAMPO DELL'EDILIZIA SPECIALE PUBBLICA		127.000.000	127.000.000	2/1/2/32/4/10/15 ALLEGATO "A" CAP. 710/E
44004	CONTRIBUTI COSTANTI TRENTACINQUENNALI SU MUTUI CONTRATTI DA ENTI LOCALI PER ILLUMINAZIONE PUBBLICA E SEDI MUNICIPALI (LEGGE 3.8.1949, N.589 E SUCCESSIVE MODIFICAZIONI)				
*	TOTALE SEZIONE 01		127.000.000	127.000.000	
**	RIEPILOGO CATEGORIA 02				
**	SEZIONE 01		127.000.000	127.000.000	
**	TOTALE CATEGORIA 02		127.000.000	127.000.000	
	CATEGORIA 03				
	STRUTTURE E SERVIZI PER LA MOBILITA' DI MERCI E PERSONE				
	SEZIONE 01				
	STRUTTURE E SERVIZI PORTUALI				

SPESA TIT. 06 CAT. 03 SEZ. 01

CAPITOLO		RESIDUI PRESUNTI	PREVISIONI DI COMPETENZA	PREVISIONI DI CASSA	CODICE E NOTE
numero	denominazione				
45014	CONTRIBUTI COSTANTI TRENTACIN QUENNALI SU MUTUI CONTRATTI DA ENTI LOCALI PER LA SISTEMAZIO NE DI OPERE MARITTIME (LEGGE 3.8.1949, N.589)		12.000.000	12.000.000	2/1/2/32/4/09/20 ALLEGATO "A" CAP. 710/E
45034	CONTRIBUTI PER I PORTI MARITTI MI DI VENEZIA E CHIOGGIA AI SENSI DELL'ART.2 IV COMMA L.R. 28.01.1982, N.8	1.200.000.000		1.200.000.000	2/1/2/43/3/09/20
*	TOTALE SEZIONE 01	1.200.000.000	12.000.000	1.212.000.000	
	SEZIONE 02 STRUTTURE E SERVIZI DI NAVIGA ZIONE INTERNA				
45101	ASSE IDROVIARIO PADOVA - VENE ZIA E PORTO INTERNO DI PADOVA SOMMA FINANZIATA CON I FONDI FIO 89 (RIF. 154)	14.007.000.000		10.000.000.000	2/1/2/10/3/09/20
45110	SPESE PER MANUTENZIONE DI OPE RE DI NAVIGAZIONE INTERNA IN TERREGIONALE E SPESE DI GESTIO NE E DI FUNZIONAMENTO DEI CAN TIERI-OFFICINA E DEGLI IMPIAN TI RICADENTI SULLE LINEE NAVI GABILI INTERREGIONALI (L.R.10. 8.1979, N.50 E L.R. 30.3.1982, N. 11)	1.000.000.000	1.500.000.000	2.500.000.000	2/1/1/41/2/09/20
45112	SPESE PER MANUTENZIONE DI OPE RE DI NAVIGAZIONE INTERNA E DI PORTI INTERNI E SPESE DI GE STIONE E DI FUNZIONAMENTO DEI CANTIERI - OFFICINA E DEGLI IM PIANTI RICADENTI SULLE LINEE NAVIGABILI DI COMPETENZA REGIO NALE (L.R. 10.8.1979, N.49 E L.R. 30.3.1982, N. 11)	2.615.000.000	1.400.000.000	4.015.000.000	2/1/1/41/2/09/20

SPESA TIT. 06 CAT. 03 SEZ. 02

numero	CAPITOLO		RESIDUI PRESUNTI	PREVISIONI DI COMPETENZA	PREVISIONI DI CASSA	CODICE E NOTE
	denominazione					
45118	CONTRIBUTO ANNUO PER IL FUNZIO NAMENTO DELLA CONFERENZA TRILA TERALE DEL GARDA (L.R. 1.12. 1989, N. 52)		40.000.000	40.000.000	40.000.000	1/1/1/41/2/09/20
45120	INTERVENTI STRAORDINARI A SO STEGNO DELLA NAVIGAZIONE INTER NA SULLE LINEE NAVIGABILI DEL BRENTA (L.R.20.1.1988,N.2)		1.500.000.000	1.500.000.000	1.500.000.000	2/1/2/10/3/09/20
45122	INTERVENTI STRAORDINARI A SO STEGNO DELLA NAVIGAZIONE INTER NA SUL LAGO DI GARDA (L.R. 20. 1.1988,N.1)		1.000.000.000	1.000.000.000	1.000.000.000	2/1/2/10/3/09/20
45135	INTERVENTI PER LA REALIZZAZIO NE DEL SISTEMA IDROVIARIO PA DANO VENETO DI CUI ALLA LEGGE N. 380/90		22.000.000.000	12.000.000.000	34.000.000.000	2/1/2/10/3/09/20 ALLEGATO "A" CAP. 2505/E
45152	INTERVENTI PER LA REALIZZAZIO NE DI SEGNALETICA DI ENTRATA E USCITA DAI PORTI DEL LAGO DI GARDA (L.R. 1.12.89, N. 52)		71.000.000		71.000.000	2/1/1/41/2/09/20
45192	SPESE PER RIMOZIONI DI NATANTI E DI MATERIALI SOMMERSI PERICO LOSI PER LA NAVIGAZIONE (L.R. 24.11.1987,N.55)		100.000.000	50.000.000	150.000.000	2/1/1/41/2/09/20 ART.1 LEGGE FINANZIARIA
*	TOTALE SEZIONE 02		42.293.000.000	14.990.000.000	53.276.000.000	
	SEZIONE 03 STRUTTURE VIARIE DI TERRA					
45204	CONTRIBUTI COSTANTI TRENTACIN QUENNALI SU MUTUI CONTRATTI DA ENTI LOCALI PER COSTRUZIONE E SISTEMAZIONE STRADE(LEGGI 3.8. 1948, N.589; 15.12.1953,N.184; 21.4.1962, N.181; 9.4.1971, N. 167)		421.000.000	421.000.000	421.000.000	2/1/2/32/4/09/17

SPESA TIT. 06 CAT. 03 SEZ. 03

numero	CAPITOLO		RESIDUI PRESUNTI	PREVISIONI DI COMPETENZA	PREVISIONI DI CASSA	CODICE E NOTE
	denominazione					
45208	CONTRIBUTI COSTANTI QUINDICENNALI SU MUTUI CONTRATTI DA ENTI LOCALI PER COSTRUZIONE E SISTEMAZIONE DI STRADE COMUNALI (L.R. 16.8.1984, N.42)			305.000.000	305.000.000	2/1/2/32/4/09/17
45215	INTERVENTI INTEGRATIVI GIA' DI COMPETENZA STATALE PER IL COMPLETAMENTO DI OPERE VIARIE (ART.17 DELLA LEGGE 16.10.1975 N. 492)			210.000.000	210.000.000	2/1/2/10/3/09/17 REISCRIZIONE C/AVANZO
45226	PARTECIPAZIONE DELLA REGIONE VENETO ALLA SPESA ED ALLA ESECUZIONE DEL PONTE SUL FIUME TAGLIAMENTO IN LOCALITA' BEVAZZANA (L.R.15.11.1983,N.56)		750.000.000		750.000.000	2/1/2/10/3/09/17
45232	CONTRIBUTI COSTANTI VENTENNALI SUI MUTUI CONTRATTI DALLE PROVINCE PER COSRUZIONE, SISTEMAZIONE E COMPLETAMENTO DI INFRASTRUTTURE VIARIE (L.R.16.5.1980,N.59)			1.700.000.000	1.700.000.000	2/1/2/33/4/09/17 ALLEGATO "A" CAP. 710/E
45280	CONTRIBUTI IN CONTO CAPITALE PER L'ADEGUAMENTO DELLA VIABILITA' STATALE, AL FINE DI MIGLIORARE LA MOBILITA' E LA SICUREZZA DEL SISTEMA DEI TRASPORTI REGIONALI (ART. 3-COMMA 1, LETT. A),B),C),H),I)-ART. 7 F ART. 16 - COMMF 2 - LETT. A) DELLA L.R. 30.12.1991, N. 39)		45.000.000.000		30.000.000.000	2/1/2/31/3/09/17
45282	CONTRIBUTI IN CONTO CAPITALE A FAVORE DELLE AMMINISTRAZIONI PROVINCIALI E COMUNALI PER L'ADEGUAMENTO DELLA VIABILITA' COMUNALE E PROVINCIALE, AL FINE DI MIGLIORARE LA MOBILITA' E LA SICUREZZA DEL SISTEMA DEI TRASPORTI REGIONALI (ARTT. 8, 9 E 16 LETT. B) E C) DELLA L. R. 30.12.1991, N. 39)		21.600.000.000		20.000.000.000	2/1/2/32/3/09/17

SPESA TIT. 06 CAT. 03 SEZ. 03

CAPITOLO		RESIDUI PRESUNTI	PREVISIONI DI COMPETENZA	PREVISIONI DI CASSA	CODICE E NOTE
numero	denominazione				
45284	CONTRIBUTI IN CONTO CAPITALE A FAVORE DI PROVINCE, COMUNI, COMUNITA' MONTANE ED ENTI DI GESTIONE DEI PARCHI E DELLE RISERVE NATURALI PER LA REALIZZAZIONE DI PISTE CICLABILI, ALZAZIONE DI CONSENTIRE LA MOBILITA' DEGLI UTENTI IN CONDIZIONI DI SICUREZZA (ARTT.10,11,16-COMMA 2 LETT.B)- L.R. N. 39/91	437.000.000		437.000.000	2/1/2/32/3/09/17
45286	INIZIATIVE DI SPERIMENTAZIONE PER LA LIBERALIZZAZIONE DI TRATTE AUTOSTRADALI		1.000.000.000	1.000.000.000	2/1/2/10/3/09/17 ART.20 LEGGE FINANZIARIA
*	TOTALE SEZIONE 03	67.787.000.000	3.636.000.000	54.823.000.000	
	SEZIONE 04 STRUTTURE AUSILIARIE				
45320	CONTRIBUTI IN ANNUALITA' COSTANTI VENTENNALI A NORMA DELL'ART 7 L.R. 28.1.1982, N. 8 (ART.14 /F L.R. 31.1.1983, N.8)		1.700.000.000	1.700.000.000	2/1/2/32/4/09/18 ALLEGATO "A" CAP. 710/E
45322	CONTRIBUTI IN CONTO CAPITALE PER L'ELIMINAZIONE DI PASSAGGI A LIVELLO E PER L'ADEGUAMENTO DI SOTTOPASSI FERROVIARI A NORMA DELL'ART. 4 DELLA L.R. 28.1.82, N.8 E ART. 7 L.R. 24.2.1987, N. 6 E ART. 11 -COMMA 2 L.R. 2.4.1985, N. 30)	4.000.000.000		4.000.000.000	2/1/2/43/3/09/20
*	TOTALE SEZIONE 04	4.000.000.000	1.700.000.000	5.700.000.000	
	SEZIONE 06 PROGETTO "MONTAGNA"				

SPESA TIT. 06 CAT. 03 SEZ. 06

numero	CAPITOLO		RESIDUI PRESUNTI	PREVISIONI DI COMPETENZA	PREVISIONI DI CASSA	CODICE E NOTE
	denominazione					
45618	CONTRIBUTI COSTANTI DECENNALI SU PRESTITI CONTRATTI PER IL FINANZIAMENTO DI LAVORI DI COSTRUZIONE, POTENZIAMENTO E AMMODERNAMENTO DI IMPIANTI DI TRASPORTE A FUNE IN SERVIZIO PUBBLICO (L.R. 6.3.1990, N. 18)		1.300.000.000	1.300.000.000	1.300.000.000	2/1/2/32/4/09/22
45640	CONTRIBUTO AI COMUNI E ALLE COMUNI, MONTANE PER L'ACQUISTO DI ATTREZZATURE E MACCHINARI PER LO SGOMBERO DELLA NEVE (L. R. 6.6.1983, N. 31)		1.000.000.000		1.000.000.000	2/1/2/34/3/09/17
45650	PROVVIDENZE PER LA REALIZZAZIONE DI SISTEMI DI PRODUZIONE DI NEVE PROGRAMMATA (L.R. 6.3.1990, N. 18)		1.000.000.000		1.000.000.000	2/1/2/43/3/10/22
*	TOTALE SEZIONE 06		2.000.000.000	1.300.000.000	3.300.000.000	
	SEZIONE 07 STRUTTURE E SERVIZI PER IL TRASPORTO PUBBLICO DI PERSONE - FONDO NAZIONALE TRASPORTI -					
45720	CONTRIBUTI COSTANTI DECENNALI PER LA COSTRUZIONE DI IMPIANTI A FUNE (L.R. 10.8.1979, N.54)			335.000.000	335.000.000	2/1/2/43/5/09/22
45732	CONTRIBUTI COSTANTI VENTENNALI AD ENTI LOCALI PER LA PUBBLICIZZAZIONE DEI TRASPORTI (L.R. 8.5.1985, N. 54)			4.000.000.000	4.000.000.000	2/1/2/32/4/09/18 ALLEGATO "A" CAP. 710/E
45754	CONTRIBUTO STRAORDINARIO A FAVORE DELLE AZIENDE DI TRASPORTO PUBBLICO LOCALE PER I NUOVI INTROITI DERIVANTI DA AGEVOLAZIONI TARIFFARIE (L.R. 20.12.1991, N. 35)		800.000.000		800.000.000	1/1/1/52/2/09/18

SPESA TIT. 06 CAT. 03 SEZ. 07

numero	CAPITOLO		RESIDUI PRESUNTI	PREVISIONI DI COMPETENZA	PREVISIONI DI CASSA	CODICE E NOTE
	denominazione					
45760	CONTRIBUTO ALLE AZIENDE O AI CONSORZI DI BACINO ESERCENTI SERVIZI PUBBLICI DI LINEA DI COMPETENZA REGIONALE PER L'ADEGUAMENTO DEL FONDO DI BUONASCITA AL PERSONALE DIPENDENTE (ART. 51 L.R. 8.5.1985, N.54)		295.000.000	300.000.000	595.000.000	1/1/1/63/2/09/18 ELENCO 1 - SPESE OBBLIGATORIE
45767	RIUTILIZZO DELLE SOMME RECUPERATE DALLE AZIENDE DI TRASPORTO PUBBLICO LOCALE PER MAGGIORI EROGAZIONI SUL FONDO NAZIONALE TRASPORTI		179.000.000	5.900.000.000	6.079.000.000	1/1/1/55/2/09/18 VEDI CAP. 8250/ENTRATA REISC. C/AVANZO ML 2.200
45769	SPESE RELATIVE AL CONCORSO DELLO STATO NEL FINANZIAMENTO DEGLI ONERI DERIVANTI DALL'APPLICAZIONE DEL CONTRATTO NAZIONALE COLLETTIVO DEGLI AUTOFERROTRAMVIERI (ART. 1 D.L. 15.6.90 N. 151, CONVERTITO NELLA LEGGE 4.8.1990, N. 226)		778.000.000	24.122.000.000	24.900.000.000	1/1/1/55/2/09/18 REISCRIZIONE C/AVANZO
45773	QUOTA DEL FONDO COMUNE PER IL RIPIANO DEI DISAVANZI DI ESERCIZIO DELLE AZIENDE DI TRASPORTO PUBBLICO E PRIVATO DI COMPETENZA REGIONALE - EX ART. 9 LEGGE N. 151/81 E ART. 3 LEGGE FINANZIARIA STATO 1993		50.000.000.000	307.204.000.000	357.000.000.000	1/1/1/55/2/09/18 ALLEGATO "A" CAP. 1402/E REISC. C/AVANZO ML 204
45774	FINANZIAMENTO PER IL RIPIANO DEI DISAVANZI DI ESERCIZIO DELLE AZIENDE DI TRASPORTO PUBBLICO AI SENSI DELLA LEGGE 22.12.1990, N. 403 - ART. 2/BIS			80.000.000.000	80.000.000.000	1/1/1/55/2/09/18 VEDI CAP. 9670/E
45775	INTERVENTI PER IL POTENZIAMENTO E L'AMMODERNAMENTO DEI VEICOLI E IMPIANTI FISSI E DELLE RELATIVE ATTREZZATURE A SERVIZIO DEL TRASPORTO PUBBLICO TERRESTRE DI PERSONE, PREVISTO DALLA LEGGE 10.4.1981, N. 151		10.485.000.000	4.515.000.000	15.000.000.000	2/1/2/35/3/09/18 REISCRIZIONE C/AVANZO

SPESA TIT. 06 CAT. 03 SEZ. 07

numero	CAPITOLO		RESIDUI PRESUNTI	PREVISIONI DI COMPETENZA	PREVISIONI DI CASSA	CODICE E NOTE
	denominazione					
45777	INTERVENTI PER IL POTENZIAMENTO E L'AMMODERNAMENTO DI MEZZI, IMPIANTI FISSI E DELLE RELATIVE ATTREZZATURE A SERVIZIO DI TRASPORTI PUBBLICI PER VIA DI ACQUA PREVISTI DALL'ART. 11 DELLA LEGGE 10.4.81 N.151		1.308.000.000	1.308.000.000	1.308.000.000	2/1/2/35/3/09/20 REISCRIZIONE C/AVANZO
45778	CONCESSIONE DI UN CONTRIBUTO ANNUO AI COMUNI CHE GESTISCONO SERVIZI DI TRASPORTO PER IL COLLEGAMENTO VIARIO TRA RIVE OPPOSITE (L.R. 6.11.1984, N.53)		200.000.000	100.000.000	300.000.000	1/1/1/52/2/09/20
45796	INTERVENTI REGIONALI NEL SETTORE DELLE LINEE FUNIVIARIE E DELLE PISTE DA SCI (L.R. 6.3.1990, N. 18)		3.897.000.000	2.000.000.000	5.897.000.000	2/1/2/43/3/09/22 ART.1 LEGGE FINANZIARIA
*	TOTALE	SEZIONE 07	66.634.000.000	429.784.000.000	496.214.000.000	
**	RIEPILOGO CATEGORIA 03					
**	SEZIONE	01	1.200.000.000	12.000.000	1.212.000.000	
**	SEZIONE	02	42.293.000.000	14.990.000.000	53.276.000.000	
**	SEZIONE	03	67.787.000.000	3.636.000.000	54.823.000.000	
**	SEZIONE	04	4.000.000.000	1.700.000.000	5.700.000.000	
**	SEZIONE	06	2.000.000.000	1.300.000.000	3.300.000.000	
**	SEZIONE	07	66.634.000.000	429.784.000.000	496.214.000.000	
**	TOTALE	CATEGORIA 03	183.914.000.000	451.422.000.000	614.525.000.000	

SPESA TIT. 06 CAT. 03 SEZ. 07

CAPITOLO		RESIDUI PRESUNTI	PREVISIONI DI COMPETENZA	PREVISIONI DI CASSA	CODICE E NOTE
numero	denominazione				
***	RIEPILOGO TITOLO 06				
***	CATEGORIA 01	5.052.000.000	9.610.000.000	14.562.000.000	
***	CATEGORIA 02		127.000.000	127.000.000	
***	CATEGORIA 03	183.914.000.000	451.422.000.000	614.525.000.000	
	TOTALE TITOLO 06	188.966.000.000	461.159.000.000	629.214.000.000	

SPESA TIT. 06 CAT. 03 SEZ. 07

numero	CAPITOLO		RESIDUI PRESUNTI	PREVISIONI DI COMPETENZA	PREVISIONI DI CASSA	CODICE E NOTE
	denominazione					
50020	<p>TITOLO 07 DIFESA DEL SUOLO E TUTELA DEL L' AMBIENTE</p> <p>CATEGORIA 01 STRUTTURE IGIENICHE E SERVIZI A TUTELA DELL'AMBIENTE</p> <p>SEZIONE 01 IMPIANTI E SERVIZI PER L'IMPIE GO PLURIMO DELLE RISORSE IDRI- CHE</p>		105.000.000		105.000.000	2/1/2/43/3/08/16
50036	<p>CONTRIBUTI STRAORDINARI IN CON TO CAPITALE PER IL MIGLIORAMEN TO E LA RAZIONALIZZAZIONE DEL L'APPROVVIGIONAMENTO IDROPOTA BILE NEL VENETO AD ESAURIMEN TO DEGLI INTERVENTI PREVISTI DALLA L.R. 19.7.1983, N. 38</p>		5.000.000.000	7.000.000.000	12.000.000.000	2/1/2/10/3/08/16 ART.1 LEGGE FINANZIARIA
50052	<p>CONTRIBUTI IN ANNUALITA' AI CO MUNI SU MUTUI CONTRATTI CON LA CASSA DEPOSITI E PRESTITI PER LA REALIZZAZIONE DI OPERE DI INTERESSE REGIONALE (L.R. 4.6. 1987, N.25)</p>			500.000.000	500.000.000	2/1/2/32/4/08/16
50055	<p>INTERVENTI PER IL DISINQUINA MENTO DELLE RISORSE IDRICHE DE STINATE ALL'APPROVVIGIONAMEN TO IDROPOTABILE AI SENSI DEL- L'ART. 9 DEL D.L. 5.2.1990, N. 16 CONVERTITO NELLA LEGGE 5.4. 1990, N. 71</p>		54.134.000.000		50.000.000.000	2/1/2/10/3/08/16

SPESA TIT. 07 CAT. 01 SEZ. 01

CAPITOLO		RESIDUI PRESUNTI	PREVISIONI DI COMPETENZA	PREVISIONI DI CASSA	CODICE E NOTE
numero	denominazione				
50058	SISTEMAZIONE ED ADEGUAMENTO IMPIANTI DI POTABILIZZAZIONE ALIMENTATI DALLE ACQUE DEL FIU ME ADIGE (ART.8 L.R. 16-01-90, N.4)	4.000.000		4.000.000	2/1/2/10/3/08/16
*	TOTALE SEZIONE 01	59.243.000.000	7.500.000.000	62.609.000.000	
	SEZIONE 02				
	RETI FOGNARIE E SMALTIMENTO RI FIUTI SOLIDI E LIQUIDI CIVILI ED INDUSTRIALI				
50103	IMPIANTO DI TRATTAMENTO ECOLO GICO R.S.U. DEL COMPRESORIO DI VERONA (1 LINEA DI SELEZIO NE, 2 LINEE DI COMPOSTAGGIO) SOMMA FINANZIATA CON I FONDI FIO 89 (RIF. 163)	14.980.000.000		10.000.000.000	2/1/2/10/3/08/16
50136	CONTRIBUTI IN UNICA SOLUZIONE PER LA COSTRUZIONE DI IMPIANTI DI DEPURAZIONE TIPO, A CARATTE RE CONSORTILE E DI COLLETTORI PRINCIPALI (L.R. 29.6.1981, N. 30)	1.856.000.000		1.856.000.000	2/1/2/34/3/08/16
50138	CONTRIBUTI AI CONSORZI TITOLA RI DI IMPIANTI DI DEPURAZIONE TIPO A CARATTERE CONSORTILE SULLE SPESE DI GESTIONE DEGLI IMPIANTI (ART.25 L.R.20.12.85, N.66)	700.000.000		700.000.000	2/1/1/58/2/08/16
50140	CONTRIBUTI COSTANTI VENTENNA LI PER LA COSTRUZIONE L'IMPIAN TO E L'ADEGUAMENTO DI IMPIAN TI DI TRATTAMENTO PER L'ELIMI NAZIONE, TRASFORMAZIONE E RECU PERO DEI RIFIUTI SOLIDI URBANI (L.R. 16.8.1984, N. 42)		100.000.000	100.000.000	2/1/2/32/4/08/16 ALLEGATO "A" CAP. 710/E

SPESA TIT. 07 CAT. 01 SEZ. 02

numero	CAPITOLO		RESIDUI PRESUNTI	PREVISIONI DI COMPETENZA	PREVISIONI DI CASSA	CODICE E NOTE
	denominazione					
50141	COSTRUZIONE PIATTAFORMA PER IL TRATTAMENTO DEI RIFIUTI TOS SICI NOCIVI IN LOCALITA' VENEZIA-MARGHERA - SOMMA FINANZIATA CON I FONDI F.I.O. 1986/88		3.115.000.000	2.999.000.000	6.114.000.000	2/1/2/10/3/08/16 REISCRIZIONE C/AVANZO
50143	INTERVENTI PER IL POTENZIAMENTO DELL'IMPIANTO DI TRATTAMENTO DI R.S.U. DI S. GIUSTINA BELLUNESE E CREAZIONE DI DISCARICHE TATTICHE - SOMMA FINANZIATA CON I FONDI FIO 1986/88		2.200.000.000	5.700.000.000	5.700.000.000	2/1/2/10/3/08/16 REISCRIZIONE C/AVANZO
50161	DISINQUINAMENTO DEL BACINO GARDA-MINCIO-PO-LAGO DI GARDA (COLL. E SOLLEVAMENTI COMUNI DI MALCESINE BRENZONE, TORRI DEL BENACO, GARDA, BARDOLINO, LAZISE) SOMMA FINANZIATA CON I FONDI FIO 89 (RIF. 159)		3.611.000.000	16.000.000.000	15.000.000.000	2/1/2/10/3/08/16 REISCRIZIONE C/AVANZO
50179	INTERVENTI PER IL DISINQUINAMENTO DEL BACINO DEL GARDA-MINCIO-PO - SOMMA FINANZIATA CON I FONDI F.I.O. 1986/88		3.231.000.000	3.382.000.000	6.613.000.000	2/1/2/10/3/08/16 REISCRIZIONE C/AVANZO
50181	INTERVENTI PER IL DISINQUINAMENTO DEL BACINO DEL GORZONE E POTENZIAMENTO DEGLI IMPIANTI UBICATI NELLA PARTE MEDIA - SOMMA FINANZIATA CON I FONDI FIO 1986/1988		3.388.000.000		3.388.000.000	2/1/2/10/3/08/16

SPESA TIT. 07 CAT. 01 SEZ. 02

CAPITOLO		RESIDUI PRESUNTI	PREVISIONI DI COMPETENZA	PREVISIONI DI CASSA	CODICE E NOTE
numero	denominazione				
50185	INTERVENTI PER IL DISINQUINAMENTO DELLA LAGUNA DI VENEZIA E POTENZIAMENTO IMPIANTI DI FUSINA E CAMPALTO - SOMMA FINANZIATA CON I FONDI FIO 1986/88	3.093.000.000		3.093.000.000	2/1/2/10/3/08/16
50187	INTERVENTI PER IL DISINQUINAMENTO DELLA FASCIA COSTIERA BALNEARE TRA I FIUMI SILE E TAGLIAMENTO - SOMMA FINANZIATA CON I FONDI F.I.O. 1986/88	1.389.000.000		1.389.000.000	2/1/2/10/3/08/16
50189	INTERVENTI PER IL DISINQUINAMENTO DEGLI SCARICHI CIVILI ED INDUSTRIALI DEL BACINO BRENTA BACCHIGLIONE ALTO VICENTINO OCIDENTALE - SOMMA FINANZIATA CON I FONDI F.I.O. 1986/88	1.339.000.000		1.339.000.000	2/1/2/10/3/08/16
50191	INTERVENTI PER IL DISINQUINAMENTO DEGLI SCARICHI CIVILI ED INDUSTRIALI DEL BACINO BRENTA BACCHIGLIONE ALTO VICENTINO ORIENTALE-SOMMA FINANZIATA CON I FONDI F.I.O. 1986/88	3.348.000.000		3.348.000.000	2/1/2/10/3/08/16
50193	INTERVENTI PER IL DISINQUINAMENTO DEGLI SCARICHI CIVILI ED INDUSTRIALI DEL BACINO BRENTA BACCHIGLIONE PADOVA - SOMMA FINANZIATA CON I FONDI F.I.O. 1986/88		1.000.000.000	1.000.000.000	2/1/2/10/3/08/16 REISCRIZIONE C/AVANZO
50195	DISINQUINAMENTO BACINO BRENTA-BACCHIGLIONE - LOTTO CASTELLA NA (IMPIANTI DI DEPURAZIONE CASTELFRANCO-SALVATRONDA E COLLETTORI DA 1.2 A 1.5 E DA 1.7 A 1.16) SOMMA FINANZIATA CON I FONDI FIO 89 (RIF. 157)	3.856.000.000		3.856.000.000	2/1/2/10/3/08/16
*	TOTALE SEZIONE 02	46.106.000.000	34.394.000.000	70.496.000.000	
	SEZIONE 03 STRUTTURE E SERVIZI PER IL CONTROLLO AMBIENTALE				

SPESA TIT. 07 CAT. 01 SEZ. 03

numero	CAPITOLO		RESIDUI PRESUNTI	PREVISIONI DI COMPETENZA	PREVISIONI DI CASSA	CODICE E NOTE
	denominazione					
50215	CONTRIBUTI PER LA COSTRUZIONE E ADEGUAMENTO IMPIANTI DI DEPURAZIONE DI MOLLUSCHI EDULI LA MELLIBRANCHI AI SENSI DELL'ART 17 DELLA LEGGE 2.5.77, N.192			211.000.000	211.000.000	2/1/2/43/3/08/16 REISCRIZIONE C/AVANZO
50245	INTERVENTI PER LA REDAZIONE DI PIANI DI BONIFICA DI AREE INQUINATE E PER LA REALIZZAZIONE DI OPERE DI BONIFICA (LEGGE 29.10.1987, N. 441)		657.000.000	6.630.000.000	7.000.000.000	2/1/2/10/3/10/29 REISCRIZIONE C/AVANZO
50254	ATTUAZIONE DEI PROGRAMMI DI RILEVAMENTO PER LA DETERMINAZIONE DELLE CARATTERISTICHE QUALITATIVE DELL'ARIA E DEI CORPI IDRICI, ACQUISIZIONE E MANUTENZIONE DEI DISPOSITIVI DI CONTROLLO-ELABORAZIONE DATI RIGUARDANTI LA TUTELA DELLE ACQUE E LA PREVENZ. DELL'INQUINAMENTO DELL'ARIA (L.R. 16.4.1985, N. 33)		1.313.000.000	1.000.000.000	2.313.000.000	2/1/2/10/3/08/29 ART.1 LEGGE FINANZIARIA
50256	PRONTO INTERVENTO PER FENOMENI OCCASIONALI DI INQUINAMENTO (L.R. 16.4.1985, N.33)		257.000.000	500.000.000	757.000.000	2/1/2/10/3/08/29 ART.1 LEGGE FINANZIARIA
50270	CONTRIBUTO AGLI ENTI LOCALI E LORO CONSORZI PER L'ATTUAZIONE DI INIZIATIVE CONCERNENTI LA RACCOLTA DIFFERENZIATA DEI RIFIUTI (L.R. 23.4.1990, N. 31)		3.000.000.000	2.000.000.000	5.000.000.000	2/1/2/32/3/08/29 ART.16 LEGGE FINANZIARIA
	TOTALE SEZIONE 02		5.227.000.000	10.341.000.000	15.281.000.000	
50302	SEZIONE 04 INTERVENTI INDISTINTI NEL SETTORE DELLE OPERE IGIENICHE CONTRIBUTI COSTANTI TRENTACINQUENNALI SU MUTUI CONTRATTI DA ENTI LOCALI PER LA COSTRUZIONE DI ACQUEDOTTI E FOGNATURE (LEGGE 3.8.1949, N.589 E D.P.R. 11.3.1968, N.1090)			1.540.000.000	1.540.000.000	2/1/2/32/4/08/16

SPESA TIT. 07 CAT. 01 SEZ. 04

CAPITOLO		RESIDUI PRESUNTI	PREVISIONI DI COMPETENZA	PREVISIONI DI CASSA	CODICE E NOTE
numero	denominazione				
50307	INTERVENTI PER LA RAZIONALIZZAZIONE E LA MUTUA INTEGRAZIONE DEGLI ACQUEDOTTI DELLE VALLI DELL'AGNO E DEL CHIAMPO - SOMMA FINANZIATA CON I FONDI FIO 1986/1988	5.407.000.000		5.407.000.000	2/1/2/10/3/08/16
50310	CONTRIBUTI COSTANTI QUINDICENNALI SU MUTUI CONTRATTI DAI COMUNI, DA CONSORZI DI COMUNI E DALLE COMUNITA' MONTANE PER COSTRUZIONE DI ACQUEDOTTI, FOGNATURE E CIMITERI (L.R. 16.8.1984, N.42)		800.000.000	800.000.000	2/1/2/32/4/08/16 ALLEGATO "A" CAP. 710/E
50322	CONTRIBUTI COSTANTI VENTENNALI AI COMUNI, AI CONSORZI DI COMUNI E ALLE COMUNITA' MONTANE SU MUTUI CONTRATTI PER LA ESECUZIONE DI OPERE FOGNARIE ED ACQUEDOTTISTICHE (L.R. 16.8.1984, N.42)		10.300.000.000	10.300.000.000	2/1/2/32/4/08/16
50404	CONTRIBUTI COSTANTI TRENTACINQUENNALI SU MUTUI CONTRATTI DA ENTI LOCALI PER CIMITERI PUBBLICI E MACELLI (LEGGI 3.8.49 N. 589, 15.2.53, N. 154 E SUCCESSIVE MODIFICHE)		40.000.000	40.000.000	2/1/2/32/4/08/16
*	TOTALE SEZIONE 04	5.407.000.000	12.680.000.000	18.087.000.000	
	SEZIONE 05 INTERVENTI PER LA SALVAGUARDIA DI VENEZIA				
50511	SALVAGUARDIA DI VENEZIA - INTERVENTI STRAORDINARI NEL SETTORE DELLE OPERE IGIENICHE (ART.5 LETT. A LEGGE 29.11.84, N.798)	138.000.000.000	179.452.000.000	180.000.000.000	2/1/2/10/3/08/16 ALLEGATO "A" CAP. 980/E REISC.C./AVANZO PER ML 149.752

SPESA TIT. 07 CAT. 01 SEZ. 05

numero	CAPITOLO		RESIDUI PRESUNTI	PREVISIONI DI COMPETENZA	PREVISIONI DI CASSA	CODICE E NOTE
	denominazione					
50513	SALVAGUARDIA DI VENEZIA -INTERVENTI STRAORDINARI PER RISTRUTTURAZIONE DEL COMPLESSO SS.GIO VANNI E PAOLO (ART. 5 LETT. B LEGGE 29.11.1984, N. 798)			17.300.000.000	17.300.000.000	2/1/2/10/3/08/16 REISCRIZIONE C/AVANZO
50515	INTERVENTI PER LA REALIZZAZIONE DI INIZIATIVE DI RISANAMENTO, DISINQUINAMENTO E PREVENZIONE DA INQUINAMENTI E DI TUTELA AMBIENTALE PER LA SALVAGUARDIA DI VENEZIA (ART. 2 LETT.B) LEGGE 8.11.1991, N. 360)		6.500.000.000	9.500.000.000	16.000.000.000	2/1/2/10/3/08/16 REISCRIZIONE C/AVANZO
50517	INTERVENTI PER LA SALVAGUARDIA DI VENEZIA E DELLA SUA LAGUNA (LEGGE 5.2.1992, N. 139)			27.700.000.000	27.700.000.000	2/1/2/10/3/08/16 VEDI CAP. 9660/E
*	TOTALE SEZIONE 05		144.500.000.000	233.952.000.000	241.000.000.000	
	SEZIONE 06 PROGETTO "MONTAGNA"					
50610	INTERVENTI IN MATERIA DI ACQUE DOTTE PER USO IDROPOTABILE-CONCESSIONE DI CONTRIBUTI ALLE COMUNITA' MONTANE AI SENSI DELLA L.R. 6.6.1983, N.29 -INTERVENTI STRAORDINARI 24/D, 25/D, 26/D, 27/D E 28/D (ART. 10 LETT. I L.R. 6.9.1983, N.48)		1.000.000.000		1.000.000.000	2/1/2/34/3/08/16
*	TOTALE SEZIONE 06		1.000.000.000		1.000.000.000	

SPESA TIT. 07 CAT. 01 SEZ. 06

CAPITOLO		RESIDUI PRESUNTI	PREVISIONI DI COMPETENZA	PREVISIONI DI CASSA	CODICE E NOTE
numero	denominazione				
**	RIEPILOGO CATEGORIA 01				
**	SEZIONE 01	59.243.000.000	7.500.000.000	62.609.000.000	
**	SEZIONE 02	46.106.000.000	34.394.000.000	70.496.000.000	
**	SEZIONE 03	5.227.000.000	10.341.000.000	15.281.000.000	
**	SEZIONE 04	5.407.000.000	12.680.000.000	18.087.000.000	
**	SEZIONE 05	144.500.000.000	233.952.000.000	241.000.000.000	
**	SEZIONE 06	1.000.000.000		1.000.000.000	
**	TOTALE CATEGORIA 01	261.483.000.000	298.867.000.000	408.473.000.000	
	CATEGORIA 02 INTERVENTI PER LA PROTEZIONE DELLA NATURA				
	SEZIONE 01 INTERVENTI PER LA PROTEZIONE DELLA NATURA				
51012	SPESE PER INIZIATIVE DI SENSI BILIZZAZIONE E PROPAGANDA PER LA TUTELA DI ALCUNE SPECIE DI FAUNA INFERIORE, DELLA FLORA E LA DISCIPLINA DELLA RACCOLTA DI FUNGHI (ART.2 L.R.15.11.74. N.53)	290.000.000		290.000.000	2/1/1/41/2/08/29
51020	SPESE PER INTERVENTI REGIONA LI NEL SETTORE SPELEOLOGICO (L.R. 8.5.1980, N.54)	100.000.000	120.000.000	220.000.000	2/1/1/62/2/08/25
51040	CONTRIBUTI REGIONALI PER INTER VENTI PER RICOMPOSIZIONI AM BIENTALI DELLE AREE DI CAVA AB BANDONATE O DISMESSE (L.R.7.9. 1982.N.44)	471.000.000		471.000.000	2/1/2/63/2/08/29

SPESA TIT. 07 CAT. 02 SEZ. 01

numero	CAPITOLO		RESIDUI PRESUNTI	PREVISIONI DI COMPETENZA	PREVISIONI DI CASSA	CODICE E NOTE
	denominazione					
51050	CONTRIBUTI ANNUALI AGLI ENTI DI GESTIONE DI PARCHI NATURALI PER SPESE DI IMPIANTO E DI FUNZIONAMENTO (L.R. 16.8.1984, N. 40)		12.140.000.000	7.200.000.000	19.340.000.000	1/1/1/62/2/08/29
51059	INTERVENTI REGIONALI PER L'ATTUAZIONE DEL PROGRAMMA DI VIGILANZA COSTIERA E PER LA PREVENZIONE ED IL CONTROLLO DEGLI INQUINAMENTI DEL MARE - SPESE DI GESTIONE - (LEGGE 31.12.82, N. 979 E ART. 3 LEGGE 4.8.89, N. 283)		457.000.000	523.000.000	980.000.000	2/1/1/41/2/08/29 ALLEGATO "A" CAP. 1800/E
51063	INTERVENTI REGIONALI PER LA RACCOLTA E LO SMALTIMENTO DEL MATERIALE ORGANICO RIVERSATO SUGLI ARENILI DEL MARE ADRIATICI (LEGGE 19.3.1990, N. 57)		2.852.000.000	1.000.000.000	3.852.000.000	2/1/1/41/2/08/29 REISCRIZIONE C/AVANZO
51071	INTERVENTI PER IL DISINQUINAMENTO DEL BACINO DELL'ADIGE AI SENSI DELL'ART. 31 DELLA LEGGE N. 183/1989 E DELL'ART. 9 DELLA LEGGE N. 253/1990		10.500.000.000		10.500.000.000	2/1/2/10/3/08/29
51073	INTERVENTI PER IL DISINQUINAMENTO DEL BACINO DEL PO AI SENSI DELL'ART. 31 DELLA LEGGE N. 183/1989 E DELL'ART. 9 DELLA LEGGE N. 253/1990		3.500.000.000		3.500.000.000	2/1/2/10/3/08/29
51075	INTERVENTI PER IL DISINQUINAMENTO DEI BACINI DEI FIUMI DEL L'ALTO ADRIATICO AI SENSI DELL'ART. 31 DELLA LEGGE N. 183/89 E DELL'ART. 9 DELLA LEGGE N. 253/1990		42.002.000.000		20.500.000.000	2/1/2/10/3/08/29
51077	INTERVENTI DI DIFESA DEL SUOLO NEL BACINO DI RILIEVO INTERREGIONALE "LEMENE" AI SENSI DELL'ART. 31 DELLA LEGGE N. 183/89 E ART. 9 DELLA LEGGE N. 253/90		903.000.000		903.000.000	2/1/2/10/3/08/29

SPESA TIT. 07 CAT. 02 SEZ. 01

CAPITOLO		RESIDUI PRESUNTI	PREVISIONI DI COMPETENZA	PREVISIONI DI CASSA	CODICE E NOTE
numero	denominazione				
51079	INTERVENTI DI DIFESA DEL SUOLO NEL BACINO DI RILIEVO INTERRE GIONALE " FISSERO, TARTARO, CA NAL BIANCO, PO DI LEVANTE " AI SENSI DELL'ART. 31 DELLA LEGGE N. 183/79 E ART. 9 DELLA LEGGE N. 253/90	5.998.000.000		5.998.000.000	2/1/2/10/3/08/29
51081	INTERVENTI DI DIFESA DEL SUOLO NEI BACINI DI RILIEVO REGIONA LE DEL SILE, LAGUNA DI VENEZIA E PIANURA TRA PIAVE E LIVENZA AI SENSI DELL'ART.31 DELLA LEGGE N. 183/79 E ART. 9 DELLA LEGGE N. 253/90	12.434.000.000		12.434.000.000	2/1/2/10/3/08/29
51083	SPESE PER STUDI FINALIZZATI ALLA REDAZIONE DEI PIANI DEI BACINI REGIONALI DEL SILE, LA GUNA DI VENEZIA, PIANURA TRA PIAVE E LIVENZA AI SENSI DELLA LEGGE 18.5.1989, N. 183	1.380.000.000		1.380.000.000	1/1/1/42/2/08/29
*	TOTALE SEZIONE 01	73.687.000.000	8.843.000.000	79.868.000.000	
	SEZIONE 02 INTERVENTI PER LA TUTELA AMBIENTALE				
51201	SPESE PER LA REALIZZAZIONE DEL PROGRAMMA TRIENNALE 1989-91 PER LA TUTELA AMBIENTALE - PKU GRAMMA "SMAR" (ART. 6 LEGGE 28.8.89, N. 305)	5.800.000.000		5.800.000.000	2/1/2/10/3/10/29
51203	SPESE PER LA REALIZZAZIONE DEL PROGRAMMA TRIENNALE 1989-91 PER LA TUTELA AMBIENTALE - PRO GRAMMA "DEAC" (ART.2 BIS LEGGE 4.8.89, N. 283; ART. 6 LEGGE 28.8.89, N. 305; ART. 5 LEGGE 24.3.87, N. 119)	31.400.000.000		30.000.000.000	2/1/2/10/3/10/29

SPESA TIT. 07 CAT. 02 SEZ. 02

numero	CAPITOLO		RESIDUI PRESUNTI	PREVISIONI DI COMPETENZA	PREVISIONI DI CASSA	CODICE E NOTE
	denominazione					
51205	SPESE PER LA REALIZZAZIONE DEL PROGRAMMA TRIENNALE 1989-91 PER LA TUTELA AMBIENTALE - PRO GRAMMA "SINA" (ARTT. 6 E 13 LEGGE 28.8.89, N. 305)		7.100.000.000	7.100.000.000	7.100.000.000	2/1/2/10/3/10/29 REISCRIZIONE C/AVANZO
51207	SPESE PER LA REALIZZAZIONE DEL PROGRAMMA TRIENNALE 1989-91 PER LA TUTELA AMBIENTALE - PRO GRAMMA "DERSP" (ART. 6 LEGGE 28.8.89, N. 305)		5.800.000.000	5.800.000.000	5.800.000.000	2/1/2/10/3/10/29
*	TOTALE	SEZIONE 02	43.000.000.000	7.100.000.000	48.700.000.000	
**	RIEPILOGO CATEGORIA 02					
**	SEZIONE	01	73.687.000.000	8.843.000.000	79.868.000.000	
**	SEZIONE	02	43.000.000.000	7.100.000.000	48.700.000.000	
**	TOTALE	CATEGORIA 02	116.687.000.000	15.943.000.000	128.568.000.000	
52002	CATEGORIA 03 DIFESA DEL SUOLO SEZIONE 01 DIFESA IDROGEOLOGICA		10.351.000.000	7.000.000.000	17.351.000.000	1/1/1/41/2/08/15
52004	INTERVENTI PER LA SISTEMAZIONE ED IL RISTABILIMENTO DELLE OPERE IDRAULICHE DI COMPETENZA REGIONALE (L.R. 8.5.1980, N.52)		1.000.000.000	1.000.000.000	1.000.000.000	2/1/2/10/3/08/15
*	TOTALE	SEZIONE 01	11.351.000.000	7.000.000.000	18.351.000.000	

SPESA TIT. 07 CAT. 03 SEZ. 01

CAPITOLO		RESIDUI PRESUNTI	PREVISIONI DI COMPETENZA	PREVISIONI DI CASSA	CODICE E NOTE
numero	denominazione				
	SEZIONE 02 INTERVENTI DI DIFESA DEGLI ABI TATI E DELLE OPERE PUBBLICHE				
52202	CONSOLIDAMENTO E TRASFERIMEN TO ABITATI (LL.RR. 31.8.1979, N. 66 E 8.5.1980, N. 57)	500.000.000		500.000.000	2/1/2/10/3/10/15
52217	REALIZZAZIONE DI UN CENTRO SER VIZI A TREVISO-SOMMA FINANZIA TA CON I FONDI FIO 89-RIF.151		14.610.000.000	14.610.000.000	2/1/2/10/3/10/15 REISCRIZIONE C/AVANZO
*	TOTALE SEZIONE 02	500.000.000	14.610.000.000	15.110.000.000	
**	RIPILOGO CATEGORIA 03				
**	SEZIONE 01	11.351.000.000	7.000.000.000	18.351.000.000	
**	SEZIONE 02	500.000.000	14.610.000.000	15.110.000.000	
**	TOTALE CATEGORIA 03	11.851.000.000	21.610.000.000	33.461.000.000	
	CATEGORIA 04 PROTEZIONE CIVILE				
	SEZIONE 01 PRONTI INTERVENTI A PROTEZIO NE DELLE PERSONE E DEI BENI				
53007	INTERVENTI REGIONALI URGENTI PER LA SISTEMAZIONE IDROGEOLO GICA DEL BACINO DELL'ALTO PIA VE(ART. 2 LEGGE 1.12.86,N.879)	4.000.000.000		4.000.000.000	2/1/2/10/3/10/27
53010	INTERVENTI REGIONALI DI PREVEN ZIONE E SOCCORSO PER CALAMITA' NATURALI (LL.RR. 9.1.1975,N.1 E L.R. 23.8.1979, N.58)	6.253.000.000	3.500.000.000	9.752.000.000	1/1/2/10/3/10/27

SPESA TIT. 07 CAT. 04 SEZ. 01

CAPITOLO		RESIDUI PRESUNTI	PREVISIONI DI COMPETENZA	PREVISIONI DI CASSA	CODICE E NOTE
numero	denominazione				
53015	CONTRIBUTI AD ENTI LOCALI PER IL RIPRISTINO DI OPERE PUBBLICHE DANNEGGIATE DA AVVERSITA' ATMOSFERICHE NEGLI ANNI 1986 E 1987 (ART. 5 LEGGE 27.3.1987 N. 120; ART. 1 LEGGE 10.11.1987, N. 470 E ART. 4 LEGGE 19.3.1988, N. 85)	200.000.000		200.000.000	2/1/2/32/3/07/26
53020	SPESE PER DOTARE I SERVIZI REGIONALI DELLA PROTEZIONE CIVILE LE DI ATTREZZATURE MACCHINE E IMPIANTI DI RILEVAMENTO A NORMA DELL'ART. 11 DELLA L.R. 27.11.1984, N. 58	22.000.000	300.000.000	322.000.000	2/1/2/20/3/04/03
53021	RIPRISTINO DI OPERE DI ENTI PUBBLICI NELLE ZONE DEVASTATE DALLA CATASTROFE DEL VAJONT (LEGGE 4.11.1963, N. 1457 E SUCCESSIVE MODIFICAZIONI ED INTEGRAZIONI)		8.551.000.000	8.000.000.000	1/1/2/32/3/10/15 REISCRIZIONE C/AVANZO
53024	CONTRIBUTI ALLE ASSOCIAZIONI DI VOLONTARIATO RICONOSCIUTO A NORMA DELLE VIGENTI LEGGI PER LO SVOLGIMENTO DELLE ATTIVITA' DI PROTEZIONE CIVILE (ART. 14 L.R. 27.11.1984, N. 58)	99.000.000	500.000.000	599.000.000	2/1/1/41/2/04/03
53025	INTERVENTI PER LA LOTTA ALL'EUTROFIZZAZIONE DELLE ACQUE COSTIERE DEL MARE ADRIATICO IMPIANTI CUSTIERI E DEPURAZIONE DEGLI EFFLUENTI (ART. 27BIS COMMA 5, DELLA LEGGE 4.8.1989 N. 283)	48.334.000.000	30.410.000.000	50.000.000.000	2/1/2/10/3/10/15 REISCRIZIONE C/AVANZO
53033	INTERVENTI STRAORDINARI DI SISTEMAZIONE IDROGEOLOGICA RELATIVA A MOVIMENTI FRANOSI NEL COMUNE DI CHIES D'ALPAGO AI SENSI DELLE LEGGI 27.3.87, N. 120 E 3.7.1991, N. 195 (ORDINANZE N. 2158/FPC DEL 9.8.91 E N. 2262/FPC DEL 7.5.1992)	5.500.000.000		5.500.000.000	2/1/2/10/3/08/15

SPESA TIT. 07 CAT. 04 SEZ. 01

numero	CAPITOLO		RESIDUI PRESUNTI	PREVISIONI DI COMPETENZA	PREVISIONI DI CASSA	CODICE E NOTE
	denominazione					
53034	SPESE PER L'ATTUAZIONE DI UNA CAMPAGNA SCIENTIFICA SULLA QUA LITA' DELLE ACQUE DELL'ADRIATI CO (L.R. 23.4.1990, N. 29)		1.000.000.000		1.000.000.000	2/1/1/42/2/08/29
53035	FINANZIAMENTO PROGETTI PER IL CONTENIMENTO DEI FENOMENI DI EUTOFIZZAZIONE AI SENSI DELLO ART. 17 - COMMA 36 - DELLA LEG GE 11.3.1988, N. 67			845.000.000	645.000.000	2/1/2/10/3/10/15 REISCRIZIONE C/AVANZO
53038	INTERVENTI A FAVORE DELLE POPO LAZIONI COLPITE DA CALAMITA' NATURALI (L.R. 12.1.1990, N.3)		500.000.000		500.000.000	2/1/2/43/3/10/15
53042	CONTRIBUTO IN CONTO CAPITALE AL COMUNE DI CHIOGGIA PER IL RIPRISTINO DEI PENNELLI STAGIO NALI ALLE FOCI DEI FIUMI ADI GE E BRENTA (L.R. 24.1.1992, N. 7)		100.000.000	500.000.000	600.000.000	2/1/2/32/3/10/29
53043	PROVVIDENZE A FAVORE DI IMPRE SE CON SEDE NEI COMUNI DI CUI ALL'ART. 1 - LETT. B) - DELLA LEGGE 19.11.1987, N. 470, DAN NEGGIATE DA EVENTI ALLUVIONALI VERIFICATISI NELL'ANNO 1987 (ORDINANZA N. 2141/FPC DEL 7. 6.1991)		1.464.000.000		1.464.000.000	2/1/2/43/3/10/29
53045	INTERVENTI REGIONALI URGENTI PER FRONTEGGIARE LE EMERGENZE CONSEGUENTI ALLE ECCEZIONALI AVVERSITA' ATMOSFERICHE VERIFI CATESE DAL LUGLIO 1990 AL GEN NAIO 1991, AI SENSI DELL'ART.5 - COMMA 1 - DEL D.L. N.142/91 CONVERTITO NELLA LEGGE 3.7.91, N. 195 (ORDINANZA N. 2183/ FPC DEL 4.12.1991)		4.500.000.000		4.500.000.000	2/1/2/43/3/10/29
*	TOTALE SEZIONE 01		71.972.000.000	44.406.000.000	87.082.000.000	

SPESA TIT. 07 CAT. 04 SEZ. 01

numero	CAPITOLO		RESIDUI PRESUNTI	PREVISIONI DI COMPETENZA	PREVISIONI DI CASSA	CODICE E NOTE
	denominazione					
53202	SEZIONE 02 RIPARAZIONE E RICOSTRUZIONE NEI TERRITORI COLPITI DA CALA- MITA' NATURALI E DA EVENTI BEL- LICI		1.200.000.000		1.200.000.000	2/1/2/10/3/09/17
53205	CONTRIBUTO PER LA COSTRUZIONE DEL "PONTE DELLA VITTORIA" SUL FUME PIAVE E RELATIVE OPERE STRADALI NEL COMUNE DI BELLUNO (ART. 10 LEGGE FINANZIARIA)		16.000.000	1.236.000.000	1.252.000.000	1/1/2/41/3/07/26 REISCRIZIONE C/AVANZO
53215	CONTRIBUTI PER LA RIPARAZIONE E RICOSTRUZIONE DEI FABBRICATI DI PROPRIETA PRIVATA NELLE ZO- NE DEVASTATE DALLA CATASTROFE DEL VAJONT (LEGGE 4.11.1963, N.1457 E LEGGE 31.5.1964, N. 357)			1.502.000.000	1.502.000.000	1/1/2/41/3/07/26 REISCRIZIONE C/AVANZO
53219	INTERVENTI PER LA RICOSTRUZIO- NE E LA RIPRESA ECONOMICA DELLE ZONE COLPITE DALLE ALLU- VIONI DELL'AUTUNNO 1966 (LEGGE 12.2.1969, N. 7)			5.000.000	5.000.000	2/1/2/10/3/09/17 REISCRIZIONE C/AVANZO
53305	CONTRIBUTI COSTANTI TRENTENNA- LI A FAVORE DI PROPRIETARI CHE PROVEDONO DIRETTAMENTE ALLE RIPARAZIONI INDIFFERIBILI ED URGENTI ED ALLA RICOSTRUZIONE DEI PROPRI ALLOGGI DANNEGGIATI DALLA GUERRA E DA RAPPRESA GLIE NAZIFASCISTE			216.000.000	216.000.000	2/1/2/43/3/07/26 ALLEGATO "A" CAP. 2700/E REISC.C/AVANZO PER ML 156
*	TOTALE SEZIONE 02		-1.216.000.000	2.959.000.000	4.175.000.000	

SPESA TIT. 07 CAT. 04 SEZ. 02

numero	CAPITOLO		RESIDUI PRESUNTI	PREVISIONI DI COMPETENZA	PREVISIONI DI CASSA	CODICE E NOTE
	denominazione					
**	RIEPILOGO	CATEGORIA 04				
**	SEZIONE	01	71.972.000.000	44.406.000.000	87.082.000.000	
**	SEZIONE	02	1.216.000.000	2.959.000.000	4.175.000.000	
**	TOTALE	CATEGORIA 04	73.188.000.000	47.365.000.000	91.257.000.000	
***	RIEPILOGO	TITOLO 07				
***	CATEGORIA	01	261.483.000.000	298.867.000.000	408.473.000.000	
***	CATEGORIA	02	116.687.000.000	15.943.000.000	128.568.000.000	
***	CATEGORIA	03	11.851.000.000	21.610.000.000	33.461.000.000	
***	CATEGORIA	04	73.188.000.000	47.365.000.000	91.257.000.000	
***	TOTALE	TITOLO 07	463.209.000.000	383.785.000.000	661.759.000.000	

SPESA TIT. 07 CAT. 04 SEZ. 02

CAPITOLO		RESIDUI PRESUNTI	PREVISIONI DI COMPETENZA	PREVISIONI DI CASSA	CODICE E NOTE
numero	denominazione				
	TITOLO 08 RIQUALIFICAZIONE E RAZIONALIZZAZIONE DEI SISTEMI DI PROTEZIONE SOCIALE E SANITARIA DEI CITTADINI				
	CATEGORIA 01 ORGANIZZAZIONE DEL SISTEMA SANITARIO				
	SEZIONE 01 INTERVENTI NELL'AMBITO DEL FONDO SANITARIO NAZIONALE				
60006	ASSEGNAZIONE ALLE ULSS DELLE SOMME DI CUI ALL'ART. 69 LETT. B) DELLA LEGGE 23.12.1978, N. 833 DA EFFETTUARE AI SENSI DELL'ART. 25 DELLA LEGGE 27.12.83 N. 730	6.844.000.000		6.156.000.000	1/1/1/57/2/08/08
60008	INTEGRAZIONE REGIONALE DEL FONDO SANITARIO NAZIONALE DI PARTE CORRENTE AI SENSI ART. 1 LEGGE 23.1.1992, N. 421 E ART. 13 DEL DECRETO LEG.VO DI ATTUAZIONE		285.600.000.000	285.600.000.000	1/1/1/57/2/08/08
60009	QUOTA DEL FONDO SANITARIO REGIONALE - PARTE CORRENTE - IN GESTIONE ACCENTRATA PRESSO LA REGIONE (LEGG. 27.12.1983, N. 333 E L. N. 447/1985, ART. 17) -ART. 17) REALIZZAZIONE PROGETTI OBIETTIVO, PROGRAMMI E AZIONI PROGRAMMATICHE	35.000.000.000	5.000.000.000	40.000.000.000	1/1/1/57/2/08/08 ALLEGATO "A" CAP. 4020/E
60011	QUOTA DEL FONDO COMUNE PER IL FINANZIAMENTO DEL FONDO SANITARIO REGIONALE-PARTE CORRENTE DA ASSEGNARE ALLE ULSS AI SENSI DELL'ART. 51 DELLA LEGGE N. 833/78 E ART. 1 LEGGE 23.10.92 N. 421 E ART. 12 - COMMA 4 - DECRETO LEG.VO DI ATTUAZIONE		6.341.400.000.000	6.341.400.000.000	1/1/1/57/2/08/08 ALLEGATO "A" CAP. 4020/E

SPESA TIT. 08 CAT. 01 SEZ. 01

numero	CAPITOLO		RESIDUI PRESUNTI	PREVISIONI DI COMPETENZA	PREVISIONI DI CASSA	CODICE E NOTE
	denominazione					
60013	QUOTA DEL FONDO SANITARIO REGIONALE DI PARTE CORRENTE IN GESTIONE ACCENTRATA PRESSO LA REGIONE DI CUI ALLA LEGGE 27.12.1983, N. 833 E L.R. 20.7.1989, N. 21 - ART. 17 - SPESE PER L'ABBATTIMENTO DI ANIMALI INFETTI E PER VARI INTERVENTI SPECIFICI IN MATERIA DI VETERINARIA		4.609.000.000	5.000.000.000	9.609.000.000	1/1/1/57/2/08/08 ALLEGATO "A" CAP. 4020/E
60019	QUOTA DEL FONDO SANITARIO REGIONALE IN CONTO CAPITALE PER SPESE DI INVESTIMENTO (LEGGE 23.12.1978, N. 833 ART. 51 E L.R. 20.7.1989, N. 21 ARTT. 17 E 18)		230.000.000.000	35.158.000.000	200.000.000.000	1/1/2/37/3/08/08 ALLEGATO "A" CAPP. 711, 4520 E 4530 DELL'ENTRATA
60025	QUOTA DEL FONDO SANITARIO REGIONALE DI PARTE CORRENTE DA UTILIZZARE AI SENSI DELL'ART. 21 - IV, COMMA DELLA LEGGE 19.5.1976, N. 335		14.000.000.000	30.000.000.000	44.000.000.000	1/1/1/57/2/08/08 REISCRIZIONE C/AVANZO
60027	ATTUAZIONE PROGETTI DI INVESTIMENTO REALIZZATI CON QUOTE DEL FONDO SANITARIO REGIONALE IN CONTO CAPITALE GIÀ INDIVIDUATI DAI P.S.S.R. "84/86" E "89/91"		7.000.000.000	30.000.000.000	37.000.000.000	1/1/2/37/3/08/08 REISCRIZIONE C/AVANZO
60039	QUOTA DEL FONDO SANITARIO REGIONALE DI PARTE CORRENTE IN GESTIONE ACCENTRATA PRESSO LA REGIONE - PROVVIDENZE A FAVORE DELLE PERSONE NON AUTOSUFFICIENTI ASSISTITE A DOMICILIO (ART. 27 LEGGE N. 833/78 E L.R. 6.9.1991, N. 28)		4.276.000.000	20.000.000.000	24.000.000.000	1/1/1/52/2/08/08 ALLEGATO "A" CAP. 4020/E
60043	QUOTA DEL FONDO SANITARIO REGIONALE DI PARTE CORRENTE IN GESTIONE ACCENTRATA PRESSO LA REGIONE - LEGGE 27.12.1983, N. 833 - E L.R. 20.7.1989, N. 21 ART. 17 - REALIZZAZIONE DI AZIONI PROGRAMMATICHE: "TUTE LA SALUTE ANZIANI"		10.000.000.000	16.000.000.000	26.000.000.000	1/1/1/57/2/08/08 ALLEGATO "A" CAP. 4020/E

SPESA TIT. 08 CAT. 01 SEZ. 01

numero	CAPITOLO		RESIDUI PRESUNTI	PREVISIONI DI COMPETENZA	PREVISIONI DI CASSA	CODICE E NOTE
	denominazione					
60045	QUOTA DEL FONDO SANITARIO REGIONALE PARTE CORRENTE IN GESTIONE ACCENTRATA PRESSO LA REGIONE - LEGGE 23.12.1978, N. 833 E L.R. 20.7.1989, N. 21 ART. 17 - REALIZZAZIONE P.O. "PREVENZIONE ASSISTENZA E REINSERIMENTO TOSSICODIPENDENTI"		2.200.000.000	23.600.000.000	25.800.000.000	1/1/1/57/2/08/08 ALLEGATO "A" CAP. 4020/E
60047	QUOTA DEL FONDO SANITARIO REGIONALE PARTE CORRENTE IN GESTIONE ACCENTRATA PRESSO LA REGIONE - LEGGE 23.12.1978, N. 833 E L.R. 20.7.1989, N. 21 ART. 17 - "REALIZZAZIONE AZIONI STRUMENTALI"		22.800.000.000	13.000.000.000	35.800.000.000	1/1/1/57/2/08/08 ALLEGATO "A" CAP. 4020/E
60049	QUOTA DEL FONDO SANITARIO REGIONALE PARTE CORRENTE IN GESTIONE ACCENTRATA PRESSO LA REGIONE - LEGGE 23.12.1978, N. 833 E L.R. 20.7.1989, N. 21 ART. 17 - "ASSISTENZA ANZIANI NON AUTOSUFFICIENTI"		57.000.000.000	275.000.000.000	297.000.000.000	1/1/1/62/2/08/08 ALLEGATO "A" CAP. 4020/E
60051	QUOTA DEL FONDO SANITARIO REGIONALE PARTE CORRENTE IN GESTIONE ACCENTRATA PRESSO LA REGIONE - LEGGE 23.12.1978, N. 833 E L.R. 20.7.1989, N. 21 ART. 17 - "ASSISTENZA INABILI"		24.000.000.000	27.000.000.000	45.000.000.000	1/1/1/57/2/08/08 ALLEGATO "A" CAP. 4020/E
60053	QUOTA DEL FONDO SANITARIO REGIONALE PARTE CORRENTE IN GESTIONE ACCENTRATA PRESSO LA REGIONE - LEGGE 23.12.1978, N. 833 E L.R. 20.7.1989, N. 21 ART. 17 - "TELESOCCORSO"		7.700.000.000	11.000.000.000	18.700.000.000	1/1/1/57/2/08/08 ALLEGATO "A" CAP. 4020/E
60057	QUOTA DEL FONDO SANITARIO REGIONALE PARTE CORRENTE IN GESTIONE ACCENTRATA PRESSO LA REGIONE - LEGGE 23.12.1978, N. 833 E L.R. 20.7.1989, N. 21 ART. 17 - "CENTRI REGIONALI SPECIALIZZATI"		4.300.000.000		4.300.000.000	1/1/1/57/2/08/08

SPESA TIT. 08 CAT. 01 SEZ. 01

numero	CAPITOLO		RESIDUI PRESUNTI	PREVISIONI DI COMPETENZA	PREVISIONI DI CASSA	CODICE E NOTE
	denominazione					
60059	QUOTA DEL FONDO SANITARIO REGIONALE PARTE CORRENTE IN GESTIONE ACCENTRATA PRESSO LA REGIONE - LEGGE 23.12.1978, N. 833 E L.R. 20.7.1989, N. 21 ART. 17 - "SPESE VARIE GESTIONE F.S.R. PER CONTO ULSS	2.063.000.000	5.000.000.000	7.063.000.000	1/1/1/57/2/08/08 ALLEGATO "A" CAP. 4020/E	
60061	INTERVENTI IN MATERIA DI RISTRUTTURAZIONE EDILIZIA E DI AMMODERNAMENTO TECNOLOGICO DEL PATRIMONIO SANITARIO PUBBLICO - PREVENZIONE COLLETTIVA - (ART. 20 LEGGE 11.3.1988, N. 67)	5.001.000.000	8.245.000.000	13.000.000.000	2/1/2/37/3/08/08 VEDI CAP. 9624/E	
60063	INTERVENTI IN MATERIA DI RISTRUTTURAZIONE EDILIZIA E DI AMMODERNAMENTO TECNOLOGICO DEL PATRIMONIO SANITARIO -SERVIZI TERRITORIALI- (ART. 20 LEGGE 11.3.1988, N. 67)	413.000.000	6.731.000.000	7.144.000.000	2/1/2/37/3/08/08 VEDI CAP. 9625/E	
60065	INTERVENTI IN MATERIA DI RISTRUTTURAZIONE EDILIZIA E DI AMMODERNAMENTO TECNOLOGICO DEL PATRIMONIO SANITARIO PUBBLICO -RESIDENZE SANITARIE ASSISTENZIALI-(ART. 20 LEGGE 11.3.1988 N. 67)	950.000.000	89.050.000.000	90.000.000.000	2/1/2/37/3/08/08 VEDI CAP. 9626/E	
60067	INTERVENTI IN MATERIA DI RISTRUTTURAZIONE EDILIZIA E DI AMMODERNAMENTO TECNOLOGICO DEL PATRIMONIO SANITARIO PUBBLICO-OPERE E TECNOLOGIE NEGLI OSPEDALI- (ART. 20 LEGGE 11.3.1988 N.67)	129.515.000.000	30.485.000.000	80.000.000.000	2/1/2/37/3/08/08 VEDI CAP. 9627/E	
60071	INTERVENTI IN MATERIA DI RISTRUTTURAZIONE EDILIZIA E DI AMMODERNAMENTO TECNOLOGICO DEL PATRIMONIO SANITARIO PUBBLICO-PSICHIATRIA- (ART. 20 LEGGE 11.3.1988 N. 67)		18.000.000.000	18.000.000.000	2/1/2/37/3/08/08 VEDI CAP. 9628/E	

SPESA TIT. 08 CAT. 01 SEZ. 01

numero	CAPITOLO		RESIDUI PRESUNTI	PREVISIONI DI COMPETENZA	PREVISIONI DI CASSA	CODICE NOTE
	denominazione					
60081	QUOTA DEL FONDO SANITARIO RE GIONALE IN CONTO CAPITALE DA ASSEGNARE ALL'ISTITUTO ZOOPRO FILATTICO SPERIMENTALE DELLE VENEZIE (LEGGE 29.2.1980, N.33)		1.000.000.000	1.000.000.000	1/1/2/39/3/08/08 ALLEGATO "A" CAP. 711, 4520 E 4530 DELL'ENTRATA	
60083	QUOTA DEL FONDO SANITARIO RE GIONALE DI PARTE CORRENTE DA ASSEGNARE ALL'ISTITUTO ZOOPRO FILATTICO SPERIMENTALE DELLE VENEZIE AI SENSI DELL'ART. 12 COMMA II PUNTO D) DEL DECRETO LEGG. DI ATTUAZIONE DELLA LEG GE DELEGA 23.1.1992, N. 421		14.140.000.000	14.140.000.000	1/1/1/59/2/08/08 ALLEGATO "A" CAP. 4021/E	
60088	FINANZIAMENTI ALLE U.L.S.S. A SALDO DEL RIPIANO DEI DISAVAN ZI 1987-88-89 (D.L. 15.9.1990, N. 262, CONVERTITO NELLA LEGGE 19.11.1990, N. 334)		794.000.000.000	794.000.000.000	1/1/1/57/2/08/08 VEDI CAP. 9634/E	
60090	FINANZIAMENTI ALLE U.L.S.S. A PARZIALE RIPIANO DEI DISAVAN ZI 1991 (D.L. 6.12.91, N. 388)		438.590.000.000	438.590.000.000	1/1/1/57/2/08/08	
*	TOTALE SEZIONE 01		1.006.261.000.000	8.084.409.000.000	=====	
60204	SEZIONE 02 INTERVENTI SANITARI DIVERSI		79.000.000	79.000.000	1/1/1/57/2/08/08	
60208	CONFERIMENTO BORSE DI STUDIO PER SPECIALIZZAZIONI IN IGIENE, MEDICINA PREVENTIVA E SANI TA', PUBBLICA IN RADIOLOGIA E ANESTESIA (L.R.31.5.1982, N.17)		300.000.000	332.000.000	1/1/1/42/1/08/08 ELENCO 1 - SPESE OBBLIGATORIE	

SPESA TIT. 08 CAT. 01 SEZ. 02

CAPITOLO		RESIDUI: PRESUNTI	PREVISIONI DI COMPETENZA	PREVISIONI DI CASSA	CODICE E NOTE
numero	denominazione				
60210	CONTRIBUTI COSTANTI TRENTACINQUENNALI SU MUTUI CONTRATTI DA ENTI LOCALI PER OPERE DI EDILIZIA OSPEDALIERA (LEGGE 3-8-40, N.59 E SUCCESSIVE MODIFICAZIONI)		28.000.000	28.000.000	2/1/2/37/4/08/08
60302	CONTRIBUTI ANNUALI ALLE UU.SS. LL. PER COSTRUZIONE DI CANILI E PER ALTRE SPESE INERENTI LA GESTIONE DEL SERVIZIO ANTIRABIBICO MULTIZONALE (ART. 2 PUNTO B) L.R.28.01.1985, N.12)		300.000.000	300.000.000	2/1/2/37/3/08/08
60305	INTERVENTI REGIONALI PER IL POTENZIAMENTO DEI SERVIZI PUBBLICI PER LA TOSSICODIPENDENZA (LEGGE 26.6.1990, N. 162)	37.982.000.000		37.982.000.000	1/1/1/41/2/08/07
*	TOTALE SEZIONE 02	38.093.000.000	628.000.000	38.721.000.000	
**	RIEPILOGO CATEGORIA 01	1.006.261.000.000	8.084.409.000.000	8.903.302.000.000	
**	SEZIONE 01	38.093.000.000	628.000.000	38.721.000.000	
**	SEZIONE 02	1.044.354.000.000	8.085.037.000.000	8.942.023.000.000	
**	TOTALE CATEGORIA 01				
	CATEGORIA 02 RIQUALIFICAZIONE DEI SERVIZI DI PROTEZIONE SOCIALE				
	SEZIONE 01 SERVIZI E STRUTTURE DELLA PROTEZIONE DELL'ETA' ADULTA	7.000.000.000		7.000.000.000	2/1/2/32/3/08/07
61034	CONTRIBUTI IN UNICA SOLUZIONE PER LA COSTRUZIONE, L'AMPLIAMENTO E LA RISTRUTTURAZIONE DI EDIFICI, NONCHE' PER L'ACQUISTO DI ATTREZZATURE E ARREDI DA DESTINARE A SERVIZI RESIDENZIALI PER GLI ANZIANI (ART. 4 LETT. C) D), E), F) E G) L. R. 21. 6. 1979, N. 45 E ART. 12 L. R. 10. 9. 1982, N. 48)				

SPESA TIT. 08 CAT. 02 SEZ. 01

CAPITOLO		RESIDUI PRESUNTI	PREVISIONI DI COMPETENZA	PREVISIONI DI CASSA	CODICE E NOTE
numero	denominazione				
61060	CONTRIBUTI PER L'ELIMINAZIONE DELLE BARRIERE ARCHITETTONICHE (L.R. 30.4.1985, N. 45)	1.000.000.000		1.000.000.000	2/1/2/37/3/08/07
61061	CONTRIBUTI PER L'ELIMINAZIONE DELLE BARRIERE ARCHITETTONICHE NEGLI EDIFICI PRIVATI AI SENSI DELLA LEGGE 9.1.1989, N. 13	1.250.000.000		1.250.000.000	2/1/2/43/3/08/07
61070	INTERVENTI REGIONALI PER LA REALIZZAZIONE E RIQUALIFICAZIONE DI STRUTTURE EDUCATIVE - ASSI STENZIALI (L.R. 18.12.86, N.51)		1.500.000.000	1.500.000.000	2/1/2/43/3/08/07 ART.1 LEGGE FINANZIARIA
*	TOTALE SEZIONE 01	9.250.000.000	1.500.000.000	10.750.000.000	
	SEZIONE 02 SERVIZI E STRUTTURE PER LA PROTEZIONE DELL'ETA' INFANTILE				
61220	CONTRIBUTI IN CONTO CAPITALE PER GLI ASILI NIDO ED I SERVIZI INNOVATIVI PER L'INFANZIA (L.R. 23.4.1990, N. 32)	7.225.000.000	2.500.000.000	9.725.000.000	2/1/2/32/3/08/07 ART.1 LEGGE FINANZIARIA
*	TOTALE SEZIONE 02	7.225.000.000	2.500.000.000	9.725.000.000	
	SEZIONE 03 ALTRI INTERVENTI DI ASSISTENZA				
61340	CONTRIBUTI AGLI EMIGRATI RIMPATRIATI PER L'INCENTIVAZIONE DI ATTIVITA' PRODUTTIVE (L. R.19.6.1984, N.28)	100.000.000		100.000.000	2/1/2/43/3/10/23
61344	SPESE PER INIZIATIVE CULTURALI DI INSERIMENTO SCOLASTICO, DI INFORMAZIONE, NONCHE' PER STUDI E RICERCHE A FAVORE DI EMIGRATI ED IMMIGRATI (L.R.19.6.1984, N.28)	390.000.000	750.000.000	1.140.000.000	1/1/1/41/2/08/06 ART.1 LEGGE FINANZIARIA

SPESA TIT. 08 CAT. 02 SEZ. 03

CAPITOLO		RESIDUI PRESUNTI	PREVISIONI DI COMPETENZA	PREVISIONI DI CASSA	CODICE E NOTE
numero	denominazione				
61346	CONTRIBUTI PER INIZIATIVE CULTURALI DI INSERIMENTO SCOLASTICO, DI INFORMAZIONE, NONCHE' PER STUDI E RICERCHE SVOLTI DALLE ASSOCIAZIONI A FAVORE DEGLI IMMIGRATI ED EMIGRATI (ART. 21, 22, 23 L.R. 19.6.1984, N.28)	206.000.000	200.000.000	406.000.000	1/1/1/62/2/06/06 ART.1 LEGGE FINANZIARIA
61350	CONSULTA REGIONALE PER L'EMIGRAZIONE E L'IMMIGRAZIONE (L.R. 19.6.1984, N.28)	135.000.000		135.000.000	1/1/1/41/2/08/07
61351	SPESE PER LA REALIZZAZIONE DI CENTRI DI PRIMA ACCOGLIENZA E DI SERVIZI PER STRANIERI IMMIGRATI (LEGGE 28.2.1990, N.39)	3.817.000.000		3.817.000.000	1/1/1/41/2/08/07
61352	CONTRIBUTI COSTANTI QUINDICENNALI SU MUTUI AGEVOLATI PER EDILIZIA ABITATIVA A FAVORE DI LAVORATORI EMIGRATI (L.R.8.5.1980, N.45)		100.000.000	100.000.000	2/1/2/41/4/08/07 ALLEGATO "A" CAP. 710/E
61354	CONTRIBUTO IN CONTO CAPITALE PER L'EDILIZIA ABITATIVA A FAVORE DI LAVORATORI EMIGRATI (L.R. 19.6.1984, N. 28)	2.040.000.000	500.000.000	2.540.000.000	2/1/2/41/3/08/07
61356	INTERVENTI REGIONALI NEL SETTORE DELL'IMMIGRAZIONE (L.R. 30.1.1990, N. 9)	2.000.000.000	1.250.000.000	3.250.000.000	1/1/1/41/2/08/07
61358	SPESE PER LA CONSULTA REGIONALE PER L'EMIGRAZIONE E L'IMMIGRAZIONE (L.R. 19.6.1984, N. 28 E L.R. 30.1.1990, N. 9)	100.000.000	100.000.000	200.000.000	1/1/1/41/2/08/07
61364	SPESE PER IL FINANZIAMENTO DI INIZIATIVE DI SCAMBI INTERREGIONALI E INTERNAZIONALI DI GIOVANI E OPERATORI SOCIALI PER FAVORIRE LA CONOSCENZA RECIPROCA DELLE ESPERIENZE NEL SETTORE SOCIO-CULTURALE (L.R. 8.11.1989, N.54)	600.000.000	400.000.000	1.000.000.000	2/1/1/41/2/08/07

SPESA TIT. 08 CAT. 02 SEZ. 03

numero	CAPITOLO		RESIDUI PRESUNTI	PREVISIONI DI COMPETENZA	PREVISIONI DI CASSA	CODICE E NOTE
	denominazione					
61402	FONDO REGIONALE PER I SERVIZI SOCIALI (ART. 15 L.R. 15.12.1982, N. 55)		45.000.000.000	95.000.000.000	140.000.000.000	1/1/1/52/2/08/07
61405	SPESE PER PRESTAZIONI ECONOMICHE A FAVORE DI CITTADINI AFFLITTI DA TUBERCOLOSI E NON ASSISTITI I.N.P.S. AI SENSI DELL'ART. 5 DELLA LEGGE 4.3.87 N. 88			500.000.000	500.000.000	1/1/1/51/2/08/07 ALLEGATO "A" CAP. 1600/E
61409	INTERVENTI PER L'ASSISTENZA, L'INTEGRAZIONE SOCIALE E I DIRITTI DELLE PERSONE HANDICAPPA TE (LEGGE 5.2.1992, N. 104)			3.274.000.000	3.274.000.000	1/1/1/42/2/08/08 ALLEGATO "A" CAP. 1605/E
61420	INTERVENTI REGIONALI PER IL VOLONTARIATO OPERANTE IN SETTORI DI COMPETENZA REGIONALE (L.R. 30.4.1985, N.46)		1.097.000.000	1.000.000.000	2.097.000.000	2/1/1/42/2/08/07
61428	INIZIATIVE E COORDINAMENTO DEL L'ATTIVITA' A FAVORE DEI GIOVANI (L.R. 28.6.1988, N.29)		1.061.000.000	1.000.000.000	2.061.000.000	1/1/1/52/2/08/07
61430	INTERVENTI PER FAVORIRE L'ACCESSO AL CREDITO PER LA REALIZZAZIONE DI STRUTTURE RESIDENZIALI PER GLI ANZIANI (L.R. 4.6.1987, N.26)			10.000.000.000	10.000.000.000	2/1/2/32/3/08/07 ART.1 LEGGE FINANZIARIA
61432	SPESE PER L'ISTITUZIONE E IL FUNZIONAMENTO DEL SERVIZIO DI TELESOCCORSO - TELECONTROLLO PER LE PERSONE ANZIANE (L.R. 4.6.1987, N.26)		1.800.000.000		1.800.000.000	2/1/1/41/2/08/07
61436	CONTRIBUTI A COMUNI PER REALIZZAZIONE INTERVENTI NECESSARI ED URGENTI ALLE STRUTTURE EDUCATIVE ED ASSISTENZIALI PER MINORI (ART. 17 L.R. 14.9.1989, N. 32)		200.000.000		200.000.000	2/1/2/32/3/08/07

SPESA TIT. 08 CAT. 02 SEZ. 03

CAPITOLO		RESIDUI PRESUNTI	PREVISIONI DI COMPETENZA	PREVISIONI DI CASSA	CODICE E NOTE
numero	denominazione				
61440	SPESE IN MATERIA DI COOPERAZIONE DI CUI ALLA LEGGE 26.2.1987 N. 49	171.000.000		171.000.000	2/1/1/42/2/08/07
61444	SPESE PER L'ISTITUZIONE ED IL FUNZIONAMENTO DELL'UFFICIO DI PROTEZIONE E PUBBLICA TUTELA DEI MINORI (L.R. 9.8.88, N. 42)	49.000.000	50.000.000	99.000.000	1/1/1/41/2/08/07 ART. 1 LEGGE FINANZIARIA
61445	INTERVENTI REGIONALI IN MATERIA DI FORMAZIONE E AGGIORNAMENTO DEGLI OPERATORI DELLE TOSSICODIPENDENZE (ART. 127 D.P.R. 9.10.1990, N. 309)	700.000.000		700.000.000	1/1/1/41/2/08/07
61450	INTERVENTI REGIONALI A FAVORE DI PERSONE NON AUTOSUFFICIENTI ASSISTITE A DOMICILIO (L.R. 6.9.1991, N. 28)	4.000.000.000	6.000.000.000	10.000.000.000	1/1/1/62/2/08/08 ART. 1 LEGGE FINANZIARIA
*	TOTALE SEZIONE 03	63.466.000.000	120.124.000.000	183.590.000.000	
	SEZIONE 05 DIRITTO ALLO STUDIO				
61510	FONDO REGIONALE PER IL DIRITTO ALLO STUDIO - CONTRIBUTO AI COMUNI PER L'ESERCIZIO DELLE FUNZIONI ATTRIBUITE IN MATERIA (L.R. 2.4.1985, N. 31)	2.300.000.000		2.300.000.000	2/1/1/42/2/08/07
*	TOTALE SEZIONE 05	2.300.000.000		2.300.000.000	
**	RIEPILOGO CATEGORIA 02				
**	SEZIONE 01	9.250.000.000	1.500.000.000	10.750.000.000	
**	SEZIONE 02	7.225.000.000	2.500.000.000	9.725.000.000	
**	SEZIONE 03	63.466.000.000	120.124.000.000	183.590.000.000	
**	SEZIONE 05	2.300.000.000		2.300.000.000	
**	TOTALE CATEGORIA 02	82.241.000.000	124.124.000.000	206.365.000.000	

SPESA TIT. 08 CAT. 02 SEZ. 05

CAPITOLO		RESIDUI PRESUNTI	PREVISIONI DI COMPETENZA	PREVISIONI DI CASSA	CODICE E NOTE
numero	denominazione				
***	RIEPILOGO TITOLO 08	1.044.354.000.000	8.085.037.000.000	8.942.023.000.000	
***	CATEGORIA 01	82.241.000.000	124.124.000.000	206.365.000.000	
***	CATEGORIA 02				
	TOTALE TITOLO 08	1.126.595.000.000	8.209.161.000.000	9.148.388.000.000	

SPESA TIT. 08 CAT. 02 SEZ. 05

CAPITOLO		RESIDUI PRESUNTI	PREVISIONI DI COMPETENZA	PREVISIONI DI CASSA	CODICE E NOTE
numero	denominazione				
	TITOLO 09 STRUTTURE E SERVIZI PER LA CUL TURA, LA SCUOLA, LA FORMAZIONE PROFESSIONALE ED IL TEMPO LIBE RO CATEGORIA 01 CULTURA SEZIONE 01 STRUTTURE E SERVIZI PER LA DIF FUSIONE DELLA CULTURA				
70010	INIZIATIVE REGIONALI PER LA PROMOZIONE DI UNA CULTURA DI PACE NEL VENETO (L.R. 30.3.88, N.18)	986.000.000	500.000.000	1.486.000.000	1/1/1/41/2/06/06 ART.1 LEGGE FINANZIARIA
70012	SPESE PER LA COMMISSIONE REGIO NALE PER LA REALIZZAZIONE DEL LE PARI OPPORTUNITA' TRA UOMO E DONNA (LR. 30.12.1987, N 62)	213.000.000	300.000.000	513.000.000	1/1/1/42/2/06/06 ART.1 LEGGE FINANZIARIA
70016	FONDO PER INTERVENTI DI SOLIDA RIETA' INTERNAZIONALE (L.R. 16.4.1992, N 18)	1.000.000.000	1.500.000.000	2.500.000.000	1/1/1/61/2/08/07 ART.1 LEGGE FINANZIARIA
70018	SPESE PER L'EFFETTUAZIONE DEL PREMIO LETTERARIO LEONILDE E ARNALDO SETTEMBRINI (L.R. 1. 12.1989, N. 49)	40.000.000	50.000.000	90.000.000	1/1/1/62/2/06/06
70032	QUOTA REGIONALE DI SOTTOSCRI ZIONE DEL FONDO DI DOTAZIONE DELL'ASSOCIAZIONE TEATRO STABI LE DEL VENETO - CARLO GOLDONI (L.R. 24.1.1992, N. 9)	100.000.000		100.000.000	1/1/1/62/2/06/06
70036	CONTRIBUTO ANNUALE DI GESTIONE ALL'ASSOCIAZIONE TEATRO STABI LE DEL VENETO - CARLO GOLDONI (L.R. 24.1.1992, N. 9)		800.000.000	800.000.000	1/1/1/62/2/06/06

SPESA TIT. 09 CAT. 01 SEZ. 01

numero	CAPITOLO		RESIDUI PRESUNTI	PREVISIONI DI COMPETENZA	PREVISIONI DI CASSA	CODICE E NOTE
	denominazione					
70040	CONTRIBUTO REGIONALE ALL'ASSOCIAZIONE VENETA DEI LADINI DOLOMITICI (L.R. 23.12.1983, N. 60)			200.000.000	200.000.000	1/1/1/62/2/06/06
70044	ASSEGNAZIONE ANNUALE AL "PREMIO LONGARONE" (L.R. 23.12.83 N. 61)		40.000.000		40.000.000	1/1/1/61/2/10/11
70046	FUNZIONAMENTO DELLA BIBLIOTECA REGIONALE PER LA DIFFUSIONE DELLA CULTURA NEL TERRITORIO VENETO (L.R. 6.6.1983, N. 30)		345.000.000	100.000.000	445.000.000	1/1/1/52/2/06/06
70048	INIZIATIVE EDITORIALI DELLA REGIONE PER LA PUBBLICAZIONE DI UNA COLLANA DI STUDI E RICERCHE SULLA CULTURA POPOLARE VENETA (L.R. 29.4.1985, N. 39)		340.000.000	100.000.000	440.000.000	1/1/1/63/2/06/06 ART.1 LEGGE FINANZIARIA
70060	INTERVENTI REGIONALI PER CORSI DI ORIENTAMENTO MUSICALE (L.R. 30.4.1982, N. 16)		1.052.000.000	575.000.000	1.627.000.000	1/1/1/62/2/06/06
70106	SPESE PER LE CELEBRAZIONI DEL SECONDO CENTENARIO DELLA MORTE DI CARLO GOLDONI (L.R. 16.4.1992, N. 15)		500.000.000	2.000.000.000	2.500.000.000	1/1/1/41/2/06/06
70110	CONTRIBUTI REGIONALI A ISTITUZIONI DI GRANDE RILEVANZA CULTURALE (L.R. 5.9.84, N. 51)		2.350.000.000		2.350.000.000	1/1/1/62/2/06/06
70112	CONTRIBUTI REGIONALI A ENTI LOCALI, ISTITUTI O ASSOCIAZIONI PER LO SVOLGIMENTO DI ATTIVITA' CULTURALI (L.R. 5.9.1984, N. 51)		713.000.000		713.000.000	1/1/1/62/2/06/06
70114	INIZIATIVE REGIONALI PER LA PROMOZIONE DI INIZIATIVE E MANIFESTAZIONI CULTURALI (L.R. 5.9.1984, N. 51)		1.069.000.000		1.069.000.000	1/1/1/41/2/06/06

SPESA TIT. 09 CAT. 01 SEZ. 01

CAPITOLO		RESIDUI PRESUNTI	PREVISIONI DI COMPETENZA	PREVISIONI DI CASSA	CODICE E NOTE
numero	denominazione				
70116	CONTRIBUTI REGIONALI A FAVORE DI ISTITUZIONI DI GRANDE RILEVANZA CULTURALE IN MATERIA DI MUSEI, BIBLIOTECHE ECC. (L.R. 5.9.84, N. 50)	750.000.000		750.000.000	1/1/1/62/2/06/06
70118	SPESE PER INIZIATIVE CULTURALI IN MATERIA DI MUSEI, BIBLIOTECHE PROMOSSE DIRETTAMENTE DALLA GIUNTA REGIONALE (L.R. 5.9.84, N. 50)	541.000.000		541.000.000	1/1/1/41/2/06/06
70120	CONTRIBUTI A ENTI LOCALI E ALTRI ORGANISMI PUBBLICI E PRIVATI TITOLARI DI MUSEI DI INTERESSE LOCALE PER INIZIATIVE DI CUI ALL' ART 19 DELLA L.R. 5.9.1984, N. 50	1.529.000.000		1.529.000.000	1/1/1/52/2/06/06
70122	CONTRIBUTI A ENTI LOCALI E ALTRI ORGANISMI PUBBLICI O PRIVATI TITOLARI DI BIBLIOTECHE DI INTERESSE LOCALE PER LE INIZIATIVE DI CUI AGLI ARTT. 36 E 42 DELLA L.R. 5.9.84, N.50	1.582.000.000		1.582.000.000	1/1/1/52/2/06/06
70124	CONTRIBUTI AGLI ENTI LOCALI PER LA REALIZZAZIONE DEL SERVIZIO BIBLIOTECARIO (ART.31 II, COMMA L.R. 5.9.84, N.50 E ART. 19 L.R. 20.12.1985, N.66)	500.000.000		500.000.000	1/1/1/52/2/06/06
70130	CONTRIBUTI REGIONALI A FAVORE DI ENTI E ISTITUZIONI DI RILEVANTE IMPORTANZA NEL CAMPO DELLE ATTIVITA' ARTISTICHE E DELLO SPETTACOLO (L.R. 5.9.84, N. 52)	2.850.000.000		2.850.000.000	1/1/1/62/2/06/06
70132	SPESE PER INIZIATIVE REGIONALI NEI SETTORI DELLE ATTIVITA' ARTISTICHE, DELLA MUSICA, DEL TEATRO E DEL CINEMA (L.R. 5.9.1984, N.52)	1.320.000.000		1.320.000.000	1/1/1/41/2/06/06

SPESA TIT. 09 CAT. 01 SEZ. 01

CAPITOLO		RESIDUI PRESUNTI	PREVISIONI DI COMPETENZA	PREVISIONI DI CASSA	CODICE E NOTE
numero	denominazione				
70134	CONTRIBUTI REGIONALI PER LE ATTIVITA' MUSICALI (L.R.5.9.84, N.52)	1.155.000.000		1.185.000.000	1/1/1/62/2/06/06
70136	CONTRIBUTI REGIONALI PER LE ATTIVITA' TEATRALI (L.R.5.9.84, N.52)	1.106.000.000		1.106.000.000	1/1/1/62/2/06/06
70138	CONTRIBUTI REGIONALI PER LE ATTIVITA' CINEMATOGRAFICHE (L.R.5.9.84, N.52)	401.000.000		401.000.000	1/1/1/62/2/06/06
70152	INTERVENTI STRUTTURALI AL TEATRO DI FELTRE (L.R.16.8.1984 N.42)	400.000.000		400.000.000	1/1/2/10/3/06/06
70160	CONTRIBUTO ALL'ISTITUTO REGIONALE PER LE VILLE VENETE (L.R.24.9.1979, N.63)	2.192.000.000	1.700.000.000	3.892.000.000	1/1/1/55/2/06/06
70161	CONTRIBUTO IN CONTO CAPITALE ALL'ISTITUTO REGIONALE PER LE VILLE VENETE PER INTERVENTI DI CONSOLIDAMENTO, RESTAURO, MANUTENZIONE STRAORDINARIA E VALORIZZAZIONE DELLE VILLE VENETE (LEGGE 25.7.1991, N.233)		15.000.000.000	15.000.000.000	2/1/2/35/3/06/06 ALLEGATO "A" CAP. 2025/E
70164	CONTRIBUTI IN CONTO CAPITALE AI COMUNI SINGOLI O ASSOCIATI PER LA REALIZZAZIONE DI CENTRI DI SERVIZI CULTURALI, BIBLIOTECHE, TEATRI, MUSEI E ARCHIVI (L.R.15.1.1985, N.6 E ART.3 L.R.20.12.1985, N.66)	2.200.000.000	500.000.000	2.700.000.000	2/1/2/32/3/06/06 ART.1 LEGGE FINANZIARIA
70174	INTERVENTO REGIONALE PER L'ADEGUAMENTO STRUTTURALE E FUNZIONALE ALLE NORME DI SICUREZZA ALLE SALE CINEMATOGRAFICHE E TEATRALI (L.R.26.01.88, N.6)	77.000.000		77.000.000	2/1/2/43/3/06/06

SPESA TIT. 09 CAT. 01 SEZ. 01

numero	CAPITOLO		RESIDUI PRESUNTI	PREVISIONI DI COMPETENZA	PREVISIONI DI CASSA	CODICE E NOTE
	denominazione					
70176	PROMOZIONE DI ALCUNE INIZIATIVE EDITORIALI DI PARTICOLARE IMPEGNO E DI INTERESSE CULTURALE RIGUARDANTI LA STORIA, LA CULTURA E LA CIVILTÀ DEL VENETO (L.R. 15.01.85, N.9 E ART.4 L.R. 20.12.1985, N.66)		900.000.000	300.000.000	1.200.000.000	1/1/1/62/2/06/06
70180	CONTRIBUTI A COMUNI, LORO CON SORZI E COMUNITA' MONTANE PER LA REALIZZAZIONE, MANUTENZIONE E GESTIONE DI AREE DESTINATE A CAMPI DI SOSTA ATTREZZATI PER NOMADI ROM E SINTI (L.R. 22.12.1989, N. 54)		500.000.000	300.000.000	800.000.000	2/1/2/32/3/06/06 ART.1 LEGGE FINANZIARIA
70182	CONTRIBUTI AI COMUNI, LORO CON SORZI, COMUNITA' MONTANE, ENTI PUBBLICI E PRIVATI PER INIZIATIVE DI SCOLARIZZAZIONE E FORMAZIONE PROFESSIONALE DEI ROM, E DEI SINTI, NONCHE' PER VALORIZZAZIONE DI PRODUZIONI TIPI CHE DELL'ARTIGIANATO ROM E SINTI (L.R. 22.12.1989, N. 54)		400.000.000	100.000.000	500.000.000	2/1/1/52/2/06/06 ART.1 LEGGE FINANZIARIA
70184	CONTRIBUTI AD ENTI LOCALI PER ACQUISTO E ADATTAMENTO DI BENI IMMOBILI DA DESTINARE A SEDE DI MUSEI ETNOGRAFICI (L.R. 18.12.84, N.63)		500.000.000		500.000.000	2/1/2/32/3/06/06
70188	INTERVENTI A FAVORE DEL SETTORE ARCHEOLOGICO (L.R. 24.10.80 N. 17)		799.000.000		799.000.000	2/1/2/10/3/06/06
70190	CONTRIBUTI ALLA PROVINCIA DI ROVIGO E AL COMUNE DI ROVIGO PER REALIZZAZIONE, SISTEMAZIONE E MANUTENZIONE DI IMMOBILI DI PARTICOLARE INTERESSE ARCHEOLOGICO E STORICO - CULTURALE O DA DESTINARE A SEDE DI MUSEO (L.R. 24.7.1984, N. 34)		500.000.000		500.000.000	2/1/2/32/3/06/06

SPESA TIT. 09 CAT. 01 SEZ. 01

CAPITOLO		RESIDUI PRESUNTI	PREVISIONI DI COMPETENZA	PREVISIONI DI CASSA	CODICE E NOTE
numero	denominazione				
70191	INTERVENTO PER LA REALIZZAZIONE DI UN MUSEO DELL'OCCHIALE A PIEVE DI CADORE (L.R. 5. 3.1987, N. 15) - SOMMA FINANZIATA CON QUOTA DEL FONDO NAZIONALE ARTIGIANATO	200.000.000		200.000.000	2/1/2/34/3/06/25
70192	SPESE PER IL FUNZIONAMENTO DEL CENTRO REGIONALE DI DOCUMENTAZIONE DEL VENETO (L.R. 9.1. 1986, N. 2)	1.442.000.000	450.000.000	1.892.000.000	2/1/1/63/2/06/06 ART.1 LEGGE FINANZIARIA
70194	SPESE PER ACQUISTO, REALIZZAZIONE, SISTEMAZIONE E MANUTENZIONE DI IMMOBILI DI PARTICOLARE INTERESSE ARCHEOLOGICO E STORICO CULTURALE O DA DESTINARE A SEDE DI MUSEO (L.R. 24.7.1984, N. 34)	500.000.000		500.000.000	2/1/2/10/3/06/06
70198	INTERVENTO PER LA REALIZZAZIONE DI UN MUSEO DELL'OCCHIALE A PIEVE DI CADORE (L.R. 5. 3.1987, N. 15)	200.000.000		200.000.000	2/1/2/34/3/06/25
*	TOTALE SEZIONE 01	31.292.000.000	24.475.000.000	55.797.000.000	
**	RIEPILOGO CATEGORIA 01				
**	SEZIONE 01	31.292.000.000	24.475.000.000	55.797.000.000	
**	TOTALE CATEGORIA 01	31.292.000.000	24.475.000.000	55.797.000.000	
	CATEGORIA 02 SCUOLE				
	SEZIONE 01 STRUTTURE SCOLASTICHE				

SPESA TIT. 09 CAT. 02 SEZ. 01

CAPITOLO		RESIDUI PRESUNTI	PREVISIONI DI COMPETENZA	PREVISIONI DI CASSA	CODICE E NOTE
numero	denominazione				
71004	CONTRIBUTI COSTANTI TRENTACIN QUENNALI SU MUTUI CONTRATTI DA ENTI LOCALI PER L'EDILIZIA SCO LASTICA DI CUI ALLA LEGGE 9.8. 1954, N. 645	40.000.000	40.000.000	40.000.000	2/1/2/32/4/06/04
71020	CONTRIBUTI A COMUNI ED ISTITU ZIONI PUBBLICHE E PRIVATE PER L'ADATTAMENTO ED IL RIATTAMEN TO DI EDIFICI PER SCUOLE MATER NE, ELEMENTARI E MEDIE (L.R.5. 3.1985, N.20)	1.500.000.000	1.500.000.000	8.360.000.000	2/1/2/32/3/06/04
*	TOTALE SEZIONE 01	6.860.000.000	1.540.000.000	8.400.000.000	
	SEZIONE 02 STRUTTURE E SERVIZI PER IL DI RITTO ALLO STUDIO				
71204	SPESE PER IL FUNZIONAMENTO DEG LI ENTI PER IL DIRITTO ALLO STUDIO UNIVERSITARIO (E.S.U.) (ART.39 L.R. 22.10.1982, N.50)	2.830.000.000	32.000.000.000	34.830.000.000	1/1/1/58/2/06/04
71206	CONTRIBUTI AGLI E.S.U. PER SPE SE DI INVESTIMENTO (ART. 40 L.R. 22.10.1982, N. 50)	5.000.000.000	5.000.000.000	10.000.000.000	2/1/2/38/3/06/04 ART.1 LEGGE FINANZIARIA
71240	CONTRIBUTI REGIONALI AD ENTI PUBBLICI LOCALI PER L'ACQUISTO DI AUTOBUS PER IL SERVIZIO SCO LASTICO (L.R. 24.12.1984, N.65)	2.000.000.000		2.000.000.000	2/1/2/32/3/06/04
71250	ISTITUZIONE DI BORSE DI STU DIO REGIONALI PRESSO IL COLLE GIO DEL MONDO UNITO DELL'ADRIA TICO DI DUINO-AURISINA (L.R. 29.3.1983, N. 17)	180.000.000		180.000.000	1/1/1/62/2/06/04
71290	SPESE PER L'ADESIONE ALL'ASSO CIAZIONE "CENTRO INTERNAZIONA LE DI STUDI SULL'ECONOMIA TURI STICA" (L.R. 23.12.1991, N.37)	250.000.000	250.000.000	500.000.000	1/1/1/41/2/06/04
*	TOTALE SEZIONE 02	10.260.000.000	37.250.000.000	47.510.000.000	

SPESA TIT. 09 CAT. 02 SEZ. 02

numero	CAPITOLO		RESIDUI PRESUNTI	PREVISIONI DI COMPETENZA	PREVISIONI DI CASSA	CODICE E NOTE
	denominazione					
**	RIEPILOGO CATEGORIA 02					
**	SEZIONE 01		6.860.000.000	1.540.000.000	8.400.000.000	
**	SEZIONE 02		10.260.000.000	37.250.000.000	47.510.000.000	
**	TOTALE CATEGORIA 02		17.120.000.000	38.790.000.000	55.910.000.000	
	CATEGORIA 03 FORMAZIONE PROFESSIONALE ED AV VIAMENTO AL LAVORO					
	SEZIONE 01 STRUTTURE E SERVIZI PER LA FOR MAZIONE PROFESSIONALE					
72010	FONDO STRAORDINARIO PER LA PRO MOZIONE ECONOMICA DI CUI ALLO ART. 27 DELLA L.R. 30.1.1990, N. 10)		2.000.000.000	1.000.000.000	3.000.000.000	2/1/2/10/3/08/05 ART.1 LEGGE FINANZIARIA
72012	SPESE PER IL FUNZIONAMENTO DEL CENTRO REGIONALE PER LE PO LITICHE DEL LAVORO (ART. 26 L.R. 30.1.1990, N. 10)		288.000.000	100.000.000	388.000.000	1/1/1/41/2/08/05 ART.1 LEGGE FINANZIARIA
72016	INTERVENTI REGIONALI PER LA FORMAZIONE E L'ORIENTAMENTO AL LAVORO DEI CITTADINI (ARTT. 20 E 21 DELLA L.R. 30.1.1990, N. 10)		390.000.000	500.000.000	890.000.000	1/1/1/41/2/08/05 ART.1 LEGGE FINANZIARIA
72037	SPESE PER IL FINANZIAMENTO DEL PIANO PER LO SVILUPPO DI UN SISTEMA INFORMATIVO INTEGRA TO PER LA FORMAZIONE PROFESSIO NALE (LEGGE 12.11.1988, N.492)		417.000.000	3.967.000.000	4.384.000.000	2/1/1/41/2/06/05 ALLEGATO "A" CAP. 1505/E REISC.C/AVANZO PER ML 3.189
72039	SPESE PER 'LACQUISIZIONE DEL LA BANCA DATI E PER LA REALIZ ZAZIONE DEL SISTEMA INFORMATI VO NAZIONALE SULLA FORMAZIONE PROFESSIONALE (LEGGE 12.11.88, N. 492)			7.764.000.000	7.764.000.000	2/1/1/41/2/06/05 ALLEGATO "A" CAP. 1503/E REISC.C/AVANZO PER ML 3.882

SPESA TIT. 09 CAT. 03 SEZ. 01

CAPITOLO		RESIDUI PRESUNTI	PREVISIONI DI COMPETENZA	PREVISIONI DI CASSA	CODICE E NOTE
numero	denominazione				
72040	ATTIVITA' DI FORMAZIONE PROFESSIONALE - FINANZIAMENTO E CON TRIBUTI (L.R. 30.1.1990, N.10)	22.000.000.000	76.000.000.000	98.000.000.000	1/1/1/62/2/08/05
72042	AMMODERNAMENTO E POTENZIAMENTO CENTRI DI FORMAZIONE PROFESSIONALE (L.R. 30.1.1990, N.10)	2.700.000.000	1.000.000.000	3.700.000.000	1/1/2/20/3/08/05
72045	ATTIVITA' DI FORMAZIONE PROFESSIONALE - SOMMA FINANZIATA CON F.S.E. OBIETTIVI 3 E 4	14.000.000.000	44.880.000.000	58.880.000.000	1/1/1/62/2/08/05 VEDI CAP. 2920/ENTRATA
72047	ATTIVITA' DI FORMAZIONE PROFESSIONALE - SOMMA FINANZIATA CON F.D.R. - OBIETTIVI 3 E 4	17.000.000.000	41.918.000.000	58.918.000.000	1/1/1/62/2/08/05 VEDI CAP. 2925/ENTRATA
72049	ATTIVITA' DI FORMAZIONE PROFESSIONALE - SOMMA FINANZIATA CON F.S.E. OB. 3 - 4 ALTRI ASSI	146.000.000		146.000.000	1/1/1/62/2/08/05
72050	COFINANZIAMENTO REGIONALE DI ATTIVITA' FORMATIVE DI BASE FINANZIATE DAL F.S.E. E FONDI STATALI - OBIETTIVI 3 E 4	109.000.000	12.040.000.000	12.149.000.000	1/1/1/62/2/08/05
72053	ATTIVITA' DI FORMAZIONE PROFESSIONALE - SOMMA FINANZIATA CON IL F.D.R. - OB. 3 - 4 ALTRI ASSI	5.777.000.000		5.777.000.000	1/1/1/62/2/08/05
72055	ATTIVITA' DI FORMAZIONE PROFESSIONALE - SOMMA FINANZIATA CON F.S.F. OBIETTIVO 2	135.000.000		135.000.000	1/1/1/62/2/08/05
72057	ATTIVITA' DI FORMAZIONE PROFESSIONALE - SOMMA FINANZIATA CON F.D.R. OBIETTIVO 2	1.030.000.000		1.030.000.000	1/1/1/62/2/08/05
72059	ATTIVITA' DI FORMAZIONE PROFESSIONALE - SOMMA FINANZIATA CON F.S.E. OBIETTIVO 5 B	329.000.000		329.000.000	1/1/1/62/2/08/05

SPESA TIT. 09 CAT. 03 SEZ. 01

numero	CAPITOLO		RESIDUI PRESUNTI	PREVISIONI DI COMPETENZA	PREVISIONI DI CASSA	CODICE E NOTE
	denominazione					
72060	STIPENDI, ASSEGNI ED ONERI RELATIVI AL PERSONALE DEI CENTRI DI FORMAZIONE PROFESSIONALE DELLA REGIONE, NONCHE' SPESE PER INDENNITA' DI MISSIONE, RIMBORSO SPESE DI VIAGGIO E LAVORO STRAORDINARIO (L.R. 10.6.1991, N. 12)		7.000.000.000	15.886.000.000	20.000.000.000	1/1/1/21/2/08/05 ELENCO 1 - SPESE OBBLIGATORIE
72061	ATTIVITA' DI FORMAZIONE PROFESSIONALE SOMMA FINANZIATA CON F.D.R. OB. 5		1.380.000.000		1.380.000.000	1/1/1/62/2/08/05
72070	ONERI ASSICURATIVI PER APPRENDISTI ARTIGIANI RELATIVI ALL'ANNO 1988 E PRECEDENTI - QUOTA - (ART. 8 D.L. 9.10.1989 N. 338 CONVERTITO NELLA LEGGE 7.12.1989, N. 389)			5.000.000.000	5.000.000.000	1/1/1/41/2/08/05 ELENCO 1 - SPESE OBBLIGATORIE
72080	INTERVENTI URGENTI PER LE AZIENDE IN CRISI AI SENSI ART. 24 L.R. 10/90			1.000.000.000	1.000.000.000	1/1/2/43/3/10/05 ART.5 LEGGE FINANZIARIA
*	TOTALE	SEZIONE 01	74.701.000.000	211.055.000.000	282.870.000.000	
**	RIEPILOGO	CATEGORIA 03				
**	SEZIONE	01	74.701.000.000	211.055.000.000	282.870.000.000	
**	TOTALE	CATEGORIA 03	74.701.000.000	211.055.000.000	282.870.000.000	
	CATEGORIA 04	TEMPO LIBERO				
	SEZIONE 01	STRUTTURE E SERVIZI PER LO SVILUPPO DELLO SPORT				

SPESA TIT. 09 CAT. 04 SEZ. 01

numero	CAPITOLO		RESIDUI PRESUNTI	PREVISIONI DI COMPETENZA	PREVISIONI DI CASSA	CODICE E NOTE
	denominazione					
73010	CONTRIBUTI VENTENNALI A FAVORE DEI COMUNI E CONSORZI DI COOPERAZIONE PER LA COSTRUZIONE, AMPLIAMENTO O MIGLIORAMENTO DI IMPIANTI PER LA PRATICA SPORTIVA (LL.RR. 10.7.1973, N.15 E 17 5.1974, N.29)			55.000.000	55.000.000	2/1/2/32/4/06/09
73020	CONTRIBUTI COSTANTI VENTENNALI SU MUTUI CONTRATTI DA ENTI LOCALI PER REALIZZAZIONE, RISTRUTTURAZIONE ED AMPLIAMENTO DI IMPIANTI SPORTIVI (ART.9 LETT. A L.R. 28.4.1979, N. 60)			500.000.000	500.000.000	2/1/2/32/4/06/09 ALLEGATO "A" CAP. 710/E
73024	INTERVENTI A SOSTEGNO DELL'EDILIZIA SPORTIVA DEGLI ENTI LOCALI (ART. 9 LETT. B) L.R. 24.8.1979, N. 60 E L.R. 28.8.1986, N. 40)		5.000.000.000	6.000.000.000	11.000.000.000	2/1/2/32/3/08/09
73030	CONTRIBUTO STRAORDINARIO PER L'ISTITUZIONE DELLA SCUOLA PER ATLETI DI DISCIPLINE SPORTIVE INVERNALI IN PROVINCIA DI BELLUNO (L.R. 22.12.1989, N. 55)		700.000.000		700.000.000	2/1/2/32/3/08/09
73032	CONTRIBUTI AD ENTI ED ORGANI SMI VARI DI PROMOZIONE SPORTIVA PER IL SOSTEGNO DI MANIFESTAZIONI SPORTIVE AD ALTO CONTENUTO TECNICO ED AGONISTICO (L.R. 12.12.1984, N. 62)		1.243.000.000	800.000.000	2.043.000.000	2/1/1/62/2/04/09
73040	CONTRIBUTI PER FAVORIRE LA DIFFUSIONE DELL'ATTIVITA' MOTORIA E SPORTIVA (ART. 19 L.R. 24.8.1979, N.60 E L.R. 11.6.1981, N.27)		1.064.000.000	400.000.000	1.464.000.000	2/1/1/62/2/06/09
73046	SPESE RELATIVE ALL'ORDINAMENTO DELLE PROFESSIONI DI MAESTRO DI SCI E DI GUIDA ALPINA E AL LA PROMOZIONE E DIFFUSIONE DELLE ATTIVITA' DI MONTAGNA (L.R. 16.4.1992, N. 16)		163.000.000	150.000.000	313.000.000	1/1/1/62/2/08/09

SPESA TIT. 09 CAT. 04 SEZ. 01

numero	CAPITOLO		RESIDUI PRESUNTI	PREVISIONI DI COMPETENZA	PREVISIONI DI CASSA	CODICE E NOTE
	denominazione					
73054	CONTRIBUTO ORDINARIO AL COMITATO REGIONALE VENETO DELLA F.I.S.D. PER LA REALIZZAZIONE DI INIZIATIVE DIRETTE ALLA PROMOZIONE DI ATTIVITA' SPORTIVE PER DISABILI (L.R. 28.1.1985, N. 13)		450.000.000	200.000.000	650.000.000	1/1/1/62/2/08/09 ART.1 LEGGE FINANZIARIA
73062	INTERVENTI REGIONALI PER LA FORMAZIONE E L'AGGIORNAMENTO DEI QUADRI TECNICI DEL SETTORE SPORT(L.R.29.4.1985,N.36)		528.000.000	200.000.000	728.000.000	2/1/1/42/2/08/09
*	TOTALE SEZIONE 01		9.148.000.000	8.305.000.000	17.453.000.000	
	SEZIONE 02 STRUTTURE E SERVIZI PER LE ATTIVITA' RICREATIVE					
73212	CONTRIBUTI A COMUNI ED ALLE ASSOCIAZIONI DI BASE ISCRITTE NEL REGISTRO REGIONALE DELL'ASSOCIAZIONISMO PER LA FORMAZIONE E LA GESTIONE DI INIZIATIVE RICREATIVE NEL SETTORE CULTURALE E SPORTIVO (L.R. 8.11.1983, N. 55)		1.777.000.000	1.400.000.000	3.177.000.000	1/1/1/62/2/06/09
*	TOTALE SEZIONE 02		1.777.000.000	1.400.000.000	3.177.000.000	
**	RIEPILOGO CATEGORIA 04					
**	SEZIONE 01		9.148.000.000	8.305.000.000	17.453.000.000	
**	SEZIONE 02		1.777.000.000	1.400.000.000	3.177.000.000	
**	TOTALE CATEGORIA 04		10.925.000.000	9.705.000.000	20.630.000.000	
	CATEGORIA 05 CACCIA E PESCA SPORTIVA					

SPESA TIT. 09 CAT. 05

CAPITOLO		RESIDUI PRESUNTI	PREVISIONI DI COMPETENZA	PREVISIONI DI CASSA	CODICE E NOTE
numero	denominazione				
75004	SEZIONE 01 CACCIA INIZIATIVE REGIONALI PER LA SA LVAGUARDIA DELL'AMBIENTE E PER LA PROMOZIONE DELLA CONOSCENZA DEL PATRIMONIO FAUNISTICO AI SENSI DELL'ART.60 DELLA L.R. 11.8.89, N.31	785.000.000	200.000.000	985.000.000	2/1/1/42/2/10/14 ART.1 LEGGE FINANZIARIA
75026	SPESE PER IMPIANTO DI OSSERVA TORI ORNITOLOGICI (ART.19 L.R. 11.8.1989, N. 31)	400.000.000		400.000.000	2/1/2/10/3/10/14
75036	CONTRIBUTI AGLI ALLEVATORI DI SELVAGGINA (ART.29 L.R. 11.8. 1989, N. 31)	100.000.000		100.000.000	1/1/1/63/2/10/14
75040	SPESE PER ORGANIZZAZIONE DI CORSI DI QUALIFICAZIONE E DI AGGIORNAMENTO E PER PREMI DI PRESENZA (ART. 46 L.R. 11.8. 1989, N. 31)	300.000.000	100.000.000	400.000.000	1/1/1/41/2/10/14 ART.1 LEGGE FINANZIARIA
75042	SPESE PER IL FUNZIONAMENTO DEL LA COMMISSIONE TECNICA CONSUL- TIVA REGIONALE PER LA CACCIA (ART. 47 L.R. 11.8.1989, N.31)		10.000.000	10.000.000	1/1/1/42/2/10/14 ART.1 LEGGE FINANZIARIA
75050	ASSEGNAZIONE ALLE PROVINCE DI SOMME PER L'ESERCIZIO DELLE FUNZIONI DELEGATE IN MATERIA DI CACCIA AI SENSI DELL'ART. 60 DELLA L.R. 11.8.1989, N.31	6.000.000.000	5.500.000.000	11.500.000.000	1/1/1/53/2/10/14 ART.1 LEGGE FINANZIARIA
*	TOTALE SEZIONE 01	7.585.000.000	5.810.000.000	13.395.000.000	
	SEZIONE 02 PESCA SPORTIVA				

SPESA TIT. 09 CAT. 05-SEZ. 02

CAPITOLO		RESIDUI PRESUNTI	PREVISIONI DI COMPETENZA	PREVISIONI DI CASSA	CODICE E NOTE
numero	denominazione				
75204	ASSEGNAZIONE ALLE PROVINCE DI SOMME PER L'ESERCIZIO DELLE FUNZIONI IN MATERIA DI PESCA AI SENSI DELL'ART. 10 VI COMMA DELLA L.R. 9.12.1986, N. 50	3.000.000.000	2.900.000.000	5.900.000.000	1/1/1/53/2/10/14 ART.1 LEGGE FINANZIARIA
75206	SPESE DIRETTE PER LE FUNZIONI IN MATERIA DI PESCA SPORTIVA A NORMA DELL'ART. 2 DELLA L.R. 9.12.1986, N. 50	400.000.000		400.000.000	2/1/1/41/2/10/14
*	TOTALE SEZIONE 02	3.400.000.000	2.900.000.000	6.300.000.000	
**	RIEPILOGO CATEGORIA 05				
**	SEZIONE 01	7.585.000.000	5.810.000.000	13.395.000.000	
**	SEZIONE 02	3.400.000.000	2.900.000.000	6.300.000.000	
**	TOTALE CATEGORIA 05	10.985.000.000	8.710.000.000	19.695.000.000	
***	RIEPILOGO TITOLO 09				
***	CATEGORIA 01	31.292.000.000	24.475.000.000	55.797.000.000	
***	CATEGORIA 02	17.120.000.000	38.790.000.000	55.910.000.000	
***	CATEGORIA 03	74.701.000.000	211.055.000.000	282.870.000.000	
***	CATEGORIA 04	10.925.000.000	9.705.000.000	20.630.000.000	
***	CATEGORIA 05	10.985.000.000	8.710.000.000	19.695.000.000	
***	TOTALE TITOLO 09	145.023.000.000	292.735.000.000	434.902.000.000	

SPESA TIT. 09 CAT. 05 SEZ. 02

CAPITOLO		RESIDUI PRESUNTI	PREVISIONI DI COMPETENZA	PREVISIONI DI CASSA	CODICE E NOTE
numero	denominazione				
	TITOLO 10 ONERI NON RIPARTIBILI				
	CATEGORIA 01 FONDI DI RISERVA ORDINARI				
80010	FONDO DI RISERVA PER LE SPESE OBBLIGATORIE E D'ORDINE		3.861.000.000	3.861.000.000	1/1/1/90/1/12/32
80020	FONDO DI RISERVA PER SPESE IM PREVISTE		800.000.000	800.000.000	1/1/1/90/1/12/32
80030	FONDO DI RISERVA DI CASSA			531.894.000.000	1/1/1/90/1/12/32
**	RIEPILOGO CATEGORIA 01				
**	TOTALE CATEGORIA 01		4.661.000.000	536.555.000.000	
	CATEGORIA 02 FONDI GLOBALI PER I PROVVEDI MENTI LEGISLATIVI REGIONALI IN CORSO DI PRESENTAZIONE				
80210	FONDO GLOBALE SPESE CORRENTI NORMALI		20.575.000.000	20.575.000.000	1/1/1/90/2/12/32
80230	FONDO GLOBALE SPESE DI INVESTI MENTO ULTERIORI PROGRAMMI DI SVILUPPO		38.000.000.000	38.000.000.000	2/1/2/80/3/12/32
80251	FONDO GLOBALE SPESE DI INVESTI MENTO ULTERIORI PROGRAMMI DI SVILUPPO FINANZIATO DA SPECIFICI CHE ASEGNAZIONI STATALI		5.857.000.000	5.857.000.000	2/1/2/80/3/12/32 ALLEGATO "A" CAP. 2020/E PER ML 2.000 E CAP. 2390/E PER ML 3.857
**	RIEPILOGO CATEGORIA 02				
**	TOTALE CATEGORIA 02		64.432.000.000	64.432.000.000	

SPESA TIT. 10 CAT. 02

CAPITOLO		RESIDUI PRESUNTI	PREVISIONI DI COMPETENZA	PREVISIONI DI CASSA	CODICE E NOTE
numero	denominazione				
80320	CATEGORIA 03 ALTRI ONERI NON RIPARTIBILI SOMMA CORRISPONDENTE AL 40% DELLE PENE PECUNIARIE, SPETTAN TI AGLI SCOPRITORI DELLE INFRA ZIONI, AL FONDO DI ASSISTENZA O ALLA CASSA DI PREVIDENZA O AL FONDO DI QUIESCENZA DEL PER SONALE CUI APPARTENGONO GLI SCOPRITORI (ART. 1 LEGGE 7.2. 1951, N. 168)		10.000.000	10.000.000	1/1/1/41/1/12/32
80330	VERSAMENTO AL FONDO NAZIONALE TRASPORTI AI SENSI DELL'ART. 9 DELLA L.R. 10.4.1981, N. 151		36.700.000.000	36.700.000.000	1/1/1/51/1/12/33
80340	ANNUALITA' DI CONTRIBUTI PO LIENNALI IN CONTO INTERESSI CONCESSI AD ENTI TERZI, SCADU TE NEGLI ESERCIZI PRECEDENTI E NON ANCORA LIQUIDATE E PAGA TE		4.157.000.000	4.157.000.000	2/1/2/43/4/12/32
84000	FONDO SPECIALE PER LA RIASSE GNAZIONE DI RESIDUI PERENTI DELLE SPESE CORRENTI		100.000.000.000	100.000.000.000	1/1/1/90/1/12/32 ELENCO 1 - SPESE OBBLIGATORIE
84100	FONDO SPECIALE PER LA RIASSE GNAZIONE DI RESIDUI PERENTI DELLE SPESE IN CONTO CAPITALE		400.000.000.000	400.000.000.000	1/1/2/80/3/12/32 ELENCO 1 - SPESE OBBLIGATORIE
**	RIEPILOGO CATEGORIA 03				
**	TOTALE CATEGORIA 03		540.867.000.000	540.867.000.000	
	CATEGORIA 04 INTERVENTI FINANZIATI CON FON DI COMUNITARI E FONDO DI ROTA ZIONE PER L'ATTUAZIONE DI RE GOLAMENTI COMUNITARI				

SPESA TIT. 10 CAT. 04

numero	CAPITOLO		RESIDUI PRESUNTI	PREVISIONI DI COMPETENZA	PREVISIONI DI CASSA	CODICE E NOTE
	denominazione					
84605	INTERVENTI PER LA REALIZZAZIONE DEL PROGRAMMA VENETO DI CUI AL REG. TO CEE N. 2052/88 - OBIETTIVO 5B - SOMMA FINANZIATA CON IL F.S.E.		4.301.000.000	7.208.000.000	10.808.000.000	1/1/1/63/2/12/32 VEDI CAP. 2940/ENTRATA REISC. C/AVANZO PER ML 808
84610	INTERVENTI PER LA REALIZZAZIONE DEL PROGRAMMA VENETO DI CUI AL REG. TO CEE N. 2052/88 - OBIETTIVO 5B - SOMMA FINANZIATA CON IL F.D.R.		43.097.000.000	45.200.000.000	80.000.000.000	1/1/1/63/2/12/32 VEDI CAP. 2945/ENTRATA REISC. C/AVANZO PER ML 5.000
84615	INTERVENTI PER LA REALIZZAZIONE DEL PROGRAMMA VENETO DI CUI AL REG. TO CEE N. 2052/88 - OBIETTIVO 5B - SOMMA FINANZIATA CON IL F.E.R.S.		7.176.000.000	18.600.000.000	27.500.000.000	1/1/1/63/2/12/32 VEDI CAP. 2950/E REISC. C/AVANZO PER ML 7.500
84617	INTERVENTI DI CUI AL PROGETTO PERIFRA REALIZZATI CON IL FINANZIAMENTO CEE FESR		750.000.000		750.000.000	1/1/1/62/2/08/05
84618	INTERVENTI DI CUI AL PROGETTO "PERIFRA" REALIZZATI CON IL FINANZIAMENTO DEL F.D.R.			750.000.000	750.000.000	1/1/1/62/2/08/05 VEDI CAP. 2952/E
84620	INTERVENTI PER LA REALIZZAZIONE DEL PROGRAMMA VENETO DI CUI AL REG. TO CEE N. 2052/88 - OBIETTIVO 5B - SOMMA FINANZIATA CON IL F.E.O.G.A.		16.911.000.000	19.089.000.000	36.000.000.000	1/1/1/63/2/12/32 VEDI CAP. 2955/ENTRATA REISC. C/AVANZO PER ML 89
84625	INTERVENTI PER LA REALIZZAZIONE DEL PROGRAMMA VENETO "RENAVAL" - SOMMA FINANZIATA CON IL F.E.R.S.			4.280.000.000	4.280.000.000	1/1/1/63/2/12/32 VEDI CAP. 2985/ENTRATA REISC. C/AVANZO PER ML 1.706
84626	INTERVENTI PER LA REALIZZAZIONE DEL PROGRAMMA VENETO "RENAVAL" - SOMMA FINANZIATA CON IL F.D.R.			1.842.000.000	1.842.000.000	1/1/1/63/2/12/32 VEDI CAP. 2986/E

SPESA TIT. 10 CAT. 04

numero	CAPITOLO		RESIDUI PRESUNTI	PREVISIONI DI COMPETENZA	PREVISIONI DI CASSA	CODICE E NOTE
	denominazione					
84630	INTERVENTI PER LA REALIZZAZIONE DEL PROGRAMMA OPERATIVO INTERREG DI CUI AL REG. TO C.E. E. N. 4253/88 - SOMMA FINANZIATA CON IL F.E.S.R.			1.166.000.000	1.166.000.000	1/1/1/63/2/12/32 REISCRIZIONE C/AVANZO
84635	INTERVENTI PER LA REALIZZAZIONE DEL PROGRAMMA OPERATIVO INTERREG DI CUI AL REG. TO C.E. E. N. 4253/88 - SOMMA FINANZIATA CON IL F.D.R. (EX LEGGE N. 183/87)			1.836.000.000	1.836.000.000	1/1/1/63/2/12/32 REISCRIZIONE C/AVANZO
84640	INTERVENTI PER LA REALIZZAZIONE DEL PROGRAMMA STRIDE DI CUI ALLA COMUNICAZIONE C (90) 1562 SOMMA FINANZIATA CON IL FERS			1.108.000.000	1.108.000.000	1/1/1/63/2/12/32 VEDI CAP. 2957/ENTRATA REISC.C/AVANZO PER ML 550
84642	INTERVENTI PER LA REALIZZAZIONE DEL PROGRAMMA STRIDE DI CUI ALLA COMUNICAZIONE C (90) 1562 SOMMA FINANZIATA CON IL FSE			252.000.000	252.000.000	1/1/1/63/2/12/32 VEDI CAP. 2959/ENTRATA REISC.C/AVANZO PER ML 85
84646	INTERVENTI PER LA REALIZZAZIONE DEL PROGRAMMA STRIDE DI CUI ALLA COMUNICAZIONE C (90) 1562 SOMMA FINANZIATA CON IL FDR			1.133.000.000	1.133.000.000	1/1/1/63/2/12/32 VEDI CAP. 2961/ENTRATA REISC.C/AVANZO PER ML 524
84650	INTERVENTI PER LA REALIZZAZIONE DEL PROGRAMMA VENETO DI CUI AL REG. TO C.E.E. N. 2052/88 - OBIETTIVO 2 SECONDA FASE - SOMMA FINANZIATA CON IL FERF			11.210.000.000	11.210.000.000	1/1/1/63/2/12/32 VEDI CAP. 2906/E
84655	INTERVENTI PER LA REALIZZAZIONE DEL PROGRAMMA VENETO DI CUI AL REG. TO C.E.E. N. 2052/88 - OBIETTIVO 2 SECONDA FASE - SOMMA FINANZIATA CON IL F.D.R.			13.540.000.000	13.540.000.000	1/1/1/63/2/12/32 VEDI CAP. 2907/E
84660	INTERVENTI PER LA REALIZZAZIONE DEL PROGRAMMA VENETO DI CUI AL REG. TO C.E.E. N. 2052/88 - OBIETTIVO 2 SECONDA FASE - SOMMA FINANZIATA CON IL F.S.E.			1.905.000.000	1.905.000.000	1/1/1/63/2/12/32 VEDI CAP. 2908/E

SPESA TIT. 10 CAT. 04

numero	CAPITOLO		RESIDUI PRESUNTI	PREVISIONI DI COMPETENZA	PREVISIONI DI CASSA	CODICE E NOTE
	denominazione					
84700	COFINANZIAMENTO REGIONALE PER LA REALIZZAZIONE DEI PROGRAMMI COMUNITARI FINANZIATI CON IL F.E.R.S		500.000.000	4.300.000.000	4.800.000.000	1/1/1/63/2/12/32
84710	COFINANZIAMENTO REGIONALE PER LA REALIZZAZIONE DEI PROGRAMMI COMUNITARI FINANZIATI CON IL F.E.O.G.A.		1.200.000.000	1.200.000.000	2.400.000.000	1/1/1/63/2/12/32
84720	COFINANZIAMENTO REGIONALE PER LA REALIZZAZIONE DI PROGRAMMI E INIZIATIVE COMUNITARIE			8.000.000.000	8.000.000.000	1/1/2/63/2/12/32
**	RIEPILOGO CATEGORIA 04					
**	TOTALE CATEGORIA 04		73.935.000.000	142.619.000.000	209.280.000.000	
***	RIEPILOGO TITOLO 10					
***	CATEGORIA 01			4.661.000.000	536.555.000.000	
***	CATEGORIA 02			64.432.000.000	64.432.000.000	
***	CATEGORIA 03			540.867.000.000	540.867.000.000	
***	CATEGORIA 04		73.935.000.000	142.619.000.000	209.280.000.000	
***	TOTALE TITOLO 10		73.935.000.000	752.579.000.000	1.351.134.000.000	

SPESA TIT. 10 CAT. 04

CAPITOLO		RESIDUI PRESUNTI	PREVISIONI DI COMPETENZA	PREVISIONI DI CASSA	CODICE E NOTE
numero	denominazione				
	TITOLO 11 ONERI PER IL SERVIZIO DEL DEBITO REGIONALE E DELLE OBBLIGAZIONI DI GARANZIA CATEGORIA 01 ONERI FINANZIARI SEZIONE 01 INTERESSI PASSIVI SU ANTICIPAZIONI PASSIVE DI CASSA CONTRATTE DALLA REGIONE				
85100	INTERESSI PASSIVI SU ANTICIPAZIONI DI TESORERIA	7.000.000.000	10.000.000.000	17.000.000.000	1/1/1/73/2/12/31 ELENCO 1 - SPESE OBBLIGATORIE
*	TOTALE SEZIONE 01	7.000.000.000	10.000.000.000	17.000.000.000	
	SEZIONE 02 QUOTA INTERESSI NELL'AMMORTAMENTO DI MUTUI PASSIVI CONTRATTI DALLA REGIONE				
86100	INTERESSI PASSIVI SU MUTUI CON TRATTI DALLA REGIONE PER FINANZIAMENTO DI INTERVENTI DIVERSI		1.546.000.000	1.546.000.000	1/1/1/73/2/12/31
86101	INTERESSI PASSIVI SU MUTUI CON TRATTI DALLA REGIONE A PARZIALE RIPARTIZIONE DEL DISAVANZO 1990 DELLE U.L.S. AI SENSI DEL D.L. 19.9.1990, N. 262, CONVERTITO NELLA LEGGE 19.11.1990, N. 334		28.900.000.000	28.900.000.000	1/1/1/73/2/12/31
86110	INTERESSI PASSIVI A CARICO DELLO STATO SUI MUTUI CONTRATTI DALLA REGIONE A PARZIALE RIPAIONE DEL DISAVANZO 1990 DELLE U.L.S. (LEGGE 19.11.1990, N. 334)		153.584.000.000	153.584.000.000	1/1/1/73/2/12/31 VEDI CAP. 4040/E
*	TOTALE SEZIONE 02		184.030.000.000	184.030.000.000	

SPESA TIT. 11 CAT. 01 SEZ. 02

CAPITOLO		RESIDUI PRESUNTI	PREVISIONI DI COMPETENZA	PREVISIONI DI CASSA	CODICE E NOTE
numero	denominazione				
	SEZIONE 03 QUOTA DI CAPITALE NELL'AMMORTAMENTO DI MUTUI PASSIVI CONTRATTI DALLA REGIONE				
86600	QUOTE DI CAPITALE COMPRESSE NELLE ANNUALITA' DI AMMORTAMENTO DI MUTUI PER IL FINANZIAMENTO DI INTERVENTI DIVERSI		2.737.000.000	2.737.000.000	1/1/3/10/4/12/31
86601	QUOTA CAPITALE PER RIMBORSO MUTUI CONTRATTI DALLA REGIONE A PARZIALE RIPIANO DEL DISAVANZO 1990 DELLE ULS (LEGGE 19.11.1990, N. 334)		5.500.000.000	5.500.000.000	1/1/3/10/4/12/31
86610	QUOTA CAPITALE A CARICO DELLO STATO SUI MUTUI CONTRATTI DALLA REGIONE A PARZIALE RIPIANO DEL DISAVANZO 1990 DELLE U.L.S. (LEGGE 19.11.1990, N. 334)		49.681.000.000	49.681.000.000	1/1/3/10/4/12/31 VEDI CAP. 4040/E
*	TOTALE SEZIONE 03		57.918.000.000	57.918.000.000	
	SEZIONE 04 INTERESSI PASSIVI SU TRANSAZIONI VARIE				
87010	INTEGRAZIONE REGIONALE DEGLI INTERESSI PASSIVI SUI MUTUI CONTRATTI DALLA REGIONE ALLE CONDIZIONI DI CUI AL IV COMMA ART. 2 DELLA L.R. 9.6.1975, N. 79		3.000.000.000	3.000.000.000	1/1/1/73/2/12/31
87020	INTEGRAZIONE REGIONALE DEGLI INTERESSI PASSIVI SUI MUTUI CONTRATTI DA ENTI TERZI ALLE CONDIZIONI PREVISTE DALL'ART. 4 DELLA L.R. 9.6.1975, N. 79		1.735.000.000	1.735.000.000	1/1/1/73/2/12/31
*	TOTALE SEZIONE 04		4.735.000.000	4.735.000.000	

SPESA TIT. 11 CAT. 01 SEZ. 04

numero	CAPITOLO		RESIDUI PRESUNTI	PREVISIONI DI COMPETENZA	PREVISIONI DI CASSA	CODICE E NOTE
	denominazione					
88030	SEZIONE 05 FONDI REGIONALI DI GARANZIA		268.000.000	1.000.000.000	1.268.000.000	2/1/1/90/2/10/10 ELENCO 1 - SPESE OBBLIGATORIE
*	TOTALE SEZIONE 05		268.000.000	1.000.000.000	1.268.000.000	
89010	SEZIONE 06 RESTITUZIONE DI ANTICIPAZIONI DI CASSA E DI ALTRE OPERAZIONI DI CREDITO A BREVE TERMINE		80.000.000.000	100.000.000.000	180.000.000.000	1/1/3/30/1/12/31
*	TOTALE SEZIONE 06		80.000.000.000	100.000.000.000	180.000.000.000	
**	RIPILOGO CATEGORIA 01					
**	SEZIONE 01		7.000.000.000	10.000.000.000	17.000.000.000	
**	SEZIONE 02			184.030.000.000	184.030.000.000	
**	SEZIONE 03			57.918.000.000	57.918.000.000	
**	SEZIONE 04			4.735.000.000	4.735.000.000	
**	SEZIONE 05		268.000.000	1.000.000.000	1.268.000.000	
**	SEZIONE 06		80.000.000.000	100.000.000.000	180.000.000.000	
**	TOTALE CATEGORIA 01		87.268.000.000	357.683.000.000	444.951.000.000	

SPESA TIT. 11 CAT. 01 SEZ. 06

CAPITOLO		RESIDUI PRESUNTI	PREVISIONI DI COMPETENZA	PREVISIONI DI CASSA	CODICE E NOTE
numero	denominazione				
***	RIEPILOGO TITOLO 11	87.268.000.000	357.683.000.000	444.951.000.000	
***	CATEGORIA 01	87.268.000.000	357.683.000.000	444.951.000.000	
	TOTALE TITOLO 11	87.268.000.000	357.683.000.000	444.951.000.000	

SPESA TIT. 11 CAT. 01 SEZ. 06

numero	CAPITOLO		RESIDUI PRESUNTI	PREVISIONI DI COMPETENZA	PREVISIONI DI CASSA	CODICE E NOTE
	denominazione					
90050	TITOLO 12 SPESE PER PARTITE DI GIRO		11.000.000.000	15.000.000.000	10.000.000.000	1/1/4/11/1/01/32
	CATEGORIA 01 PARTITE DI GIRO					
	SEZIONE 01 VERSAMENTO RITENUTE PREVIDEN ZIALI ED ASSISTENZIALI A CARI CO DEL PERSONALE DIPENDENTE					
	VERSAMENTO RITENUTE SU COMPE TENZE ED ASSEgni CORRISPOSTI AL PERSONALE DELLA REGIONE PER CONTRIBUTI PREVIDENZIALI E ASSISTENZIALI		11.000.000.000	15.000.000.000	10.000.000.000	
*	TOTALE SEZIONE 01		11.000.000.000	15.000.000.000	10.000.000.000	
	SEZIONE 02 VERSAMENTO DI SOMME ECCEDENTI IL FABBISOGNO DI CASSA					
91000	VERSAMENTI NEL CONTO CORRENTE ACCESSO PRESSO LA TESORERIA CENTRALE DELLO STATO (ART. 31 LEGGE 5.8.1978, N. 468)			3.500.000.000.000	3.500.000.000.000	1/1/4/12/1/12/32
*	TOTALE SEZIONE 02			3.500.000.000.000	3.500.000.000.000	
	SEZIONE 03 ALTRE PARTITE DI GIRO					
92010	VERSAMENTO RITENUTE DIVERSE OPERATE SUGLI EMOLUMENTI CORRI SPOSTI AL PERSONALE DIPENDEN TE		2.000.000.000	4.000.000.000	6.000.000.000	1/1/4/13/1/01/32

SPESA TIT. 12 CAT. 01 SEZ. 03

numero	CAPITOLO		RESIDUI PRESUNTI	PREVISIONI DI COMPETENZA	PREVISIONI DI CASSA	CODICE E NOTE
	denominazione					
92015	VERSAMENTO RITENUTE ERARIALI OPERATE SU EMOLUMENTI CORRISPONDI AL PERSONALE DIPENDENTE E SU COMPENSI A TERZI			30.000.000.000	30.000.000.000	1/1/4/13/1/01/32
92020	USCITE PER CONTO DI TERZI		30.000.000.000	35.000.000.000	50.000.000.000	1/1/4/13/1/12/32
92030	ACCONTI DI PENSIONE AL PERSONALE DIPENDENTE COLLOCATO A RIPOSO			200.000.000	200.000.000	1/1/4/13/1/12/32
92036	LIQUIDAZIONE PER CONTO DELL'I. N.A.D.E.L. DEL PREMIO DI FINE SERVIZIO AL PERSONALE DIPENDENTE COLLOCATO A RIPOSO (L.R. 29.06.1981, N.38)			8.000.000.000	8.000.000.000	1/1/4/13/1/01/32
92040	RESTITUZIONE DEPOSITI CAUZIONALI DIVERSI			50.000.000	50.000.000	1/1/4/13/1/12/32
92050	RESTITUZIONE DEPOSITI PER SPESE CONTRATTUALI E D'ASTA			10.000.000	10.000.000	1/1/4/13/1/12/32
*	TOTALE	SEZIONE 03	32.000.000.000	77.260.000.000	94.260.000.000	
**	RIEPILOGO CATEGORIA 01					
**	SEZIONE	01	11.000.000.000	15.000.000.000	10.000.000.000	
**	SEZIONE	02		3.500.000.000.000	3.500.000.000.000	
**	SEZIONE	03	31.000.000.000	77.260.000.000	94.260.000.000	
**	TOTALE	CATEGORIA 01	43.000.000.000	3.592.260.000.000	3.604.260.000.000	
	CATEGORIA 02					
	STABILIMENTI SPECIALI					
	SEZIONE 01					
	STABILIMENTI SPECIALI					

SPESA TIT. 12 CAT. 02 SEZ. 01

numero	CAPITOLO		RESIDUI PRESUNTI	PREVISIONI DI COMPETENZA	PREVISIONI DI CASSA	CODICE E NOTE
	denominazione					
95200	RIUTILIZZO DELLE SOMME GIA' VERSATE AGLI ENTI MUTUALISTICI PER L'ESTINZIONE DEI DEBITI RELATIVI ALLE ATTIVITA' SANITARIE SVOLTE DALL'1.1.1979 AL 30.6.1980		100.000.000	100.000.000	200.000.000	1/1/4/13/1/1/12/32
*	TOTALE	SEZIONE 01	100.000.000	100.000.000	200.000.000	
**	RIEPILOGO CATEGORIA 02					
**	SEZIONE	01	100.000.000	100.000.000	200.000.000	
**	TOTALE	CATEGORIA 02	100.000.000	100.000.000	200.000.000	
***	RIEPILOGO	TITOLO 12				
***	CATEGORIA	01	43.000.000.000	3.592.260.000.000	3.604.260.000.000	
***	CATEGORIA	02	100.000.000	100.000.000	200.000.000	
***	TOTALE	TITOLO 12	43.100.000.000	3.592.360.000.000	3.604.460.000.000	

SPESA TIT. 12 CAT. 02 SEZ. 01

numero	CAPITOLO		RESIDUI PRESUNTI	PREVISIONI DI COMPETENZA	PREVISIONI DI CASSA	CODICE E NOTE
	denominazione					
****	RIEPILOGO GENERALE SPESA					
	TITOLO 01		76.456.000.000	283.824.000.000	323.890.000.000	
	ORGANI, STRUTTURE E SERVIZI DEL L'AMMINISTRAZIONE GENERALE					
	TITOLO 02		276.522.000.000	264.464.000.000	526.391.000.000	
	INTERVENTI A SOSTEGNO DEL SET TORE PRIMARIO					
	TITOLO 03		95.241.000.000	37.215.000.000	122.711.000.000	
	INTERVENTI A SOSTEGNO DEL SET TORE SECONDARIO ED ENERGETICO					
	TITOLO 04		101.505.000.000	34.739.000.000	111.050.000.000	
	INTERVENTI PER LA RAZIONALIZZA ZIONE DEL SETTORE TERZIARIO					
	TITOLO 05		23.355.000.000	77.058.000.000	88.580.000.000	
	INTERVENTI NEL CAMPO DELLE ABI TAZIONI					
	TITOLO 06		188.966.000.000	461.159.000.000	629.214.000.000	
	POTENZIAMENTO DELLE STRUTTURE E DELLE ATTIVITA' AL SERVIZIO DEL TERRITORIO					
	TITOLO 07		463.209.000.000	383.785.000.000	661.759.000.000	
	DIFESA DEL SUOLO E TUTELA DEL L' AMBIENTE					
	TITOLO 08		1.126.595.000.000	8.209.161.000.000	9.148.388.000.000	
	RIQUALIFICAZIONE E RAZIONALIZ ZAZIONE DEI SISTEMI DI PROTE ZIONE SOCIALE E SANITARIA DEI CITTADINI					

CAPITOLO		RESIDUI PRESUNTI	PREVISIONI DI COMPETENZA	PREVISIONI DI CASSA	CODICE E NOTE
numero	denominazione				
TITOLO 09	STRUTTURE E SERVIZI PER LA CULTURA, LA SCUOLA, LA FORMAZIONE PROFESSIONALE ED IL TEMPO LIBERO	145.023.000.000	292.735.000.000	434.902.000.000	
TITOLO 10	ONERI NON RIPARTIBILI	73.935.000.000	752.579.000.000	1.351.134.000.000	
TITOLO 11	ONERI PER IL SERVIZIO DEL DEBITO REGIONALE E DELLE OBBLIGAZIONI DI GARANZIA	87.268.000.000	357.683.000.000	444.951.000.000	
TITOLO 12	SPESE PER PARTITE DI GIRO	43.100.000.000	3.592.360.000.000	3.604.460.000.000	
****	TOTALE GENERALE SPESA	2.701.175.000.000	14.746.762.000.000	17.447.430.000.000	



Tabella n. 3
Fondo globale spese correnti



TABELLA N. 3 - FONDO GLOBALE SPESE CORRENTI (CAP 80210)

OGGETTO	1993	1994	1995
1 LEGGE GENERALE SULLE ISTITUZIONI E SULLE ATTIVITA' CULTURALI DI COMPETENZA REGIONALE	9.475	9.890	9.890
2 INTERVENTI REGIONALI PER L'ORGANIZZAZIONE TURISTICA	6.000	12.000	12.000
3 INTERVENTI IN MATERIA DI SPORT	2.500	2.500	2.500
4 NUOVE DELEGHE ALLE PROVINCE	1.500	1.500	1.500
5 CONTRIBUTO STRAORDINARIO AL CUOA	800		
6 INTERVENTI PER LA PREVENZIONE E IL SOCCORSO IN MONTAGNA	300	300	300
7 INTERVENTI REGIONALI PER IL RIPIANO DEI DISAVANZI DELLA SANITA' ANNI 91-92		24.000	76.000
TOTALE	20.575	50.190	102.190



Tabella n. 4
Fondo globale spese d'investimento

TABELLA N. 4 - FONDO GLOBALE SPESE D'INVESTIMENTO PER ULTERIORI PROGRAMMI DI SVILUPPO (CAP 80230)

OGGETTO	1993	1994	1995
1 RIORDINO DEGLI INTERVENTI REGIONALI A FAVORE DEL CREDITO ARTIGIANO	13.000	10.000	10.000
2 INTERVENTI PER L'AGRICOLTURA IN MONTAGNA	10.000	10.000	10.000
3 RIORDINO INTERVENTI IN MATERIA DI SPORT	3.500	4.000	4.000
4 INTERVENTI PER IL CREDITO, LA RAZIONALIZZAZIONE, LA QUALIFICAZIONE E L'ASSOCIAZIONISMO NEL SETTORE DISTRIBUTIVO	2.500		
5 SVILUPPO DEGLI INSEDIAMENTI ARTIGIANI	2.000	2.000	2.000
6 INTERVENTI PER L'ABBATTIMENTO DELLE BARRIERE ARCHITETTONICHE	2.000		
7 INTERVENTI PER LA CATALOGAZIONE E LA CONSERVAZIONE DEI BENI CULTURALI DEL VENETO	2.000	2.000	2.000
8 INTERVENTI REGIONALI PER IL VERDE AMBIENTALE	1.000		
9 INTERVENTI PER LO SVILUPPO DEL VENETO ORIENTALE	1.000		
10 RIORGANIZZAZIONE DEGLI INTERVENTI REGIONALI NEL SETTORE FIERISTICO	1.000		
11 INTERVENTI PER IL FINANZIAMENTO DELLE COMUNITA' MONTANE *	3.857	3.857	3.857
12 INTERVENTI A FAVORE DELLE IMPRESE NELLE ZONE MONTANE DELLA PROVINCIA DI TREVISO AI SENSI DELLA LEGGE N. 19/91 *	2.000	2.000	2.000
TOTALE	43.857	33.857	33.857
(*) Spese di investimento finanziate da assegnazioni statali e iscritte al capitolo 80251 (fondo globale)			

Tabella n. 5
Quadro dimostrativo del ricorso al credito

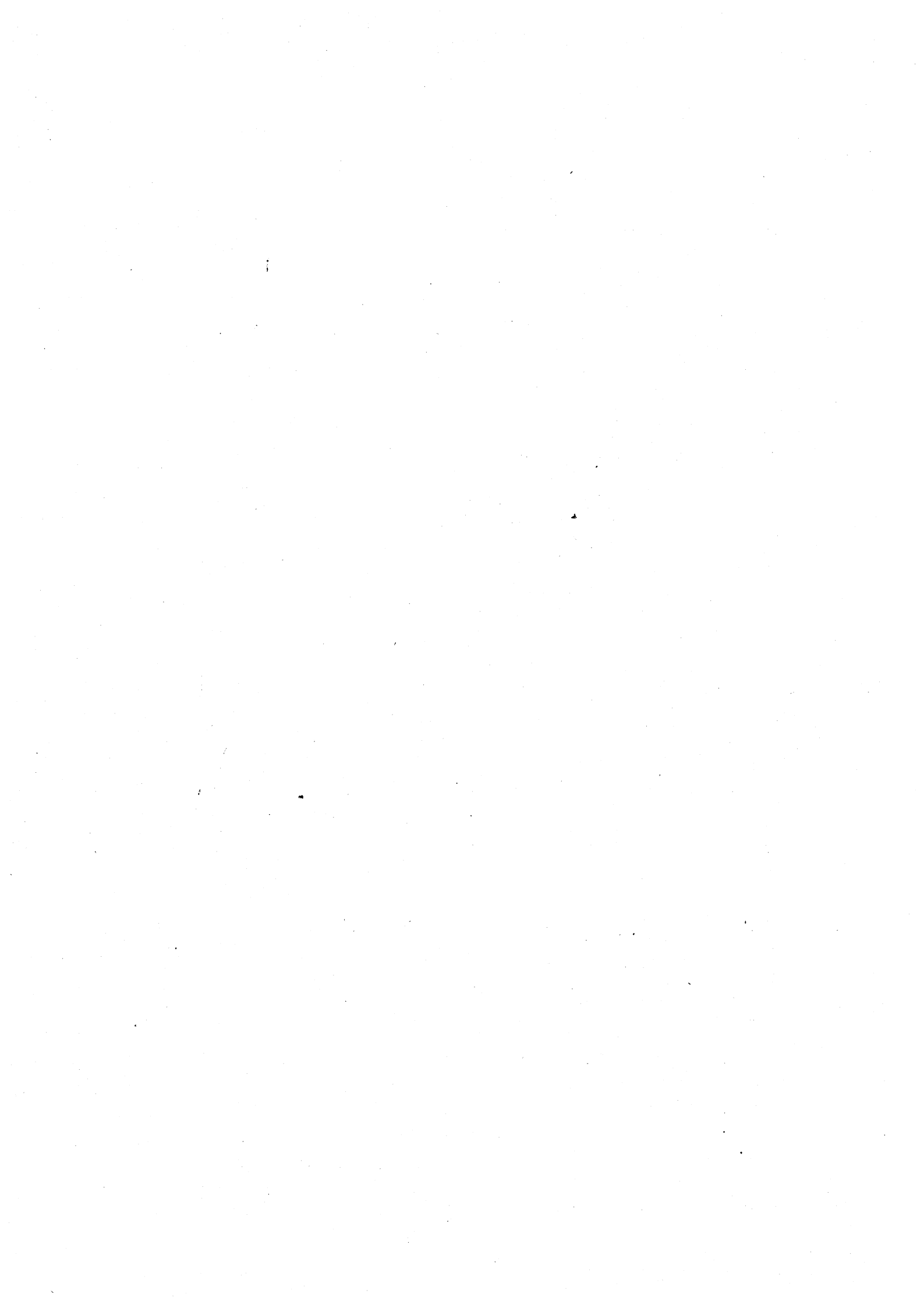
(valori in milioni di lire)

Capitolo	Descrizione	1993
7204	SPESE PER IL POTENZIAMENTO E LA RAZIONALIZZAZIONE DEL SISTEMA INFORMATIVO REGIONALE	1.000
7800	SPESE PER LA FORMAZIONE DELLA CARTA TECNICA E DELLA CARTOGRAFIA GEOLOGICA REGIONALE (L.R. 16.7.1976, N. 28)	1.000
10040	PRONTO INTERVENTO DI CUI ALL'ART. 70 DEL R.D.25.5.1895,N.350 (L.R. 6.11.1984, N. 54)	1.000
10046	CONTRIBUTI A CONSORZI DI BONIFICA PER INTERVENTI DI NATURA URGENTE E INDIFFERIBILE NEL SETTORE DELLA BONIFICA AI FINI DELLA DIFESA E TUTELA DEL TERRITORIO (ART.3 LR 2.4.85,N.30)	3.000
10072	CONTRIBUTI AL CONSORZIO LESSINEO EUGANEO BERICO (L.E.B.)PER L'ATTUAZIONE DEL PROGETTO IRRIGAZIONE PIANURA VENETO CENTRALE AI SENSI DELLA L.R.11.5.84,N.19	3.000
10506	CONTRIBUTI PER LA REALIZZAZIONE DI OPERE DI IRRIGAZIONE E DI BONIFICA (ART.27 L.R.31.10.80 N. 88)	1.500
11506	INTERVENTI PER AGEVOLARE L'ESPLETAMENTO DI PROCEDURE DI CESSAZIONE O DI DISMISSIONE DI SOCIETA' COOPERATIVE E LORO CONSORZI (ART. 8 COMMA 5 LETT. C) L.R. 6.9.1991, N. 27)	10.000
11120	PROVVEDIMENTI PER FAVORIRE L'ACCESSO A FINANZIAMENTI DI RETTI AD ATTUARE INTERVENTI INTEGRATI NEL SETTORE PRIMA RIO E A SOSTENERE L'AUTOFINANZIAMENTO DELLA COOPERAZIONE AGRICOLA (L.R. 17.12.1985,N. 65)	3.000
11498	INTERVENTI REGIONALI PER LA COOPERAZIONE AGRICOLA E AGRO ALIMENTARE AI SENSI DELL'ART. 5 DELLA L.R. 6.9.1991, N. 27	3.000
11510	CONTRIBUTI IN CONTO CAPITALE PER IL CONSOLIDAMENTO PATRIMONIALE DI SOCIETA' COOPERATIVE E LORO CONSORZI (ART. 8 COMMA 5 LETT. D) L.R. 6.9. 1991, N. 27)	3.000
11540	CONTRIBUTI IN CONTO CAPITALE PER LE STRUTTURE PER LA VALORIZZAZIONE E LA DIFESA DELLE PRODUZIONI AGRICOLE E ZOOTECNICHE E PER PROVVIDENZE INTEGRATIVE NEL CONCORSO FEOGA DI CUI AGLI ARTT. 29 E 30 L.R. 31.10.1980, N.88	3.500
11556	CONTRIBUTI IN CONTO CAPITALE PER LA DIFESA ATTIVA DELLE COLTURE ARBOREE DI PREGIO (L.R. 31.10.1980, N. 88)	1.000
11574	CONTRIBUTI PER IL MIGLIORAMENTO GENETICO DEL PATRIMONIO ZOOTECNICO (ART.34 IV E V COMMA E ART. 35 L.R.31.10.1980,N.88)	1.000
12148	CONTRIBUTO ALL'ISTITUTO DI TECNICA E SPERIMENTAZIONE LATTIERO CASEARIA DI THIENE PER ACQUISTO DI ATTREZZATURE (ART.14 L.R. 16.5.1980, N.58)	500
12510	INTERVENTO DELLA REGIONE PER LO SVILUPPO DEL POLO INFORMATIVO "AGRICENTER" (L.R. 15.11.1988, N. 57)	1.500
12564	INTERVENTI PER L'IGIENE ED IL MIGLIORAMENTO QUALITATIVO DEL LATTE (ART. 38 L.R. 31.10.80, N.88)	1.000
13032	INTERVENTI PER LA DIFESA IDROGEOLOGICA (ARTT.8, 9 ,10, 19 E 20 LETT. A) L.R. 13.9.1978 N. 52 E L.R. 20.3.1981, N. 8)	5.000
13052	SPESE PER LA PRODUZIONE DI MATERIALE FORESTALE (ARTT. 28 E 29 L.R.13.9.1978, N.52 E L.R.20.03.1981, N.8)	700

(valori in milioni di lire)

Capitolo	Descrizione	1993
13076	PROVVEDIMENTI PER LA PREVENZIONE E L'ESTINZIONE DEGLI INCENDI BOSCHIVI (L.R. 13.9.1978, N. 52, L.R. 20.3.1981, N. 8 E 24.1.1992, N. 6)	500
15520	CONTRIBUTI IN UNICA SOLUZIONE PER L'ACQUISTO E IL MIGLIORAMENTO DI ATTREZZATURE PER LA PESCA (ART.52 IV COMMA L.R. 31.10.1980, N.88 E L.R. 30.4.1981 N.20)	500
20008	SPESE PER LA PARTECIPAZIONE AL CAPITALE DELLA SPECIALE SEZIONE AUTONOMA DELLA S.P.A. FIN. EST. AI SENSI DELL'ART. 2 DELLA LEGGE 9.1.1991, N. 19 (L.R. 30.12.1991, N. 38)	1.500
20502	INTERVENTI REGIONALI PER L'INNOVAZIONE TECNOLOGICA E PER LA QUALITA' DEI PRODOTTI PER IL TRAMITE DELLA "VENETO INNOVAZIONE S.P.A." (L.R. 6.9. 1988, N. 45)	2.000
20510	FONDO STRAORDINARIO PER LO SVILUPPO E LA PROMOZIONE DELLE ATTIVITA' PRODUTTIVE, ASSEGNAZIONE ALLA "VENETO SVILUPPO S.P.A." L.R. 6.3.1984, N.9 E L.R. 30.12. 1986, N.56)	1.000
21242	CONTRIBUTI AD IMPRESE ARTIGIANE PER CREDITI A MEDIO TERMINE GARANTITI DALLE COOPERATIVE ARTIGIANE DI GARANZIA (L.R. 8.4. 1986, N.16)	3.000
21420	CONTRIBUTI PER SVILUPPO DEI CONSORZI FIDI TRA I TITOLARI DI PICCOLE IMPRESE (L.R. 20.3.1980, N.19)	5.000
22124	CONTRIBUTI IN CONTO CAPITALE PER INTERVENTI DI METANIZZAZIONE (ART.3 II COMMA L.R.22.1.1987, N.2)	3.000
30026	INIZIATIVE REGIONALI DI PROMOZIONE DELLA QUALITA' DEI PRODOTTI (L.R. 14.3.1980 N.16)	1.000
31040	INTERVENTI REGIONALI A FAVORE DEL TURISMO D'ALTA MONTAGNA AI SENSI DELLA L.R.13.12.86, N. 52	500
31058	FONDO PER LE INCENTIVAZIONI DELLE ATTIVITA' DI INTERESSE TURISTICO (L.R. 5.3.87, N.12)	3.000
31620	PROGETTO MONTAGNA: CONTRIBUTI PER L'INCENTIVAZIONE TURISTICO-RICETTIVA NELLE ZONE MONTANE (L.R. 6.6.1989, N. 29)	300
43050	CONTRIBUTI PER OPERE DI STRAORDINARIA MANUTENZIONE, RESTAURO E RISANAMENTO CONSERVATIVO DI EDIFICI ADIBITI AL CULTO E DI EDICOLE CHE SIANO TESTIMONIANZA DI TRADIZIONI POPOLARI E RELIGIOSE DEL VENETO (ART. 3 LETT. A) E B) L.R. 20.8.1987, N. 44)	8.000
45796	INTERVENTI REGIONALI NEL SETTORE DELLE LINEE FUNIVIARIE E DELLE PISTE DA SCI (L.R. 6.3.1990, N. 18)	2.000
50036	INTERVENTI REGIONALI PER LA SISTEMAZIONE E L'ADEGUAMENTO DI IMPIANTI DI POTABILIZZAZIONE E PER L'APPROVVIGIONAMENTO IDROPOTABILE (L.R. 16.8.1984, N. 42)	7.000
50254	ATTUAZIONE PROGRAMMI RILEVAMENTO E DETERMINAZIONE DELLA QUALITA' DELL'ARIA E DEI CORPI IDRICI, ACQUISTO E MANUTENZIONE DEI DISPOSITIVI DI CONTROLLO ELAB.NE DATI PER LA TUTELA DELLE ACQUE E LA PREVENZ. DELL'INQUINAMENTO DELL'ARIA (L.R.16.4.1985, N33)	1.000
50256	PRONTO INTERVENTO PER FENOMENI OCCASIONALI DI INQUINAMENTO (L.R. 16.4.1985, N.33)	500

(valori in milioni di lire)

Capitolo	Descrizione	1993
50270	CONTRIBUTO AGLI ENTI LOCALI E LORO CONSORZI PER L'ATTUAZIONE DI INIZIATIVE CONCERNENTI LA RACCOLTA DIFFERENZIATA DEI RIFIUTI (L.R. 23.4.1990, N. 31)	2.000
53010	INTERVENTI REGIONALI DI PREVENZIONE E SOCCORSO PER CALAMITA' NATURALI (L.R. 9.1.1975, N.1 E L.R. 23.8.1979, N.58)	2.000
53020	SPESE PER DOTARE I SERVIZI REGIONALI DELLA PROTEZIONE CIVILE DI ATTREZZATURE MACCHINE E IMPIANTI DI RILEVAMENTO A NORMA DELL'ART.11 L.R. 27. 11.1984, N. 58	300
60302	CONTRIBUTI ANNUALI ALLE UU.SS.LL. PER COSTRUZIONE DI CANILI E PER ALTRE SPESE INERENTI LA GESTIONE DEL SERVIZIO ANTIRABBICO MULTIZONALE (ART.2 PUNTO B) L.R.28.01.1985, N.12)	300
61070	INTERVENTI REGIONALI PER LA REALIZZAZIONE E RIQUALIFICAZIONE DI STRUTTURE EDUCATIVO ASSISTENZIALI (L.R. 18.12.86, N.51)	1.500
61220	CONTRIBUTI IN CONTO CAPITALE PER GLI ASILI NIDO ED I SERVIZI INNOVATIVI PER L'INFANZIA (L.R. 23.4.1990, N. 32)	2.500
61354	CONTRIBUTO IN CONTO CAPITALE PER L'EDILIZIA ABITATIVA A FAVORE DI LAVORATORI EMIGRATI (L.R. 19.6.1984, N. 28)	500
61430	INTERVENTI PER FAVORIRE L'ACCESSO AL CREDITO PER LA REALIZZAZIONE DI STRUTTURE RESIDENZIALI PER GLI ANZIANI (L.R. 4.6.1987, N.26)	10.000
70180	CONTRIBUTI A COMUMI, LORO CONSORZI E COMUNITA' MONTANE PER LA REALIZZAZIONE, MANUTENZIONE E GESTIONE DI AREE DESTINATE A CAMPI DI SOSTA ATTREZZATI PER NOMADI ROM E SINTI (L.R. 22.12.1989, N. 54)	300
71020	CONTRIBUTI A COMUNI ED ISTITUZIONI PUBBLICHE E PRIVATE PER L'ADATTAMENTO ED IL RIATTAMENTO DI EDIFICI PER SCUOLE MATERNE, ELEMENTARI E MEDIE (L.R.5.3.1985, N.20)	1.500
71206	CONTRIBUTI AGLI E.S.U. PER SPESE DI INVESTIMENTO (ART. 40 L.R. 22.10.1982, N. 50)	5.000
72010	FONDO STRAORDINARIO PER LA PROMOZIONE ECONOMICA DI CUI ALLO ART. 27 DELLA L.R. 30.1.1990, N. 10)	1.000
72042	AMMODERNAMENTO E POTENZIAMENTO CENTRI DI FORMAZIONE PROFESSIONALE (L.R. 30.1.1990, N.10)	1.000
72080	INTERVENTI URGENTI PER LE AZIENDE IN CRISI (ART. 24 L.R. 30.1.1990, N. 10)	1.000
73024	INTERVENTI A SOSTEGNO DELL'EDILIZIA SPORTIVA DEGLI ENTI LOCALI (ART. 9 LETT. B) L.R. 24.8.1979, N. 60 E L.R. 28.8.1986, N. 40)	6.000
80230	FONDO GLOBALE SPESE DI INVESTIMENTO ULTERIORI PROGRAMMI DI SVILUPPO	36.000
	- credito artigiano	13.000
	- artigianato territorio	2.000
	- razionalizzazione commercio	2.500
	- verde ambientale	1.000
	- barriere architettoniche	2.000
	- interventi in materia di sport	3.500
	- catalogazione beni culturali	2.000
	- agricoltura in montagna	10.000

(valori in milioni di lire)

Capitolo	Descrizione	1993
84700	COFINANZIAMENTO REGIONALE PER LA REALIZZAZIONE DEI PROGRAMMI COMUNITARI FINANZIATI CON IL F.E.R.S.	4.300
84710	COFINANZIAMENTO REGIONALE PER LA REALIZZAZIONE DEI PROGRAMMI COMUNITARI FINANZIATI CON IL F.E.O.G.A.	1.200
84720	COFINANZIAMENTO REGIONALE PER LA REALIZZAZIONE DI ALTRI PROGRAMMI COMUNITARI	8.000
	TOTALE	167.900
	ENTRATE PER CONTRAZIONE MUTUI (CAP.9610/ENTRATA)	161.900

Elenco n. 1
Spese obbligatorie e d'ordine



SPESE OBBLIGATORIE D'ORDINE ISCRITTE NELLO STATO DI PREVISIONE DELLA
SPESA AI SENSI DELL'ART. 16 DELLA L. R. 9-12-1977, N. 72 MODIFICATA CON
L. R. 7-1-1982, N. 43.

- CAP. 000010 SPESE PER LE INDENNITA' DI CARICA E DI MISSIONE SPETTANTI
AI COMPONENTI DEL CONSIGLIO REGIONALE (LL.RR.21.1.1972, N.6,
25.1.1973, N.6 E SUCCESSIVE MODIFICAZIONI)
- CAP. 000030 PROVVIDENZE E CONTRIBUTI PER IL FUNZIONAMENTO DEI GRUPPI
CONSILIARI (L.R.27.11.1984 N. 56)
- CAP. 000050 SPESE POSTALI, TELEFONICHE, DI CANCELLERIA, DI RESOCONTAZIONE
DI STAMPA, DI DOCUMENTAZIONE, BIBLIOTECA, ED IN GENERE DI E-
CONOMATO, SPESE PER ATTREZZATURE ED ARREDAMENTO
- CAP. 000060 SPESE PER IL PERSONALE ADDETTO AL CONSIGLIO REGIONALE
- CAP. 001010 INDENNITA' E RIMBORSO SPESE DI VIAGGIO AI COMPONENTI IL CO
MITATO E LE SEZIONI DI CONTROLLO (L.R. 28.6.1974, N.35)
- CAP. 002100 INDENNITA' AL PRESIDENTE E AI MEMBRI DELLA GIUNTA REGIONALE
(L.R. 21.1.1972, N. 6)
- CAP. 002110 INDENNITA' DI TRASFERTA E RIMBORSO SPESE PER LA PARTECIPA
ZIONE ALLE ATTIVITA' DI ISTITUTO DEI MEMBRI DELLA GIUNTA RE
GIONALE (LL.RR. 21.1.1972, N.6; 25.1.1973, N.6 E SUCCESSIVE MO
DIFICAZIONI)
- CAP. 002130 SPESE DI OSPITALITA', DI RAPPRESENTANZA, RICEVIMENTI ECC. PER
ESIGENZE DI INTERESSE DELLA REGIONE NONCHE' PER LO SVOLGI
MENTO DELLE SEDUTE DI GIUNTA
- CAP. 003002 SPESE PER IL FUNZIONAMENTO DI CONSIGLI, COMITATI, COLLEGI E
COMMISSIONI, COMPRESI I GETTONI DI PRESENZA, LE INDENNITA'
DI MISSIONE ED I RIMBORSI SPESE (ART. 5 L.R. 3.8.1978, N.40)
- CAP. 003210 SPESE PER L'INIZIATIVA POPOLARE PER LE LEGGI ED I REGOLAMEN
TI REGIONALI, SU REFERENDUM CONSULTIVI REGIONALI (L.R. 12.
1.1973, N. 1).
- CAP. 003390 FONDO REGIONALE DI SOLIDARIETA' PER INTERVENTI A FAVORE
DEI DANNEGGIATI DA AZIONI TERRORISTICHE (L.R.26.5.1980, N.
67)

- CAP. 005010 STIPENDI ED ASSEGNI AL PERSONALE ED ONERI RELATIVI (L.R. 10.6.1991, N.12)
- CAP. 005012 FONDO PER IL MIGLIORAMENTO DELL'EFFICIENZA DEI SERVIZI (L.R. 10.6.1991, N. 12 ART.116- 117)
- CAP. 005016 INDENNITA' DI MISSIONE E RIMBORSO SPESE DI VIAGGIO AL PERSONALE DIPENDENTE (L.R. 10.6. 1991, N. 12)
- CAP. 005018 LIQUIDAZIONE DEL PREMIO DI FINE SERVIZIO AL PERSONALE DIPENDENTE COLLOCATO A RIPOSO (L.R. 10.6.1991, N. 12)
- CAP. 005030 SPESE PER DIVISE AL PERSONALE
- CAP. 005040 SPESE GESTIONE SERVIZIO MENSA E PER ACQUISTO "TICKET RESTAURANT" PER I DIPENDENTI DELLA REGIONE (L.R. 10.6.1991 N.12 ARTT. 160, 161)
- CAP. 005100 SPESE PER L'AFFITTO DEI LOCALI DEGLI UFFICI E SERVIZI DELLA GIUNTA REGIONALE
- CAP. 005108 SPESE PER ELEZIONI AMMINISTRATIVE
- CAP. 005120 SPESE EDITORIALI E COMMERCIALI RELATIVE ALLA REDAZIONE, STAMPA E COMMERCIALIZZAZIONE DEL BOLLETTINO UFFICIALE DELLA REGIONE (L.R. 8.5.1989, N. 14)
- CAP. 005126 SPESE IL RISCALDAMENTO, L'ILLUMINAZIONE E L'APPROVVIGIONAMENTO IDRICO DEGLI UFFICI DELLA GIUNTA REGIONALE
- CAP. 005130 SPESE PER NOLEGGIO, MANUTENZIONE DI IMPIANTI TELEFONICI, NON CHE' PER CANONI PER LA TRASMISSIONE DI DATI E PER CANONI DI CONVERSAZIONE
- CAP. 005132 SPESE POSTALI E TELEGRAFICHE
- CAP. 005134 SPESE PER LA REALIZZAZIONE E LA MANUTENZIONE DELLE RETI RADIO REGIONALI
- CAP. 005150 SPESE FUNZIONAMENTO UFFICI PERIFERICI
- CAP. 005160 SPESE PER L'ACQUISTO DI MATERIALE DI CANCELLERIA PER LA STAMPA DI ATTI E DOCUMENTI ED ALTRO MATERIALE D'UFFICIO

- CAP. 005172 SPESE PER ACQUISTO CARBURANTE E MANUTENZIONE AUTOMEZZI E NA
TANTI
- CAP. 005174 SPESE PER ASSICURAZIONI DIVERSE (R.C., FURTO, INCENDIO, ECC.)
- CAP. 005178 SPESE DI TRASPORTO, TRASLOCHI E FACCHINAGGIO
- CAP. 005180 SPESE PER ATTIVITA' A DIFESA DELLA REGIONE ED ISTITUZIONALI
DI INERENZA LEGALE
- CAP. 005190 SPESE CONTRATTUALI ED ONERI DIVERSI A CARICO DELLA REGIONE
- CAP. 005200 IMPOSTE, TASSE E CONTRIBUTI
- CAP. 005210 SPESE PER L'ACCERTAMENTO E LA RISCOSSIONE DEI TRIBUTI
- CAP. 005230 SGRAVI E RIMBORSI DI QUOTE INDEBITE ED INESIGIBILI DI IMPO
STE ERARIALI ECC.
- CAP. 005240 RESTITUZIONE DI SOMME INDEBITAMENTE RISCOSE DALLA REGIONE
- CAP. 043020 SPESE RELATIVE A LAVORI IN CONSEGUENZA DI VIOLAZIONE DI NOR
ME DI PIANI REGOLATORI E DEI REGOLAMENTI EDILIZI
- CAP. 045760 CONTRIBUTO ALLE AZIENDE O AI CONSORZI DI BACINO ESERCENTI
SERVIZI PUBBLICI DI LINEA DI COMPETENZA REGIONALE PER L'A-
DEGUAMENTO DEL FONDO DI BUONUSCITA AL PERSONALE DIPENDENTE
(ART. 51 L.R. 8.5.1985, N.54)
- CAP. 060208 FUNZIONAMENTO COMMISSIONI SANITARIE (ART 6 L.R. 14.11.1980,
N. 89)
- CAP. 072060 STIPENDI, ASSEGNI ED ONERI RELATIVI AL PERSONALE DEI CENTRI
DI FORMAZIONE PROFESSIONALE DELLA REGIONE, NONCHE' SPESE
PER INDENNITA' DI MISSIONE, RIMBORSO SPESE DI VIAGGIO E LAVO
RO STRAORDINARIO (L.R. 10.6. 1991, N. 12)
- CAP. 072070 ONERI ASSICURATIVI PER APPRENDISTI ARTIGIANI RELATIVI AL
L'ANNO 1988 E PRECEDENTI - 1' QUOTA - (ART. 8 D.L. 9.10.1989
N. 338 CONVERTITO NELLA LEGGE 7.12.1989, N. 389
- CAP. 084000 FONDO SPECIALE PER LA RIASSEGNAZIONE DI RESIDUI PERENTI
DELLE SPESE CORRENTI

CAP. 084100 FONDO SPECIALE PER LA RIASSEGNAZIONE DI RESIDUI PERENTI
DELLE SPESE IN CONTO CAPITALE

CAP. 085100 INTERESSI PASSIVI SU ANTICIPAZIONI DI TESORERIA

CAP. 088030 FONDO REGIONALE DI GARANZIA PER LA CONCESSIONE DI FIDEJUS
SIONI SU OPERAZIONI DI CREDITO (L.R. 10.9.1982, N. 48-ART.
25

**Elenco delle fidejussioni
rilasciate dalla Regione**

TRASPORTI

N.	ENTE MUTUATARIO	ISTITUTO MUTUANTE	N. REP.	DEL	IMPORTO MUTUO	QUOTA ANNUALE GARANTITA CON FIDEJUSSIONE DELLA REGIONE
1	A.T.V.O.- S. Donà di Piave	Ist. Credito Fondiario di Verona	39441	26.3.1979	6.050.000.000	186.825.730
2	A.T.V.O.- S. Donà di Piave	B.N.L. - Roma	59996	21.11.1979	1.309.800.000	40.447.000
3	A.T.M. - Vittorio Veneto	B.N.L. - Roma	23424	04.08.1980	536.734.000	16.574.500
4	A.T.M. - Vittorio Veneto	B.N.L. - Roma	22942	22.09.1980	133.500.000	15.827.500
5	A.T.V.O.- S. Donà di Piave	I.N.A. - Roma	62681	26.11.1980	1.200.000.000	181.183.000
6	A.T.V.O.- S. Donà di Piave	I.N.A. - Roma	62681	26.11.1980	1.134.000.000	181.227.000
7	C.T.M. - Castelfranco Veneto	B.N.L. - Roma	23865	19.01.1981	52.500.000	5.373.190
8	C.T.M. - Castelfranco Veneto	B.N.L. - Roma	23864	19.01.1981	83.266.000	2.571.284
9	Provincia di Rovigo	B.N.L. - Roma	23946	27.02.1981	427.000.000	39.098.320
					190.938.792	41.575.818
10	A.T.M. - Vittorio Veneto	B.N.L. - Roma	24765	21.10.1982	174.000.000	17.910.564
11	C.T.T. - Treviso	C.R.M.T. - Treviso	59843	05.08.1983	327.780.000	77.001.800
12	A.M.T.U.R. - Rovigo	Mediocredito - Venezia	69055	06.12.1985	189.866.878	65.710.532
13	F.T.V. - Vicenza	I.M.I. - Roma	17573	20.03.1986	2.500.000.000	770.000.000
14	C.T.M. - Castelfranco Veneto	CARIPO - Milano	13455	16.06.1987	870.580.000	149.958.986
15	C.T.T. - Treviso	Cassa DD.PP. - Roma	40824900	29.09.1987	244.000.000	37.183.474
16	F.T.V. - Vicenza	Ist. Credito Fondiario di Verona	75328	02.12.1987	4.390.000.000	441.287.097
17	C.T.T. - Treviso	Cassa DD.PP. - Roma	40525008	30.09.1988	497.040.000	80.522.814
18	C.T.V.O. - S. Donà di Piave	Cassa DD.PP. - Roma		1988	2.113.000.000	226.378.192
19	C.T.V.O. - S. Donà di Piave	Cassa DD.PP. - Roma		1990	3.855.000.000	413.008.972
20	A.T.P. - Padova	Centrobanca - Milano		1990	1.052.000.000	116.000.000
					27.140.426.878	3.064.089.955
					=====	=====

AGRICOLTURA : fonte E.S.A.V.

Ente mutuuario	Istituto mutuante	natura fin.	importo	quota garantita con fidejussione della Regione
Unione allevatori Montagna Veronese VR	Centro Banca (MI)	mutuo	665.543.000	397.044.000
	Banca Popolare Verona	mutuo	1.373.000.000	1.098.400.000
Stalla sociale di S.Biagio Legnaro (PD)	B.N.L. SAC	mutuo	244.100.000	122.050.000
Stalla sociale Atestina -Lozzo Atestino	Centro Banca (MI)	mutuo	215.000.000	172.000.000
Cooperativa Frutta Castelbaldo (PD)	Centro Banca (MI)	mutuo	315.750.000	252.600.000
Cooperativa Agricola Veneta Montagnana	Centro Banca (MI)	mutuo	644.450.000	515.560.000
Stalla sociale di Crespino (RO)	Federale CR (VE)	mutuo	532.300.000	266.150.000
	Miglior Consorzio-Roma	mutuo	222.642.000	178.113.600
Stalla sociale di Faller Faller di Sovramonte (BL)	C.F.V. Verona	mutuo	72.750.000	58.200.000
Latteria sociale Coop. di Selva e Giavera del Montello - Selva di Volpago (TV)	Centro Banca (MI)	mutuo	556.769.000	445.415.000
Latteria sociale Pedemontana del Grappa - Cavaso del Tomba (TV)	Centro Banca (MI)	mutuo	890.425.000	712.340.000
Cooperativa Cunicola "Bellona" Montebelluna (TV)	Centro Banca (MI)	mutuo	586.250.000	469.000.000
Latteria S.Fosca - Selva di Cadore (BL)	ICFV (Verona)	mutuo	214.725.000	171.780.000
Associazione Produttori Ortofrutticoli Serenissima - Chioggia (VE)	Centro Banca (MI)	mutuo	1.537.500.000	1.230.000.000
Cooperativa Ortofrutta Ronchesana C.A.O.R. Perzacco di Sevio (VR)	ICFV (VR)	mutuo	1.470.000.000	1.176.000.000
	Federale CR Venezia	mutuo	1.147.500.000	918.000.000
Cooperativa Agricola "Agrinova" Crespano del Grappa (TV)	Centro Banca (MI)	mutuo	625.500.000	522.000.000
Cooperativa Servizi "CO.SER" (PD)	Centro Banca (MI)	mutuo	1.275.000.000	1.020.000.000
Stalla sociale "La Fumanese" Cavolo di Fumane (VR)	ICFV (VR)	mutuo	675.000.000	540.000.000
Cooperativa Agricola Veronese Caselle di Sommacampagna (VR)	Centro Banca (MI)	mutuo	548.800.000	439.040.000
Latteria sociale Turnaria di Tarzo e Revine (TV)	Centro Banca (MI)	mutuo	39.697.000	31.757.600
Cantina sociale Colli del Soligo Solighetto di Pieve di Soligo (TV)	Centro Banca (MI)	mutuo	634.500.000	507.600.000
Cooperativa Agricola S. Pio X Vedelago (TV)	Centro Banca (MI)	mutuo	534.101.000	427.280.800
Distilleria delle cantine sociali venete - Ponte di Piave (TV)	Federale CR (VE)	mutuo	620.800.000	496.640.000
Stalla sociale di Camponogara Premaore di Camponogara (VE)	BNL SACF	mutuo	286.533.000	143.266.500
CO.RE.ZOO Consorzio Regionale Zootecnico e Lattiero Caseario	ICFV (VR)	mutuo	8.536.000.000	6.828.000.000
	Federale CR (VE)	p. es.	11.143.999.000	8.729.119.520
	BNL Coop.	p. es.	9.340.000.000	4.483.200.000
	B.Pop. (VR)	p. es.	2.120.338.000	1.017.762.240
	Ambroveneto	p. es.	1.090.000.000	523.200.000
Consorzio Allevatori Veneti CO.AL.VE.(PD)	BNL Coop.	p. es.	2.700.000.000	2.700.000.000
Latteria cooperativa Soligo - Soligo (TV) (Mutui ex Trevenlat)	BNL	mutuo	2.047.794.000	1.638.235.200
Adriatica - Adria (RO)	ICFV (VR)	mutuo	570.000.000	456.000.000

27	Cooperativa Ortofrutticola dell'Adige Lusia (RO)	ICCREA	mutuo	654.000.000	532.200.000
		MELIOR CONSORZIO (Roma)	mutuo	729.093.000	583.274.000
28	Cooperativa Agricola A.C.L.I. Lonigo (VI)	Centro Banca (MI)	mutuo	207.000.000	165.600.000
29	Consorzio Regionale Ortofrutticolo tra produttori-C.R.O.P. Montagnana (PD)	Federale CR (VE)	mutuo	158.000.000	126.400.000
30	Associazione Produttori Ortofrutticoli IV Zona - Verona	ICFV (VR)	mutuo	453.047.000	362.437.600
31	CO.N.C.A.I. - Consorzio Nazionale Coope- rative Agro Industriali Cereali (Ferrara)	MELIOR CONSORZIO (Roma)	mutuo	84.702.000	67.761.600
32	Consorzio Zootecnico Bellunese CO.BEL.ZOO - Trichiana (BL)	Centro Banca (MI)	mutuo	1.500.000.000	1.020.000.000
33	Cooperativa Agricola SOPIAN - S. Martino di Chies d'Alpage (BL)	ICFV (VR)	mutuo	120.000.000	96.000.000
34	Cooperativa Agricola Padovana C.A.PA.(PD)	Centro Banca (MI)	mutuo	249.000.000	156.300.000
35	Cooperativa Agricola La Rocca Pia Sant'Anna d'Alfaedo (VR)	MELIOR CONSORZIO (Roma)	mutuo	1.050.000.000	840.000.000
36	CO.VE.COS. - Castel Franco Veneto (TV)	Centro Banca (MI)	mutuo	1.318.000.000	1.054.400.000
37	Caseificio Sociale "Casona" - Pozzoleone (VI)	Centro Banca (MI)	mutuo	602.700.000	482.150.000
38	Cooperativa Zootecnica Colognese ZO.CO Cologna Veneta (VR)	B. POP. (VR)	p. es.	319.000.000	255.200.000
39	CIAPIESSE - Cooperativa Agricola Produttori Suini - Cologna V.ta (VR)	B. POP. (VI)	p. es.	464.200.000	371.360.000
40	AGRIFORM - Sommacampagna (VR)	Federale CR (VE)	p. es.	700.000.000	560.000.000
41	CO.TRA.PO. Consorzio Ortofrutticoli Trasformati polesani Fiesso U. (RO)	Federale CR (VE)	p. es.	950.000.000	760.000.000
42	Cooperativa Ortofrutticoltori Pole- sani Stienta (RO)	Centro Banca (MI)	mutuo	351.100.000	175.550.000
43	Latteria sociale Montebello Vicentino (VI)	Centro Banca (MI)	mutuo	138.160.000	110.528.000
44	Consorzio delle Coop. Agr. "Tarvisium" Istrana (TV)	Centro Banca (TV)	mutuo	732.772.647	411.386.324
45	Consorzio Nazionale Allevatori A.G.C.I. Roma	Centro Banca (MI)	mutuo	1.200.000.000	960.000.000
46	Cooperativa Agricola Funghi di S.Vito S.Vito di Altivole (TV)	Federale CR (VE)	mutuo	440.500.000	220.250.000
47	Cantina Sociale di Valdobbiadene (TV)	Centro Banca (MI)	mutuo	208.500.000	166.800.000
48	Cooperativa Tabacchi Verona	Federale CR (VE)	mutuo	4.398.000.000	3.518.400.000
49	Stalla Sociale Montegrappa /Seren del Grappa (BL)	B.N.L. SACF	mutuo	138.900.000	69.450.000
50	Stalla Sociale La Barbariga Vigonza (PD)	Federale CR (VE)	mutuo	450.000.000	225.000.000
51	Coop. Agricola Recoarese Rovaglia di Recoaro (Vicenza)	Centro Banca (MI)	mutuo	304.800.000	152.400.000
52	Stalla Sociale S. Pietro Villamarzana (RO)	Federale CR (VE)	mutuo	604.100.000	302.050.000
53	Coop. Agricola AGRINOVA -Crespano del Grappa (TV)	Centro Banca (MI)	mutuo	247.500.000	198.000.000
54	Stalla sociale Lave Viola Concordia S.(VE)	Centro Banca (MI)	mutuo	262.900.000	131.450.000

T O T A L I

72.512.740.647

52.760.911.784

=====

Allegato A
Quadro dimostrativo
della destinazione dei fondi
assegnati dallo Stato
sull'art. 9 della legge 281/1970
per il finanziamento
dei programmi regionali di sviluppo
e sulle leggi speciali

	ENTRATA		SPESA
Capitolo	Importo	Capitolo	Importo
710	55.000.000.000		
		11010	2.834.000.000
		11019	10.500.000.000
		11030	340.000.000
		11034	11.000.000.000
		11230	1.730.000.000
		11236	400.000.000
		11512	1.500.000.000
		11514	1.500.000.000
		11516	3.535.000.000
		11524	5.200.000.000
		14220	10.000.000
		15010	9.000.000
		15514	550.000.000
		15532	1.903.000.000
		31052	2.000.000.000
		40010	150.000.000
		40070	2.800.000.000
		44004	127.000.000
		45014	12.000.000
		45232	1.700.000.000
		45320	1.700.000.000
		45732	4.000.000.000
		50140	100.000.000
		50310	800.000.000
		61352	100.000.000
		73020	500.000.000
			55.000.000.000
711	3.458.000.000		
4520	31.700.000.000		
4530	1.000.000.000		
	36.158.000.000	60019	35.158.000.000
		60081	1.000.000.000
			36.158.000.000
812	4.368.000.000	11811	4.368.000.000
816	342.000.000	14815	342.000.000

	ENTRATA		SPESA
Capitolo	Importo	Capitolo	Importo
822	1.505.000.000	11031	1.505.000.000
825	68.465.000.000		
827	6.535.000.000		
	75.000.000.000		
		11029	2.860.000.000
		11033	1.000.000.000
		11121	10.000.000.000
		11503	10.850.000.000
		11505	1.900.000.000
		11511	5.000.000.000
		11525	4.500.000.000
		11533	1.000.000.000
		11537	4.000.000.000
		11555	110.000.000
		11557	2.000.000.000
		11559	230.000.000
		11561	565.000.000
		11575	1.000.000.000
		11577	1.000.000.000
		11583	600.000.000
		11585	400.000.000
		11589	300.000.000
		11590	500.000.000
		12020	60.000.000
		12073	1.500.000.000
		12075	120.000.000
		12111	500.000.000
		12125	1.500.000.000
		12143	500.000.000
		12150	100.000.000
		12205	500.000.000
		12503	500.000.000
		12513	1.000.000.000
		12519	5.000.000.000
		12537	2.000.000.000
		12545	800.000.000
		12552	1.000.000.000
		12554	1.500.000.000
		12561	500.000.000
		12593	300.000.000
		13001	800.000.000
		13031	5.000.000.000
		13034	150.000.000
		13049	200.000.000
		13050	500.000.000
		13150	20.000.000
		13164	35.000.000
		14827	1.400.000.000

ENTRATA		SPESA	
Capitolo	Importo	Capitolo	Importo
		15020	50.000.000
		15045	350.000.000
		15511	300.000.000
		15525	1.000.000.000
			----- 75.000.000.000
826	4.000.000.000	12571	4.000.000.000
842	1.606.000.000	11015	1.606.000.000
980	29.700.000.000	50511	29.700.000.000
1402	307.000.000.000	45773	307.000.000.000
1503	3.882.000.000	72039	3.882.000.000
1505	778.000.000	72037	778.000.000
1600	500.000.000	61405	500.000.000
1605	3.274.000.000	61409	3.274.000.000
1800	523.000.000	51059	523.000.000
2010	1.535.000.000	11013	1.535.000.000

	ENTRATA		SPESA
Capitolo	Importo	Capitolo	Importo
2020	10.000.000.000		
2390	3.857.000.000		
	13.857.000.000		
		2005	7.500.000.000
		2007	500.000.000
		80251	5.857.000.000
			13.857.000.000
2025	15.000.000.000	70161	15.000.000.000
2210	10.000.000.000	11513	6.000.000.000
		11515	3.500.000.000
		11593	500.000.000
			10.000.000.000
2405	102.000.000	40011	102.000.000
2406	43.133.000.000	40025	43.133.000.000
2408	1.907.000.000	40027	1.907.000.000
2410	834.000.000	40029	834.000.000
2411	5.759.000.000	40031	5.759.000.000
2412	3.730.000.000	40045	3.730.000.000

	ENTRATA		SPESA
Capitolo	Importo	Capitolo	Importo
2417	11.978.000.000	40033	11.978.000.000
2505	12.000.000.000	45135	12.000.000.000
2664	9.507.000.000	31055	9.507.000.000
2669	672.000.000	31067	672.000.000
2675	5.000.000.000	40069	5.000.000.000
2700	60.000.000	53305	60.000.000
2970	21.338.000.000	11539	1.822.000.000
		11841	9.444.000.000
		11851	1.000.000.000
		12071	439.000.000
		12515	5.200.000.000
		12529	2.000.000.000
		13071	350.000.000
		14825	1.083.000.000
			21.338.000.000
2975	1.500.000.000	15803	700.000.000
		15825	800.000.000
			1.500.000.000
4020	6.742.000.000.000	60009	5.000.000.000
		60011	6.341.400.000.000
		60013	5.000.000.000
		60039	20.000.000.000
		60043	16.000.000.000

	ENTRATA		SPESA	
Capitolo	Importo	Capitolo	Importo	
		60045	23.600.000.000	
		60047	13.000.000.000	
		60049	275.000.000.000	
		60051	27.000.000.000	
		60053	11.000.000.000	
		60059	5.000.000.000	
			<u>6.742.000.000.000</u>	
4021	14.140.000.000	60083	14.140.000.000	
5660	1.405.000.000	22109	1.405.000.000	

Allegato A/bis

**Quadro di correlazione delle risorse
relative agli interventi comunitari
compresi nel bilancio di previsione
1993/1995**

**PROGRAMMA OPERATIVO - OBIETTIVO 2 seconda fase - RICONVERSIONE DELLE AREE
IN DECLINO INDUSTRIALE**
(valori in milioni di lire)

SOTTOPROGRAMMI	RISORSE PUBBLICHE				TOTALI
	CEE		Totale CEE	STATO	
	FESR	FSE		F.d.R.	
1- Sviluppo e rafforzamento del tessuto delle piccole e medie imprese	2.000	1.200	3.200	7.000	10.200
2- Strutture di sostegno alle attività economiche	4.750	0	4.750	3.000	7.750
3- Ambiente e ripristino dei siti	4.400	0	4.400	1.780	6.180
4- Innovazione tecnologica, Ricerca e Sviluppo, Rafforzamento delle strutture	0	705	705	1.700	2.405
Assistenza tecnica	60	0	60	60	120
TOTALI	11.210	1.905	13.115	13.540	26.655

Capitolo di entrata	Fondi Cee/ Stato	Capitolo di spesa
2908	FSE	84660
2907	F.d.R.	84655
2906	FESR	84650

PROGRAMMI OPERATIVI - OBIETTIVI 3 E 4 -

(valori in milioni di lire)

OBIETTIVO	ASSE	SOTTOPROGRAMMI	PROVENIENZA FINANZIAMENTI		
			C E E (FSE)	STATO E/O REGIONE	TOTALI
3	4	Disoccupazione di lunga durata	2.000	2.443	4.443
3	5a	Donne	1.250	1.522	2.772
3	5b	Handicap e tossicodipendenza	1.200	1.464	2.664
	5c	Extra-comunitari	860	1.048	1.908
		totale obiettivo 3	5.310	6.477	11.787
4	1	Formazione professionale di base	18.500	21.630	33.117
4	2	Formazione professionale II° livello	15.000	18.340	33.340
4	3	Neoassunti	2.900	3.550	6.450
4	5a	Donne	1.100	1.390	2.490
4	5b	Handicap	1.200	1.510	2.710
4	5c	Extra-comunitari	870	1.061	1.931
		totale obiettivo 4	39.570	47.481	80.038
		TOTALE OBIETTIVI 3 E 4	44.880	53.958	91.825

Capitolo di entrata	Fondi Cee/ Stato/Regione	Capitolo di spesa
2920	FSE	72045
2925	F.d.R.	72047
-	REGIONE	72050

PROGRAMMA OPERATIVO - OBIETTIVO 5b - SVILUPPO DELLE ZONE RURALI DEL VENETO

(valori in milioni di lire)

SOTTOPROGRAMMI	PREVISIONI DI SPESA ANNUALE 1993					TOTALI
	CEE			Totale	STATO	
	FESR	FSE	FEAOG	CEE	F.d.R.	
1- Diversificazione e riorientamento del settore agricolo	0	0	16.500	16.500	16.500	33.000
2- Sviluppo degli altri settori economici	7.850	0	0	7.850	11.150	19.000
3- Turismo	2.700	0	620	3.320	3.320	6.640
4- Ambiente	400	0	1.600	2.000	2.000	4.000
5- Risorse umane	0	6.150	0	6.150	6.600	12.750
6- Attuazione nuove azioni	150	250	280	680	630	1.310
TOTALI	11.100	6.400	19.000	36.500	40.200	76.700

Capitolo di entrata	Fondi strutturali Cee e statali	Capitolo di spesa
2940	FSE	84605
2945	F.d.R.	84610
2950	FESR	84615
2955	FEAOG	84620

Allegato B
Spese normali e di sviluppo

(in milioni di lire)

DESCRIZIONE	Spese per l'adempimento delle funzioni normali		Spese per l'attuazione di ulteriori programmi di sviluppo	
	Competenza	Cassa	Competenza	Cassa
TITOLO 1 ORGANI, STRUTTURE E SERVIZI DELL'AMMINISTRAZIONE GENERALE	271.124	292.699	12.700	31.191
TITOLO 2 INTERVENTI A SOSTEGNO DEL SETTORE PRIMARIO	25.124	53.868	239.340	472.523
TITOLO 3 INTERVENTI A SOSTEGNO DEL SETTORE SECONDARIO ED ENERGETICO	1.860	16.523	35.355	106.188
TITOLO 4 INTERVENTI PER LA RAZIONALIZZAZIONE DEL SETTORE TERZIARIO	23.347	31.760	11.392	79.290
TITOLO 5 INTERVENTI NEL CAMPO DELLE ABITAZIONI.			77.058	88.580
TITOLO 6 POTENZIAMENTO DELLE STRUTTUREE DELLE ATTIVITA' AL SERVIZIO DEL TERRITORIO	417.676	469.724	43.483	159.490
TITOLO 7 DIFESA DEL SUOLO E TUTELA DELL' AMBIENTE	28.989	58.577	354.796	603.182
TITOLO 8 RIQUALIFICAZIONE E RAZIONALIZZAZIONE DEI SISTEMI DI PROTEZIONE SOCIALE E SANITARIA DEICITTADINI	8.040.322	8.899.133	168.839	249.255
TITOLO 9 STRUTTURE E SERVIZI PER LA CULTURA, LA SCUOLA, LA FORMAZIONE PROFESSIONALE ED IL TEMPO LIBERO	248.959	357.411	43.776	77.491
TITOLO 10 ONERI NON RIPARTIBILI	704.565	1.303.120	48.014	48.014
TITOLO 11 ONERI PER IL SERVIZIO DEL DEBITO REGIONALE E DELLE OBBLIGAZIONI DI GARANZIA	356.683	443.683	1.000	1.268
TOTALE	10.118.649	11.926.498	1.035.753	1.916.472

Allegato C

**Riclassificazione della spesa
secondo lo schema classificatorio
del bilancio dello Stato**

(in milioni di lire)

DESCRIZIONE	Residui previsti alla chiusura esercizio in corso	Previsioni di competenza	Previsione di cassa
TITOLO 1 SPESE CORRENTI			
SEZIONE 1 AMMINISTRAZIONE GENERALE	67.642	278.754	310.006
SEZIONE 4 SICUREZZA PUBBLICA	1.342	1.300	2.642
SEZIONE 6 ISTRUZIONE E CULTURA	31.740	54.086	85.856
SEZIONE 7 AZIONI ED INTERVENTI NEL CAMPO DELLE ABITAZIONI	210		210
SEZIONE 8 AZIONI ED INTERVENTI NEL CAMPO SOCIALE	842.145	8.191.571	8.988.866
SEZIONE 9 TRASPORTI E COMUNICAZIONI	56.038	420.616	476.450
SEZIONE 10 AZIONI ED INTERVENTI NEL CAMPO ECONOMICO	94.754	125.501	207.855
SEZIONE 11 INTERVENTI A FAVORE DELLA FINANZA REGIONALE E LOCALE		1.000	1.000
SEZIONE 12 ONERI NON RIPARTIBILI	80.185	494.580	1.099.385
TOTALE TITOLO 1	1.174.056	9.567.408	11.172.270
TITOLO 2 SPESE D'INVESTIMENTO			
SEZIONE 1 AMMINISTRAZIONE GENERALE	1.872	1.000	2.872
SEZIONE 4 SICUREZZA PUBBLICA	22	300	322
SEZIONE 6 ISTRUZIONE E CULTURA	19.736	22.895	42.631
SEZIONE 7 AZIONI ED INTERVENTI NEL CAMPO DELLE ABITAZIONI	12.062	79.912	80.141
SEZIONE 8 AZIONI ED INTERVENTI NEL CAMPO SOCIALE	735.004	533.834	969.182
SEZIONE 9 TRASPORTI E COMUNICAZIONI	128.076	30.811	138.280
SEZIONE 10 AZIONI ED INTERVENTI NEL CAMPO ECONOMICO	504.503	304.310	740.596
SEZIONE 12 ONERI NON RIPARTIBILI	2.744	456.014	458.758
TOTALE TITOLO 2	1.404.019	1.429.076	2.432.782
TITOLO 3 SPESE PER IL RIMBORSO DEI MUTUI E DEI PRESTITI			
SEZIONE 12 ONERI NON RIPARTIBILI	80.000	157.918	237.918
TOTALE TITOLO 3	80.000	157.918	237.918
TOTALE	2.658.075	11.154.402	13.842.970

(in milioni di lire)

DESCRIZIONE	Residui previsti alla chiusura esercizio in corso	Previsioni di competenza	Previsione di cassa
TITOLO 1 SPESE CORRENTI			
CATEGORIA 1 SERVIZI DEGLI ORGANI ISTITUZIONALI DELLA REGIONE	54	14.573	14.627
CATEGORIA 2 PERSONALE	26.572	169.031	157.312
CATEGORIA 3 ACQUISTO DI BENI E SERVIZI	130.866	148.634	278.515
CATEGORIA 4 TRASFERIMENTI	1.009.198	8.909.669	9.857.055
CATEGORIA 5 INTERESSI	7.000	198.765	205.765
CATEGORIA 6 POSTE CORRETTIVE E COMPENSATIVE DELLE ENTRATE	98	500	598
CATEGORIA 7 SOMME NON ATTRIBUIBILI	268	126.236	658.398
TOTALE TITOLO 1	1.174.056	9.567.408	11.172.270
TITOLO 2 SPESE D'INVESTIMENTO			
CATEGORIA 8 BENI ED OPERE IMMOBILIARI A CARICO DIRETTO DELLA REGIONE	608.087	401.762	793.969
CATEGORIA 9 BENI MOBILI, MACCHINE ED ATTREZZATURE TECNICO SCIENTIFICHE	4.722	2.300	7.022
CATEGORIA 10 TRASFERIMENTI	769.204	559.157	1.143.928
CATEGORIA 11 PARTECIPAZIONI AZIONARIE E CONFERIMENTI	21.535	14.000	35.535
CATEGORIA 12 CONCESSIONE DI CREDITI E ANTICIPAZIONI PER FINALITA' PRODUT	471	8.000	8.471
CATEGORIA 14 SOMME NON ATTRIBUIBILI		443.857	443.857
TOTALE TITOLO 2	1.404.019	1.429.076	2.432.782
TITOLO 3 SPESE PER IL RIMBORSO DEI MUTUI E DEI PRESTITI			
CATEGORIA 15 MUTUI		57.918	57.918
CATEGORIA 31	80.000	100.000	180.000
TOTALE TITOLO 3	80.000	157.918	237.918
TOTALE	2.658.075	11.154.402	13.842.970

**Classificazione della spesa
secondo l'analisi economico-funzionale
(codice interregionale)**

CODICI							DESCRIZIONE	IMPORTI
1	2	3	4	5	6	7		
CLASSIFICAZIONE								
							CLASSIFICAZIONE SUL GENERE DELLE FUNZIONI	
1							SPESE PER L'ADEMPIMENTO DI FUNZIONI NORMALI	13.711.009.000.000
2							SPESE PER GLI ULTERIORI PROGRAMMI DI SVILUPPO	1.035.753.000.000
							TOTALE DI BILANCIO	14.746.762.000.000
							CLASSIFICAZIONE SULLA TITOLARITA' DELLE FUNZIONI	
	1						SPESE PER FUNZIONI PROPRIE	14.741.357.000.000
	2						SPESE PER FUNZIONI DELEGATE ALLA REGIONE	5.405.000.000
							TOTALE DI BILANCIO	14.746.762.000.000
							CLASSIFICAZIONE ECONOMICA DI I E II GRADO	
			1				TITOLO 1 - SPESE CORRENTI	
				10			SERVIZI DEGLI ORGANI ISTITUZIONALI DELLA REGIONE	14.573.000.000
				21			RETRIBUZIONI AL PERSONALE	168.531.000.000
				30			PERSONALE IN QUIESCENZA	500.000.000
				41			ACQUISTO DI BENI NON DUREVOLI E SERVIZI IN SENSO STRETTO	98.050.000.000
				42			SPESE PER COLLABORAZIONI, STUDI, CONSULENZE, RICERCHE, INDAGINI	8.884.000.000
				43			ACQUISTO E RINNOVO DI BENI DUREVOLI	1.900.000.000
				44			FETTI PASSIVI, CANONI, LIVELLI E LEASING	37.350.000.000
				45			PREMI ASSICURATIVI	750.000.000
				46			IMPOSTE E TASSE	700.000.000
				48			ALTRI ACQUISTI DI BENI E SERVIZI	1.000.000.000
				51			TRASFERIMENTI ALLO STATO ED ALTRI ENTI DEL SETTORE STATALE	37.200.000.000
				52			TRASFERIMENTI AI COMUNI	116.900.000.000
				53			TRASFERIMENTI ALLE PROVINCE	18.400.000.000
				54			TRASFERIMENTI A CONSORZI DI ENTI LOCALI E COMUNITA' MONTANE	2.870.000.000
				55			TRASFERIMENTI AD AZIENDE REGIONALIZZATE E AZIENDE CONSORTILI	431.526.000.000
				57			TRASFERIMENTI ALLE UNITA' SANITARIE LOCALI	7.558.850.000.000
				58			TRASFERIMENTI A ALTRI ENTI LOCALI E CONSORZI PUBBLICI LOCALI	33.140.000.000
				59			TRASFERIMENTI ALLE REGIONI ED AI CONSORZI INTERREGIONALI	14.640.000.000
				61			TRASFERIMENTI ALLE FAMIGLIE	1.600.000.000
				62			TRASFERIMENTI ALLE ISTITUZIONI NON AVENTI FINI DI LUCRO	488.080.000.000
				63			TRASFERIMENTI A IMPRESE, A CONSORZI DI IMPRESE E COOPERATIVE	206.463.000.000
				73			INTERESSI AD ALTRI SOGGETTI	198.765.000.000
				83			PARTITE CHE SI COMPENSANO CON L'ENTRATA: ALTRE PARTITE	500.000.000

CODICI							DESCRIZIONE	IMPORTI
1	2	3	4	5	6	7		
CLASSIFICAZIONE								
			90				SOMME NON ATTRIBUIBILI	126.236.000.000
							TOTALE TITOLO 1	9.567.408.000.000
							CLASSIFICAZIONE ECONOMICA DI I E II GRADO	
	2						TITOLO 2 - SPESE D'INVESTIMENTO	
			10				BENI ED OPERE IMMOBILIARI A CARICO DIRETTO DELLA REGIONE	401.762.000.000
			20				BENI MOBILI, MACCHINE ED ATTREZZATURE TECNICO-SCIENTIFICHE	2.300.000.000
			32				TRASFERIMENTI AI COMUNI	61.891.000.000
			33				TRASFERIMENTI ALLE PROVINCE	1.700.000.000
			34				TRASFERIMENTI A CONSORZI DI ENTI LOCALI E COMUNITA' MONTANE	4.386.000.000
			35				TRASFERIMENTI AD AZIENDE REGIONALIZZATE E AZIENDE CONSORTILI	22.823.000.000
			37				TRASFERIMENTI ALLE UNITA' SANITARIE LOCALI	217.997.000.000
			38				TRASFERIMENTI A ALTRI ENTI LOCALI E CONSORZI PUBBLICI LOCALI	5.000.000.000
			39				TRASFERIMENTI ALLE REGIONI ED AI CONSORZI INTERREGIONALI	1.000.000.000
			41				TRASFERIMENTI ALLE FAMIGLIE	32.095.000.000
			42				TRASFERIMENTI A ISTITUZIONI SOCIALI NON AVENTI FINI DI LUCRO	8.000.000.000
			43				TRASFERIMENTI A IMPRESE, CONSORZI DI IMPRESE E COOPERATIVE	204.265.000.000
			51				PARTECIPAZIONI AZIONARIE A IMPRESE PUBBLICHE	14.000.000.000
			63				CONCESSIONE DI CREDITI E ANTICIPAZIONI A ISTITUTI DI CREDITO	8.000.000.000
			80				SOMME NON ATTRIBUIBILI	443.857.000.000
							TOTALE TITOLO 2	1.429.076.000.000
							CLASSIFICAZIONE ECONOMICA DI I E II GRADO	
	3						TITOLO 3 - SPESE PER IL RIMBORSO DEI MUTUI E DEI PRESTITI	
			10				MUTUI	57.918.000.000
			30				ANTICIPAZIONI ED ALTRE OPERAZIONI DI CREDITO A BREVE TERMINE	100.000.000.000
							TOTALE TITOLO 3	157.918.000.000
							CLASSIFICAZIONE ECONOMICA DI I E II GRADO	
	4						TITOLO 4 - SPESE PER PARTITE DI GIRO	
			11				RITENUTE PREVIDENZIALI E ASSISTEN.LI A CARICO DEL PERSONALE	15.000.000.000
			12				VERSAMENTI NEI CONTI CORRENTI DI TESORERIA DELLO STATO	3.500.000.000.000
			13				ALTRE PARTITE DI GIRO	77.360.000.000
							TOTALE TITOLO 4	3.592.360.000.000
							TOTALE DI BILANCIO	14.746.762.000.000
							CLASSIFICAZIONE ECONOMICA DI III GRADO	

CODICI							DESCRIZIONE	IMPORTI
1	2	3	4	5	6	7		
CLASSIFICAZIONE								
				1			SPESE CORRENTI DI AMMINISTRAZIONE	4.094.995.000.000
				2			SPESE CORRENTI OPERATIVE	9.159.273.000.000
				3			SPESE "UNA TANTUM" IN CONTO CAPITALE PER INVESTIMENTI	1.240.964.000.000
				4			SPESE IN ANNUALITA' IN CONTO AMMORTAMENTO MUTUI	237.695.000.000
				5			SPESE PER ALTRE ANNUALITA'	335.000.000
				6			SPESE PER CONTRIBUTI PER CREDITI D'ESERCIZIO	13.500.000.000
							TOTALE DI BILANCIO	14.746.762.000.000
CLASSIFICAZIONE FUNZIONALE DI I GRADO								
				01			AMMINISTRAZIONE GENERALE	336.754.000.000
				04			SICUREZZA PUBBLICA	1.600.000.000
				06			ISTRUZIONE E CULTURA	76.981.000.000
				07			AZIONI ED INTERVENTI NEL CAMPO DELLE ABITAZIONI	79.912.000.000
				08			AZIONI ED INTERVENTI NEL CAMPO SOCIALE	8.725.405.000.000
				09			TRASPORTI E COMUNICAZIONI	451.427.000.000
				10			AZIONI ED INTERVENTI NEL CAMPO ECONOMICO	429.811.000.000
				11			INTERVENTI A FAVORE DELLA FINANZA REGIONALE E LOCALE	1.000.000.000
				12			ONERI NON RIPARTIBILI	4.643.872.000.000
							TOTALE DI BILANCIO	14.746.762.000.000
CLASSIFICAZIONE FUNZIONALE DI II GRADO								
				01			ORDINAMENTO UFFICI - AMM.NE GENERALE ED ORGANI ISTITUZIONALI	279.754.000.000
				03			POLIZIA AMMINISTRATIVA E SERVIZI ANTINCENDIO	800.000.000
				04			ISTRUZIONE E DIRITTO ALLO STUDIO	38.790.000.000
				05			ORIENTAMENTO E FORMAZIONE PROFESSIONALE	214.195.000.000
				06			ORGANIZZAZIONE DELLA CULTURA E RELATIVE STRUTTURE	23.925.000.000
				07			ASSISTENZA SOCIALE E RELATIVE STRUTTURE	115.400.000.000
				08			DIFESA DELLA SALUTE E RELATIVE STRUTTURE	8.094.311.000.000
				09			SPORT E TEMPO LIBERO	9.705.000.000
				10			AGRICOLTURA E ZOOTECNIA	232.928.000.000
				11			FORESTE	15.370.000.000
				12			SVILUPPO DELL'ECONOMIA MONTANA	5.976.000.000
				14			CACCIA E PESCA	19.900.000.000
				15			OPERE PUBBLICHE	61.343.000.000
				16			ACQUEDOTTI, FOGNATURE ED ALTRE OPERE IGIENICHE	289.237.000.000
				17			VIABILITA'	3.641.000.000

CODICI							DESCRIZIONE	IMPORTI	
1	2	3	4	5	6	7			
CLASSIFICAZIONE									
							18	TRASPORTI SU STRADA	427.741.000.000
							20	TRASPORTI MARITTIMI E NAVIGAZIONE INTERNA	16.410.000.000
							22	ALTRI TRASPORTI	3.635.000.000
							23	ARTIGIANATO	9.650.000.000
							24	TURISMO ED INDUSTRIA ALBERGHIERA	29.869.000.000
							25	FIERE, MERCATI E COMMERCIO INTERNO	4.870.000.000
							26	EDILIZIA ABITATIVA	80.012.000.000
							27	URBANISTICA	14.110.000.000
							28	INDUSTRIA E FONTI DI ENERGIA	26.565.000.000
							29	PROTEZIONE DELLA NATURA, BENI AMBIENTALI, PARCHI E RISERVE	26.573.000.000
							30	RICERCA SCIENTIFICA	180.000.000
							31	ONERI FINANZIARI	356.683.000.000
							32	SPESE NON ATTRIBUITE	4.307.489.000.000
							33	INTERVENTI NON RIPARTIBILI A FAVORE DELLA FINANZA LOCALE	37.700.000.000
								TOTALE DI BILANCIO	14.746.762.000.000

Bilancio pluriennale per il triennio 1993-1995



**Quadro generale riassuntivo
del bilancio pluriennale 1993-1995**

ENTRATA

(in milioni di lire)

Denominazione dei titoli	Competenza			
	1993	1994	1995	Totale
SALDO FINANZIARIO POSITIVO PRE SUNTO	939.810			939.810
TITOLO 1 ENTRATE DERIVANTI DA TRIBUTI PROPRI DELLA REGIONE, DAL GET TITO DI TRIBUTI ERARIALI O DI QUOTE DI ESSO DEVOLUTE ALLA RE GIONE STESSA A TITOLO DI RIPAR TIZIONE DEL FONDO COMUNE	1.020.440	1.027.440	1.034.440	3.082.320
TITOLO 2 ENTRATE DERIVANTI DA CONTRIBU TI ED ASSEGNAZIONI DELLO STATO ED IN GENERE DA TRASFERIMENTI DI FONDI DAL BILANCIO STATALE ANCHE IN RAPPORTO ALL'ESERCIZIO DI FUNZIONI DELEGATE	7.839.011	7.425.244	7.618.844	22.883.099
TITOLO 3 ENTRATE DERIVANTI DA RENDITE PATRIMONIALI, DA UTILI DI ENTI E DI AZIENDE REGIONALI	21.530	17.890	17.890	57.310
TITOLO 4 ENTRATE DERIVANTI DA ALIENAZIO NE DI BENI PATRIMONIALI, DA TRA SFERIMENTI DI CAPITALE E RIM BORSI DI CREDITI	17.500	500	500	18.500
TITOLO 5 ENTRATE DERIVANTI DA MUTUI, PRESTITI O DA ALTRE OPERAZIONI CREDITIZIE	1.316.111	40.350	58.955	1.415.416
TITOLO 6 ENTRATE PER CONTABILITA' SPE CIALI	3.592.360	3.592.360	3.592.360	10.777.080
TOTALE GENERALE DELL'ENTRATA	14.746.762	12.103.784	12.322.989	39.173.535

SPESA

(in milioni di lire)

Denominazione dei titoli	Competenza			
	1993	1994	1995	Totale
TITOLO 1 ORGANI, STRUTTURE E SERVIZI DEL L'AMMINISTRAZIONE GENERALE	283.824	279.124	276.424	839.372
TITOLO 2 INTERVENTI A SOSTEGNO DEL SET TORE PRIMARIO	264.464	103.517	103.517	471.498
TITOLO 3 INTERVENTI A SOSTEGNO DEL SET TORE SECONDARIO ED ENERGETICO	37.215	14.105	14.105	65.425
TITOLO 4 INTERVENTI PER LA RAZIONALIZZA ZIONE DEL SETTORE TERZIARIO	34.739	14.292	14.192	63.223
TITOLO 5 INTERVENTI NEL CAMPO DELLE ABI TAZIONI	77.058	75.493	75.493	228.044
TITOLO 6 POTENZIAMENTO DELLE STRUTTURE E DELLE ATTIVITA' AL SERVIZIO DEL TERRITORIO	461.159	103.300	73.300	637.759
TITOLO 7 DIFESA DEL SUOLO E TUTELA DEL L' AMBIENTE	383.785	83.463	87.068	554.316
TITOLO 8 RIQUALIFICAZIONE E RAZIONALIZ ZAZIONE DEI SISTEMI DI PROTE ZIONE SOCIALE E SANITARIA DEI CITTADINI	8.209.161	7.232.576	7.388.176	22.829.913
TITOLO 9 STRUTTURE E SERVIZI PER LA CUL TURA, LA SCUOLA, LA FORMAZIONE PROFESSIONALE ED IL TEMPO LIBE RO	292.735	165.706	153.706	612.147

SPESA

(in milioni di lire)

Denominazione dei titoli	Competenza			
	1993	1994	1995	Totale
TITOLO 10 ONERI NON RIPARTIBILI	752.579	120.757	172.757	1.046.093
TITOLO 11 ONERI PER IL SERVIZIO DEL DEBITO REGIONALE E DELLE OBBLIGAZIONI DI GARANZIA	357.683	319.091	371.891	1.048.665
TITOLO 12 SPESE PER PARTITE DI GIRO	3.592.360	3.592.360	3.592.360	10.777.080
TOTALE GENERALE DELLA SPESA	14.746.762	12.103.784	12.322.989	39.173.535

Entrata

CAPITOLO		P R E V I S I O N I			TOTALE
numero	denominazione	1993	1994	1995	
	SALDO FINANZ.POSITIVO PRESUNTO	939.810.000.000			939.810.000.000
	TITOLO 01 ENTRATE DERIVANTI DA TRIBUTI PROPRI DELLA REGIONE, DAL GET TITO DI TRIBUTI ERARIALI O DI QUOTE DI ESSO DEVOLUTE ALLA RE GIONE STESSA A TITOLO DI RIPAR TIZIONE DEL FONDO COMUNE				
	CATEGORIA 01 TRIBUTI PROPRI				
	SEZIONE 02 IMPOSTE E TASSE SUGLI AFFARI				
110	IMPOSTA REGIONALE SULLE CONCES SIONI STATALI DEI BENI DEL DE MANIO E DEL PATRIMONIO INDISPO NIBILE (L.R. 17.1.1972, N.1)	1.000.000.000	1.000.000.000	1.000.000.000	3.000.000.000
150	TASSE SULLE CONCESSIONI REGIO NALI (L.R. 19.12.1988, N.61 E ART.4 LEGGE 14.6.1990, N. 158)	7.000.000.000	7.000.000.000	7.000.000.000	21.000.000.000
152	TASSE DI CONCESSIONE REGIONA LE IN MATERIA VENATORIA (L.R. 8.5.1980, N.50)	11.500.000.000	11.500.000.000	11.500.000.000	34.500.000.000
154	TASSE DI CONCESSIONE REGIONA LE IN MATERIA DI PESCA (L.R. 19.12.1988, N.61)	5.500.000.000	5.500.000.000	5.500.000.000	16.500.000.000
160	TASSA AUTOMOBILISTICA REGIONA LE (L.R. 17.1.1972, N.3 E L.R. 14.12.1990, N. 43)	580.000.000.000	580.000.000.000	580.000.000.000	1.740.000.000.000
165	ADDITIONALE REGIONALE ALL'IMPO STA ERARIALE DI TRASCRIZIONE DI CUI ALLA LEGGE 23.12.1977, N. 952 E SUCCESSIVE MODIFICA ZIONI (ART. 6-I COMMA LETT.A)- LEGGE 14.6.1990, N. 158, D.L.G 21.12.1990, N. 398 E L.R. 6.9. 1991, N. 26)	51.000.000.000	51.000.000.000	51.000.000.000	153.000.000.000
				ENTRATA	TIT. 01 CAT. 01 SEZ. 02

CAPITOLO		P R E V I S I O N I			
numero	denominazione	1993	1994	1995	TOTALE
170	ADDITIONALE REGIONALE ALL'IMPOSTA DI CONSUMO SUL GAS METANO AI SENSI DELL'ART. 6 - I COMMA LETT. B) - DELLA LEGGE 14.6.1990, N. 158 E D.LG. 21.12.90, N. 398 (L.R. 6.9.1991, N. 26)	146.000.000.000	146.000.000.000	146.000.000.000	438.000.000.000
180	QUOTA REGIONALE SULLE TASSE UNIVERSITARIE E TASSA DI ABILITAZIONE A NORMA ART.36 L.R.22.10.1982, N.50 E L.R. 19.12.88 N.. 61)	6.500.000.000	6.500.000.000	6.500.000.000	19.500.000.000
190	TASSA REGIONALE PER L'OCCUPAZIONE DI SPAZI ED AREE PUBBLICHE (L.R. 17.1.1972, N. 4 E L. R. 24.11.1987, N. 55)	500.000.000	500.000.000	500.000.000	1.500.000.000
*	TOTALE SEZIONE 02	809.000.000.000	809.000.000.000	809.000.000.000	2.427.000.000.000
**	RIEPILOGO CATEGORIA 01				
**	SEZIONE 02	809.000.000.000	809.000.000.000	809.000.000.000	2.427.000.000.000
**	TOTALE CATEGORIA 01	809.000.000.000	809.000.000.000	809.000.000.000	2.427.000.000.000
	CATEGORIA 02				
	TRIBUTI DEVOLUTI DALLO STATO E SOMME SOSTITUTIVE DI TRIBUTI				
	SEZIONE 06				
	ENTRATE DERIVANTI DALL'ART 8 DELLA LEGGE N. 281/1970, DI NATURA TRIBUTARIA				
510	QUOTA REGIONALE DEL FONDO COMUNE DI CUI ALL'ART.8 DELLA LEGGE 16 MAGGIO 1970 N.281 E ART. 2 L. 14.6.1990 N. 158	200.000.000.000	207.000.000.000	214.000.000.000	621.000.000.000
*	TOTALE SEZIONE 06	200.000.000.000	207.000.000.000	214.000.000.000	621.000.000.000
	ENTRATA TIT. 01 CAT. 02 SEZ. 06				

CAPITOLO		P R E V I S I O N I			
numero	denominazione	1993	1994	1995	TOTALE
610	SEZIONE 07 ENTRATE SOSTITUTIVE DI TRIBU TI SOPPRESSI	11.440.000.000	11.440.000.000	11.440.000.000	34.320.000.000
*	ENTRATA SOSTITUTIVA DELLA SOP PRESSA PARTECIPAZIONE REGIONA LE AL TRIBUTO I.L.O.R. (D.L. 29.12.1977, N.946 CONVERTITO NELLA LEGGE 27.2.1978, N.43)	11.440.000.000	11.440.000.000	11.440.000.000	34.320.000.000
*	TOTALE SEZIONE 07	11.440.000.000	11.440.000.000	11.440.000.000	34.320.000.000
**	RIEPILOGO CATEGORIA 02	200.000.000.000	207.000.000.000	214.000.000.000	621.000.000.000
**	SEZIONE 06	11.440.000.000	11.440.000.000	11.440.000.000	34.320.000.000
**	SEZIONE 07	11.440.000.000	11.440.000.000	11.440.000.000	34.320.000.000
**	TOTALE CATEGORIA 02	211.440.000.000	218.440.000.000	225.440.000.000	655.320.000.000
***	RIEPILOGO TITOLO 01	809.000.000.000	809.000.000.000	809.000.000.000	2.427.000.000.000
*	CATEGORIA 01	211.440.000.000	218.440.000.000	225.440.000.000	655.320.000.000
*	CATEGORIA 02	1.020.440.000.000	1.027.440.000.000	1.034.440.000.000	3.082.320.000.000
	TOTALE TITOLO 01	1.020.440.000.000	1.027.440.000.000	1.034.440.000.000	3.082.320.000.000
				ENTRATA	TIT. 01 CAT. 02 SEZ. 07

CAPITOLO		P R E V I S I O N I			
numero	denominazione	1993	1994	1995	TOTALE
	TITOLO 02 ENTRATE DERIVANTI DA CONTRIBUTI ED ASSEGNAZIONI DELLO STATO ED IN GENERE DA TRASFERIMENTI I FONDI DAL BILANCIO STATALE FINCHE IN RAPPORTO ALL'ESERCIZIO DI FUNZIONI DELEGATE				
	CATEGORIA 01 ENTRATE DERIVANTI DA ASSEGNAZIONI STATALI CONNESSE AI PROGRAMMI DI SVILUPPO DI CUI ALL'ART.9 DELLA LEGGE 1675/1970, N. 281	55.000.000.000	55.000.000.000	55.000.000.000	165.000.000.000
710	SEZIONE 01 ENTRATE DERIVANTI DAL FONDO PER IL FINANZIAMENTO DEI PROGRAMMI REGIONALI DI SVILUPPO				
	QUOTA REGIONALE DEL FONDO PER IL FINANZIAMENTO DEI PROGRAMMI REGIONALI DI SVILUPPO (ART. 9 L. 16.5.1970, N.281 E ART. 3 L. 14.6.1990 N. 158)	3.458.000.000	3.458.000.000	3.458.000.000	10.374.000.000
711	QUOTA REGIONALE EX ART9 LEGGE 16.5.1970, N.281, RELATIVA AI CONTRIBUTI PER IL FINANZIAMENTO DEL PROGRAMMA DI COMPLETAMENTO DEGLI OSPEDALI CIVILI E PSICHIATRICI				
	TOTALE SEZIONE 01	58.458.000.000	58.458.000.000	58.458.000.000	175.374.000.000
	SEZIONE 02 ENTRATE DERIVANTI DA LEGGI SPECIALI CONFLUITE NEL FONDO PROGRAMMI REGIONALI DI SVILUPPO				
				ENTRATA	TIT. 02 CAT. 01 SEZ. 02

CAPITOLO		P R E V I S I O N I				TOTALE
numero	denominazione	1993	1994	1995		
812	ASSEGNAZIONE STATALE PER CON CORSO NEL PAGAMENTO DEGLI INTERESSI SU MUTUI DI CUI ALL' ART. 18 DELLA LEGGE 9.5.1975, N. 153 ATTUAZIONE DIRETTIVE CEE PER LA RIFORMA DELL'AGRICOLTURA	4.368.000.000	4.368.000.000	4.368.000.000	13.104.000.000	
816	ASSEGNAZIONE DI FONDI PER "ATTUAZIONE DELLE DIRETTIVE COMUNITARIE SULL'AGRICOLTURA DI MONTAGNA E DI TALUNE ZONE SVANTAGGIATE" (LEGGE 10.5.1976, N. 352)	342.000.000	342.000.000	342.000.000	1.026.000.000	
822	ASSEGNAZIONE FONDI PER IL FINANZIAMENTO ATTIVITA' AGRICOLE (ART. 2 LEGGE 1.7.1977, N. 403)	1.505.000.000	1.505.000.000	1.505.000.000	4.515.000.000	
825	ASSEGNAZIONE STATALE SULLA LEGGE "DIFFERIMENTO DELLE DISPOSIZIONI DI CUI ALLA LEGGE 8.11.1986, N. 752" (EX ART. 3 LEGGE N. 752/86 E LEGGE 10.7.1991, N. 201)	68.465.000.000	20.365.000.000	20.365.000.000	109.195.000.000	
826	ASSEGNAZIONE STATALE SULLA LEGGE "DIFFERIMENTO DELLE DISPOSIZIONI DI CUI ALLA LEGGE 8.11.1986, N. 752" (EX ART. 4 LEGGE N. 752/86 E LEGGE 10.7.1991, N. 201)	4.000.000.000			4.000.000.000	
827	ASSEGNAZIONE STATALE SULLA LEGGE "DIFFERIMENTO DELLE DISPOSIZIONI DI CUI ALLA LEGGE 8.11.1986, N. 752" (EX ART. 6 LEGGE N. 752/86 E LEGGE 10.7.1991, N. 201)	6.535.000.000			6.535.000.000	
842	ASSEGNAZIONE STATALE PER CON CORSO NEGLI INTERESSI SU MUTUI VENTENNALI STIPULATI DA CANTINE SOCIALI, COOPERATIVE ORTOFRUTTICOLE E LATITIERO-CASEARIE PER LA TRASFORMAZIONE DI PASSIVITA' ONEROSE - ARTT. 14 E 16 LEGGE 1.8.1981 N. 423.	1.606.000.000	1.606.000.000	1.606.000.000	4.818.000.000	
				ENTRATA	TIT. 02 CAT. 01 SEZ. 02	

CAPITOLO		P R E V I S I O N I			
numero	denominazione	1993	1994	1995	TOTALE
*	TOTALE SEZIONE 02	86.821.000.000	28.186.000.000	28.186.000.000	143.193.000.000
**	RIEPILOGO CATEGORIA 01				
**	SEZIONE 01	58.458.000.000	58.458.000.000	58.458.000.000	175.374.000.000
**	SEZIONE 02	86.821.000.000	28.186.000.000	28.186.000.000	143.193.000.000
**	TOTALE CATEGORIA 01	145.279.000.000	86.644.000.000	86.644.000.000	318.567.000.000
	CATEGORIA 02 ENTRATE DERIVANTI DA CONTRIBU TI SPECIALI DI CUI AL TERZO COMMA DELL'ART. 119 DELLA COSTI TUZIONE E DA ALTRI PARTICOLARI FINANZIAMENTI PREVISTI DAGLI STATUTI SPECIALI REGIONALI				
	SEZIONE 02 ENTRATE DERIVANTI DA ASSEGNA ZIONI STATALI IN CONTO CAPITA LE				
980	ASSEGNAZIONE STATALE PER GLI INTERVENTI DI COMPETENZA REGIO NALE PER LA SALVAGUARDIA DI VE NEZIA (LEGGE 29.11.1984,N.798)	29.700.000.000	10.000.000.000		39.700.000.000
*	TOTALE SEZIONE 02	29.700.000.000	10.000.000.000		39.700.000.000
**	RIEPILOGO CATEGORIA 02				
**	SEZIONE 02	29.700.000.000	10.000.000.000		39.700.000.000
**	TOTALE CATEGORIA 02	29.700.000.000	10.000.000.000		39.700.000.000
	CATEGORIA 03 ALTRE ENTRATE DERIVANTI DA CON TRIBUTI ED ASSEGNAZIONI STATA LI				
				ENTRATA	TIT. 02 CAT. 03

CAPITOLO		P R E V I S I O N I			
numero	denominazione	1993	1994	1995	TOTALE
1402	SEZIONE 01 ENTRATE DERIVANTI DA CONTRIBUTI ED ASSEGNAZIONI STATALI DI PARTE CORRENTE	307.000.000.000			307.000.000.000
1503	QUOTA DEL FONDO COMUNE DESTINATA AL FINANZIAMENTO DEL FONDO NAZIONALE TRASPORTI DI PARTE CORRENTE (EX ART. 9 LEGGE N. 151/1981 E ART. 3 LEGGE FINANZIARIA STATO 1993)	3.882.000.000			3.882.000.000
1505	ASSEGNAZIONE STATALE PER L'ACQUISTO DELLA BANCA DATI E PER LA REALIZZAZIONE DEL SISTEMA INFORMATIVO NAZIONALE SULLA FORMAZIONE PROFESSIONALE (LEGGE 12.11.1988, N. 492)	778.000.000			778.000.000
1600	ASSEGNAZIONE STATALE PER PRESTAZIONI ECONOMICHE A FAVORE DI CITTADINI AFFETTI DA TUBERCOLOSI E NON ASSISTITI DALL'INPS AI SENSI DELL'ART.5 DELLA LEGGE 4.3.1987, N. 88	500.000.000			500.000.000
1605	ASSEGNAZIONE STATALE PER L'ASISTENZA, L'INTEGRAZIONE SOCIALE E I DIRITTI DELLE PERSONE HANDICAPPATE (LEGGE 5.2.1992, N. 104)	3.274.000.000			3.274.000.000
1800	ASSEGNAZIONE STATALE PER ATTUAZIONE PROGRAMMA DI VIGILANZA COSTIERA E PER LA PREVENZIONE ED IL CONTROLLO DEGLI INQUINAMENTI DEL MARE DI CUI ALLA LEGGE 31.12.1982, N. 979 E ART. 3 LEGGE 4.8.1989, N. 283	523.000.000	523.000.000	523.000.000	1.569.000.000
				ENTRATA	TIT. 02 CAT. 03 SEZ. 01

CAPITOLO		P R E V I S I O N I			
numero	denominazione	1993	1994	1995	TOTALE
*	TOTALE SEZIONE 01	315.957.000.000	523.000.000	523.000.000	317.003.000.000
	SEZIONE 02 ENTRATE DERIVANTI DA CONTRIBU TI ED ASSEGNAZIONI STATALI IN CONTO CAPITALE				
2010	QUOTA REGIONALE EX D.L. 24.2. 1975, N.26, CONVERTITO NELLA LEGGE 23.4.1975, N.125, PER CONCORSI NEGLI INTERESSI SU MUTUI PER OPERE DI MIGLIORAMEN TO FONDIARIO	1.535.000.000	1.535.000.000	1.535.000.000	4.605.000.000
2020	ASSEGNAZIONE STATALE PER INCEN TIVI PER LO SVILUPPO DELLA COO PERAZIONE ECONOMICA INTERNAZIO NALE NELLE ZONE DEL CONFINE ORIENTALE (LEGGE 9.1.1991 N.19)	10.000.000.000	10.000.000.000	8.000.000.000	28.000.000.000
2025	ASSEGNAZIONE STATALE PER IL CONSOLIDAMENTO, I RESTAURI, LA MANUTENZIONE STRAORDINARIA E LA VALORIZZAZIONE DELLE VILLE VENETE (LEGGE 25.7.91, N. 233)	15.000.000.000			15.000.000.000
2210	NUOVE NORME PER IL FONDO DI SO LIDARIETA', NAZIONALE IN AGRIC OLTURA (LEGGE 15.10.1981, N. 590 E LEGGE 13.5.1985, N. 198)	10.000.000.000	10.000.000.000	10.000.000.000	30.000.000.000
2390	ASSEGNAZIONE PER IL FINANZIA MENTO DELLE COMUNITA MONTANE (LEGGE 11.3.1975, N.72 E LEGGE N.93/1981)	3.857.000.000	3.857.000.000	3.857.000.000	11.571.000.000
2405	ASSEGNAZIONE STATALE PER CON TRIBUTI IN C/INTERESSI PER INTERVENTI DI EDILIZIA RESIDEN ZIALE AI SENSI DELL'ART. 3 LETT. Q) DELLA LEGGE 5.8.1978, N. 457	102.000.000	102.000.000	102.000.000	306.000.000
				ENTRATA	TIT. 02 CAT. 03 SEZ. 02

CAPITOLO		P R E V I S I O N I				T O T A L E
numero	denominazione	1993	1994	1995	ENTRATA	
2406	ASSEGNAZIONE STATALE PER EDILIZIA CONVENZIONATA ED AGEVOLATA (ART. 36 L. 5.8.1978, N. 457)	43.133.000.000	43.133.000.000	43.133.000.000	129.399.000.000	
2408	ASSEGNAZIONE STATALE PER L'EDILIZIA RURALE - ART.37 LEGGE 5.8.1978, N.457 -	1.907.000.000	1.907.000.000	1.907.000.000	5.721.000.000	
2410	ASSEGNAZIONE STATALE PER L'EDILIZIA CONVENZIONATA ED AGEVOLATA - COMPLETAMENTO PROGRAMMI - ART. 38 LEGGE 5.8.1978, N. 457	834.000.000	834.000.000	834.000.000	2.502.000.000	
2411	ASSEGNAZIONE STATALE PER FINANZIAMENTO DI MAGGIORI ONERI SU MUTUI CONCESSI AI SENSI DEGLI ARTT. 36 E 38 DELLA LEGGE N. 457/78	5.759.000.000	5.759.000.000	5.759.000.000	17.277.000.000	
2412	ASSEGNAZIONE STATALE PER L'EDILIZIA CONVENZIONATA - ART. 9 LEGGE 15.2.1980, N. 25	3.730.000.000	3.730.000.000	3.730.000.000	11.190.000.000	
2417	ASSEGNAZIONE STATALE PER IL FINANZIAMENTO DEL PROGRAMMA DI EDILIZIA RESIDENZIALE PUBBLICA - 1988/1989 - (ART. 22 - COMMI 2 E 3 DELLA LEGGE 11.3.88, N. 67)	11.978.000.000	11.978.000.000	11.978.000.000	35.934.000.000	
2505	ASSEGNAZIONE STATALE PER LA REALIZZAZIONE DEL SISTEMA IDROVIARIO PADANO - VENETO AI SENSI DELL'ART. 6 DELLA LEGGE 29.11.1990, N. 380	12.000.000.000			12.000.000.000	
2664	ASSEGNAZIONE DELLO STATO IN SOSTITUZIONE DELL'IMPOSTA DI SOGGIORNO SOPPRESSA DALL'ART. 10 DEL D.L. 2.3.1989, N. 66 CON VERTITO NELLA LEGGE 24.4.1989, N. 144	9.507.000.000			9.507.000.000	
					TIT. 02 CAT. 03 SEZ. 02	

CAPITOLO		P R E V I S I O N I			
numero	denominazione	1993	1994	1995	TOTALE
2669	ASSEGNAZIONE STATALE PER CON TRIBUTI IN C/INTERESSI FINALIZ ZATI ALLA REALIZZAZIONE DI STRUTTURE TURISTICO-RICETTIVE, DI CUI AGLI ARTT. 1 E 2 DEL D. L. 4.11.1988, N. 455, CONVERTI TO NELLA LEGGE 30.12.1988, N. 556	672.000.000	672.000.000	672.000.000	2.016.000.000
2675	ASSEGNAZIONE STATALE PER MU TUI AGEVOLATI PER INTERVENTI IN EDILIZIA AI SENSI DELLA LEG GE N.94/1982 (ART.2-12' COMMA E ART.5 BIS LEGGE 5.4.85.N.118	5.000.000.000	5.000.000.000	5.000.000.000	15.000.000.000
2700	ASSEGNAZIONE STATALE PER RICO STRUZIONE E RIPARAZIONE FABBR CATI DISTRUTTI O DANNEGGIATI DA EVENTI BELLICI O DA RAPPRE SAGLIE NAZIFASCISTE	60.000.000	60.000.000	60.000.000	180.000.000
*	TOTALE SEZIONE 02	135.074.000.000	98.567.000.000	96.567.000.000	330.208.000.000
2900	SEZIONE 03 ENTRATE DERIVANTI DA FONDI STA TALI, FONDI COMUNITARI E DAL FONDO DI ROTAZIONE PER L'ATTUA ZIONE DI DIRETTIVE COMUNITARIE				
2900	ASSEGNAZIONE DEL F.E.R.S. PER LA REALIZZAZIONE DEL PROGRAMMA VENETO DI CUI AL REG.TO C.E.E. N. 2052/88 - OBIETTIVO 2				
2906	ASSEGNAZIONE DEL F.E.R.S. PER LA REALIZZAZIONE DEL PROGRAMMA VENETO DI CUI AL REG.TO C.E.E. N. 2052/88 - OBIETTIVO 2 SECON DA FASE	11.210.000.000			11.210.000.000
				ENTRATA	TIT. 02 CAT. 03 SEZ. 03

CAPITOLO		P R E V I S I O N I		
numero	denominazione	1993	1994	1995
				TOTALE
2907	ASSEGNAZIONE DEL F.D.R. PER LA REALIZZAZIONE DEL PROGRAMMA VENETO DI CUI AL REG.TO C.E.E. N. 2052/88 - OBIETTIVO 2 SECONDA FASE	13.540.000.000		13.540.000.000
2908	ASSEGNAZIONE DEL F.S.E. PER LA REALIZZAZIONE DEL PROGRAMMA VENETO DI CUI AL REG.TO C.E.E. N. 2052/88 - OBIETTIVO 2 SECONDA FASE	1.905.000.000		1.905.000.000
2920	CONTRIBUTO DEL F.S.E. PER L'ATTUAZIONE DI CORSI DI FORMAZIONE PROFESSIONALE - REG.TO CEE N. 2052/88 - OBIETTIVI 3 E 4	44.880.000.000		44.880.000.000
2925	CONTRIBUTO DEL F.D.R. PER L'ATTUAZIONE DI CORSI DI FORMAZIONE PROFESSIONALE AI SENSI ART. 25 LEGGE N. 845/78 E LEGGE 16.4.1987. N. 183 - REG.TO CEE N. 2052/88 - OBIETTIVI 3 E 4	41.918.000.000		41.918.000.000
2940	ASSEGNAZIONE DEL F.S.E. PER LA REALIZZAZIONE DEL PROGRAMMA VENETO DI CUI AL REG.TO CEE N. 2052/88 - OBIETTIVO 5/B	6.400.000.000		6.400.000.000
2945	ASSEGNAZIONE SUL F.D.R. PER LA REALIZZAZIONE DEL PROGRAMMA VENETO DI CUI AL REG.TO CEE N. 2052/88 - OBIETTIVO 5/B	40.200.000.000		40.200.000.000
2950	ASSEGNAZIONE DEL F.E.R.S. PER LA REALIZZAZIONE DEL PROGRAMMA VENETO DI CUI AL REG.TO CEE N. 2052/88 - OBIETTIVO 5/B	11.100.000.000		11.100.000.000
2952	ASSEGNAZIONE DEL F.D.R. PER LA REALIZZAZIONE DEL PROGETTO "PERIFRA"	750.000.000		750.000.000
			ENTRATA	TIT. 02 CAT. 03 SEZ. 03

CAPITOLO		P R E V I S I O N I			T O T A L E
numero	denominazione	1993	1994	1995	
2955	ASSEGNAZIONI F.E.O.G.A. PER L'ATTUAZIONE DEL PROGRAMMA VENETO DI CUI AL REG.TO CEE N. 2052/88 - OBIETTIVO 5/B	19.000.000.000			19.000.000.000
2957	ASSEGNAZIONE C.E.E. FERS PER LA REALIZZAZIONE DEL PROGRAM MA STRIDE, DI CUI ALLA COMUNI CAZIONE C (90) 1562	558.000.000			558.000.000
2959	ASSEGNAZIONE C.E.E. FSE PER LA REALIZZAZIONE DEL PROGRAM MA STRIDE, DI CUI ALLA COMUNI CAZIONE C (90) 1562	167.000.000			167.000.000
2961	ASSEGNAZIONE SUL F.D.R. PER LA REALIZZAZIONE DEL PROGRAM MA STRIDE, DI CUI ALLA COMUNI CAZIONE C (90) 1562	609.000.000			609.000.000
2970	ASSEGNAZIONI STATALI PER IL FI NANZIAMENTO DEGLI INTERVENTI PREVISTI DAI REGOLAMENTI COMU NITARI IN AGRICOLTURA IN MATE RIA DI AZIONI STRUTTURALI (EX ART. 5 LEGGE N. 752/86 E LEGGE 16.4.1987, N. 183)	21.338.000.000			21.338.000.000
2975	ASSEGNAZIONE DELLA C.E.E. PER L'ATTUAZIONE DEGLI INTERVENTI RELATIVI AL P.I.M. ACQUACOLTU RA DI CUI AL REG.TO C.E.E. N. 2088 DEL 23.7.1985	1.500.000.000			1.500.000.000
2980	ASSEGNAZIONE DELLO STATO PER L'ATTUAZIONE DEGLI INTERVENTI RELATIVI AL P.I.M. ACQUACOLTU RA DI CUI AL REG.TO C.E.E. N. 2088 DEL 23.7.1985				
2985	ASSEGNAZIONE DEL F.E.R.S. PER LA REALIZZAZIONE DEL PROGRAM MA VENETO "RENAVAL"	2.574.000.000			2.574.000.000
				ENTRATA	TIT. 02 CAT. 03 SEZ. 03

CAPITOLO		P R E V I S I O N I			
numero	denominazione	1993	1994	1995	TOTALE
2986	ASSEGNAZIONE DEL F.D.R. PER LA REALIZZAZIONE DEL PROGRAMMA VENETO "RENAVAL"	1.842.000.000			1.842.000.000
*	TOTALE SEZIONE 03	219.491.000.000			219.491.000.000
	SEZIONE 05 ENTRATE DI PARTE CORRENTE DERIVANTI DA FONDO SANITARIO NAZIONALE				
4020	QUOTA DEL FONDO COMUNE DESTINATA AL FINANZIAMENTO DELLA QUOTA REGIONALE DEL FONDO SANITARIO NAZIONALE DI PARTE CORRENTE DI CUI AL III COMMA ART. 52 DELLA LEGGE 23.12.78, N. 833	6.742.000.000.000	6.963.000.000.000	7.161.000.000.000	20.866.000.000.000
4021	QUOTA FONDO SANITARIO NAZIONALE DI PARTE CORRENTE PER IL FINANZIAMENTO DELL'ISTITUTO ZOOPROFILATTICO SPERIMENTALE DELLE VENEZIE AI SENSI DELL'ART. 12 - COMMA II PUNTO D) - DEL DECRETO LEG. VO DI ATTUAZIONE DELLA LEGGE DELEGA 23.10.1992, N. 421	14.140.000.000	14.140.000.000	14.140.000.000	42.420.000.000
4040	QUOTA REGIONALE DEL FONDO SANITARIO NAZIONALE DI PARTE CORRENTE DESTINATA AL FINANZIAMENTO DEGLI ONERI DI AMMORTAMENTO DEI MUTUI CONTRATTI PER IL PARZIALE RIPIANO DEI DISAVANZI 1990 DELLE U.L.S. (ART. 3 BIS -LETT. A) - LEGGE 19.11.1990, N. 334)	203.265.000.000	203.265.000.000	203.265.000.000	609.795.000.000
*	TOTALE SEZIONE 05	6.959.405.000.000	7.180.405.000.000	7.378.405.000.000	21.518.215.000.000
	SEZIONE 06 ENTRATE IN CONTO CAPITALE DERIVANTI DAL FONDO SANITARIO NAZIONALE				
				ENTRATA	TIT. 02 CAT. 03 SEZ. 06

CAPITOLO		P R E V I S I O N I			
numero	denominazione	1993	1994	1995	TOTALE
4520	QUOTA REGIONALE DEL FONDO SANITARIO NAZIONALE DI PARTE CAPI TALE (ART. 52 LEGGE 23.12.78, N. 833)	31.700.000.000	46.700.000.000	54.300.000.000	132.700.000.000
4530	QUOTA DEL FONDO SANITARIO NAZIONALE DI PARTE INVESTIMENTO PER FINANZIAMENTO DELL'ISTITUTO ZOOPROFILATTICO SPERIMENTALE DELLE VENEZIE AI SENSI DELL'ART. 12 - COMMA II PUNTO D) DEL DECRETO LEG. VO DI ATTUAZIONE DELLA LEGGE DELEGA 23.10.92 N. 421	1.000.000.000	1.000.000.000	1.000.000.000	3.000.000.000
*	TOTALE SEZIONE 06	32.700.000.000	47.700.000.000	55.300.000.000	135.700.000.000
**	RIEPILOGO CATEGORIA 03				
**	SEZIONE 01	315.957.000.000	523.000.000	523.000.000	317.003.000.000
**	SEZIONE 02	135.074.000.000	98.567.000.000	96.567.000.000	330.208.000.000
**	SEZIONE 03	219.491.000.000			219.491.000.000
**	SEZIONE 05	6.959.405.000.000	7.180.405.000.000	7.378.405.000.000	21.518.215.000.000
**	SEZIONE 06	32.700.000.000	47.700.000.000	55.300.000.000	135.700.000.000
**	TOTALE CATEGORIA 03	7.662.627.000.000	7.327.195.000.000	7.530.795.000.000	22.520.617.000.000
	CATEGORIA 04				
	ENTRATE PER L'ESERCIZIO DELLE FUNZIONI DELEGATE				
	SEZIONE 02				
	ENTRATE IN CONTO CAPITALE PER L'ESERCIZIO DI FUNZIONI DELEGATE				
	TE				
			ENTRATA		TIT. 02 CAT. 04 SEZ. 02

CAPITOLO		P R E V I S I O N I			
numero	denominazione	1993	1994	1995	TOTALE
	TITOLO 03 ENTRATE DERIVANTI DA RENDITE PATRIMONIALI, DA UTILI DI ENTI E DI AZIENDE REGIONALI				
	CATEGORIA 01 VENDITA DI BENI E SERVIZI RESI DALLA REGIONE				
	SEZIONE 01 PROVENTI DI SERVIZI RESI DALLA REGIONE				
6020	UFFICI REGIONALI DECENTRATI PROVENTI PER PRESTAZIONI NELLO ESCLUSIVO INTERESSE PRIVATO	100.000.000	100.000.000	100.000.000	300.000.000
6050	PROVENTI DERIVANTI DALL'ATTIVITA' DELLE SEGRETERIE DELLE COMMISSIONI PROVINCIALI PER L'ARTIGIANATO (ART.18 L.R. 31.12.1987, N. 67)	100.000.000	100.000.000	100.000.000	300.000.000
6059	INTROITO SOMME DA VERSARE AL FONDO SANITARIO NAZIONALE (ART.69 LEGGE N.833/1978)	200.000.000	200.000.000	200.000.000	600.000.000
*	TOTALE SEZIONE 01	400.000.000	400.000.000	400.000.000	1.200.000.000
	SEZIONE 02 VENDITA DI BENI				
6100	PROVENTI DERIVANTI DAGLI ABBO NAMENTI E DALLA VENDITA DEL BOLLETTINO UFFICIALE DELLA REGIONE (L.R. 8.5.1989, N.14)	1.000.000.000	1.000.000.000	1.000.000.000	3.000.000.000
6110	PROVENTI DERIVANTI DALLA VENDITA E DA INSERZIONI PUBBLICITARIE NEL BOLLETTINO UFFICIALE DELLA REGIONE VENETO - B.U.R. (L.R. 8.5.1989, N. 14)	1.000.000.000	1.000.000.000	1.000.000.000	3.000.000.000
			ENTRATA		TIT. 03 CAT. 01 SEZ. 02

CAPITOLO		P R E V I S I O N I			
numero	denominazione	1993	1994	1995	TOTALE
6120	PROVENTI DERIVANTI DAL CONCOR SO NELLA SPESA PER LA FORMAZIO NE DELLA CARTA TECNICA REGIONA LE E DELLA CARTA GEOMORFOLOGI- CA REGIONALE (L.R. 16.7.1976, N. 28)	100.000.000	100.000.000	100.000.000	300.000.000
6130	PROVENTI DERIVANTI DALLA VENDI TA E DA INSERZIONI PUBBLICITA RIE SU RIVISTE, PERIODICI ED ALTRE INIZIATIVE EDITORIALI DELLA GIUNTA REGIONALE (L.R. 10.1.1984, N.5)	30.000.000	30.000.000	30.000.000	90.000.000
*	TOTALE SEZIONE 02	2.130.000.000	2.130.000.000	2.130.000.000	6.390.000.000
**	RIPILOGO CATEGORIA 01	400.000.000	400.000.000	400.000.000	1.200.000.000
**	SEZIONE 01				
**	SEZIONE 02	2.130.000.000	2.130.000.000	2.130.000.000	6.390.000.000
**	TOTALE CATEGORIA 01	2.530.000.000	2.530.000.000	2.530.000.000	7.590.000.000
	CATEGORIA 02				
	RENDITE PATRIMONIALI E PROVEN TI DEL DEMANIO				
	SEZIONE 01				
	FITTI (O REDDITI DI TERRENI E FABBRICATI)				
6210	FITTI ATTIVI	300.000.000	300.000.000	300.000.000	900.000.000
*	TOTALE SEZIONE 01	300.000.000	300.000.000	300.000.000	900.000.000
	SEZIONE 04				
	INTERESSI ATTIVI DA ALTRI SOG GETTI				
			ENTRATA		TIT. 03 CAT. 02 SEZ. 04

CAPITOLO		P R E V I S I O N I			
numero :	denominazione	1993	1994	1995	TOTALE
6510	INTERESSI ATTIVI SU FONDO DI CASSA REGIONALE	2.000.000.000	2.000.000.000	2.000.000.000	6.000.000.000
6520	INTERESSI ATTIVI E DIVIDENDI SU TITOLI, DEPOSITI A GARANZIA E PARTECIPAZIONI AZIONARIE	100.000.000	100.000.000	100.000.000	300.000.000
*	TOTALE SEZIONE 04	2.100.000.000	2.100.000.000	2.100.000.000	6.300.000.000
	SEZIONE 05 CANONI				
6610	PROVENTI DA CONCESSIONI SU BENI DEMANIALI E PATRIMONIALI	1.000.000.000	1.000.000.000	1.000.000.000	3.000.000.000
*	TOTALE SEZIONE 05	1.000.000.000	1.000.000.000	1.000.000.000	3.000.000.000
**	RIEPILOGO CATEGORIA 02				
**	SEZIONE 01	300.000.000	300.000.000	300.000.000	900.000.000
**	SEZIONE 04	2.100.000.000	2.100.000.000	2.100.000.000	6.300.000.000
**	SEZIONE 05	1.000.000.000	1.000.000.000	1.000.000.000	3.000.000.000
**	TOTALE CATEGORIA 02	3.400.000.000	3.400.000.000	3.400.000.000	10.200.000.000
	CATEGORIA 04 ENTRATE DIVERSE				
	SEZIONE 04 TRASFERIMENTI DA REGIONI, COMUNI, PROVINCE E DA ALTRI ENTI E GESTIONI REGIONALI E LOCALI				
7520	PROVENTI DERIVANTI DAI SOPPRESI E.P.T. (L.R. 2.4.1985,N.28)	2.300.000.000	2.350.000.000	2.350.000.000	7.000.000.000
*	TOTALE SEZIONE 04	2.300.000.000	2.350.000.000	2.350.000.000	7.000.000.000
	ENTRATA				
	TIT. 03 CAT. 04 SEZ. 04				

CAPITOLO		P R E V I S I O N I			
numero	denominazione	1993	1994	1995	TOTALE
7830	SEZIONE 08 TRASFERIMENTI DA FAMIGLIE PROVENTI DERIVANTI DALLE INFRA ZIONI GIA PUNIBILI CON AMMENDA E DENALIZZAZIONE AI SENSI DELLA LEGGE 24.12.1975, N.706	10.000.000	10.000.000	10.000.000	30.000.000
*	TOTALE SEZIONE 08	10.000.000	10.000.000	10.000.000	30.000.000
7905	SEZIONE 09 TRASFERIMENTI DA IMPRESE ENTRATE DERIVANTI DA INFRAZIO NI ALLE NORME TRIBUTARIE	1.500.000.000	1.500.000.000	1.500.000.000	4.500.000.000
7915	PROVENTI DERIVANTI DALLE INFRA ZIONI ALLE NORME CONTENUTE NEL LA L.R. 7.9.1982, N.44 IN MATE RIA DI CAVE E TORBIERE	30.000.000	30.000.000	30.000.000	90.000.000
7940	PROVENTI DERIVANTI DALLE SAN ZIONI AMMINISTRATIVE PER TRA SGRESSIONE ALLE NORME RELATI VE ALLA DISCIPLINA DELL'ARTI GIANATO (ART. 12 L.R. 31.12. 1987, N. 67)	50.000.000	60.000.000	60.000.000	170.000.000
7942	PROVENTI DERIVANTI DA INFRAZIO NI ALLE NORME IN MATERIA DI TARTUFICOLTURA (ART. 10 L.R. 28.6.1988, N. 30)	5.000.000	5.000.000	5.000.000	15.000.000
*	TOTALE SEZIONE 09	1.585.000.000	1.595.000.000	1.595.000.000	4.775.000.000
				ENTRATA	TIT. 03 CAT. 04 SEZ. 09

CAPITOLO		P R E V I S I O N I			
numero	denominazione	1993	1994	1995	TOTALE
**	RIEPILOGO CATEGORIA 04	2.300.000.000	2.350.000.000	2.350.000.000	7.000.000.000
**	SEZIONE 04			10.000.000	30.000.000
**	SEZIONE 08	10.000.000	10.000.000		
**	SEZIONE 09	1.585.000.000	1.595.000.000	1.595.000.000	4.775.000.000
**	TOTALE CATEGORIA 04	3.895.000.000	3.955.000.000	3.955.000.000	11.805.000.000
	CATEGORIA 06 RECUPERI E RIMBORSI				
	SEZIONE 01 RECUPERI E RIMBORSI DA ENTI DEL SETTORE PUBBLICO ALLARGATO				
8250	RECUPERO DI SOMME DALLE AZIEN DE DI TRASPORTO PUBBLICO LOCA LE PER MAGGIORI EROGAZIONI EF FETTUATE SUL FONDO NAZIONALE TRASPORTI	3.700.000.000			3.700.000.000
*	TOTALE SEZIONE 01	3.700.000.000			3.700.000.000
	SEZIONE 02 RECUPERI E RIMBORSI DA ALTRI SOGGETTI				
8310	RIMBORSI ED INTROITI DIVERSI	8.000.000.000	8.000.000.000	8.000.000.000	24.000.000.000
8315	INTROITO DI SOMME RECUPERATE A SEGUITO DI CONDANNA DELLA PARTE AVVERSA SOCCOMBENTE AI SENSI DEL R.D. 27.11.33, N.1578 (ART. 48 L.R. 3.5.1988, N. 25)	5.000.000	5.000.000	5.000.000	15.000.000
*	TOTALE SEZIONE 02	8.005.000.000	8.005.000.000	8.005.000.000	24.015.000.000
				ENTRATA	TIT. 03 CAT. 06 SEZ. 02

CAPITOLO		P R E V I S I O N I			
numero	denominazione	1993	1994	1995	TOTALE
**	RIEPILOGO CATEGORIA 06				
**	SEZIONE 01	3.700.000.000			3.700.000.000
**	SEZIONE 02	8.005.000.000	8.005.000.000	8.005.000.000	24.015.000.000
**	TOTALE CATEGORIA 06	11.705.000.000	8.005.000.000	8.005.000.000	27.715.000.000
***	RIEPILOGO TITOLO 03				
*	CATEGORIA 01	2.530.000.000	2.530.000.000	2.530.000.000	7.590.000.000
*	CATEGORIA 02	3.400.000.000	3.400.000.000	3.400.000.000	10.200.000.000
*	CATEGORIA 04	3.895.000.000	3.955.000.000	3.955.000.000	11.805.000.000
*	CATEGORIA 06	11.705.000.000	8.005.000.000	8.005.000.000	27.715.000.000
	TOTALE TITOLO 03	21.530.000.000	17.890.000.000	17.890.000.000	57.310.000.000
				ENTRATA	TIT. 03 CAT. 06 SEZ. 02

CAPITOLO		P R E V I S I O N I			
numero	denominazione	1993	1994	1995	TOTALE
	TITOLO 04 ENTRATE DERIVANTI DA ALIENAZIO NE DI BENI PATRIMONIALI, DA TRA SFERIMENTI DI CAPITALE E RIM BORSI DI CREDITI				
	CATEGORIA 01 ALIENAZIONE DI BENI E DIRITTI PATRIMONIALI ED AFFRANCAZIONE DA CANONI				
8610	PROVENTI DA ALIENAZIONE DI BENI MOBILI	300.000.000	300.000.000	300.000.000	900.000.000
8616	PROVENTI DA ALIENAZIONE DEL PA TRIMONIO IMMOBILIARE	17.000.000.000			17.000.000.000
**	RIEPILOGO CATEGORIA 01				
**	TOTALE CATEGORIA 01	17.300.000.000	300.000.000	300.000.000	17.900.000.000
	CATEGORIA 03 RIMBORSO DI CREDITI E DI ANTI CIPAZIONI				
	SEZIONE 02 AZIENDE REGIONALIZZATE, PROVIN CIALIZZATE, MUNICIPALIZZATE				
9255	QUOTA CAPITALE MUTUI DI CUI AL L'ART. 21 DELLA LEGGE 6.3.1958 N.243 "ENTE PER LE VILLE VENE TE" (LEGGE 26.5.1978, N.222)	200.000.000	200.000.000	200.000.000	600.000.000
*	TOTALE SEZIONE 02	200.000.000	200.000.000	200.000.000	600.000.000
**	RIEPILOGO CATEGORIA 03				
**	SEZIONE 02	200.000.000	200.000.000	200.000.000	600.000.000
**	TOTALE CATEGORIA 03	200.000.000	200.000.000	200.000.000	600.000.000
				ENTRATA	TIT. 04 CAT. 03 SEZ. 02

CAPITOLO		P R E V I S I O N I			
numero	denominazione	1993	1994	1995	TOTALE
	TITOLO 05 ENTRATE DERIVANTI DA MUTUI, PRESTITI O DA ALTRE OPERAZIONI CREDITIZIE CATEGORIA 01 MUTUI				
9610	ASSUNZIONE DI MUTUI PER IL FI NANZIAMENTO DI SPESE DI INVE- STIMENTO ATTINENTI ALLA REALIZ- ZAZIONE DI PIANI DI SVILUPPO	161.900.000.000			161.900.000.000
9624	ENTRATA DERIVANTE DALLA CONTRA- ZIONE DI MUTUI PER IL FINANZIA- MENTO DI INTERVENTI PER LA RI- STRUTTURAZIONE EDILIZIA E L'AM- MODERNAMENTO TECNOLOGICO DEL PATRIMONIO SANITARIO PUBBLICO - PREVENZIONE COLLETTIVA - (ART.20 LEGGE 11.3.1988, N.67)	8.245.000.000			8.245.000.000
9625	ENTRATA DERIVANTE DALLA CONTRA- ZIONE DI MUTUI PER IL FINANZIA- MENTO DI INTERVENTI PER LA RI- STRUTTURAZIONE EDILIZIA E L'AM- MODERNAMENTO TECNOLOGICO DEL PATRIMONIO SANITARIO PUBBLICO - SERVIZI TERRITORIALI - (ART.20 LEGGE 11.3.1988, N.67)	6.731.000.000			6.731.000.000
9626	ENTRATA DERIVANTE DALLA CONTRA- ZIONE DI MUTUI PER IL FINANZIA- MENTO DI INTERVENTI PER LA RI- STRUTTURAZIONE EDILIZIA E L'AM- MODERNAMENTO TECNOLOGICO DEL PATRIMONIO SANITARIO PUBBLICO - RESIDENZE SANITARIE ASSISTEN- ZIALI- (ART. 20 L. 11.3.1988, N. 67)	89.050.000.000			89.050.000.000
				ENTRATA	TIT. 05 CAT. 01

CAPITOLO		P R E V I S I O N I			
numero	denominazione	1993	1994	1995	TOTALE
9627	ENTRATA DERIVANTE DALLA CONTRAZIONE DI MUTUI PER IL FINANZIAMENTO DI INTERVENTI PER LA RISTRUTTURAZIONE EDILIZIA E L'AMMODERNAMENTO TECNOLOGICO DEL PATRIMONIO SANITARIO PUBBLICO - OPERE E TECNOLOGIE NEGLI OSPEDALI - (ART. 20 LEGGE 11.3.1988, N. 67)	30.485.000.000			30.485.000.000
9629	ENTRATA DERIVANTE DALLA CONTRAZIONE DI MUTUI PER IL FINANZIAMENTO DI INTERVENTI PER LA RISTRUTTURAZIONE EDILIZIA E L'AMMODERNAMENTO TECNOLOGICO DEL PATRIMONIO SANITARIO PUBBLICO - PSICHIATRIA - (ART. 20 LEGGE 11.3.1988, N. 67)	18.000.000.000			18.000.000.000
9634	ASSUNZIONE DI MUTUI A PARZIALE RIPIANO DEI DISAVANZI 1987, 1988, 1989 DELLE U.L.S.S. (D.L. 15.9.1990, N. 262, CONVERTITO NELLA LEGGE 19.11.90, N. 334)	794.000.000.000			794.000.000.000
9660	ENTRATA DERIVANTE DALLA CONTRAZIONE DI MUTUI PER IL FINANZIAMENTO DI INTERVENTI PER LA SALVAGUARDIA DI VENEZIA E DELLA SUA LAGUNA (LEGGE 5.2.1992, N. 139)	27.700.000.000	40.350.000.000	58.955.000.000	127.005.000.000
9670	ENTRATA DERIVANTE DALLA CONTRAZIONE DI MUTUI PER IL RIPIANO DEI DISAVANZI DI ESERCIZIO DELLE AZIENDE DI TRASPORTO PUBBLICI AI SENSI DELLA LEGGE 22.12.1990, N. 403 - ART. 2/BIS	80.000.000.000			80.000.000.000
**	RIEPILOGO CATEGORIA 01				
**	TOTALE CATEGORIA 01	1.216.111.000.000	40.350.000.000	58.955.000.000	1.315.416.000.000
				ENTRATA	TIT. 05 CAT. 01

CAPITOLO		P R E V I S I O N I			
numero	denominazione	1993	1994	1995	TOTALE
9710	CATEGORIA 02 ANTICIPAZIONI E ALTRE OPERAZIONI DI CREDITO A BREVE TERMINE	100.000.000.000			100.000.000.000
*	SEZIONE 01 ANTICIPAZIONI DI CASSA E ALTRE OPERAZIONI DI CREDITO A BREVE TERMINE *	100.000.000.000			100.000.000.000
**	RIEPILOGO CATEGORIA 02				
**	SEZIONE 01	100.000.000.000			100.000.000.000
**	TOTALE CATEGORIA 02	100.000.000.000			100.000.000.000
***	RIEPILOGO TITOLO 05				
*	CATEGORIA 01	1.216.111.000.000	40.350.000.000	58.955.000.000	1.315.416.000.000
*	CATEGORIA 02	100.000.000.000			100.000.000.000
	TOTALE TITOLO 05	1.316.111.000.000	40.350.000.000	58.955.000.000	1.415.416.000.000
				ENTRATA	TIT. 05 CAT. 02 SEZ. 01

CAPITOLO		P R E V I S I O N I			
numero	denominazione	1993	1994	1995	TOTALE
9805	TITOLO 06 ENTRATE PER CONTABILITA' SPE CIALI CATEGORIA 01 PARTITE DI GIRO SEZIONE 01 RITENUTE PREVIDENZIALI ED AS SISTENZIALI A CARICO DEL PERSO NALE	15.000.000.000	15.000.000.000	15.000.000.000	45.000.000.000
*	TOTALE SEZIONE 01	15.000.000.000	15.000.000.000	15.000.000.000	45.000.000.000
9815	SEZIONE 02 PRELEVAMENTO DAL CONTO CORREN TE ACCESSO PRESSO LA TESORERIA CENTRALE DELLO STATO	3.500.000.000.000	3.500.000.000.000	3.500.000.000.000	10.500.000.000.000
*	TOTALE SEZIONE 02	3.500.000.000.000	3.500.000.000.000	3.500.000.000.000	10.500.000.000.000
9825	SEZIONE 03 ALTRE PARTITE DI GIRO RITENUTE DIVERSE PER CONTO TER ZI OPERATE SU EMOLUMENTI CORRI SPosti AL PERSONALE DIPENDENTE	4.000.000.000	4.000.000.000	4.000.000.000	12.000.000.000
				ENTRATA	TIT. 06 CAT. 01 SEZ. 03

CAPITOLO		P R E V I S I O N I			
numero	denominazione	1993	1994	1995	TOTALE
9826	RITENUTE ERARIALI OPERATE SU EMOLUMENTI CORRISPOSTI AL PERSONALE DIPENDENTE E SU COMPENSI A TERZI	30.000.000.000	30.000.000.000	30.000.000.000	90.000.000.000
9830	RIMBORSO ACCONTI DI PENSIONE AL PERSONALE DIPENDENTE COLLOCATO A RIPOSO	200.000.000	200.000.000	200.000.000	600.000.000
9832	RECUPERO DALL'I.N.A.D.E.L. DEL PREMIO DI FINE SERVIZIO ANTICI PATO AL PERSONALE CESSATO DAL SERVIZIO(L.R. 29.6.1981, N.38)	8.000.000.000	8.000.000.000	8.000.000.000	24.000.000.000
9835	ENTRATE PER CONTO DI TERZI	35.000.000.000	35.000.000.000	35.000.000.000	105.000.000.000
9840	DEPOSITI CAUZIONALI DIVERSI	50.000.000	50.000.000	50.000.000	150.000.000
9845	DEPOSITI PER SPESE CONTRATTUALI E D'ASTA	10.000.000	10.000.000	10.000.000	30.000.000
9865	RIVERSAMENTO SOMME RESIDUE SULLE ASSEGNAZIONI DISPOSTE A FAVORE DEGLI ENTI O CASSE MUTUALISTICHE PER LE FUNZIONI SANITARIE DALL'1.1.1979 AL 30.6.1980 AI SENSI DELLA LEGGE 23.12.1978, N.833	100.000.000	100.000.000	100.000.000	300.000.000
*	TOTALE SEZIONE 03	77.360.000.000	77.360.000.000	77.360.000.000	232.080.000.000
**	RIEPILOGO CATEGORIA 01				
**	SEZIONE 01	15.000.000.000	15.000.000.000	15.000.000.000	45.000.000.000
**	SEZIONE 02	3.500.000.000.000	3.500.000.000.000	3.500.000.000.000	10.500.000.000.000
**	SEZIONE 03	77.360.000.000	77.360.000.000	77.360.000.000	232.080.000.000
**	TOTALE CATEGORIA 01	3.592.360.000.000	3.592.360.000.000	3.592.360.000.000	10.777.080.000.000
				ENTRATA	TIT. 06 CAT. 01 SEZ. 03

CAPITOLO		P R E V I S I O N I			
numero	denominazione	1993	1994	1995	TOTALE
****	RIEPILOGO GENERALE ENTRATA	939.810.000.000			939.810.000.000
	SALDO FINANZ. POSITIVO PRESUNTO		1.027.440.000.000	1.034.440.000.000	3.082.320.000.000
	TITOLO 01	1.020.440.000.000			
	ENTRATE DERIVANTI DA TRIBUTI PROPRI DELLA REGIONE, DAL GETTITO DI TRIBUTI ERARIALI O DI QUOTE DI ESSO DEVOLUTE ALLA REGIONE STESSA A TITOLO DI RIPARAZIONE DEL FONDO COMUNE				
	TITOLO 02	7.839.011.000.000	7.425.244.000.000	7.618.844.000.000	22.883.099.000.000
	ENTRATE DERIVANTI DA CONTRIBUTI ED ASSEGNAZIONI DELLO STATO ED IN GENERE DA TRASFERIMENTI DI FONDI DAL BILANCIO STATALE ANCHE IN RAPPORTO ALL'ESERCIZIO DI FUNZIONI DELEGATE				
	TITOLO 03	21.530.000.000	17.890.000.000	17.890.000.000	57.310.000.000
	ENTRATE DERIVANTI DA RENDITE PATRIMONIALI, DA UTILI DI ENTI E DI AZIENDE REGIONALI				
	TITOLO 04	17.500.000.000	500.000.000	500.000.000	18.500.000.000
	ENTRATE DERIVANTI DA ALIENAZIONI DI BENI PATRIMONIALI, DA TRASFERIMENTI DI CAPITALE E RIMBORSI DI CREDITI				
	TITOLO 05	1.316.111.000.000	40.350.000.000	58.955.000.000	1.415.416.000.000
	ENTRATE DERIVANTI DA MUTUI, PRESTITI O DA ALTRE OPERAZIONI CREDITIZIE				
	TITOLO 06	3.592.360.000.000	3.592.360.000.000	3.592.360.000.000	10.777.080.000.000
	ENTRATE PER CONTABILITA' SPECIALI				

CAPITOLO		P R E V I S I O N I			
		1993	1994	1995	TOTALE
numero	denominazione				
****	TOTALE GENERALE ENTRATA	14.746.762.000.000	12.103.784.000.000	12.322.989.000.000	39.173.535.000.000

Spesa

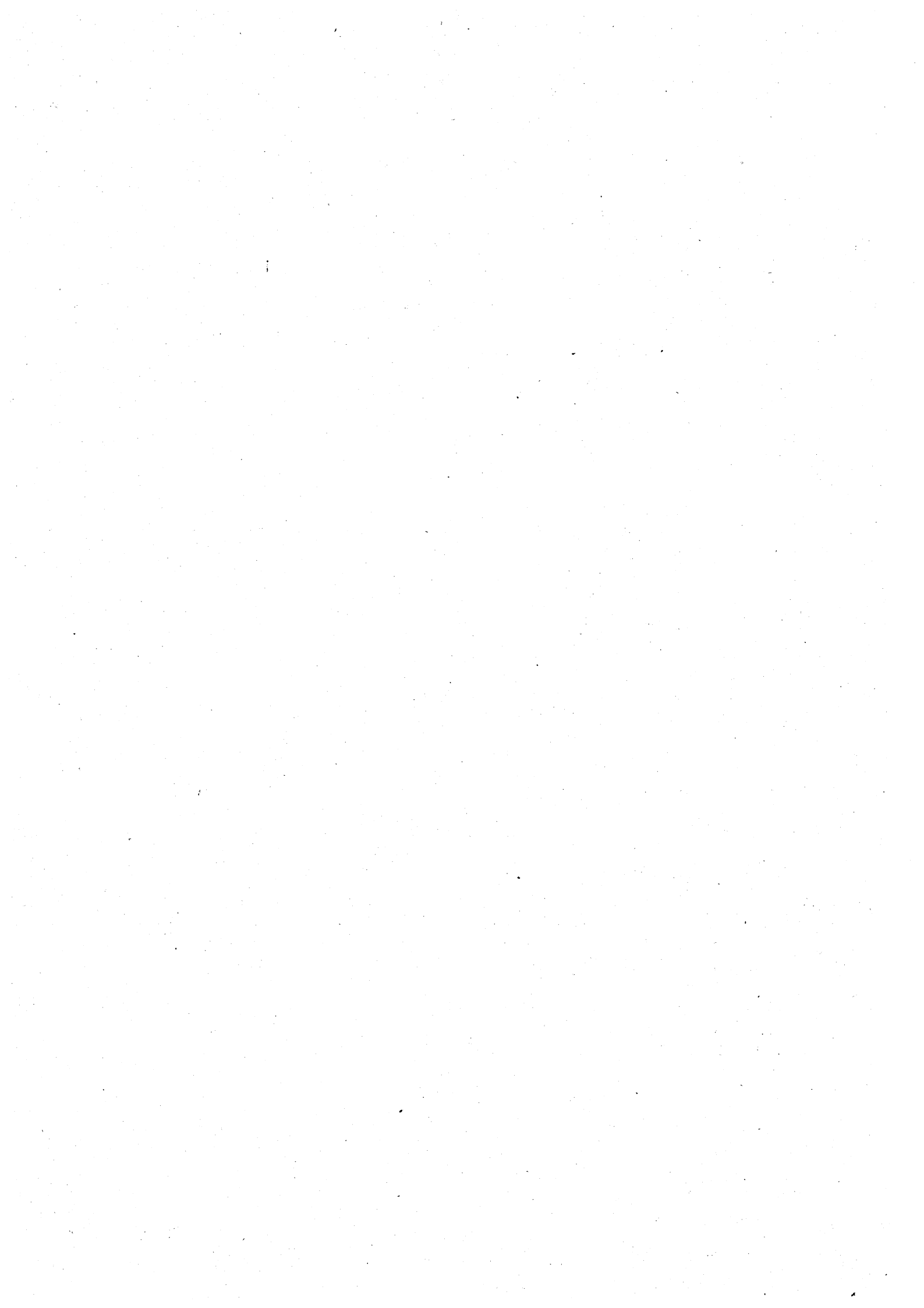

CAPITOLO		P R E V I S I O N I			
numero	denominazione	1993	1994	1995	TOTALE
	TITOLO 01 ORGANI, STRUTTURE E SERVIZI DEL L'AMMINISTRAZIONE GENERALE				
	CATEGORIA 01 ORGANI, STRUTTURE E SERVIZI DEL L'AMMINISTRAZIONE GENERALE				
	SEZIONE 01 SPESE PER IL CONSIGLIO REGIONALE				
10	SPESE PER LE INDENNITA' DI CARICA E DI MISSIONE SPETTANTI AI COMPONENTI DEL CONSIGLIO REGIONALE (LL.RR. 21.1.1972, N.6, 25.1.1973, N.6 E SUCCESSIVE MODIFICAZIONI)	8.799.000.000	9.140.000.000	9.140.000.000	27.079.000.000
20	SPESE DI RAPPRESENTANZA, MANI FESTAZIONI E CELEBRAZIONI PUBBLICHE	715.000.000	800.000.000	800.000.000	2.315.000.000
30	PROVIDENZE E CONTRIBUTI PER IL FUNZIONAMENTO DEI GRUPPI CONSILIARI (L.R. 27.11.1984 N. 56)	4.179.000.000	4.249.000.000	4.249.000.000	12.677.000.000
40	SPESE PER IL CONFERIMENTO DI CONSULENZE A SOGGETTI ESTRANEI ALL'AMMINISTRAZIONE REGIONALE E PER L'ORGANIZZAZIONE DEI CONVEGNI DI STUDIO SU PROBLEMI REGIONALI (L.R. 25.1.1983, N.5)	600.000.000	500.000.000	500.000.000	1.600.000.000
50	SPESE POSTALI, TELEFONICHE, DI CANCELLERIA, DI RESOCNTAZIONE DI STAMPA, DI DOCUMENTAZIONE, BIBLIOTECA, ED IN GENERE DI ECONOMATO. SPESE PER ATTREZZATURE ED ARREDAMENTO	11.236.000.000	10.870.000.000	10.870.000.000	32.976.000.000

SPESA TIT. 01 CAT. 01 SEZ. 01

CAPITOLO		P R E V I S I O N I			
numero	denominazione	1993	1994	1995	TOTALE
60	SPESA PER IL PERSONALE ADDETTO AL CONSIGLIO REGIONALE	11.135.000.000	11.105.000.000	11.105.000.000	33.345.000.000
*	TOTALE SEZIONE 01	36.664.000.000	36.664.000.000	36.664.000.000	109.992.000.000
	SEZIONE 02 SPESA PER GLI ORGANI DI CONTROLLO				
1010	INDENNITA' E RIMBORSO SPESE DI VIAGGIO AI COMPONENTI IL COMITATO E LE SEZIONI DI CONTROLLO (L.R. 28.6.1974, N.35)	700.000.000	700.000.000	700.000.000	2.100.000.000
*	TOTALE SEZIONE 02	700.000.000	700.000.000	700.000.000	2.100.000.000
	SEZIONE 03 SPESA PER LA GIUNTA ED I SERVIZI GENERALI DELLA REGIONE				
2100	INDENNITA' AL PRESIDENTE E AI MEMBRI DELLA GIUNTA REGIONALE (L.R. 21.1.1972, N. 6)	300.000.000	300.000.000	300.000.000	900.000.000
2110	INDENNITA' DI TRASFERTA E RIMBORSO SPESE PER LA PARTECIPAZIONE ALLE ATTIVITA' DI ISTITUTO DEI MEMBRI DELLA GIUNTA REGIONALE (L.L.RR. 21.1.1972, N.6; 25.1.1973, N.6 E SUCCESSIVE MODIFICAZIONI)	250.000.000	250.000.000	250.000.000	750.000.000
2120	FONDO DI RAPPRESENTANZA A DISPOSIZIONE DELLA PRESIDENZA DELLA GIUNTA REGIONALE	30.000.000	30.000.000	30.000.000	90.000.000
2130	SPESA DI OSPITALITA', DI RAPPRESENTANZA, RICEVIMENTI ECC. PER ESIGENZE DI INTERESSE DELLA REGIONE NONCHE' PER LO SVOLGIMENTO DELLE SEDUTE DI GIUNTA	300.000.000	300.000.000	300.000.000	900.000.000
*	TOTALE SEZIONE 03	880.000.000	880.000.000	880.000.000	2.640.000.000

SPESA TIT. 01 CAT. 01 SEZ. 03

CAPITOLO		P R E V I S I O N I			
numero	denominazione	1993	1994	1995	TOTALE
3002	SEZIONE 04 SPESE PER GLI AFFARI ISTITUZIONALI SPESE PER IL FUNZIONAMENTO DI CONSIGLI, COMITATI, COLLEGI E COMMISSIONI, COMPRESI I GETTO NI DI PRESENZA, LE INDENNITA', DI MISSIONE ED I RIMBORSI SPE SE (ART. 5 L.R. 3.8.1978, N.40)	600.000.000	600.000.000	600.000.000	1.800.000.000
3010	CONTRIBUTI A FAVORE DELLE SE ZIONI REGIONALI DELL'ANCI E DELL'UPI NONCHE ALLA FEDERAZIO NE REGIONALE DELL'AICCE ED AL LA DELEGAZIONE REGIONALE DEL L'UNCHEM (L.R. 8.5.1980, N.43)	140.000.000	140.000.000	140.000.000	420.000.000
3020	SPESE PER MOSTRE, CONVEGNI, RIUNIONI, PUBBLICAZIONI DI AT TI E SPESE DI RAPPRESENTANZA RELATIVE ALL'ATTIVITA' DELLA COMUNITA' ALPE ADRIA (L.R. 15. 12.1981, N.71)	200.000.000			200.000.000
3024	CONTRIBUTO ANNUALE AL CENTRO INTERREGIONALE STUDI E DOCUMEN TAZIONE CINSEDO ROMA (L.R. 1. 3.1983, N. 10)	60.000.000	60.000.000	60.000.000	180.000.000
3030	SPESE PER ADESIONE AD ASSOCIA ZIONI	130.000.000	130.000.000	130.000.000	390.000.000
3100	CONTRIBUTO REGIONALE ORDINA RIO A FAVORE DELLE COMUNITA', MONTANE SULLE SPESE DI FUNZIO NAMENTO (L.R. 20.3.1975, N. 33 E L.R. 2.5.1980, N. 33)	1.000.000.000	1.000.000.000	1.000.000.000	3.000.000.000
3210	SPESE PER L'INIZIATIVA POPOLA RE PER LE LEGGI ED I REGOLAMEN TI REGIONALI, SU REFERENDUM CONSULTIVI REGIONALI (L.R. 12. 1.1973, N. 1).	1.000.000.000	1.000.000.000	1.000.000.000	3.000.000.000

SPESA TIT. 01 CAT. 01 SEZ. 04

CAPITOLO		P R E V I S I O N I			TOTALE
numero	denominazione	1993	1994	1995	
3400	SPESE PER CELEBRAZIONI PUBBLICHE, SOLENNITA' CIVILI E RELIGIOSE, MANIFESTAZIONI NAZIONALI, FIERE, MOSTRE, RASSEGNE, ESPOSIZIONI, CONVEGNI E CONGRESSI COMPRESI LE SPESE PER PROVVISORIATI, ATTREZZATURE PER DETTE MANIFESTAZIONI (L.R. 8.9.1978, N.49 E ART. 27 L.R. 31.1.1983, N. 8)	450.000.000	600.000.000	600.000.000	1.650.000.000
3402	CONTRIBUTI PER CELEBRAZIONI PUBBLICHE, SOLENNITA' CIVILI E RELIGIOSE, MANIFESTAZIONI NAZIONALI, FIERE, MOSTRE, RASSEGNE, ESPOSIZIONI, CONVEGNI E CONGRESSI (L.R. 8.9.1978, N.49 E ART.27 L.R. 31.1.1983, N.8)	1.500.000.000	1.500.000.000	1.500.000.000	4.500.000.000
3420	INTERVENTI PER INCENTIVARE L'USO DELLA CARTA RICICLATA (L.R. 24.1.1989, N. 3)	150.000.000	150.000.000	150.000.000	450.000.000
3422	SPESE PER ONERI E CORRISPETTIVI AI GIORNALISTI OPERANTI NELL'UFFICIO STAMPA DELLA GIUNTA REGIONALE (ART. 5 - TERZO COMMA - L.R. 10.1.1984, N. 5)	300.000.000	300.000.000	300.000.000	900.000.000
3424	SPESE PER L'ISTITUZIONE DEGLI UFFICI REGIONALI DI INFORMAZIONE DEI CITTADINI	200.000.000	200.000.000	200.000.000	600.000.000
3426	SPESE PER LE ATTIVITA' DI IN FORMAZIONE DELLA GIUNTA REGIONALE (L.R. 10.1.1984, N.5)	1.000.000.000	1.350.000.000	1.350.000.000	3.700.000.000
3450	SPESE PER IL FUNZIONAMENTO DEL COMITATO REGIONALE PER IL SERVIZIO RADIOTELEVISIVO (L. R. 26.7.1991, N. 18)	100.000.000	100.000.000	100.000.000	300.000.000

SPESA TIT. 01 CAT. 01 SEZ. 04

CAPITOLO		P R E V I S I O N I			
numero	denominazione	1993	1994	1995	TOTALE
3460	SPESE CONNESSE ALL'ISTITUZIONE DEL DIFENSORE CIVICO REGIONALE (L.R. 6.6.1988, N. 28)	100.000.000	100.000.000	100.000.000	300.000.000
3470	INTERVENTI PER FAVORIRE L'ATTUAZIONE DELLA LEGGE 8 GIUGNO 1990, N. 142 SULL'ORDINAMENTO DELLE AUTONOMIE LOCALI	500.000.000	300.000.000	300.000.000	1.100.000.000
3474	CONTRIBUTI REGIONALI PER LA UNIONE E LA FUSIONE DI COMUNI (L.R.)	500.000.000			500.000.000
*	TOTALE SEZIONE 04	7.930.000.000	7.530.000.000	7.530.000.000	22.990.000.000
4100	SEZIONE 05 TRASFERIMENTI GLOBALI E SPESE GENERALI PER L'ESERCIZIO DELLE DELEGHE	10.000.000.000	10.000.000.000	10.000.000.000	30.000.000.000
*	FONDO PER IL FINANZIAMENTO DELLE FUNZIONI AMMINISTRATIVE DELEGATE ALLE PROVINCE (ART. 6 L.R. 16.1.1990, N. 4)	10.000.000.000	10.000.000.000	10.000.000.000	30.000.000.000
**	TOTALE SEZIONE 05	10.000.000.000	10.000.000.000	10.000.000.000	30.000.000.000
**	RIEPILOGO CATEGORIA 01	36.664.000.000	36.664.000.000	36.664.000.000	109.992.000.000
**	SEZIONE 01	700.000.000	700.000.000	700.000.000	2.100.000.000
**	SEZIONE 02	880.000.000	880.000.000	880.000.000	2.640.000.000
**	SEZIONE 03	7.930.000.000	7.530.000.000	7.530.000.000	22.990.000.000
**	SEZIONE 04	10.000.000.000	10.000.000.000	10.000.000.000	30.000.000.000
**	SEZIONE 05	56.174.000.000	55.774.000.000	55.774.000.000	167.722.000.000
**	TOTALE CATEGORIA 01	56.174.000.000	55.774.000.000	55.774.000.000	167.722.000.000

SPESA TIT. 01 CAT. 01 SEZ. 05

CAPITOLO		P R E V I S I O N I			
numero	denominazione	1993	1994	1995	TOTALE
	CATEGORIA 02 SPESE PER I SERVIZI GENERALI SEZIONE 01 SPESE GENERALI				
5010	STIPENDI ED ASSEGNI AL PERSONA LE ED ONERI RELATIVI (L.R. 10.6.1991, N.12)	132.000.000.000	127.000.000.000	122.000.000.000	381.000.000.000
5012	FONDO PER IL MIGLIORAMENTO DELL'EFFICIENZA DEI SERVIZI (L.R. 10.6.1991, N. 12 ART.116 - 117)	8.000.000.000	7.700.000.000	7.500.000.000	23.200.000.000
5016	INDENNITA' DI MISSIONE E RIM BORSO SPESE DI VIAGGIO AL PER SONALE DIPENDENTE (L.R. 10.6. 1991, N. 12)	1.500.000.000	1.500.000.000	1.500.000.000	4.500.000.000
5018	LIQUIDAZIONE DEL PREMIO DI FI NE SERVIZIO AL PERSONALE DI- PENDENTE COLLOCATO A RIPOSO (L.R. 10.6.1991, N. 12)	500.000.000	3.000.000.000	4.000.000.000	7.500.000.000
5020	CONTRIBUTO ANNUALE DI GESTIO NE ALL'ISAPREL (L.R. 17.5.1974 N. 28)	10.000.000	10.000.000	10.000.000	30.000.000
5022	SPESE DI FORMAZIONE, AGGIORNA MENTO E RECLUTAMENTO DEL PERSO NALE REGIONALE (L.R. 10.6.1991 N. 12 ARTT. 46, 128, 129, 130 131)	1.200.000.000	1.200.000.000	1.200.000.000	3.600.000.000
5030	SPESE PER DIVISE AL PERSONALE	300.000.000	300.000.000	300.000.000	900.000.000
5032	SPESE PER RICONOSCIMENTI AL PERSONALE COLLOCATO A RIPOSO (L.R. 10.6.1991 N. 12 ART.115)	50.000.000	50.000.000	50.000.000	150.000.000

SPESA TIT. 01 CAT. 02 SEZ. 01

CAPITOLO		P R E V I S I O N I			
numero	denominazione	1993	1994	1995	TOTALE
5034	SPESE RELATIVE A COMPENSI DI NATURA PROFESSIONALE PREVISTI DAL R.D. 27.11.1933, N. 1578., RECUPERATI A SEGUITO DI CONDANNA DELLA PARTE AVVERSA SOCCOMBENTE (ART. 48 L.R. 3.5.1988, N. 25)	10.000.000	10.000.000	10.000.000	30.000.000
5040	SPESE GESTIONE SERVIZIO MENSA E PER ACQUISTO "TICKET RESTAURANT" PER I DIPENDENTI DELLA REGIONE (L.R. 10.6.1991 N.12 ARTT. 160, 161)	3.400.000.000	3.400.000.000	3.400.000.000	10.200.000.000
5100	SPESE PER L'AFFITTO DEI LOCALI DEGLI UFFICI E SERVIZI DELLA GIUNTA REGIONALE	7.200.000.000	7.200.000.000	7.200.000.000	21.600.000.000
5102	SPESE PER MANUTENZIONE LOCALI ED IMPIANTI RELATIVI AGLI UFFICI E SERVIZI DELLA GIUNTA REGIONALE	6.100.000.000	8.000.000.000	8.000.000.000	22.100.000.000
5108	SPESE PER ELEZIONI AMMINISTRATIVE	600.000.000		3.000.000.000	3.600.000.000
5110	SPESE PER L'ACQUISTO E LA MANUTENZIONE DI MOBILI E APPARECCHIATURE PER L'ATTREZZATURA DEGLI UFFICI DELLA GIUNTA REGIONALE	1.000.000.000	1.000.000.000	1.000.000.000	3.000.000.000
5116	SPESE PER LA PUBBLICAZIONE DEL COMMENTARIO DELLE DECISIONI DEL CO.RE.CO., NONCHE' DELLA GIURISPRUDENZA DI INTERESSE REGIONALE (ART. 16 L.R. 8.5.1989, N. 14)	200.000.000	200.000.000	200.000.000	600.000.000
5120	SPESE EDITORIALI E COMMERCIALI RELATIVE ALLA REDAZIONE, STAMPA E COMMERCIALIZZAZIONE DEL BOLLETTINO UFFICIALE DELLA REGIONE (L.R. 8.5.1989, N. 14)	3.000.000.000	3.000.000.000	3.000.000.000	9.000.000.000

SPESA TIT. 01 CAT. 02 SEZ. 01

CAPITOLO		P R E V I S I O N I			
numero	denominazione	1993	1994	1995	TOTALE
5122	SPESE PER IL NOLEGGIO TELESCHRI VENTE E PER CANONI DERIVANTI DA CONVENZIONI CON AGENZIE GIORNALISTICHE	200.000.000	200.000.000	200.000.000	600.000.000
5124	SPESE PER IL NOLEGGIO E FUNZIO- NAMENTO DELLE MACCHINE D'UFFI- CIO E PER L'ESECUZIONE DI LAVO- RO "IN SERVICE"	1.400.000.000	1.400.000.000	1.400.000.000	4.200.000.000
5126	SPESE IL RISCALDAMENTO, L'ILLU- MINAZIONE E L'APPROVVIGIONAMEN- TO IDRICO DEGLI UFFICI DELLA GIUNTA REGIONALE	2.000.000.000	2.000.000.000	2.000.000.000	6.000.000.000
5128	SPESE PER LA PULIZIA, LA VIGI- LANZA E ALTRE DI AMMINISTRAZIO- NE E DI GESTIONE DEI BENI DEMO- NIALI E PATRIMONIALI, NONCHE' PER LE SERVITU' MILITARI	8.000.000.000	7.500.000.000	7.000.000.000	22.500.000.000
5130	SPESE PER NOLEGGIO, MANUTENZIO- NE DI IMPIANTI TELEFONICI, NON CHE' PER CANONI PER LA TRASMIS- SIONE DI DATI E PER CANONI DI CONVERSAZIONE	7.750.000.000	7.000.000.000	6.500.000.000	21.250.000.000
5132	SPESE POSTALI E TELEGRAFICHE	1.200.000.000	1.200.000.000	1.200.000.000	3.600.000.000
5140	SPESE PER ACQUISTO LIBRI, RIVI- STE ED ALTRE PUBBLICAZIONI	300.000.000	300.000.000	300.000.000	900.000.000
5150	SPESE FUNZIONAMENTO UFFICI PE- RIFERICI	7.000.000.000	6.500.000.000	6.000.000.000	19.500.000.000
5160	SPESE PER L'ACQUISTO DI MATE- RIALE DI CANCELLERIA PER LA STAMPA DI ATTI E DOCUMENTI ED ALTRO MATERIALE D'UFFICIO	1.600.000.000	1.600.000.000	1.600.000.000	4.800.000.000
5170	SPESE PER L'ACQUISTO E IL NO- LEGGIO DEGLI AUTOMEZZI E NATAN- TI		200.000.000	200.000.000	400.000.000

SPESA TIT. 01 CAT. 02 SEZ. 01

CAPITOLO		P R E V I S I O N I			
numero	denominazione	1993	1994	1995	TOTALE
5172	SPESE PER ACQUISTO CARBURANTE E MANUTENZIONE AUTOMEZZI E NA TANTI	900.000.000	900.000.000	900.000.000	2.700.000.000
5174	SPESE PER ASSICURAZIONI DIVERSE (R.C., FURTO, INCENDIO, ECC.)	750.000.000	750.000.000	750.000.000	2.250.000.000
5178	SPESE DI TRASPORTO, TRASLOCHI E FACCHINAGGIO	500.000.000	500.000.000	500.000.000	1.500.000.000
5180	SPESE PER ATTIVITA' A DIFESA DELLA REGIONE ED ISTITUZIONALI DI INERENZA LEGALE	700.000.000	700.000.000	700.000.000	2.100.000.000
5190	SPESE CONTRATTUALI ED ONERI DI VERSI A CARICO DELLA REGIONE	100.000.000	100.000.000	100.000.000	300.000.000
5192	SPESE PER LA PUBBLICAZIONE DI BANDI E DI ALTRI ATTI PUBBLICI DI INTERESSE DELLA REGIONE	350.000.000	1.000.000.000	1.000.000.000	2.350.000.000
5200	IMPOSTE, TASSE E CONTRIBUTI	700.000.000	700.000.000	700.000.000	2.100.000.000
5210	SPESE PER L'ACCERTAMENTO E LA RISCOSSIONE DEI TRIBUTI	20.000.000	20.000.000	20.000.000	60.000.000
5230	SGRAVI E RIMBORSI DI QUOTE IN DEBITO ED INESIGIBILI DI IMPOSTE ERARIALI ECC.	200.000.000	200.000.000	200.000.000	600.000.000
5240	RESTITUZIONE DI SOMME INDEBITATE RISCOSE DALLA REGIONE	300.000.000	300.000.000	300.000.000	900.000.000
5260	INTERVENTI REGIONALI PER LA PROMOZIONE DI FORME ASSOCIATIVE PER LA GESTIONE DEL SERVIZIO DI POLIZIA LOCALE E PER LO AGGIORNAMENTO DEL PERSONALE ADDETTO ALLA POLIZIA LOCALE (L.R. 9.8.1988, N. 40)	450.000.000	250.000.000	250.000.000	950.000.000
*	TOTALE SEZIONE 01	199.490.000.000	196.890.000.000	194.190.000.000	590.570.000.000
	SEZIONE 02 SPESE PER LE ATTIVITA' DI STUDIO, PROGRAMMAZIONE E PER L'INFORMATICA				

SPESA TIT. 01 CAT. 02 SEZ. 02

CAPITOLO		P R E V I S I O N I			
numero	denominazione	1993	1994	1995	TOTALE
7010	SPESE PER STUDI, INDAGINI, RICERCHE E CONSULENZE	800.000.000	500.000.000	500.000.000	1.800.000.000
7012	SPESE PER PROGETTAZIONE DI NUOVE OPERE IN MATERIA DI TRASPORTI E DI LAVORI PUBBLICI (L.R. 28.1.1982, N.8 E L.R. 16.8.1984 N.42)	500.000.000	500.000.000	500.000.000	1.500.000.000
7018	SPESE PER L'ATTUAZIONE DEI PROGETTI DEL P.R.S. (ART. 7 L. R. 30.4.1990, N. 40) E PER LA REALIZZAZIONE DEL PARCO PROGETTI (ART. 12 L.R.30.04.1990, N. 40)	300.000.000	300.000.000	300.000.000	900.000.000
7110	CONTRIBUTO ANNUALE ALL' I.R.S. E.V. DI CUI ALL'ART.5 DELLA L.R. 28.1.1985, N.18	400.000.000			400.000.000
7180	CONTRIBUTO ANNUALE ALL' ISTITUTO REGIONALE DI RICERCA, SPERIMENTAZIONE E AGGIORNAMENTO EDUCATIVI (I.R.R.S.A.E.) (L.R. 11.6.1981, N. 28)	180.000.000	180.000.000	180.000.000	540.000.000
7200	SPESE PER IL SISTEMA INFORMATIVO REGIONALE; MANUTENZIONE, ASSISTENZA TECNICA E SISTEMISTI ED ALTRI SERVIZI INERENTI AL FUNZIONAMENTO DELLO STESSO	20.800.000.000	21.800.000.000	21.800.000.000	64.400.000.000
7204	SPESE PER IL POTENZIAMENTO E LA RAZIONALIZZAZIONE DEL SISTEMA INFORMATIVO REGIONALE	1.000.000.000			1.000.000.000
7214	INTERVENTI PER LA MANUTENZIONE DELLE RETI RADIO E DELLA RETE TELEMATICA REGIONALE	3.000.000.000	3.000.000.000	3.000.000.000	9.000.000.000
7400	QUOTA ANNUALE DI ASSOCIAZIONE ALL'ISAPREL (L.R. 17.5.1974, N.28 E L.R. 5.9.1984, N.48, ART.2)	180.000.000	180.000.000	180.000.000	540.000.000

SPESA TIT. 01 CAT. 02 SEZ. 02

CAPITOLO		P R E V I S I O N I			
numero	denominazione	1993	1994	1995	TOTALE
7800	SPESE PER LA FORMAZIONE DELLA CARTA TECNICA E DELLA CARTO GRAFIA GEOLOGICA REGIONALE (L. R. 16.7.1976, N. 28)	1.000.000.000			1.000.000.000
*	TOTALE SEZIONE 02	28.160.000.000	26.460.000.000	26.460.000.000	81.080.000.000
**	RIEPILOGO CATEGORIA 02				
**	SEZIONE 01	199.490.000.000	196.890.000.000	194.190.000.000	590.570.000.000
**	SEZIONE 02	28.160.000.000	26.460.000.000	26.460.000.000	81.080.000.000
**	TOTALE CATEGORIA 02	227.650.000.000	223.350.000.000	220.650.000.000	671.650.000.000
***	RIEPILOGO TITOLO 01				
***	CATEGORIA 01	56.174.000.000	55.774.000.000	55.774.000.000	167.722.000.000
***	CATEGORIA 02	227.650.000.000	223.350.000.000	220.650.000.000	671.650.000.000
	TOTALE TITOLO 01	283.824.000.000	279.124.000.000	276.424.000.000	839.372.000.000

SPESA TIT. 01 CAT. 02 SEZ. 02

CAPITOLO		P R E V I S I O N I			TOTALE
numero	denominazione	1993	1994	1995	
	TITOLO 02 INTERVENTI A SOSTEGNO DEL SETTORE PRIMARIO				
	CATEGORIA 01 SETTORE PRIMARIO - INTERVENTI SULLE INFRASTRUTTURE				
	SEZIONE 01 BONIFICA, IRRIGAZIONE ED INFRASTRUTTURE RURALI				
10040	PRONTO INTERVENTO DI CUI ALL'ART.70 DEL R.D.25.5.1895,N.350 (L.R. 6.11.1984, N. 54)	1.000.000.000			1.000.000.000
10046	CONTRIBUTI A CONSORZI DI BONIFICA PER INTERVENTI DI NATURA URGENTE E INDIFFERIBILE NEL SETTORE DELLA BONIFICA AI FINI DELLA DIFESA E TUTELA DEL TERRITORIO (ART.3 LR 2.4.85,N.30)	3.000.000.000			3.000.000.000
10060	CONTRIBUTI AI CONSORZI DI BONIFICA PER LA GESTIONE DEGLI IMPIANTI DI SOLLEVAMENTO MECCANICI DELLA BONIFICA IDRAULICA, DEGLI IMPIANTI DI IRRIGAZIONE E PER LA MANUTENZIONE ORDINARIA DELLE OPERE PUBBLICHE DI BONIFICA (L.R. 1.3.1983, N.9)	6.000.000.000	6.000.000.000	6.000.000.000	18.000.000.000
10072	CONTRIBUTI AL CONSORZIO LESSI NEO EUGANEO BERICO (L.E.B.) PER L'ATTUAZIONE DEL PROGETTO IRRIGAZIONE PIANURA VENETO CENTRALE AI SENSI DELLA L.R.11.5.84, N.19	3.000.000.000			3.000.000.000
10083	SPESE PER STUDI, RICERCHE E IN DAGINI IN MATERIA DI BONIFICA. SOMMA FINANZIATA CON LEGGE 10.7 1991, N. 201	420.000.000			420.000.000
*	TOTALE SEZIONE 01	13.420.000.000	6.000.000.000	6.000.000.000	25.420.000.000

SPESA III. 02 CAT. 01 SEZ. 01

CAPITOLO		P R E V I S I O N I			
numero	denominazione	1993	1994	1995	TOTALE
10506	SEZIONE 05 PROGETTO AGRICOLO-ALIMENTARE	1.500.000.000			1.500.000.000
*	CONTRIBUTI PER LA REALIZZAZIONE DI OPERE DI IRRIGAZIONE E DI BONIFICA (ART.27 L.R.31.10.80 N. 88)	1.500.000.000			1.500.000.000
**	TOTALE SEZIONE 05	1.500.000.000			1.500.000.000
**	RIEPILOGO CATEGORIA 01				
**	SEZIONE 01	13.420.000.000	6.000.000.000	6.000.000.000	25.420.000.000
**	SEZIONE 05	1.500.000.000			1.500.000.000
**	TOTALE CATEGORIA 01	14.920.000.000	6.000.000.000	6.000.000.000	26.920.000.000
11010	CATEGORIA 02 SETTORE PRIMARIO - INTERVENTI A FAVORE DELLE UNITA' PRODUTTIVE	2.834.000.000			8.502.000.000
11013	SEZIONE 01 INTERVENTI A FAVORE DELLE SINGOLE UNITA' PRODUTTIVE	2.834.000.000	2.834.000.000	2.834.000.000	8.502.000.000
11013	CONCORSO NEGLI INTERESSI SU MUTUI VENTENNALI PER L'ESECUZIONE DI OPERE DI MIGLIORAMENTO FONDARIO (ART.10 L.R. 11.5.1973, N.13)	1.535.000.000	1.535.000.000	1.535.000.000	4.605.000.000
11013	CONCORSO NEGLI INTERESSI SU MUTUI VENTENNALI PER OPERE DI MIGLIORAMENTO FONDARIO SOMMA FINANZIATA CON ASSEGNAZIONE STATALE DI CUI ALLA LEGGE 23.04.1975, N.125(L.R. 31.10.1980 N. 88)	1.535.000.000	1.535.000.000	1.535.000.000	4.605.000.000

SPESA TIT. 02 CAT. 02 SEZ. 01

CAPITOLO		P R E V I S I O N I			
numero	denominazione	1993	1994	1995	TOTALE
11015	CONTRIBUTI IN ANNUALITA' SU PRESTITI DI MIGLIORAMENTO FONDARIO - SOMMA FINANZIATA CON ASSEGNAZIONE STATALE DI CUI AGLI ARTT.14 E 16 DELLA LEGGE 1.8.1981, N. 423	1.606.000.000	1.606.000.000	1.606.000.000	4.818.000.000
11019	CONCORSO NEGLI INTERESSI SU MUTUI VENTENNALI PER VALORIZZAZIONE, DIFESA DELLE PRODUZIONI AGRICOLE; MIGLIORAMENTO E ARMODERNAMENTO DI STRUTTURE FONDARIE; TRASFORMAZIONE DI PASSIVITA' ONEROSE. (ART.9-COMMI 1,2; ART.10 COMMI 1,2,3 E ART. 24 L.R.13.9.78, N.54 E 2.5.80, N.36)	10.500.000.000	10.500.000.000	10.500.000.000	31.500.000.000
11029	CONCORSO NEGLI INTERESSI SU MUTUI PER LO SVILUPPO DELLA PROPRIETA' DIRETTO COLTIVATRICE (L.R. 5.11.1979, N. 85) - SOMMA FINANZIATA CON ASSEGNAZIONE STATALE DI CUI ALLA LEGGE 10.7.1991, N. 201	2.860.000.000	2.860.000.000	2.860.000.000	8.580.000.000
11030	CONCORSO NEGLI INTERESSI SU MUTUI DECENNALI PER LO SVILUPPO DELLA PROPRIETA' DIRETTO COLTIVATRICE (ART. 7 L.R.11.501973, N.13 E ART.3 L.R. 13.4.1979, N.23)	340.000.000	340.000.000	340.000.000	1.020.000.000
11031	CONCORSO NEGLI INTERESSI SU MUTUI VENTENNALI PER LO SVILUPPO DELLA PROPRIETA' DIRETTO COLTI VATRICE (L.R. 5.11.1979, N.85) FINANZIAMENTO CON ART. 2 DEL LA LEGGE 1.7.1977, N.403	1.505.000.000	1.505.000.000	1.505.000.000	4.515.000.000
11033	CONCORSO NEGLI INTERESSI SU MUTUI VENTENNALI PER LO SVILUPPO DELLA PROPRIETA' DIRETTO COLTI VATRICE (L.R. 5.11.1979, N.85)	1.000.000.000	1.000.000.000	1.000.000.000	3.000.000.000

SPESA TIT. 02 CAT. 02 SEZ. 01

CAPITOLO		P R E V I S I O N I			
numero	denominazione	1993	1994	1995	TOTALE
11034	CONCORSO NEGLI INTERESSI SU MU TUI VENTENNALI PER LO SVILUPPO DELLA PROPRIETA' DIRETTO-COLTI VATRICE DI CUI ALLA L.R. 5.11. 1979, N.85	11.000.000.000	11.000.000.000	11.000.000.000	33.000.000.000
11052	CONTRIBUTI PER ATTIVITA' AGRITURISTICHE - SOMMA FINANZIATA CON LEGGE N. 201/791 (L.R. 15. 7.1986, N. 31)	1.000.000.000			1.000.000.000
11120	PROVVEDIMENTI PER FAVORIRE L'ACCESSO A FINANZIAMENTI DIRETTI AD ATTUARE INTERVENTI INTEGRATI NEL SETTORE PRIMARIO E A SOSTENERE L'AUTOFINANZIAMENTO DELLA COOPERAZIONE AGRICOLA (L.R. 17.12.1985, N. 65)	3.000.000.000			3.000.000.000
11121	PROVVEDIMENTI PER FAVORIRE LO ACCESSO A FINANZIAMENTI DIRETTI AD ATTUARE INTERVENTI INTEGRATI NEL SETTORE PRIMARIO E A SOSTENERE L'AUTOFINANZIAMENTO DELLA COOPERAZIONE AGRICOLA (L.R. 17.12.1985, N. 65) SOMMA FINANZIATA CON LEGGE 201/791	10.000.000.000			10.000.000.000
*	TOTALE SEZIONE 01	47.180.000.000	33.180.000.000	33.180.000.000	113.540.000.000
	SEZIONE 02 INTERVENTI SULLE STRUTTURE PRODUTTIVE INTERAZIENDALI				
11230	CONCORSO NEGLI INTERESSI SU MU TUI VENTENNALI PER LA COSTRUZIONE, L'AMPLIAMENTO E L'AMMODERNAMENTO DI IMPIANTI DI RACCOLTA, DI TRASFORMAZIONE E VENDITA DEI PRODOTTI AGRICOLI E ZOOTECNICI (L.R. 31.1.1975, N. 21)	1.730.000.000	1.730.000.000	1.730.000.000	5.190.000.000

SPESA TIT. 02 CAT. 02 SEZ. 02

CAPITOLO		P R E V I S I O N I			
numero	denominazione	1993	1994	1995	TOTALE
11236	CONCORSO NEGLI INTERESSI SU MUTUI VENTIDUENNALI PER REALIZZAZIONE DI STRUTTURE E COOPERATIVE A FAVORE DI ASSOCIAZIONI DI PRODUTTORI (L.R.7.5.1976.N.14)	400.000.000	400.000.000	400.000.000	1.200.000.000
*	TOTALE SEZIONE 02	2.130.000.000	2.130.000.000	2.130.000.000	6.390.000.000
	SEZIONE 05 PROGETTO AGRICOLO-ALIMENTARE				
11498	INTERVENTI REGIONALI PER LA COOPERAZIONE AGRICOLA E AGRO-ALIMENTARE AI SENSI DELL'ART. 5 DELLA L.R. 6.9.1991, N. 27	3.000.000.000			3.000.000.000
11503	CONTRIBUTI SU SPESE DI GESTIONE A FAVORE DI ORGANISMI ASSOCIATIVI DI CUI ALL'ART.50 I E II COMMA DELLA L.R. 88/80. SOMMA FINANZIATA CON LEGGE 10.7.1991, N. 201 (L.R. 6.11.84, N. 54)	10.850.000.000			10.850.000.000
11504	CONTRIBUTI SU SPESE DI GESTIONE A FAVORE DI ORGANISMI ASSOCIATIVI DI CUI ALL'ART.50 I E II COMMA DELLA L.R. 31.10.80, N.88	2.000.000.000	2.000.000.000	2.000.000.000	6.000.000.000
11505	CONCORSO NEGLI INTERESSI SU MUTUI PER IL FINANZIAMENTO DI STRUTTURE COLLETTIVE PER LA VALORIZZAZIONE E LA DIFESA DELLE PRODUZIONI AGRICOLE E ZOOTECNICHE DI CUI AGLI ARTT.29.30.31 DELLA L.R. 31.10.1980.N.88-SOMMA FINANZIATA CON ASSEGNAZIONE STATALE DI CUI ALLA LEGGE 10.7.1991, N. 201	1.900.000.000	1.900.000.000	1.900.000.000	5.700.000.000

SPESA TIT. 02 CAT. 02 SEZ. 05

CAPITOLO		P R E V I S I O N I			
numero	denominazione	1993	1994	1995	TOTALE
11506	INTERVENTI PER AGEVOLARE LO ES PLETAMENTO DI PROCEDURE DI CES SAZIONE O DI DISMISSIONE DI SO CIAI' COOPERATIVE E LORO CON SORZI (ART. 8 -COMMA 5- LETT. C) L.R. 6.9.1991, N. 27)	10.000.000.000.			10.000.000.000
11509	CONTRIBUTI IN CONTO CAPITALE E/O IN CONTO INTERESSI SU PRESTITI PER ANTICIPAZIONE AI SOCI CONFERENTI DA PARTE DI OR GANISMI ASSOCIATIVI- SOMMA FI NANZIATA CON ASSEGNAZIONE STA TALE DI CUI ALLA L.752/86(ART. 50-V, E VI'COMMA L.R.31.10.80, N. 88)	1.500.000.000			1.500.000.000
11510	CONTRIBUTI IN CONTO CAPITALE PER IL CONSOLIDAMENTO PATRI MONIALE DI SOCIETA' COOPERATI VE E LORO CONSORZI (ART. 8 COMMA 5 - LETT. D) L.R. 6.9. 1991, N. 27)	3.000.000.000			3.000.000.000
11511	CONCORSO NEGLI INTERESSI SU MU TUI PER IL FINANZIAMENTO DI STRUTTURE COLLETTIVE PER LA VA LORIZZAZIONE E LA DIFESA DELLE PRODUZIONEI AGRICOLE E ZOOTECNI CHE AI SENSI DEGLI ARTT. 29,30 E 31 DELLA L.R. 31.10.1980, N. 88 - SOMMA FINANZIATA CON LEG GE 10.7.1991, N. 201	5.000.000.000	5.000.000.000	5.000.000.000	15.000.000.000
11512	CONCORSO NEGLI INTERESSI SU MU TUI VENTENNALI PER IL FINANZIA MENTO DI STRUTTURE COLLETTIVE PER LA VALORIZZAZIONE E LA DI FESA DELLE PRODUZIONI AGRICO LE E ZOOTECNICHE A NORMA DEGLI ARTT.29,30 E 31 DELLA L.R. 31. 10.1980,N.88(ART.21 LETT O L.R 10.9.1982,N.48)	1.500.000.000	1.500.000.000	1.500.000.000	4.500.000.000

SPESA TIT. 02 CAT. 02 SEZ. 05

CAPITOLO		P R E V I S I O N I			
numero	denominazione	1993	1994	1995	TOTALE
11513	CONCORSO NEGLI INTERESSI CON ABBUONO DI QUOTA PARTE DEL CA PITALE, SUI PRESTITI DI ESERCIZIO PREVISTI DALL'ART. 1, COM- MA 2, LETTERA B) DELLA LEGGE 15.10.1981, N. 590 E SUCCESSIVE MODIFICAZIONI ED INTEGRAZIONI	20.000.000.000	6.000.000.000	6.000.000.000	32.000.000.000
11514	CONCORSO NEGLI INTERESSI SU MU TUI VENTENNALI PER L'AMMODERNA MENTO DI STRUTTURE FONDARIE ED AZIENDALI AI SENSI DELL'ART 32 DELLA L.R.31.10.80.N.88	1.500.000.000	1.500.000.000	1.500.000.000	4.500.000.000
11515	CONCORSO NEGLI INTERESSI SU PRE STITI DI ESERCIZIO AD AMORTA MENTO QUINQUENNALE DI CUI AL L'ART. 1 - COMMA 2 LETT. C) - DELLA LEGGE 15.10.1981, N. 590 E ART.8 LEGGE 13.5.1985, N.198	11.500.000.000	3.500.000.000	3.500.000.000	18.500.000.000
11516	CONCORSO NEGLI INTERESSI SU MUTUI VENTENNALI PER MIGLIORA MENTO FONDARIO (ART.29,30,31, 32 L.R.31.10.1980 N.88 E L.R. 30.4.1981, N.20)	3.535.000.000	3.535.000.000	3.535.000.000	10.605.000.000
11524	CONCORSO NEGLI INTERESSI SU MU TUI VENTENNALI PER AMPLIAMENTO E AMMODERNAMENTO DELLE STRUTTU RE FONDARIE AZIENDALI AI SEN SI DELL'ART.32 DELLA L.R. 31. 10.1980, N.88 (L.R. 10.9.1982, N.48 ART.21 LETT.R)	5.200.000.000	5.200.000.000	5.200.000.000	15.600.000.000
11525	CONCORSO NEGLI INTERESSI SU MU TUI CONSEGUENTI ALLA ESTINZIO- NE DI OPERAZIONI CREDITIZIE PARTICOLARMENTE ONEROSE DELLE IMPRESE AGRICOLE - SOMMA FINAN ZIATA CON LEGGE 10.7.1991, 201 (L.R. 24.1.1989, N. 2)	4.500.000.000	4.500.000.000	4.500.000.000	13.500.000.000

SPESA TIT. 02 CAT. 02 SEZ. 05

CAPITOLO		P R E V I S I O N I			
numero	denominazione	1993	1994	1995	TOTALE
11533	CONCORSO NEGLI INTERESSI SU PRESTITI QUINQUENNALI PER LA MECCANIZZAZIONE AGRICOLA SOMMA FINANZIATA CON ASSEGNAZIONE STATALE DI CUI ALLA LEGGE 10.7.1991, N. 201 (ART. 51 L.R. 31.10.1980, N. 88)	1.000.000.000	1.000.000.000	1.000.000.000	3.000.000.000
11537	CONTRIBUTI IN CONTO CAPITALE PER LE STRUTTURE PER LA VALORIZZAZIONE E LA DIFESA DELLE PRODUZIONI AGRICOLE E ZOOTECNICHE E PER PROVVIDENZE INTEGRATIVE NEL CONCORSO FEOGA DI CUI AGLI ARTT. 29 E 30 DELLA L.R. 88/80 - SOMMA FINANZIATA CON LEGGE 10.7.1991, N. 201 (L.R. 6.11.1984, N.54)	4.000.000.000			4.000.000.000
11539	CONTRIBUTI IN C/CAPITALE PER LA VALORIZZAZIONE E LA DIFESA DELLE PRODUZIONI AGRICOLE E ZOOTECNICHE DI CUI AL REG.TO C.E.E. N. 355/1977 (EX ART. 5 LEGGE N. 752/86 E LEGGE 16.4.1987, N. 183)	1.822.000.000			1.822.000.000
11540	CONTRIBUTI IN CONTO CAPITALE PER LE STRUTTURE PER LA VALORIZZAZIONE E LA DIFESA DELLE PRODUZIONI AGRICOLE E ZOOTECNICHE E PER PROVVIDENZE INTEGRATIVE NEL CONCORSO FEOGA DI CUI AGLI ARTT. 29 E 30 L.R. 31.10.1980, N.88	3.500.000.000			3.500.000.000
11555	CONCORSO NEGLI INTERESSI SU MUTUI AGEVOLATI PER L'ACQUISTO E L'INSTALLAZIONE DI IMPIANTI FISICI DI RETI ANTIGRANDINE- SOMMA FINANZIATA CON ASSEGNAZIONE STATALE DI CUI ALLA LEGGE 10.7.1991, N. 201 (ART 44 L.R. 31.10.1980, N. 88)	110.000.000	110.000.000	110.000.000	330.000.000

SPESA TIT. 02 CAT. 02 SEZ. 05

CAPITOLO		P R E V I S I O N I			TOTALE
numero	denominazione	1993	1994	1995	
11556	CONTRIBUTI IN CONTO CAPITALE PER LA DIFESA ATTIVA DELLE COLTURE ARBOREE DI PREGIO (L.R. 31.10.1980, N. 88).	1.000.000.000			1.000.000.000
11557	CONCORSO NEGLI INTERESSI SU PRESTITI DI CONDUZIONE DI CUI ALL'ART.49 DELLA L.R.31.10.80, N.88. SOMMA FINANZIATA CON LEGGE 10.7.1991, N.201	2.000.000.000			2.000.000.000
11559	CONCORSO NEGLI INTERESSI SU PRESTITI QUINQUENNALI DI ESERCIZIO PER IL FLOROVIVAISMO E LA FUNGICOLTURA -SOMMA FINANZIATA DA ASSEGNAZIONE STATALE DI CUI ALLA LEGGE 10.7.1991, N. 201 (L.R. 07.09.1982, N.45)	230.000.000	230.000.000	230.000.000	690.000.000
11561	CONCORSO NEGLI INTERESSI SU MUTUI DECENNALI PER IL MIGLIORAMENTO DEL FLOROVIVAISMO E FUNGICOLTURA-SOMMA FINANZIATA CON ASSEGNAZIONE STATALE DI CUI ALLA LEGGE 10.7.1991, N. 201 (L. R. 7.9.1982, N. 45)	565.000.000	565.000.000	565.000.000	1.695.000.000
11574	CONTRIBUTI PER IL MIGLIORAMENTO GENETICO DEL PATRIMONIO ZOO TECNICO (ARTT.34-IV E V COMMA E 35 L.R.31.10.1980, N.88)	1.000.000.000			1.000.000.000
11575	CONTRIBUTI PER IL MIGLIORAMENTO GENETICO DEL PATRIMONIO ZOO TECNICO-SOMMA FINANZIATA CON ASSEGNAZIONE STATALE DI CUI ALLA LEGGE 10.7.1991, N.201 (ART. 34 IV E V COMMA E ART. 35 L.R. 31.10.1980, N. 88)	1.000.000.000			1.000.000.000
11577	CONCORSO NEGLI INTERESSI SU PRESTITI QUINQUENNALI PER L'ACQUISTO DI BESTIAME DA ALLEVAMENTO E RIPRODUZIONE, NONCHE' ATTREZZATURE ZOOTECNICHE - SOMMA FINANZIATA CON ASSEGNAZIONE STATALE DI CUI ALLA LEGGE N. 201/1991-(ART.36 LETTERA A DEL LA L.R.31.10.80,N.88)	1.000.000.000	1.000.000.000	1.000.000.000	3.000.000.000

SPESA TIT. 02 CAT. 02 SEZ. 05

CAPITOLO		P R E V I S I O N I			
numero	denominazione	1993	1994	1995	TOTALE
11578	INTERVENTI REGIONALI PER IL SO STEGNO DELL'AGRICOLTURA BIOLO GICA (L.R. 6.4.1990, N. 24)	500.000.000			500.000.000
11583	PREMI FORFETTARI PER VITELLI VENDUTI E COLLOCATI PRESSO CEN TRI COOPERATIVI DI SVEZZAMENTO -SOMMA FINANZIATA CON ASSEGNA ZIONE STATALE DI CUI ALLA LEG GE 201/1991-(ART. 39 LETT. A) L.R. 31.10.1980, N.88 E ART.5 L.R. 54/84)	600.000.000			600.000.000
11585	INTERVENTI PER LO SVILUPPO E IL MIGLIORAMENTO DELL'ALLEVA MENTO EQUINO-SOMMA FINANZIATA CON ASSEGNAZIONE STATALE DI CUI ALLA LEGGE N.201/1991 - (ART.39 LETT.E) ED F) L.R. 31. 10.1980, N.88)	400.000.000			400.000.000
11589	INTERVENTI PER IL SOSTEGNO DEL LA GELSIBACHICOLTURA - SOMMA FINANZIATA CON LEGGE N. 201/91	300.000.000			300.000.000
11590	CONCORSO NEGLI INTERESSI SU PRESTITI QUINQUENNALI DI CUI AGLI ARTT. 36 LETT.A) E 51 DEL LA L.R. 31.10.1980, N.88 E AL L'ART. 4 LETT.A) DELLA L.R.7.9. 1982, N.45 - INTERVENTI STRAOR DINARI PER LO SVILUPPO DELL'A REA POLESANA-(L.R.24.7.1984, N. 34 E ART. 12 L.R.N. 66/85 -SOM MA FINANZIATA CON LEGGE 201/91	500.000.000	500.000.000	500.000.000	1.500.000.000
11593	CONCORSO NEGLI INTERESSI SU MU TUI DECENNALI PER RICOSTRUZIO NE, RIPRISTINO E RICONVERSO NE DELLE ATTREZZATURE E STRUT TURE FONDARIE AZIENDALI DI CUI ALL'ART. 4 DELLA LEGGE 13. 5.1985, N. 198	500.000.000	500.000.000	500.000.000	1.500.000.000

SPESA TIT. 02 CAT. 02 SEZ. 05

CAPITOLO		P R E V I S I O N I			
numero	denominazione	1993	1994	1995	TOTALE
11597	SPESE PER COFINANZIAMENTO DELLE AZIONI ORIZZONTALI IN ATTUAZIONE DELL'ART. 4 DELLA LEGGE N. 752/86	1.255.000.000			1.255.000.000
11598	SPESE PER COFINANZIAMENTO DELLE AZIONI ORIZZONTALI IN ATTUAZIONE DELL'ART. 4 DELLA LEGGE 8.11.1986, N. 752	400.000.000			400.000.000
*	TOTALE SEZIONE 05	106.667.000.000	38.540.000.000	38.540.000.000	183.747.000.000
	SEZIONE 08 INTERVENTI ATTUATI CON IL CONTRIBUTO DELLA C.E.E.				
11811	CONCORSO NEL PAGAMENTO DEGLI INTERESSI SUI MUTUI PER L'ATTUAZIONE DI PIANI DI SVILUPPO AZIENDALI DI CUI ALL'ART. 18 DELLA LEGGE 9.5.1975, N. 153-ATTUAZIONE DIRETTIVE COMUNITARIE-	4.368.000.000	4.368.000.000	4.368.000.000	13.104.000.000
11841	CONTRIBUTI IN CONTO CAPITALE O IN ABBUONO DI INTERESSI PER IL MIGLIORAMENTO DELL'EFFICIENZA DELLE STRUTTURE AGRARIE DI CUI AL REG. TO CEE N. 797 (ART. 2 L.R. 28.1.1986, N.5) - SOMMA FINANZIATA CON L. N. 183/87	9.444.000.000			9.444.000.000
11851	PREMI PER PRATICHE CULTURALI COMPATIBILI IN ZONE SENSIBILI REGOLAMENTO CEE 797 - ART. 19 (SOMMA FINANZIATA CON ART. 5 LEGGE N. 752/86)	1.000.000.000			1.000.000.000
*	TOTALE SEZIONE 08	14.812.000.000	4.368.000.000	4.368.000.000	23.548.000.000

SPESA TIT. 02 CAT. 02 SEZ. 08

CAPITOLO		P R E V I S I O N I			
numero	denominazione	1993	1994	1995	TOTALE
**	RIEPILOGO CATEGORIA 02				
**	SEZIONE 01	47.180.000.000	33.180.000.000	33.180.000.000	113.540.000.000
**	SEZIONE 02	2.130.000.000	2.130.000.000	2.130.000.000	6.390.000.000
**	SEZIONE 05	106.667.000.000	38.540.000.000	38.540.000.000	183.747.000.000
**	SEZIONE 08	14.812.000.000	4.368.000.000	4.368.000.000	23.548.000.000
**	TOTALE CATEGORIA 02	170.789.000.000	78.218.000.000	78.218.000.000	327.225.000.000
	CATEGORIA 03 SETTORE PRIMARIO - SERVIZI PER LE AZIENDE				
	SEZIONE 01 SERVIZI PER LE AZIENDE				
12002	CONTRIBUTI A FAVORE DELLA CON SULTA PER L'AGRICOLTURA E LE FORESTE DELLE VENEZIE (L.R. 28.1.1977, N. 11 E L.R.10.9.81 N. 58)	100.000.000	100.000.000	100.000.000	300.000.000
12008	CONTRIBUTI ALLE ASSOCIAZIONI PROVINCIALI APICOLTORI (L. R. 5.11.1979, N. 87)	200.000.000	200.000.000	200.000.000	600.000.000
12020	SPESE PER INIZIATIVA DI TUTE LA E VALORIZZAZIONE DEL PATRI MONIO TARTUFICOLO REGIONALE (L.R. 28.6.1988, N. 30) SOMMA FINANZIATA CON LEGGE 201 /91	60.000.000	60.000.000	60.000.000	180.000.000
12071	CONTRIBUTI PER IL FINANZIAMEN TO DELLE ASSOCIAZIONI DEI PRO DUTTORI E DELLE RELATIVE UNIO NI (LEGGE 20.10.1978, N. 674 ART. 9 E L.R. N. 57/1981)	439.000.000			439.000.000

SPESA TIT. 02 CAT. 03 SEZ. 01

CAPITOLO		P R E V I S I O N I			
numero	denominazione	1993	1994	1995	TOTALE
12073	CONTRIBUTI ALLE ASSOCIAZIONI PRODUTTORI E RELATIVE UNIONI PER ATTUAZIONE PROGRAMMI DI SVILUPPO, STUDIO, RICERCA, PRO PAGANDA, CONTROLLI QUALITA', RI CONVERSIONE E RIQUALIFICAZIONE AGRICOLA (LEGGE 20.10.1978, N. 674 ART. 10 E L.R. N. 57/1981)	1.500.000.000			1.500.000.000
12075	FINANZIAMENTO PROGRAMMI ED INIZIATIVE DI VALORIZZAZIONE E PRODUZIONE TECNICO-SOCIO-CULTURALE DEL MONDO RURALE.-SOMMA FINANZIATA CON LEGGE 201/91	120.000.000			120.000.000
12081	INIZIATIVE PER LO SVOLGIMENTO DI ATTIVITA' DIMOSTRATIVE DI ASSISTENZA E DI DIVULGAZIONE DELLE TECNICHE AGRICOLE - SOMMA FINANZIATA CON LEGGE N.201/1991 - (ART. 3 L.R.N.16/1974 E ART.13 L.R. 7.5.1976. N.14)	800.000.000			800.000.000
12111	CONTRIBUITO ALLE ASSOCIAZIONI PROVINCIALI ALLEVATORI PER LA LOTTA E LA PROFILASSI DELLE MASTITI BOVINE (ART.42 L.R. 31.10.1980, N.88) SOMMA FINANZIATA CON LEGGE 201/1991	500.000.000			500.000.000
12125	MIGLIORAMENTO DELLA FERTILITA' BOVINA E LOTTA CONTRO LA MORTALITA' NEONATALE DEI VITELLI - SOMMA FINANZIATA CON LEGGE N. 201/1991-(ARTT.40 E 41 L.R.31.10.1980, N. 88)	1.500.000.000			1.500.000.000
12128	INTERVENTI REGIONALI PER LA LOTTA E LA PROFILASSI DELLA MIAOMATOSI DEI CONIGLI (L.R. 2.12.1986, N.48 E L.R. 30.4.1990 N. 38)	250.000.000	250.000.000	250.000.000	750.000.000

SPESA TIT. 02 CAT. 03 SEZ. 01

CAPITOLO		P R E V I S I O N I			
numero	denominazione	1993	1994	1995	TOTALE
12143	FINANZIAMENTO DI ATTIVITA' PRO DUTTIVE DELL'ISTITUTO DI TECNI- CA E SPERIMENTAZIONE LATTIERO- CASEARIA DI THIENE (ART. 14 L.R. 16.5.1980, N. 58) SOMMA FINANZIATA CON LEGGE 201/91	500.000.000			500.000.000
12146	CONTRIBUTO PER IL FUNZIONAMEN- TO DELL'ISTITUTO DI TECNICA E SPERIMENTAZIONE LATTIERO CASEA- RIA DI THIENE (ART.14 L.R.16. 5.1980, N.58)	2.000.000.000	2.000.000.000	2.000.000.000	6.000.000.000
12148	CONTRIBUTO ALL'ISTITUTO DI TEC- NICA E SPERIMENTAZIONE LATTIE- RO CASEARIA DI THIENE PER AC- QUISTO DI ATTREZZATURE (ART.14 L.R. 16.5.1980, N.58)	500.000.000			500.000.000
12150	CONTRIBUTO ALL'ENOTECA REGIONA- LE DI PRAMAGGIORE (ART.2 L.R. 2.4.1985,N.30) SOMMA FINANZIAT A CON LEGGE 201/91	100.000.000	100.000.000	100.000.000	300.000.000
*	TOTALE SEZIONE 01	8.569.000.000	2.710.000.000	2.710.000.000	13.989.000.000
	SEZIONE 02 CALAMITA' NATURALI				
12205	SUSSIDI AGLI ALLEVATORI SINGO- LI O ASSOCIATI IN CASI PARTICO- LARMENTE GRAVI DI PERDITA DI A- NIMALI PER MORTE O DISGRAZIA- (DPR 11.2.1961,N.264)-SOMMA FI- NANZIATA CON LEGGE 201/1991 - (L.R. N. 25/1985)	500.000.000			500.000.000
*	TOTALE SEZIONE 02	500.000.000			500.000.000
	SEZIONE 03 CONTRIBUTI ORDINARI E STRAORDI- NARI ALL' E.S.A.V				

SPESA TIT. 02 CAT. 03 SEZ. 03

CAPITOLO		P R E V I S I O N I			
numero	denominazione	1993	1994	1995	TOTALE
12302	SPESE PER IL FUNZIONAMENTO DEL L'ENTE REGIONALE DI SVILUPPO AGRICOLO DEL VENETO (LEGGE 30.4.1976, N.386 E L.R. 13.9.1978, N.51)	8.500.000.000	9.500.000.000	9.500.000.000	27.500.000.000
*	TOTALE SEZIONE 03	8.500.000.000	9.500.000.000	9.500.000.000	27.500.000.000
	SEZIONE 05 PROGETTO AGRICOLO-ALIMENTARE				
12503	CONTRIBUTO A FAVORE DI COOPERATIVE DI PRODUTTORI AGRICOLI, LORO CONSORZI ED ALLE ASSOCIAZIONI DI PRODUTTORI PER IL PERSONALE TECNICO E DIRIGENTE (ART. 25 L.R. 31.10.80, N.88 E L.R. 30.4.1981, N.20) - SOMMA FINANZIATA CON ASSEGNAZIONE STATALE DI CUI ALLA LEGGE 201/1991	500.000.000			500.000.000
12506	SOVVENZIONI AL CENTRO OPERATIVO ORTOFRUTTICOLO DI FERRARA - CONSORZIO INTERREGIONALE (ART. 43 I COMMA LETT.A.PUNTO 6 L.R. 31.10.80, N.88)	500.000.000			500.000.000
12510	INTERVENTO DELLA REGIONE PER LO SVILUPPO DEL POLO INFORMATIVO "AGRICENTER" (L.R. 15.11.1988, N. 57)	1.500.000.000			1.500.000.000
12513	COMPENSO ALLE ASSOCIAZIONI OPERANTI NEL SETTORE DELL'ASSISTENZA AGLI UTENTI DI MOTORI AGRICOLI DI CUI ALL'ART.62 DELLA L.R.31.10.1980, N.88 -SOMMA FINANZIATA CON LEGGE 201/91-(L.R.6.11.84, N.54)	1.000.000.000			1.000.000.000

SPESA TIT. 02 CAT. 03 SEZ. 05

CAPITOLO		P R E V I S I O N I			TOTALE
numero	denominazione	1993	1994	1995	
12515	CONTRIBUTI PER L'ASSISTENZA POLIVALENTE DI CUI ALL'ART. 21 L. R. 31.10.1980 N. 88 - SOMMA FINANZIATA CON LEGGE N. 183/87	5.200.000.000			5.200.000.000
12519	CONTRIBUTI PER L'ASSISTENZA TECNICA POLIVALENTE DI CUI ALL'ART. 21 DELLA L.R. 88/80 - SOMMA FINANZIATA CON LEGGE 10.7.1991, N. 201	5.000.000.000			5.000.000.000
12529	FINANZIAMENTO DI PROGRAMMI DI ASSISTENZA TECNICA SPECIALIZZATA DI CUI ALL'ART. 22, 23 E 24 DELLA L.R. 88/80 (L.R. 6.11.84, N. 54) - SOMMA FINANZIATA CON LEGGE N. 183/87	2.000.000.000			2.000.000.000
12537	INTERVENTI PER LO SVILUPPO DELLA LOTTA FITOPATOLOGICA INTEGRATA - SOMMA FINANZIATA CON LEGGE N. 201/1991	2.000.000.000			2.000.000.000
12545	FINANZIAMENTO DEI PROGRAMMI PER LA VALORIZZAZIONE DELLE PRODUZIONI (ART. 26 L.R. 31.10.1980, N. 88) - SOMMA FINANZIATA ASSEGNAZIONE STATALE DI CUI ALLA LEGGE 201/1991	800.000.000			800.000.000
12552	CONCORSO NEGLI INTERESSI SU MUTUI PER IL FINANZIAMENTO DI STRUTTURE COLLETTIVE PER LA VALORIZZAZIONE E LA DIFESA DELLE PRODUZIONI AGRICOLE E ZOOTECNICHE (ARTT. 2930, E 31 DELLA L.R. 31.10.80, N. 88) - SOMMA FINANZIATA CON LEGGE N. 201/1991	1.000.000.000	1.000.000.000	1.000.000.000	3.000.000.000
12554	CONTRIBUTI PER LA COSTRUZIONE E L'AMMODERNAMENTO DI STRUTTURE RELATIVE AD ALLEVAMENTI ZOOTECNICI IN ZONE MONTANE (ART. 1 LETT. B) L.R. 7.5.1976, N. 14) - SOMMA FINANZIATA CON LEGGE N. 201/1991	1.500.000.000			1.500.000.000

SPESA TIT. 02 CAT. 03 SEZ. 05

CAPITOLO		P R E V I S I O N I			
numero	denominazione	1993	1994	1995	TOTALE
12561	INTERVENTI PER L'IGIENE E IL MIGLIORAMENTO QUALITATIVO DEL LATTE - SOMMA FINANZIATA CON ASSEGNAZIONE STATALE DI CUI ALLA LEGGE N.201/1991 - (ART.38 L. R.31.10.1980,N.88)	500.000.000			500.000.000
12564	INTERVENTI PER L'IGIENE ED IL MIGLIORAMENTO QUALITATIVO DEL LATTE (ART. 38 L.R. 31.10.80, N.88)	1.000.000.000			1.000.000.000
12571	CONTRIBUTI ALLE A.P.A. PER LA TENUTA DEI LIBRI GENEALOGICI E L'EFFETTUAZIONE DEI CONTROLLI FUNZIONALI (L.R. 2.5.1980,N.36 ART.34 PRIMO COMMA L.R. 31.10.1980,N.88) - SOMMA FINANZIATA CON LEGGE N. 201/91	4.000.000.000			4.000.000.000
12593	SOVVENZIONE AL CONSORZIO PER LO SVILUPPO AVICUNICOLO DEL VENETO AI SENSI DELL'ART.39 LETT. D DELLA L.R. 88/80 - SOMMA FINANZIATA CON LEGGE 201/1991	300.000.000			300.000.000
*	TOTALE SEZIONE 05	26.800.090.000	1.000.000.000	1.000.000.000	28.800.000.000
**	RIEPILOGO CATEGORIA 03				
**	SEZIONE 01	8.569.000.000	2.710.000.000	2.710.000.000	13.989.000.000
**	SEZIONE 02	500.000.000			500.000.000
**	SEZIONE 03	8.500.000.000	9.500.000.000	9.500.000.000	27.500.000.000
**	SEZIONE 05	26.800.000.000	1.000.000.000	1.000.000.000	28.800.000.000
**	TOTALE CATEGORIA 03	44.369.000.000	13.210.000.000	13.210.000.000	70.789.000.000
	CATEGORIA 04				
	SETTORE PRIMARIO - FORESTAZIONE E DIFESA DEI BOSCHI				

SPESA TIT. 02 CAT. 04

CAPITOLO		P R E V I S I O N I			
numero	denominazione	1993	1994	1995	TOTALE
13001	SEZIONE 01 FORESTAZIONE E DIFESA DEI BOSCHI INTERVENTI REGIONALI PER L'INFORMATIZZAZIONE DEL SETTORE PRIMARIO - SOMMA FINANZIATA CON LEGGE N. 201/91	800.000.000			800.000.000
13004	CONTRIBUTO ORDINARIO A FAVORE DELL'AZIENDA REGIONALE DELLE FORESTE (L.R. 9.6.1975, N. 67)	1.700.000.000	1.700.000.000	1.700.000.000	5.100.000.000
13031	INTERVENTI PER LA DIFESA IDROGEOLOGICA DI CUI AGLI ARTT. 8.9.10,19 E 20 LETT. A) L.R. 13.9.78, N.52 E L.R. 20.3.81, N.8 - SOMMA FINANZIATA CON ASSEGNAZIONE STATALE DI CUI ALLA LEGGE 201/1991	5.000.000.000			5.000.000.000
13032	INTERVENTI PER LA DIFESA IDROGEOLOGICA (ARTT. 8,9,10,19 E 20 LETT. A) L.R. 13.9.1978 N. 52 E L.R. 20.3.1981, N. 8)	6.000.000.000			6.000.000.000
13034	CATASTO OPERE DI SISTEMAZIONE IDRAULICO-FORESTALE (ART. 11 L.R. 13.9.1978, N. 52 E L.R. 20.3.1981, N. 8) SOMMA FINANZIATA CON LEGGE 10.7.1991, N.201	150.000.000			150.000.000
13049	CONTRIBUTI IN CONTO CAPITALE PER INTERVENTI PER IL MIGLIORAMENTO DI BOSCHI ESISTENTI PER LA ARBORICOLTURA DA LEGNO, PER RIMBOSCHIMENTI PROTETTIVI E RICOSTITUZIONE DI SUPERFICI BOSCHIVE (ARTT. 20 LETT. B) 21 E 22 L.R. 13.9.1978 N. 52 E L.R. 20.3.1981, N. 8) - SOMMA FINANZIATA CON LEGGE N. 201/1991	200.000.000			200.000.000

SPESA TIT. 02 CAT. 04 SEZ. 01

CAPITOLO		P R E V I S I O N I			
numero	denominazione	1993	1994	1995	TOTALE
13050	PIANIFICAZIONE FORESTALE (ART. 23 L.R. 13.9.1978, N. 52 E L. R. 20.3.1981, N. 8) SOMMA FINANZIATA CON ASSEGNAZIONE STATALE DI CUI ALLA LEGGE 10.7.1991, N.201	500.000.000			500.000.000
13052	SPESE PER LA PRODUZIONE DI MATERIALE FORESTALE (ARTT. 28 E 29 L.R. 13.9.1978, N.52 E L.R. 20.03.1981, N.8)	700.000.000			700.000.000
13071	INTERVENTI REGIONALI IN APPLICAZIONE DEL REG. TO CEE 3528/86 DIFESA FORESTALE CONTRO L'INQUINAMENTO ATMOSFERICO DI CUI ALLA LEGGE N. 183/87 - SOMMA FINANZIATA CON ART. 5 LEGGE N. 752/86	350.000.000			350.000.000
13076	PROVVEDIMENTI PER LA PREVENZIONE E L'ESTINZIONE DEGLI INCENDI DI BOSCHIVI (LL.RR. 13.9.1978, N. 52, L.R. 20.3.1981, N. 8 E 24.1.1992, N. 6)	500.000.000			500.000.000
13090	CONTRIBUTI A CONSORZI ED AZIENDE FORESTALI (ART. 27 L.R. 13.9.1978, N. 52 E L.R. 20.3.1981, N. 8)	600.000.000			600.000.000
13150	CONTRIBUTO ANNUALE DI ADESIONE ALL'ASSOCIAZIONE INTERREGIONALE DI COORDINAMENTO E DOCUMENTAZIONE PER PROBLEMI INERENTI ALLA NEVE ED ALLE VALANGHE (L.R. 10.1.1984, N. 4) SOMMA FINANZIATA CON LA LEGGE 201/91	20.000.000	20.000.000	20.000.000	60.000.000
13164	SPESE PER LA CONVENZIONE CON L'I.C.E. PER L'ESPLETAMENTO DEI CONTROLLI FITOSANITARI DI CUI AGLI ARTT. 71 E 74 DEL D.P.R. 24.7.1977, N.616 - SOMMA FINANZIATA CON LEGGE 201/91	35.000.000	35.000.000	35.000.000	105.000.000
*	TOTALE SEZIONE 01	16.555.000.000	1.755.000.000	1.755.000.000	20.065.000.000

SPESA TIT. 02 CAT. 04 SEZ. 01

CAPITOLO		P R E V I S I O N I			
numero	denominazione	1993	1994	1995	TOTALE
**	RIEPILOGO CATEGORIA 04				
**	SEZIONE 01	16.555.000.000	1.755.000.000	1.755.000.000	20.065.000.000
**	TOTALE CATEGORIA 04	16.555.000.000	1.755.000.000	1.755.000.000	20.065.000.000
	CATEGORIA 05 SETTORE PRIMARIO - AGRICOLTURA IN MONTAGNA				
	SEZIONE 01 INTERVENTI SULLE INFRASTRUTTURE	820.000.000	820.000.000	820.000.000	2.460.000.000
14010	PROVVIDENZE A FAVORE DELLE COMUNITÀ MONTANE E DEI COMUNI MONTANI SERVITI DA ACQUEDOTTI PER SOLLEVAMENTO (L.R. 6.11.1984, N. 55 E L.R. 14.9.1989, N. 32)				
14015	INTERVENTI PER LO SVILUPPO DELLA MONTAGNA (LEGGE 11.3.1975, N.72 E LEGGE N. 93/1981)	3.686.000.000			3.686.000.000
*	TOTALE SEZIONE 01	4.506.000.000	820.000.000	820.000.000	6.146.000.000
	SEZIONE 02 INTERVENTI A FAVORE DELLE UNITÀ PRODUTTIVE				
14220	CONCORSO NEGLI INTERESSI SUI MUTUI VENTENNALI PER MIGLIORAMENTO RICETTIVO DI FABBRICATI AD USO ABITAZIONE E PER ALLESTIMENTO DI LOCALI PER VENDITA DIRETTA DI PRODOTTI AGRICOLI (ART. 17 L.R. 31.1.1975 N. 21 E ART. 2 L.R. 5.1.1978 N. 2)	10.000.000	10.000.000	10.000.000	30.000.000
*	TOTALE SEZIONE 02	10.000.000	10.000.000	10.000.000	30.000.000

SPESA TIT. 02 CAT. 05 SEZ. 02

CAPITOLO		P R E V I S I O N I			
numero	denominazione	1993	1994	1995	TOTALE
14815	SEZIONE 08 INTERVENTI ATTUTATI CON IL CON TRIBUTO DELLA C.E.E.	342.000.000	342.000.000	342.000.000	1.026.000.000
14825	CONCESSIONE DELLE CONDIZIONI DI MAGGIOR FAVORE NEL CONCORSO AL PAGAMENTO DEGLI INTERESSI SU MUTUI PER L'ATTUAZIONE DEI PIANI DI SVILUPPO AZIENDALE (ART. 10 LEGGE 10.5.1976, N. 352 - ATTUAZIONE DELLE DIRETTI VE COMUNITARIE SULL'AGRICOL TO RA DI MONTAGNA E DI TALUNE ZO NE SVANTAGGIATE)	1.083.000.000			1.083.000.000
14827	CONTRIBUTI IN UNICA SOLUZIONE PER ATTUAZIONE DIRETTIVE CEE PER LA RIFORMA DELL'AGRICOLTU RA - INTERVENTO FEOGA SULLE INFRASTRUTTURE IN ZONE SVANTAG GIATE (L.R. 15.5.1981, N. 22) SOMMA FINANZIATA CON LEGGE N. 183/87	1.400.000.000			1.400.000.000
*	TOTALE SEZIONE 08	2.825.000.000	342.000.000	342.000.000	3.509.000.000
**	RIEPILOGO CATEGORIA 05				
**	SEZIONE 01	4.506.000.000	820.000.000	820.000.000	6.146.000.000
**	SEZIONE 02	10.000.000	10.000.000	10.000.000	30.000.000
**	SEZIONE 08	2.825.000.000	342.000.000	342.000.000	3.509.000.000
**	TOTALE CATEGORIA 05	7.341.000.000	1.172.000.000	1.172.000.000	9.685.000.000

SPESA TIT. 02 CAT. 05 SEZ. 08

CAPITOLO		P R E V I S I O N I			
numero	denominazione	1993	1994	1995	TOTALE
15010	CATEGORIA 06 SETTORE PRIMARIO - ACQUACOLTURA E PESCA SEZIONE 01 ACQUACOLTURA E PESCA CONCORSO NEGLI INTERESSI SU MUTUI VENTENNALI DESTINATI A PROMUOVERE E POTENZIARE LA COOPERAZIONE E L'ASSOCIAZIONISMO NEL SETTORE PESCHERECCIO (ART. 3 L.R. 28.1.1975, N. 18)	9.000.000	9.000.000	9.000.000	27.000.000
15020	CONCORSO NEGLI INTERESSI SU PRESTITI QUINQUENNALI PER LA PICCOLA PESCA (ART. 17 I COMMA L.R. 13.9.1978, N. 54 E L.R. 2.5.1980, N. 36) - SOMMA FINANZIATA CON LEGGE N. 201/1991	50.000.000	50.000.000	50.000.000	150.000.000
15045	CONCORSO NEGLI INTERESSI SU MUTUI QUINQUENNALI PER STRUTTURE E IMPIANTI PER MIGLIORAMENTO E VALORIZZAZIONE DELLA PRODUZIONE NEI SETTORI DELLA PESCA, ACQUACOLTURA ED ITTICOLTURA - SOMMA FINANZIATA CON ASSEGNAZIONE STATALE DI CUI ALLA LEGGE N. 201/1991 - (L.R. 2.5.1980, N. 36)	350.000.000	350.000.000	350.000.000	1.050.000.000
*	TOTALE SEZIONE 01	409.000.000	409.000.000	409.000.000	1.227.000.000
15511	SEZIONE 05 PROGETTO "AGRICOLO-ALIMENTARE" CONCORSO NEGLI INTERESSI SU PRESTITI QUINQUENNALI PER L'ACQUISTO, SOSTITUZIONE DI ATTREZZATURE PER LA PESCA (ART. 52 - I COMMA LETT. A) L.R. 31.10.80, N. 88 - SOMMA FINANZIATA CON ASSEGNAZIONE STATALE DI CUI ALLA LEGGE N. 201/1991 -	300.000.000	300.000.000	300.000.000	900.000.000

SPESA TIT. 02 CAT. 06 SEZ. 05

CAPITOLO		P R E V I S I O N I			
numero	denominazione	1993	1994	1995	TOTALE
15514	CONCORSO NEGLI INTERESSI SU MUTUI VENTENNALI PER COSTRUZIONE, TRASFORMAZIONE E MIGLIORAMENTO DI SCAFI DA PESCA, NONCHE PER ATTREZZATURE PER LO SVILUPPO DELL'ACQUACOLTURA (ART. 52 I COMMA LETT. B) E ART. 54 L. R. 31.10.1980, N. 88)	550.000.000	550.000.000	550.000.000	1.650.000.000
15520	CONTRIBUTI IN UNICA SOLUZIONE PER L'ACQUISTO E IL MIGLIORAMENTO DI ATTREZZATURE PER LA PESCA (ART. 52 - IV COMMA - L.R. 31.10.1980, N. 88 E L.R. 30.4.1981 N. 20)	1.000.000.000			1.000.000.000
15525	CONTRIBUTI PER LO SVILUPPO DELL'ACQUACOLTURA E DELL'ITTI COLTURA (ART. 53 - I COMMA - L.R. 31.10.1980, N. 88) - SOMMA FINANZIATA CON LEGGE 20/1/91	1.000.000.000			1.000.000.000
15532	CONCORSO NEGLI INTERESSI SU MUTUI VENTENNALI PER LO SVILUPPO DELL'ACQUACOLTURA E DELL'ITTI COLTURA (L.R. 16.8.1982, N. 29 E ART. 53 III, COMMA L.R. 31.10.1980, N. 88)	1.903.000.000	1.903.000.000	1.903.000.000	5.709.000.000
15534	CONTRIBUTI IN UNICA SOLUZIONE PER IL POTENZIAMENTO DELLE STRUTTURE PER LA VALORIZZAZIONE DEI PRODOTTI ITTICI (ART. 54 - I COMMA - L.R. 31.10.1980, N. 88)	100.000.000			100.000.000
*	TOTALE SEZIONE 05	4.853.000.000	2.753.000.000	2.753.000.000	10.359.000.000
	SEZIONE 08 INTERVENTI ATTUATI CON IL CONTRIBUTO DELLA C.E.E.				

SPESA TIT. 02 CAT. 06 SEZ. 08

CAPITOLO		P R E V I S I O N I			
numero	denominazione	1993	1994	1995	TOTALE
15802	SPESA PER LA VALUTAZIONE E IL CONTROLLO SULL'ATTUAZIONE DEI P.I.M. - SOTTOPROGRAMMA 4- DI CUI ALLA LEGGE 3.1.87, N. 863 E AL REGOLAMENTO C.E.E. 23.7.1985, N. 2088	150.000.000			150.000.000
15803	ATTUAZIONE P.I.M. - SPESE PER LA VALUTAZIONE E IL CONTROLLO SOTTOPROGRAMMA 4-AI SENSI DELLA LEGGE 3.1.87, N. 863 E AL REGOLAMENTO C.E.E. 23.7.85, N.2088 - SOMMA FINANZIATA CON I FONDI C.E.E.	700.000.000			700.000.000
15805	ATTUAZIONE P.I.M.- INTERVENTI PER IL RIPRISTINO DELLE AREE LAGUNARI-SOTTOPROGRAMMA 2, MI SURA 1 - REGOLAMENTO C.E.E. 23 7.1985, N. 2088 - SOMMA FINANZIATA CON ASSEGNAZIONE DELLA C.E.E.	1.581.000.000			1.581.000.000
15807	ATTUAZIONE P.I.M.- INTERVENTI PER IL RIPRISTINO DELLE AREE LAGUNARI-SOTTOPROGRAMMA 2, MI SURA 1 - REGOLAMENTO C.E.E. 23 7.1985, N. 2088 - SOMMA FINANZIATA CON ASSEGNAZIONE DELLO STATO	1.884.000.000			1.884.000.000
15811	ATTUAZIONE P.I.M.- INTERVENTI PER L'ACQUACOLTURA - SOTTOPROGRAMMA 2, MISURA 2 - REGOLAMEN TO C.E.E. 23.7.1985, N. 2088 SOMMA FINANZIATA CON ASSEGNA ZIONE DELLO STATO				
15821	ATTUAZIONE P.I.M. -INTERVENTI PER LA RICERCA IN ACQUACOLTURA SOTTOPROGRAMMA 2, MISURA 5 -RE GOLAMENTO C.E.E. 23.7.1985, N. 2088 - SOMMA FINANZIATA CON AS SEGNAZIONE DELLA C.E.E.	47.000.000			47.000.000

SPESA TIT. 02 CAT. 06 SEZ. 08

CAPITOLO		P R E V I S I O N I			TOTALE
numero	denominazione	1993	1994	1995	
15823	ATTUAZIONE P.I.M. - INTERVENTI PER LA RICERCA IN ACQUACOLTURA SOTTOPROGRAMMA 2, MISURA 5 - REGOLAMENTO C.E.E. 23.7.1985, N. 2088 - SOMMA FINANZIATA CON ASSEGNAZIONE DELLO STATO	66.000.000			66.000.000
15825	ATTUAZIONE P.I.M. - SPESE PER LA FORMAZIONE PROFESSIONALE DI OPERATORI IN ACQUACOLTURA - SOTTOPROGRAMMA 2, MISURA 6 - REGOLAMENTO C.E.E. 23.7.85, N.2088 - SOMMA FINANZIATA CON ASSEGNAZIONE DELLA C.E.E.	800.000.000			800.000.000
*	TOTALE SEZIONE 08	5.228.000.000			5.228.000.000
**	RIEPILOGO CATEGORIA 06				
**	SEZIONE 01	409.000.000	409.000.000	409.000.000	1.227.000.000
**	SEZIONE 05	4.853.000.000	2.753.000.000	2.753.000.000	10.359.000.000
**	SEZIONE 08	5.228.000.000			5.228.000.000
**	TOTALE CATEGORIA 06	10.490.000.000	3.162.000.000	3.162.000.000	16.814.000.000
***	RIEPILOGO TITOLO 02				
***	CATEGORIA 01	14.920.000.000	6.000.000.000	6.000.000.000	26.920.000.000
***	CATEGORIA 02	170.789.000.000	78.218.000.000	78.218.000.000	327.225.000.000
***	CATEGORIA 03	44.369.000.000	13.210.000.000	13.210.000.000	70.789.000.000
***	CATEGORIA 04	16.555.000.000	1.755.000.000	1.755.000.000	20.065.000.000
***	CATEGORIA 05	7.341.000.000	1.172.000.000	1.172.000.000	9.685.000.000
***	CATEGORIA 06	10.490.000.000	3.162.000.000	3.162.000.000	16.814.000.000
***	TOTALE TITOLO 02	264.464.000.000	103.517.000.000	103.517.000.000	471.498.000.000

SPESA TIT. 02 CAT. 06 SEZ. 08

CAPITOLO		P R E V I S I O N I			
numero	denominazione	1993	1994	1995	TOTALE
	TITOLO 03 INTERVENTI A SOSTEGNO DEL SET- TORE SECONDARIO ED ENERGETICO				
	CATEGORIA 01 SETTORE SECONDARIO - INTERVEN- TI SULLE INFRASTRUTTURE E SUI SERVIZI PER LO SVILUPPO INDU- STRIALE				
	SEZIONE 01 INTERVENTI SULLE INFRASTRUTTU- RE E SUI SERVIZI PER LO SVILUP- PO INDUSTRIALE				
20002	CONCORSO ANNUALE REGIONALE NE- GLI ONERI DELLA S.P.A. VENETO- SVILUPPO (L.R. 3.5.1975, N.47)	450.000.000	450.000.000	450.000.000	1.350.000.000
20005	SOTTOSCRIZIONE DI AZIONI DELLA SOCIETA' FINANZIARIA DI PRO- MOZIONE DELLA COOPERAZIONE ECO- NOMICA CON I PAESI DI CUI AL L'ART. 2 DELLA LEGGE 9.1.1991, N. 19 (L.R. 30.12.1991, N. 38)	7.500.000.000	7.500.000.000	7.500.000.000	22.500.000.000
20007	SPESE PER LA COSTITUZIONE E LA PARTECIPAZIONE REGIONALE AL CENTRO DI SERVIZI E DI DOCUMEN- TAZIONE PER LA COOPERAZIONE ECONOMICA CON I PAESI DELL'EST EUROPEO, AI SENSI DELL'ART. 2 DELLA LEGGE 9.1.1991, N. 19 (L.R. 30.1.1991, N. 38)	500.000.000	500.000.000	500.000.000	1.500.000.000
20008	SPESE PER LA PARTECIPAZIONE AL CAPITALE DELLA SPECIALE SE- ZIONE AUTONOMA DELLA S.P.A. FIN. EST. AI SENSI DELL'ART. 2 DELLA LEGGE 9.1.1991, N. 19 (L.R. 30.12.1991, N. 38)	1.500.000.000			1.500.000.000

SPESA TIT. 03 CAT. 01 SEZ. 01

CAPITOLO		P R E V I S I O N I			
numero	denominazione	1993	1994	1995	TOTALE
20020	SOTTOSCRIZIONE AUMENTO CAPITALI SOCIETA' REGIONALI (LL.RR. 7.9.1982, N. 35 - 7.9.1979, N. 47 - 2.4.1985, N. 28 - 29.4.85 N. 35 - 8.5.1980, N. 44 E 6.4.1983, N. 19)	5.000.000.000			5.000.000.000
*	TOTALE SEZIONE 01	14.950.000.000	8.450.000.000	8.450.000.000	31.850.000.000
20502	SEZIONE 05 PROGETTO DEL SECONDARIO	2.000.000.000			2.000.000.000
20504	INTERVENTI REGIONALI PER L'INNOVAZIONE TECNOLOGICA E PER LA QUALITA' DEI PRODOTTI PER IL TRAMITE DELLA "VENETO INNOVAZIONE S.P.A." (L.R. 6.9.1988, N. 45)	300.000.000	300.000.000	300.000.000	900.000.000
20510	FONDO STRAORDINARIO PER LO SVILUPPO E LA PROMOZIONE DELLE ATTIVITA' PRODUTTIVE, ASSEGNAZIONE ALLA VENETO SVILUPPO S.P.A. (LL.RR. 6.3.1984, N.9 E 30.12.1986, N.56)	1.000.000.000			1.000.000.000
20592	FONDO PER LA PROMOZIONE DELL'OCCUPAZIONE DI CUI ALL'ART. 27 DELLA L.R. 30.1.1990, N. 10	2.000.000.000			2.000.000.000
*	TOTALE SEZIONE 05	5.300.000.000	300.000.000	300.000.000	5.900.000.000
	SEZIONE 06 PROGETTO "MONTAGNA"				

SPESA TIT. 03 CAT. 01 SEZ. 06

CAPITOLO		P R E V I S I O N I			
numero	denominazione	1993	1994	1995	TOTALE
20655	INTERVENTI DI CUI AL PROGRAMMA VENETO PER LE ZONE IN DECLINO INDUSTRIALE DI CUI AL REGOLAMENTO CEE 2052/88 REALIZZATI CON IL F.E.R.S.	610.000.000			610.000.000
*	TOTALE SEZIONE 06	610.000.000			610.000.000
**	RIEPILOGO CATEGORIA 01				
**	SEZIONE 01	14.950.000.000	8.450.000.000	8.450.000.000	31.850.000.000
**	SEZIONE 05	5.300.000.000	300.000.000	300.000.000	5.900.000.000
**	SEZIONE 06	610.000.000			610.000.000
**	TOTALE CATEGORIA 01	20.860.000.000	8.750.000.000	8.750.000.000	38.360.000.000
	CATEGORIA 02				
	SETTORE SECONDARIO - INTERVENTI PER LO SVILUPPO DELL'ARTI GIANATO				
	SEZIONE 02				
	INTERVENTI ECONOMICI A FAVORE DELLE AZIENDE				
21242	CONTRIBUTI AD IMPRESE ARTIGIANE PER CREDITI A MEDIO TERMINE GARANTITI DALLE COOPERATIVE ARTIGIANE DI GARANZIA (L.R. 8.4 .1986, N.16)	3.000.000.000			3.000.000.000
*	TOTALE SEZIONE 02	3.000.000.000			3.000.000.000
	SEZIONE 03				
	SERVIZI ALLE AZIENDE				

SPESA TIT. 03 CAT. 02 SEZ. 03

CAPITOLO		P R E V I S I O N I			
numero	denominazione	1993	1994	1995	TOTALE
21402	SPESA PER IL FUNZIONAMENTO DELLE COMMISSIONI PROVINCIALI PER L'ARTIGIANATO (L.R. 31.12.87, N. 67)	500.000.000	500.000.000	500.000.000	1.500.000.000
21420	CONTRIBUTI PER SVILUPPO DEI CONSORZI FIDI TRA I TITOLARI DI PICCOLE IMPRESE (L.R. 20.3.1980, N.19)	5.000.000.000			5.000.000.000
21430	CONTRIBUTI ALLE SEZIONI REGIONALI DELLE ASSOCIAZIONI NAZIONALI DELLE COOPERATIVE PER LO SVILUPPO DELLA COOPERAZIONE (L.R. 7.9.1979, N.74)	300.000.000	300.000.000	300.000.000	900.000.000
21462	CONTRIBUTI PER AGEVOLARE IL CONSOLIDAMENTO E/O LA RICONVERSIONE DI FORME ASSOCIATIVE ARTIGIANE IN AREE E SETTORI DI PARTICOLARE INTERESSE REGIONALE (ART. 7 L.R. 26.9.1989, N. 35)	350.000.000	350.000.000	350.000.000	1.050.000.000
21464	CONTRIBUTI PER AGEVOLARE L'AVVIO DI FORME ASSOCIATIVE ARTIGIANE IN AREE E SETTORI DI PARTICOLARE INTERESSE REGIONALE (ART. 8 L.R. 26.9.1989, N.35)	200.000.000	200.000.000	200.000.000	600.000.000
21466	PROVVEDIMENTI PER LO SVILUPPO DEI CENTRI DI ASSISTENZA ALL'ASSOCIAZIONISMO ARTIGIANO (L.R. 26.9.1989, N. 35)	300.000.000	300.000.000	300.000.000	900.000.000
*	TOTALE SEZIONE 03	6.650.000.000	1.650.000.000	1.650.000.000	9.950.000.000
**	RIEPILOGO CATEGORIA 02				
**	SEZIONE 02	3.000.000.000			3.000.000.000
**	SEZIONE 03	6.650.000.000	1.650.000.000	1.650.000.000	9.950.000.000
**	TOTALE CATEGORIA 02	9.650.000.000	1.650.000.000	1.650.000.000	12.950.000.000

SPESA TIT. 03. CAT. 02. SEZ. 03

CAPITOLO		P R E V I S I O N I			TOTALE
numero	denominazione	1993	1994	1995	
22109	CATEGORIA 03 SETTORE ENERGETICO - INTERVEN TI NEL SETTORE ENERGETICO SEZIONE 02 INTERVENTI NEL SETTORE ENERGE TICO PER DELEGA DELLO STATO CONTRIBUTI IN CONTO INTERESSI SU MUTUI INTEGRATIVI VENTENNA LI CONTRATTI DA AZIENDE AGRICO LE SINGOLE OD ASSOCIATE PER LA PRODUZIONE D'ENERGIA DA FONTI RINNOVABILI NEL SETTORE AGRICO LO A NORMA DELL'ART.12 PUNTO 2 DELLA LEGGE 29.5.82 N. 308 CONTRIBUTI IN CONTO CAPITALE PER INTERVENTI DI METANIZZAZIO NE (ART.3 - II COMMA - L.R.22. 1.1987, N.2	1.405.000.000	1.405.000.000	1.405.000.000	4.215.000.000
22124		3.000.000.000			3.000.000.000
22126	CONTRIBUTI ANNUALI SU MUTUI CONTRATTI DAGLI ENTI LOCALI CON LA CASSA DEPOSITI E PRESTI TI (ART. 3 - I COMMA - L.R.22. 1.1987, N.2)	2.300.000.000	2.300.000.000	2.300.000.000	6.900.000.000
*	TOTALE SEZIONE 02	6.705.000.000	3.705.000.000	3.705.000.000	14.115.000.000
**	RIEPILOGO CATEGORIA 03				
**	SEZIONE .02	6.705.000.000	3.705.000.000	3.705.000.000	14.115.000.000
**	TOTALE CATEGORIA 03	6.705.000.000	3.705.000.000	3.705.000.000	14.115.000.000

SPESA TIT. 03 CAT. 03 SEZ. 02

CAPITOLO		P R E V I S I O N I			
numero	denominazione	1993	1994	1995	TOTALE
***	RIEPILOGO TITOLO 03				
***	CATEGORIA 01	20.860.000.000	8.750.000.000	8.750.000.000	38.360.000.000
***	CATEGORIA 02	9.650.000.000	1.650.000.000	1.650.000.000	12.950.000.000
***	CATEGORIA 03	6.705.000.000	3.705.000.000	3.705.000.000	14.115.000.000
	TOTALE TITOLO 03	37.215.000.000	14.105.000.000	14.105.000.000	65.425.000.000

SPESA TIT. 03 CAT. 03 SEZ. 02

CAPITOLO		P R E V I S I O N I			
numero	denominazione	1993	1994	1995	TOTALE
	TITOLO 04 INTERVENTI PER LA RAZIONALIZZAZIONE DEL SETTORE TERZIARIO				
	CATEGORIA 01 SETTORE TERZIARIO - RAZIONALIZZAZIONE DEL TERZIARIO IN GENERALE				
	SEZIONE 01 RAZIONALIZZAZIONE DEL TERZIARIO IN GENERALE				
30020	INIZIATIVE REGIONALI PER PROMOZIONE ECONOMICO-FIERISTICA DEL SETTORE PRIMARIO (L.R. 14.3. 1980, N. 16)	1.700.000.000	1.700.000.000	1.700.000.000	5.100.000.000
30024	INIZIATIVE REGIONALI DI PROMOZIONE ECONOMICA E FIERISTICA SETTORE SECONDARIO - (L.R. 14. 3. 1980, N. 16)	2.000.000.000	2.000.000.000	2.000.000.000	6.000.000.000
30026	INIZIATIVE REGIONALI DI PROMOZIONE DELLA QUALITA' DEI PRODOTTI (L.R. 14.3.1980 N.16)	1.000.000.000			1.000.000.000
*	TOTALE SEZIONE 01	4.700.000.000	3.700.000.000	3.700.000.000	12.100.000.000
**	RIPILOGO CATEGORIA 01				
**	SEZIONE 01	4.700.000.000	3.700.000.000	3.700.000.000	12.100.000.000
**	TOTALE CATEGORIA 01	4.700.000.000	3.700.000.000	3.700.000.000	12.100.000.000
	CATEGORIA 02 SETTORE TERZIARIO - POTENZIAMENTO DEL TURISMO E DELL'INDUSTRIA ALBERGHIERA				
	SEZIONE 01 STRUTTURE E SERVIZI PUBBLICI PER IL POTENZIAMENTO DEL TURISMO				

SPESA TIT. 04 CAT. 02 SEZ. 01

CAPITOLO		P R E V I S I O N I			
numero	denominazione	1993	1994	1995	TOTALE
31010	CONTRIBUTI ALLE ASSOCIAZIONI PRO-LOCO (L.R.31.8.83, N.45)	840.000.000			840.000.000
31024	SPESE PER MANIFESTAZIONI ED INIZIATIVE TURISTICHE IN ITALIA ED ALL'ESTERO (L.R. 17.5.1974, N.33 E ART.4 L.R.17.4.1981, N.13)	7.000.000.000	7.000.000.000	7.000.000.000	21.000.000.000
31040	INTERVENTI REGIONALI A FAVORE DEL TURISMO D'ALTA MONTAGNA AI SENSI DELLA LR.18.12.86, N. 52	500.000.000	700.000.000	600.000.000	1.800.000.000
31042	CONTRIBUTI ANNUALI DIRETTI O SU MUTUI PER IL POTENZIAMENTO E L'AMMODERNAMENTO DEL PATRIMONIO RICETTIVO E TURISTICO DEL VENETO (L.R. 27.4.1979, N. 28)	50.000.000	50.000.000	50.000.000	150.000.000
31052	CONTRIBUTI ANNUALI PER IL POTENZIAMENTO E L'AMMODERNAMENTO DEL PATRIMONIO RICETTIVO E TURISTICO (L.R. 27.4.1979, N. 28, L.R. 8.5.1980, N.55 E ART. 1 L.R. 24.7.1981, N. 43)	2.000.000.000	2.000.000.000	2.000.000.000	6.000.000.000
31054	FONDO DI PROGRAMMAZIONE TURISTICA DI CUI ALL'ART.27 DELLA L.R. 2.4.1985, N.28 E L.R. 8.11.1988, N. 52	6.000.000.000			6.000.000.000
31055	ASSEGNAZIONE ALLE AZIENDE DI PROMOZIONE TURISTICA DI SOMME IN SOSTITUZIONE DELLA SOPPRESA IMPOSTA DI SOGGIORNO	9.507.000.000			9.507.000.000
31058	FONDO PER LE INCENTIVAZIONI DELLE ATTIVITA' DI INTERESSE TURISTICO (L.R. 5.3.87, N.12)	3.000.000.000			3.000.000.000
31067	CONTRIBUTI IN C/INTERESSI PER LA REALIZZAZIONE E L'AMMODERNAMENTO DI STRUTTURE TURISTICHE RICETTIVE DI CUI AGLI ARTT. 1 E 2 DEL D.L. 4.11.1988, N.455, CONVERTITO NELLA LEGGE 30.12.1988, N. 556	672.000.000	672.000.000	672.000.000	2.016.000.000

SPESA TIT. 04 CAT. 02 SEZ. 01

CAPITOLO		P R E V I S I O N I			
numero	denominazione	1993	1994	1995	TOTALE
*	TOTALE SEZIONE 01	29.569.000.000	10.422.000.000	10.322.000.000	50.313.000.000
	SEZIONE 06 PROGETTO "MONTAGNA"				
31620	PROGETTO MONTAGNA-CONTRIBUTI PER L'INCENTIVAZIONE TURISTICO RICETTIVA NELLE ZONE MONTANE - (L.R. 6.6.1989, N. 29)	300.000.000			300.000.000
*	TOTALE SEZIONE 06	300.000.000			300.000.000
**	RIEPILOGO CATEGORIA 02				
**	SEZIONE 01	29.569.000.000	10.422.000.000	10.322.000.000	50.313.000.000
**	SEZIONE 06	300.000.000			300.000.000
**	TOTALE CATEGORIA 02	29.869.000.000	10.422.000.000	10.322.000.000	50.613.000.000
	CATEGORIA 03				
	SETTORE TERZIARIO - RAZIONALIZ ZAZIONE DELLA RETE DISTRIBUITI VA				
	SEZIONE 01 INTERVENTI A FAVORE DELLE AZIENDE				
32048	SPESA PER IL FUNZIONAMENTO DEL L'OSSERVATORIO PREZZI E PER LO SVOLGIMENTO DELLE FUNZIONI IN MATERIA DI PREZZI (L.R. 15.1. 1985, N. 3 E L.R. 5.3.1987, N. 19)	50.000.000	50.000.000	50.000.000	150.000.000

SPESA TIT. 04 CAT. 03 SEZ. 01

CAPITOLO		P R E V I S I O N I			
numero	denominazione	1993	1994	1995	TOTALE
32050	INTERVENTI REGIONALI PER LA TU TELA DEI CONSUMATORI. (L.R. 15. 1.1985, N.3)	120.000.000	120.000.000	120.000.000	360.000.000
*	TOTALE SEZIONE 01	170.000.000	170.000.000	170.000.000	510.000.000
**	RIEPILOGO CATEGORIA 03				
**	SEZIONE 01	170.000.000	170.000.000	170.000.000	510.000.000
**	TOTALE CATEGORIA 03	170.000.000	170.000.000	170.000.000	510.000.000
***	RIEPILOGO TITOLO 04				
***	CATEGORIA 01	4.700.000.000	3.700.000.000	3.700.000.000	12.100.000.000
***	CATEGORIA 02	29.869.000.000	10.422.000.000	10.322.000.000	50.613.000.000
***	CATEGORIA 03	170.000.000	170.000.000	170.000.000	510.000.000
***	TOTALE TITOLO 04	34.739.000.000	14.292.000.000	14.192.000.000	63.223.000.000

SPESA TIT. 04 CAT. 03 SEZ. 01

CAPITOLO		P R E V I S I O N I			
numero	denominazione	1993	1994	1995	TOTALE
	TITOLO 05 INTERVENTI NEL CAMPO DELLE ABITAZIONI				
	CATEGORIA 01 INTERVENTI NEL CAMPO DELLE ABITAZIONI				
	SEZIONE 01 EDILIZIA RESIDENZIALE PUBBLICA				
40010	CONCORSO NEGLI INTERESSI SU MUTUI QUINDICENNALI CONTRATTI DA COOPERATIVE EDILIZIE AI SENSI DELL'ART.68 LETT.B) DELLA LEGGE 22.10.1971, N.865 (L.R.31.5.1980, N.84)	150.000.000	150.000.000	150.000.000	450.000.000
40011	CONTRIBUTI IN C/INTERESSI PER INTERVENTI DI EDILIZIA RESIDENZIALE DI CUI ALL'ART. 3 LETT. Q) LEGGE 5.8.1978, N. 457	102.000.000	102.000.000	102.000.000	306.000.000
40025	INTERVENTI PER L'EDILIZIA CONVENZIONATA ED AGEVOLATA (ART. 36 L.5.8.1978, N. 457)	43.133.000.000	43.133.000.000	43.133.000.000	129.399.000.000
40027	CONCORSO NEGLI INTERESSI SU MUTUI QUINDICENNALI PER INTERVENTI NELL'EDILIZIA RURALE (ART. 37 LEGGE 5.8.1978, N.457)	1.907.000.000	1.907.000.000	1.907.000.000	5.721.000.000
40029	CONCORSO NEGLI INTERESSI SU MUTUI VENTICINQUENNALI PER INTERVENTI NELL'EDILIZIA CONVENZIONATA ED AGEVOLATA -COMPLETAMENTO PROGRAMMI 1977-(ART.38 LEGGE 5.8.1978, N.457)	834.000.000	834.000.000	834.000.000	2.502.000.000
40031	INTEGRAZIONE DI CONTRIBUTI IN C/INTERESSI PER MAGGIORI ONERI SU MUTUI CONCESSIONI PER INTERVENTI DI EDILIZIA AGEVOLATA E CONVENZIONATA DI CUI AGLI ARTT. 36 E 38 DELLA LEGGE N. 457/78	5.759.000.000	5.759.000.000	5.759.000.000	17.277.000.000

SPESA TIT. 05 CAT. 01 SEZ. 01

CAPITOLO		P R E V I S I O N I			
numero	denominazione	1993	1994	1995	TOTALE
40033	CONTRIBUTI IN C/INTERESSI PER ATTUAZIONE DEL PROGRAMMA DI EDILIZIA RESIDENZIALE PUBBLICA 1988/1989 (ART. 22 - COMMI 2 E 3 - DELLA LEGGE 11.3.1988, N. 67)	11.978.000.000	11.978.000.000	11.978.000.000	35.934.000.000
40045	INTERVENTI PER L'EDILIZIA ABITATIVA - LEGGE 15.2.1980, N.25 ART. 9	3.730.000.000	3.730.000.000	3.730.000.000	11.190.000.000
40049	CONTRIBUTI IN C/CAPITALE A SOGGETTI PRIVATI PER LA COSTRUZIONE DI ALLOGGI E INTERVENTI DI RECUPERO DI ALLOGGI ESISTENTI IN ALTERNATIVA AI MUTUI INDIVIDUALI DI CUI ALLA LEGGE N.25/1980 (ART.2 COMMA X DEL D. L. 23.1.1982.N.9 CONVERTITO NELLA LEGGE 25.3.1982,N.94 " BUONO CASA "	227.000.000			227.000.000
40051	CONTRIBUTI "UNA TANTUM" IN C/INTERESSI PER INTERVENTI DI EDILIZIA RURALE AI SENSI DELL'ART. 21 QUINQUAGESIMA DELLA LEGGE 25.3.1982, N. 94	1.338.000.000			1.338.000.000
40069	CONTRIBUTI QUINDICENNALI IN C/INTERESSI PER ACQUISTO, RECUPERO, COSTRUZIONE DELLA PRIMA CASA DI ABITAZIONE - SOMMA FINANZIATA CON ASSEGNAZIONE STATALE DI CUI ALL'ART.5 BIS DELLA LEGGE 5.4.1985,N.118	5.000.000.000	5.000.000.000	5.000.000.000	15.000.000.000
40070	CONTRIBUTI QUINDICENNALI IN C/INTERESSI PER ACQUISTO, RECUPERO, COSTRUZIONE DELLA PRIMA CASA DI ABITAZIONE (ART. 8 L.R. 28.1.1986, N. 5)	2.800.000.000	2.800.000.000	2.800.000.000	8.400.000.000

SPESA TIT. 05 CAT. 01 SEZ. 01

CAPITOLO		P R E V I S I O N I			TOTALE
numero	denominazione	1993	1994	1995	
40080	FONDO SOCIALE PER L'INTEGRAZIO NE DELLE SPESE PER I SERVIZI ACCESSORI DELLE ABITAZIONI A SOGGETTI AVENTI DIRITTO DI CUI ALL'ART.35 DELLA L.R.20.03.90 N.19	100.000.000	100.000.000	100.000.000	300.000.000
*	TOTALE SEZIONE 01	77.058.000.000	75.493.000.000	75.493.000.000	228.044.000.000
**	RIPILOGO CATEGORIA 01				
**	SEZIONE 01	77.058.000.000	75.493.000.000	75.493.000.000	228.044.000.000
**	TOTALE CATEGORIA 01	77.058.000.000	75.493.000.000	75.493.000.000	228.044.000.000
***	RIPILOGO TITOLO 05				
***	CATEGORIA 01	77.058.000.000	75.493.000.000	75.493.000.000	228.044.000.000
***	TOTALE TITOLO 05	77.058.000.000	75.493.000.000	75.493.000.000	228.044.000.000

SPESA TIT. 05 CAT. 01 SEZ. 01

CAPITOLO		P R E V I S I O N I			T O T A L E
numero	denominazione	1993	1994	1995	
	TITOLO 06 POTENZIAMENTO DELLE STRUTTURE E DELLE ATTIVITA' AL SERVIZIO DEL TERRITORIO				
	CATEGORIA 01 STRUMENTI PER IL GOVERNO URBA NISTICO DEL TERRITORIO				
	SEZIONE 01 STRUMENTI PER IL GOVERNO URBA NISTICO DEL TERRITORIO				
43005	SPESE PER LA REALIZZAZIONE DEL LA CARTA GEOLOGICA REGIONALE (ART. 14 - COMMI 1 E 2 - LEGGE 28.8.1990. N. 305)	1.600.000.000			1.600.000.000
43020	SPESE RELATIVE A LAVORI IN CON SEGUENZA DI VIOLAZIONE DI NOR ME DI PIANI REGOLATORI E DEI REGOLAMENTI EDILIZI	10.000.000	10.000.000	10.000.000	30.000.000
43050	CONTRIBUTI PER OPERE DI STRAOR DINARIA MANUTENZIONE,RESTAURO E RISANAMENTO CONSERVATIVO DI EDIFICI ADIBITI AL CULTO E DI ZACOLE CHE SIANO TESTIMONIAN ZA DI TRADIZIONI POPOLARI E RE LIGIOSE DEL VENETO (ART. 3 LETT. A) E B) L.R. 20.8.1987, N. 44)	8.000.000.000			8.000.000.000
*	TOTALE SEZIONE 01	9.610.000.000	10.000.000	10.000.000	9.630.000.000
**	RIEPILOGO CATEGORIA 01				
**	SEZIONE 01	9.610.000.000	10.000.000	10.000.000	9.630.000.000
**	TOTALE CATEGORIA 01	9.610.000.000	10.000.000	10.000.000	9.630.000.000

SPESA TIT. 06 CAT. 01 SEZ. 01

CAPITOLO		P R E V I S I O N I			TOTALE
numero	denominazione	1993	1994	1995	
	CATEGORIA 02 INTERVENTI NEL CAMPO DELL'EDILIZIA SPECIALE PUBBLICA				
	SEZIONE 01 INTERVENTI NEL CAMPO DELL'EDILIZIA SPECIALE PUBBLICA				
44004	CONTRIBUTI COSTANTI TRENTACINQUENNALI SU MUTUI CONTRATTI DA ENTI LOCALI PER ILLUMINAZIONE PUBBLICA E SEDI MUNICIPALI (LEGGE 3.8.1949, N.589 E SUCCESSIVE MODIFICAZIONI)	127.000.000	127.000.000	127.000.000	381.000.000
*	TOTALE SEZIONE 01	127.000.000	127.000.000	127.000.000	381.000.000
**	RIEPILOGO CATEGORIA 02				
**	SEZIONE 01	127.000.000	127.000.000	127.000.000	381.000.000
**	TOTALE CATEGORIA 02	127.000.000	127.000.000	127.000.000	381.000.000
	CATEGORIA 03 STRUTTURE E SERVIZI PER LA MOBILITA' DI MERCI E PERSONE				
	SEZIONE 01 STRUTTURE E SERVIZI PORTUALI				
45014	CONTRIBUTI COSTANTI TRENTACINQUENNALI SU MUTUI CONTRATTI DA ENTI LOCALI PER LA SISTEMAZIONE DI OPERE MARITTIME (LEGGE 3.8.1949, N.589)	12.000.000	12.000.000	12.000.000	36.000.000
*	TOTALE SEZIONE 01	12.000.000	12.000.000	12.000.000	36.000.000
	SEZIONE 02 STRUTTURE E SERVIZI DI NAVIGAZIONE INTERNA				

SPESA TIT. 06 CAT. 03 SEZ. 02

CAPITOLO		P R E V I S I O N I			
numero	denominazione	1993	1994	1995	TOTALE
45110	SPESE PER MANUTENZIONE DI OPERE DI NAVIGAZIONE INTERNA IN TERREZIONALE E SPESE DI GESTIONE E DI FUNZIONAMENTO DEI CANTIERI-OFFICINA E DEGLI IMPIANTI RICADENTI SULLE LINEE NAVIGABILI INTERREGIONALI (L.R. 10.8.1979, N.50 E L.R. 30.3.1982, N. 11)	1.500.000.000	1.500.000.000	1.500.000.000	4.500.000.000
45112	SPESE PER MANUTENZIONE DI OPERE DI NAVIGAZIONE INTERNA E DI PORTI INTERNI E SPESE DI GESTIONE E DI FUNZIONAMENTO DEI CANTIERI - OFFICINA E DEGLI IMPIANTI RICADENTI SULLE LINEE NAVIGABILI DI COMPETENZA REGIONALE (L.R. 10.8.1979, N.49 E L.R. 30.3.1982, N. 11)	1.400.000.000	1.400.000.000	1.400.000.000	4.200.000.000
45118	CONTRIBUTO ANNUO PER IL FUNZIONAMENTO DELLA CONFERENZA TRILATERALE DEL GARDA (L.R. 1.12.1989, N. 52)	40.000.000	40.000.000	40.000.000	120.000.000
45135	INTERVENTI PER LA REALIZZAZIONE DEL SISTEMA IDROVIARIO PADANO VENETO DI CUI ALLA LEGGE N. 380/90	12.000.000.000			12.000.000.000
45192	SPESE PER RIMOZIONI DI NATANTI E DI MATERIALI SOMMERSI PERICOLOSI PER LA NAVIGAZIONE (L.R. 24.11.1987, N.55)	50.000.000	50.000.000	50.000.000	150.000.000
*	TOTALE SEZIONE 02	14.990.000.000	2.990.000.000	2.990.000.000	20.970.000.000
	SEZIONE 03 STRUTTURE VIARIE DI TERRA				

SPESA TIT. 06 CAT. 03 SEZ. 03

CAPITOLO		P R E V I S I O N I			
numero	denominazione	1993	1994	1995	TOTALE
45204	CONTRIBUTI COSTANTI TRENTACINQUENNALI SU MUTUI CONTRATTI DA ENTI LOCALI PER COSTRUZIONE E SISTEMAZIONE STRADE (LEGGI 3.8. 1948, N.589; 15.12.1953, N.184; 21.4.1962, N.181; 9.4.1971, N. 167)	421.000.000	421.000.000	421.000.000	1.263.000.000
45208	CONTRIBUTI COSTANTI QUINDICENNALI SU MUTUI CONTRATTI DA ENTI LOCALI PER COSTRUZIONE E SISTEMAZIONE DI STRADE COMUNALI (L.R. 16.8.1984, N.42)	305.000.000	305.000.000	305.000.000	915.000.000
45215	INTERVENTI INTEGRATIVI GIA' DI COMPETENZA STATALE PER IL COMPLETAMENTO DI OPERE VIARIE (ART.17 DELLA LEGGE 16.10.1975 N. 492)	210.000.000			210.000.000
45232	CONTRIBUTI COSTANTI VENTENNALI SUI MUTUI CONTRATTI DALLE PROVINCE PER COSRUZIONE, SISTEMAZIONE E COMPLETAMENTO, DI INFRASSTRUTTURE VIARIE (L.R.16.5.1980, N.59)	1.700.000.000	1.700.000.000	1.700.000.000	5.100.000.000
45280	CONTRIBUTI IN CONTO CAPITALE PER L'ADEGUAMENTO DELLA VIABILITA' STATALE, AL FINE DI MIGLIORARE LA MOBILITA' E LA SICUREZZA DEL SISTEMA DEI TRASPORTI REGIONALI (ART. 3-COMMA 1, LETT. A),B),C),H),I) - ART. 7 E ART. 16 - COMMA 2 - LETT. A) DELLA L.R. 30.12.1991, N. 39)		45.000.000.000	30.000.000.000	75.000.000.000
45282	CONTRIBUTI IN CONTO CAPITALE A FAVORE DELLE AMMINISTRAZIONI PROVINCIALI E COMUNALI PER L'ADEGUAMENTO DELLA VIABILITA' COMUNALE E PROVINCIALE AL FINE DI MIGLIORARE LA MOBILITA' E LA SICUREZZA DEL SISTEMA DEI TRASPORTI REGIONALI (ARTI. 8, 9 E 16 LETT. B) E C) DELLA L. R. 30.12.1991, N. 39)		38.700.000.000	25.800.000.000	64.500.000.000

SPESA TIT. 06 CAT. 03 SEZ. 03

CAPITOLO		P R E V I S I O N I			
numero	denominazione	1993	1994	1995	TOTALE
45284	CONTRIBUTI IN CONTO CAPITALE A FAVORE DI PROVINCE, COMUNI, COMUNITA' MONTANE ED ENTI DI GESTIONE DEI PARCHI E DELLE RISERVE NATURALI PER LA REALIZZAZIONE DI PISTE CICLABILI, AL FINE DI CONSENTIRE LA MOBILITA' DEGLI UTENTI IN CONDIZIONI DI SICUREZZA (ARTT. 10, 11, 16 - COMMA 2 LETT. B) - L.R. N. 39/91		6.300.000.000	4.200.000.000	10.500.000.000
45286	INIZIATIVE DI SPERIMENTAZIONE PER LA LIBERALIZZAZIONE DI TRATTE AUTOSTRADALI	1.000.000.000			1.000.000.000
*	TOTALE SEZIONE 03	3.636.000.000	92.426.000.000	62.426.000.000	158.488.000.000
	SEZIONE 04 STRUTTURE AUSILIARIE				
45320	CONTRIBUTI IN ANNUALITA' COSTANTI VENTENNALI A NORMA DELL'ART 7 L.R. 28.1.1982, N. 8 (ART. 14 /F L.R. 31.1.1983, N.8)	1.700.000.000	1.700.000.000	1.700.000.000	5.100.000.000
*	TOTALE SEZIONE 04	1.700.000.000	1.700.000.000	1.700.000.000	5.100.000.000
	SEZIONE 06 PROGETTO "MONTAGNA"				
45618	CONTRIBUTI COSTANTI DECENNALI SU PRESTITI CONTRATTI PER IL FINANZIAMENTO DI LAVORI DI COSTRUZIONE, POTENZIAMENTO E AMMODERNAMENTO DI IMPIANTI DI TRASPORTO A FUNE IN SERVIZIO PUBBLICO (L.R. 6.3.1990, N.18)	1.300.000.000	1.300.000.000	1.300.000.000	3.900.000.000
*	TOTALE SEZIONE 06	1.300.000.000	1.300.000.000	1.300.000.000	3.900.000.000

SPESA TIT. 06 CAT. 03 SEZ. 06

CAPITOLO		P R E V I S I O N I			TOTALE
numero	denominazione	1993	1994	1995	
45720	SEZIONE 07 STRUTTURE E SERVIZI PER IL TRASP SPORTO PUBBLICO DI PERSONE - FONDO NAZIONALE TRASPORTI -	335.000.000	335.000.000	335.000.000	1.005.000.000
45732	CONTRIBUTI COSTANTI DECENNALI PER LA COSTRUZIONE DI IMPIANTI A FUNE (L.R. 10.8.1979, N.54)	4.000.000.000	4.000.000.000	4.000.000.000	12.000.000.000
45760	CONTRIBUTI COSTANTI VENTENNA LI AD ENTI LOCALI PER LA PUB BLICIZZAZIONE DEI TRASPORTI (L.R. 8.5.1985, N. 54)	300.000.000	300.000.000	300.000.000	900.000.000
45767	CONTRIBUTO ALLE AZIENDE O AI CONSORZI DI BACINO ESERCENTI SERVIZI PUBBLICI DI LINEA DI COMPETENZA REGIONALE PER L'A- DEGUAMENTO DEL FONDO DI BUONU SCITA AL PERSONALE DIPENDENTE (ART. 51 L.R. 8.5.1985, N.54)	5.900.000.000			5.900.000.000
45769	RIUTILIZZO DELLE SOMME RECUPE RATE DALLE AZIENDE DI TRASPOR TO PUBBLICO LOCALE PER MAGGIO RI EROGAZIONI SUL FONDO NAZIO NALE TRASPORTI	24.122.000.000			24.122.000.000
45773	SPESE RELATIVE AL CONCORSO DEL LO STATO NEL FINANZIAMENTO DE GLI ONERI DERIVANTI DALL'APPLI CAZIONE DEL CONTRATTO NAZIONA LE COLLETTIVO DEGLI AUTOFERRO TRAMVIERI (ART. 1 D.L. 15.6.90 N. 151. CONVERTITO NELLA LEGGE 4.8.1990, N. 226)	307.204.000.000			307.204.000.000

SPESA TIT. 06 CAT. 03 SEZ. 07

CAPITOLO		P R E V I S I O N I			
numero	denominazione	1993	1994	1995	TOTALE
45774	FINANZIAMENTO PER IL RIPIANO DEI DISAVANZI DI ESERCIZIO DEL LE AZIENDE DI TRASPORTO PUBBLICI CO AI SENSI DELLA LEGGE 22.12.1990, N. 403 - ART. 27/BIS	80.000.000.000			80.000.000.000
45775	INTERVENTI PER IL POTENZIAMENTO E L'AMMODERNAMENTO DEI VEICOLI E IMPIANTI FISSI E DELLE RELATIVE ATTREZZATURE A SERVIZIO DEL TRASPORTO PUBBLICO TERRESTRE DI PERSONE, PREVISTO DALLA LEGGE 10.4.1981, N.151	4.515.000.000			4.515.000.000
45777	INTERVENTI PER IL POTENZIAMENTO E L'AMMODERNAMENTO DI MEZZI, IMPIANTI FISSI E DELLE RELATIVE ATTREZZATURE A SERVIZIO DI TRASPORTI PUBBLICI PER VIA DI ACQUA PREVISTI DALL'ART.11 DELLA LEGGE 10.4.81 N.151	1.308.000.000			1.308.000.000
45778	CONCESSIONE DI UN CONTRIBUTO ANNUO AI COMUNI CHE GESTISCONO SERVIZI DI TRASPORTO PER IL COLLEGAMENTO VIARIO TRA RIVE OPPOSTE (L.R. 6.11.1984, N.53)	100.000.000	100.000.000	100.000.000	300.000.000
45796	INTERVENTI REGIONALI NEL SETTORE DELLE LINEE FUNIVIARIE E DELLE PISTE DA SCI (L.R. 6.3.1990, N. 18)	2.000.000.000			2.000.000.000
*	TOTALE SEZIONE 07	429.784.000.000	4.735.000.000	4.735.000.000	439.254.000.000

SPESA TIT. 06 CAT. 03 SEZ. 07

CAPITOLO		P R E V I S I O N I				TOTALE
numero	denominazione	1993	1994	1995		
**	RIEPILOGO CATEGORIA 03				36.000.000	
**	SEZIONE 01	12.000.000	12.000.000	12.000.000		
**	SEZIONE 02	14.990.000.000	2.990.000.000	2.990.000.000	20.970.000.000	
**	SEZIONE 03	3.636.000.000	92.426.000.000	62.426.000.000	158.488.000.000	
**	SEZIONE 04	1.700.000.000	1.700.000.000	1.700.000.000	5.100.000.000	
**	SEZIONE 06	1.300.000.000	1.300.000.000	1.300.000.000	3.900.000.000	
**	SEZIONE 07	429.784.000.000	4.735.000.000	4.735.000.000	439.254.000.000	
**	TOTALE CATEGORIA 03	451.422.000.000	103.163.000.000	73.163.000.000	627.748.000.000	
***	RIEPILOGO TITOLO 06				9.630.000.000	
***	CATEGORIA 01	9.610.000.000	10.000.000	10.000.000		
***	CATEGORIA 02	127.000.000	127.000.000	127.000.000	381.000.000	
***	CATEGORIA 03	451.422.000.000	103.163.000.000	73.163.000.000	627.748.000.000	
***	TOTALE TITOLO 06	461.159.000.000	103.300.000.000	73.300.000.000	637.759.000.000	

SPESA TIT. 06 CAT. 03 SEZ. 07

CAPITOLO		P R E V I S I O N I			
numero	denominazione	1993	1994	1995	TOTALE
	TITOLO 07 DIFESA DEL SUOLO E TUTELA DEL L' AMBIENTE				
	CATEGORIA 01 STRUTTURE IGIENICHE E SERVIZI A TUTELA DELL'AMBIENTE				
	SEZIONE 01 IMPIANTI E SERVIZI PER L'IMPIE GO PLURIMO DELLE RISORSE IDRI- CHE				
50036	INTERVENTI REGIONALI PER LA SISTEMAZIONE E L'ADEGUAMENTO DI IMPIANTI DI POTABILIZZAZIO NE E PER L'APPROVVIGIONAMENTO IDROPOTABILE (L.R. 16.8.1984, N. 42)	7.000.000.000	5.000.000.000		12.000.000.000
50052	CONTRIBUTI IN ANNUALITA' AI CO MUNI SU MUTUI CONTRATTI CON LA CASSA DEPOSITI E PRESTITI PER LA REALIZZAZIONE DI OPERE DI INTERESSE REGIONALE (L.R. 4.6. 1987, N.25)	500.000.000	500.000.000	500.000.000	1.500.000.000
*	TOTALE SEZIONE 01	7.500.000.000	5.500.000.000	500.000.000	13.500.000.000
	SEZIONE 02 RETI FOGNARIE E SMALTIMENTO RI FIUTI SOLIDI E LIQUIDI CIVILI ED INDUSTRIALI				
50140	CONTRIBUTI COSTANTI VENTENNA LI PER LA COSTRUZIONE, L'IMPIAN TO E L'ADEGUAMENTO DI IMPIAN TI DI TRATTAMENTO PER L'ELIMI NAZIONE, TRASFORMAZIONE E RECU PERO DEI RIFIUTI SOLIDI URBANI (L.R. 16.8.1984, N. 42)	100.000.000	100.000.000	100.000.000	300.000.000

SPESA TIT. 07 CAT. 01 SEZ. 02

CAPITOLO		P R E V I S I O N I			
numero	denominazione	1993	1994	1995	TOTALE
50141	COSTRUZIONE PIATTAFORMA PER IL TRATTAMENTO DEI RIFIUTI TOS SICI NOCIVI IN LOCALITA' VENEZIA-MARGHERA - SOMMA FINANZIATA CON I FONDI F.I.O. 1986/88	2.999.000.000			2.999.000.000
50143	INTERVENTI PER IL POTENZIAMENTO DELL'IMPIANTO DI TRATTAMENTO DI R.S.U. DI S. GIUSTINA BELLUNESE E CREAZIONE DI DISCARICHE TATTICHE - SOMMA FINANZIATA CON I FONDI FIO 1986/88	5.700.000.000			5.700.000.000
50161	DISINQUINAMENTO DEL BACINO GARDA-MINCIO-PO-LAGO DI GARDA (COLL. E SOLLEVAMENTI COMUNI DI MALCESINE BRENZONE, TORRI DEL BENACO, GARDA, BARDOLINO, LAZISE) SOMMA FINANZIATA CON I FONDI FIO 89 (RIF. 159)	5.213.000.000			5.213.000.000
50165	DISINQUINAMENTO DELL'AREA PADANA -DEPURAZIONE DEI CARICHI ORGANICI, RISANAMENTO DELLA FALDA ACQUIFERA, ABBATTIMENTO INQUINAMENTO ALLEVAMENTI ZOOTECNICI E VALORIZZAZIONE AREE NATURALISTICHE AI SENSI ART. 18 DELLA LEGGE 11.3.1988, N.67	16.000.000.000			16.000.000.000
50179	INTERVENTI PER IL DISINQUINAMENTO DEL BACINO DEL GARDA-MINCIO-PO - SOMMA FINANZIATA CON I FONDI F.I.O. 1986/88	3.382.000.000			3.382.000.000
50193	INTERVENTI PER IL DISINQUINAMENTO DEGLI SCARICHI CIVILI ED INDUSTRIALI DEL BACINO BRENTA BACCHIGLIONE PADOVA - SOMMA FINANZIATA CON I FONDI F.I.O. 1986/88	1.000.000.000			1.000.000.000
	TOTALE SEZIONE 02	34.394.000.000	100.000.000	100.000.000	34.594.000.000

SPESA TIT. 07 CAT. 01 SEZ. 02

CAPITOLO		P R E V I S I O N I			TOTALE
numero	denominazione	1993	1994	1995	
	SEZIONE 03 STRUTTURE E SERVIZI PER IL CONTROLLO AMBIENTALE				
50215	CONTRIBUTI PER LA COSTRUZIONE E ADEGUAMENTO IMPIANTI DI DEPURAZIONE DI MOLLUSCHI EDULI LAMELLI BRANCHI AI SENSI DELL'ART. 17 DELLA LEGGE 2.5.77, N.192	211.000.000			211.000.000
50245	INTERVENTI PER LA REDAZIONE DI PIANI DI BONIFICA DI AREE INQUINATE E PER LA REALIZZAZIONE DI OPERE DI BONIFICA (LEGGE 29.10.1987, N. 441)	6.630.000.000			6.630.000.000
50254	ATTUAZIONE DEI PROGRAMMI DI RILEVAMENTO PER LA DETERMINAZIONE DELLE CARATTERISTICHE QUALITATIVE DELL'ARIA E DEI CORPI IDRICI, ACQUISIZIONE E MANUTENZIONE DEI DISPOSITIVI DI CONTROLLO-ELABORAZIONE DATI RIGUARDANTI LA TUTELA DELLE ACQUE E LA PREVENZIONE DELL'INQUINAMENTO DELL'ARIA (L.R. 16.4.1985, N. 33)	1.000.000.000			1.000.000.000
50256	PRONTO INTERVENTO PER FENOMENI OCCASIONALI DI INQUINAMENTO (L.R. 16.4.1985, N.33)	500.000.000			500.000.000
50270	CONTRIBUTO AGLI ENTI LOCALI E LORO CONSORZI PER L'ATTUAZIONE DI INIZIATIVE CONCERNENTI LA RACCOLTA DIFFERENZIATA DEI RIFIUTI (L.R. 23.4.1990, N. 31)	2.000.000.000			2.000.000.000
*	TOTALE SEZIONE 03	10.341.000.000			10.341.000.000
	SEZIONE 04 INTERVENTI INDISTINTI NEL SETTORE DELLE OPERE IGIENICHE				

SPESA TIT. 07 CAT. 01 SEZ. 04

CAPITOLO		P R E V I S I O N I			
numero	denominazione	1993	1994	1995	TOTALE
50302	CONTRIBUTI COSTANTI TRENTACIN QUENNALI SU MUTUI CONTRATTI DA ENTI LOCALI PER LA COSTRUZIONE DI ACQUEDOTTI E FOGNATURE (LEGGE 3.8.1949, N.589 E D.P.R. 11.3.1968, N.1090)	1.540.000.000	1.540.000.000	1.540.000.000	4.620.000.000
50310	CONTRIBUTI COSTANTI QUINDICENNALI SU MUTUI CONTRATTI DAI COMUNI, DA CONSORZI DI COMUNI E DALLE COMUNITA' MONTANE PER COSTRUZIONE DI ACQUEDOTTI, FOGNATURE E CIMITERI(L.R.16.8.1984, N.42)	800.000.000	800.000.000	800.000.000	2.400.000.000
50322	CONTRIBUTI COSTANTI VENTENNALI - AI COMUNI, AI CONSORZI DI COMUNI E ALLE COMUNITA' MONTANE SU MUTUI CONTRATTI PER LA COSTRUZIONE DI OPERE FOGNARIE ED ACQUEDOTTISTICHE (L.R. 16.8.1984, N.42)	10.300.000.000	10.300.000.000	10.300.000.000	30.900.000.000
50404	CONTRIBUTI COSTANTI TRENTACIN QUENNALI SU MUTUI CONTRATTI DA ENTI LOCALI PER CIMITERI PUBBLICI E MACELLI (LEGGI 3.8.49 N. 589, 15.2.53, N. 154 E SUCCESSIVE MODIFICHE)	40.000.000	40.000.000	40.000.000	120.000.000
*	TOTALE SEZIONE 04	12.680.000.000	12.680.000.000	12.680.000.000	38.040.000.000
50511	SEZIONE 05 INTERVENTI PER LA SALVAGUARDIA DI VENEZIA SALVAGUARDIA DI VENEZIA -INTERVENTI STRAORDINARI NEL SETTORE DELLE OPERE IGIENICHE (ART.5 LETT. A LEGGE 29.11.84,N.798)	179.452.000.000	10.000.000.000		189.452.000.000

SPESA TOT. 07 CAT. 01 SEZ. 05

CAPITOLO		P R E V I S I O N I			
numero	denominazione	1993	1994	1995	TOTALE
50513	SALVAGUARDIA DI VENEZIA -INTERVENTI STRAORDINARI PER RISTRUTTURAZIONE DEL COMPLESSO SS.GIOVANNI E PAOLO (ART. 5 LETT. B LEGGE 29.11.1984, N. 798)	17.300.000.000			17.300.000.000
50515	INTERVENTI PER LA REALIZZAZIONE DI INIZIATIVE DI RISANAMENTO, DISINQUINAMENTO E PREVENZIONE DA INQUINAMENTI E DI TUTELA AMBIENTALE PER LA SALVAGUARDIA DI VENEZIA (ART. 2 LETT. B) LEGGE 8.11.1991, N. 360)	9.500.000.000			9.500.000.000
50517	INTERVENTI PER LA SALVAGUARDIA DI VENEZIA E DELLA SUA LAGUNA (LEGGE 5.2.1992, N. 139)	27.700.000.000	40.350.000.000	58.955.000.000	127.005.000.000
*	TOTALE SEZIONE 05	233.952.000.000	50.350.000.000	58.955.000.000	343.257.000.000
**	RIEPILOGO CATEGORIA 01				
**	SEZIONE 01	7.500.000.000	5.500.000.000	500.000.000	13.500.000.000
**	SEZIONE 02	34.394.000.000	100.000.000	100.000.000	34.594.000.000
**	SEZIONE 03	10.341.000.000			10.341.000.000
**	SEZIONE 04	12.680.000.000	12.680.000.000	12.680.000.000	38.040.000.000
**	SEZIONE 05	233.952.000.000	50.350.000.000	58.955.000.000	343.257.000.000
**	TOTALE CATEGORIA 01	298.867.000.000	68.630.000.000	72.235.000.000	439.732.000.000
**	CATEGORIA 02 INTERVENTI PER LA PROTEZIONE DELLA NATURA				
**	SEZIONE 01 INTERVENTI PER LA PROTEZIONE DELLA NATURA				

SPESA TIT. 07 CAT. 02 SEZ. 01

CAPITOLO		P R E V I S I O N I			
numero	denominazione	1993	1994	1995	TOTALE
51020	SPESE PER INTERVENTI REGIONALI NEL SETTORE SPELEOLOGICO (L.R. 8.5.1980, N.54)	120.000.000	50.000.000	50.000.000	220.000.000
51050	CONTRIBUTI ANNUALI AGLI ENTI DI GESTIONE DI PARCHI NATURALI PER SPESE DI IMPIANTO E DI FUNZIONAMENTO (L.R. 16.8.1984, N. 40)	7.200.000.000	7.200.000.000	7.200.000.000	21.600.000.000
51059	INTERVENTI REGIONALI PER L'ATTUAZIONE DEL PROGRAMMA DI VIGILANZA COSTIERA E PER LA PREVENZIONE ED IL CONTROLLO DEGLI INQUINAMENTI DEL MARE - SPESE DI GESTIONE - (LEGGE 31.12.82, N. 979 E ART. 3 LEGGE 4.8.89, N. 283)	523.000.000	523.000.000	523.000.000	1.569.000.000
51063	INTERVENTI REGIONALI PER LA RACCOLTA E LO SMALTIMENTO DEL MATERIALE ORGANICO RIVERSATO SUGLI ARELLI DEL MARE ADRIATICO (LEGGE 19.3.1990, N. 57)	1.000.000.000			1.000.000.000
*	TOTALE SEZIONE 01	8.843.000.000	7.773.000.000	7.773.000.000	24.389.000.000
51205	SEZIONE 02 INTERVENTI PER LA TUTELA AMBIENTALE	7.100.000.000			7.100.000.000
*	TOTALE SEZIONE 02	7.100.000.000			7.100.000.000

SPESA TIT. 07 CAT. 02 SEZ. 02

CAPITOLO		P R E V I S I O N I			
numero	denominazione	1993	1994	1995	TOTALE
**	RIEPILOGO CATEGORIA 02				
**	SEZIONE 01	8.843.000.000	7.773.000.000	7.773.000.000	24.389.000.000
**	SEZIONE 02	7.100.000.000			7.100.000.000
**	TOTALE CATEGORIA 02	15.943.000.000	7.773.000.000	7.773.000.000	31.489.000.000
	CATEGORIA 03 DIFESA DEL SUOLO				
	SEZIONE 01 DIFESA IDROGEOLOGICA				
52002	MANUTENZIONE DELLE OPERE IDRAU- LICHE DI COMPETENZA REGIONALE (L.R. 8.5.1980, N.52)	7.000.000.000	7.000.000.000	7.000.000.000	21.000.000.000
*	TOTALE SEZIONE 01	7.000.000.000	7.000.000.000	7.000.000.000	21.000.000.000
	SEZIONE 02 INTERVENTI DI DIFESA DEGLI ABI- TATI E DELLE OPERE PUBBLICHE				
52217	REALIZZAZIONE DI UN CENTRO SER- VIZI A TREVISO-SOMMA FINANZIA- TA CON I FONDI FIO 89-RIF. 151	14.610.000.000			14.610.000.000
*	TOTALE SEZIONE 02	14.610.000.000			14.610.000.000
**	RIEPILOGO CATEGORIA 03				
**	SEZIONE 01	7.000.000.000	7.000.000.000	7.000.000.000	21.000.000.000
**	SEZIONE 02	14.610.000.000			14.610.000.000
**	TOTALE CATEGORIA 03	21.610.000.000	7.000.000.000	7.000.000.000	35.610.000.000

SPESA TIT. 07 CAT. 03 SEZ. 02

CAPITOLO		P R E V I S I O N I			TOTALE
numero	denominazione	1993	1994	1995	
	CATEGORIA 04 PROTEZIONE CIVILE				
	SEZIONE 01 PRONTI INTERVENTI A PROTEZIONE CIVILE DEI BENI				
53010	INTERVENTI REGIONALI DI PREVENZIONE E SOCCORSO PER CALAMITA' NATURALI (LL.RR. 9.1.1975, N.1 E L.R. 23.8.1979, N.58)	3.500.000.000			3.500.000.000
53020	SPESE PER DOTARE I SERVIZI REGIONALI DELLA PROTEZIONE CIVILE LE DI ATTREZZATURE MACCHINE E IMPIANTI DI RILEVAMENTO A NORMA DELL'ART.11 DELLA L.R. 27.11.1984, N. 58	300.000.000			300.000.000
53021	RIPRISTINO DI OPERE DI ENTI PUBBLICI NELLE ZONE DEVASTATE DALLA CATASTROFE DEL VAJONT (LEGGE 4.11.1963, N. 1457 E SUCCESSIVE MODIFICAZIONI ED INTEGRAZIONI)	8.551.000.000			8.551.000.000
53024	CONTRIBUTI ALLE ASSOCIAZIONI DI VOLONTARIATO RICONOSCIUTO A NORMA DELLE VIGENTI LEGGI PER LO SVOLGIMENTO DELLE ATTIVITA' DI PROTEZIONE CIVILE (ART.14 L.R.27.11.1984, N.58)	500.000.000			500.000.000
53025	INTERVENTI PER LA LOTTA ALL'EUTROFIZZAZIONE DELLE ACQUE COSTIERE DEL MARE ADRIATICO - IMPIANTI COSTIERI E DEPURAZIONE DEGLI EFFLUENTI (ART.2/BIS COMMA 5, DELLA LEGGE 4.8.1989, N. 283)	30.410.000.000			30.410.000.000

SPESA TIT. 07. CAT. 04. SEZ. 01

CAPITOLO		P R E V I S I O N I			
numero	denominazione	1993	1994	1995	TOTALE
53035	FINANZIAMENTO PROGETTI PER IL CONTENIMENTO DEI FENOMENI DI EUTOFIZZAZIONE AI SENSI DELLO ART. 17 - COMMA 36 - DELLA LEGGE 11.3.1988, N. 67	645.000.000			645.000.000
53042	CONTRIBUTO IN CONTO CAPITALE AL COMUNE DI CHIOGGIA PER IL RIPRISTINO DEI PENNELLI STAGIONALI ALLE FOCI DEI FIUMI ADIGE E BRENTA (L.R. 24.1.1992, N. 7)	500.000.000			500.000.000
*	TOTALE SEZIONE 01	44.406.000.000			44.406.000.000
	SEZIONE 02 RIPARAZIONE E RICOSTRUZIONE NEI TERRITORI COLPITI DA CALAMITA' NATURALI E DA EVENTI BELlici				
53205	CONTRIBUTI PER LA RIPARAZIONE E RICOSTRUZIONE DEI FABBRICATI DI PROPRIETA PRIVATA NELLE ZONE DEVASTATE DALLA CATASTROFE DEL VAJONT (LEGGE 4.11.1963, N.1457 E LEGGE 31.5.1964, N. 357)	1.236.000.000			1.236.000.000
53215	CONTRIBUTI PER LA RIPARAZIONE E RICOSTRUZIONE DI FABBRICATI URBANI DI PROPRIETA' PRIVATA DI QUALSIASI NATURA E DESTINAZIONE DANNEGGIATI O DISTRUTTI DALLE ALLUVIONI E MAREGGIATE DELL'AUTUNNO 1966 (ART.1 LEGGE 28.3.1968, N.525)	1.502.000.000			1.502.000.000
53219	INTERVENTI PER LA RICOSTRUZIONE E LA RIPRESA ECONOMICA DELLE ZONE COLPITE DALLE ALLUVIONI DELL'AUTUNNO 1968 (LEGGE 12.2.1969, N. 7)	5.000.000			5.000.000

SPESA TIT. 07 CAT. 04 SEZ. 02

CAPITOLO		P R E V I S I O N I			
numero	denominazione	1993	1994	1995	TOTALE
53305	CONTRIBUTI COSTANTI TRENTENNA LI A FAVORE DI PROPRIETARI CHE PROVVEDONO DIRETTAMENTE ALLE RIPARAZIONI INDIFFERIBILI ED URGENTI ED ALLA RICOSTRUZIONE DEI PROPRI ALLOGGI DANNEGGIATI DALLA GUERRA E DA RAPPRESA GLIE NAZIFASCISTE	216.000.000	60.000.000	60.000.000	336.000.000
*	TOTALE SEZIONE 02	2.959.000.000	60.000.000	60.000.000	3.079.000.000
**	RIEPILOGO CATEGORIA 04				44.406.000.000
**	SEZIONE 01	44.406.000.000			
**	SEZIONE 02	2.959.000.000	60.000.000	60.000.000	3.079.000.000
**	TOTALE CATEGORIA 04	47.365.000.000	60.000.000	60.000.000	47.485.000.000
***	RIEPILOGO TITOLO 07				439.732.000.000
***	CATEGORIA 01	298.867.080.000	68.630.000.000	72.235.000.000	439.732.000.000
***	CATEGORIA 02	15.943.000.000	7.773.000.000	7.773.000.000	31.489.000.000
***	CATEGORIA 03	21.610.000.000	7.000.000.000	7.000.000.000	35.610.000.000
***	CATEGORIA 04	47.365.000.000	60.000.000	60.000.000	47.485.000.000
***	TOTALE TITOLO 07	383.785.000.000	83.463.000.000	87.068.000.000	554.316.000.000

SPESA TIT. 07-CAT. 04 SEZ. 02

CAPITOLO		P R E V I S I O N I			TOTALE
numero	denominazione	1993	1994	1995	
60008	TITOLO 08 RIQUALIFICAZIONE E RAZIONALIZ- ZAZIONE DEI SISTEMI DI PROTE- ZIONE SOCIALE E SANITARIA DEI CITTADINI CATEGORIA 01 ORGANIZZAZIONE DEL SISTEMA SA- NITARIO SEZIONE 01 INTERVENTI NELL'AMBITO DEL FON- DO SANITARIO NAZIONALE INTEGRAZIONE REGIONALE DEL FON- DO SANITARIO NAZIONALE DI PARTE CORRENTE AI SENSI ART. 1 LEGGE 23.1.1992, N. 421 E ART. 13 DEL DECRETO LEG.VO DI ATTUAZIONE QUOTA DEL FONDO SANITARIO RE- GIONALE - PARTE CORRENTE - IN GESTIONE ACCENTRATA PRESSO LA REGIONE (LEGGE 27.12.1983, N. 833 E L.R. 20.7.1989, N. 21 -ART. 17) REALIZZAZIONE PROGET- TI OBIETTIVO, PROGRAMMI E AZIO- NI PROGRAMMATICHE QUOTA DEL FONDO COMUNE PER IL FINANZIAMENTO DEL FONDO SANITA- RIO REGIONALE-PARTE CORRENTE DA ASSEGNARE ALLE ULLSS AI SEN- SI DELL'ART. 51 DELLA LEGGE N. 833/78 E ART. 1 LEGGE 23.10.92 N. 421 E ART. 12 - COMMA 4 - DECRETO LEG.VO DI ATTUAZIONE QUOTA DEL FONDO SANITARIO RE- GIONALE DI PARTE CORRENTE IN GESTIONE ACCENTRATA PRESSO LA REGIONE DI CUI ALLA LEGGE 27.12.1983, N. 833 E L.R. 20.7.1989, N. 21 - ART. 17 - SPESE PER L'ABBATTIMENTO DI ANIMALI INFETTI E PER VARI IN- TERVENTI SPECIFICI IN MATERIA DI VETERINARIA	285.600.000.000	100.000.000.000	50.000.000.000	435.600.000.000
60009		5.000.000.000	5.000.000.000	5.000.000.000	15.000.000.000
60011		6.341.400.000.000	6.552.000.000.000	6.750.000.000.000	19.643.400.000.000
60013		5.000.000.000	5.000.000.000	5.000.000.000	15.000.000.000

SPESA TIT. 08 CAT. 01 SEZ. 01

CAPITOLO		P R E V I S I O N I			
numero	denominazione	1993	1994	1995	TOTALE
60019	QUOTA DEL FONDO SANITARIO REGIONALE IN CONTO CAPITALE PER SPESE DI INVESTIMENTO (LEGGE 23.12.1978, N. 833 ART. 51 E L.R. 20.7.1989, N. 21 ARTT. 17 E 18)	35.158.000.000	50.158.000.000	57.758.000.000	143.074.000.000
60025	QUOTA DEL FONDO SANITARIO REGIONALE DI PARTE CORRENTE DA UTILIZZARE AI SENSI DELL'ART. 21 -IV' COMMA- DELLA LEGGE 19.5.1976, N.335	30.000.000.000			30.000.000.000
60027	ATTUAZIONE PROGETTI DI INVESTIMENTO REALIZZATI CON QUOTE DEL FONDO SANITARIO REGIONALE IN CONTO CAPITALE GIA' INDIVIDUATI DAI P.S.S.R. "84/86" E "89/91"	30.000.000.000			30.000.000.000
60039	QUOTA DEL FONDO SANITARIO REGIONALE DI PARTE CORRENTE IN GESTIONE ACCENTRATA PRESSO LA REGIONE - PROVVIDENZE A FAVORE DELLE PERSONE NON AUTOSUFFICIENTI ASSISTITE A DOMICILIO (ART. 27 LEGGE N. 833/78 E L.R. 6.9.1991, N. 28)	20.000.000.000	20.000.000.000	20.000.000.000	60.000.000.000
60043	QUOTA DEL FONDO SANITARIO REGIONALE DI PARTE CORRENTE IN GESTIONE ACCENTRATA PRESSO LA REGIONE - LEGGE 27.12.1983, N. 833 - E L.R. 20.7.1989, N. 21 ART. 17 - REALIZZAZIONE DI AZIONI PROGRAMMATICHE: "TUTE LA SALUTE ANZIANI"	16.000.000.000	16.000.000.000	16.000.000.000	48.000.000.000
60045	QUOTA DEL FONDO SANITARIO REGIONALE DI PARTE CORRENTE IN GESTIONE ACCENTRATA PRESSO LA REGIONE - LEGGE 23.12.1978, N. 833 E L.R. 20.7.1989, N. 21 ART. 17 - REALIZZAZIONE P.O. "PREVENZIONE, ASSISTENZA E REINSERIMENTO TOSSICODIPENDENTI"	23.600.000.000	24.000.000.000	24.000.000.000	71.600.000.000

SPESA TIT. 08 CAT. 01 SEZ. 01

CAPITOLO		P R E V I S I O N I			
numero	denominazione	1993	1994	1995	TOTALE
60047	QUOTA DEL FONDO SANITARIO REGIONALE PARTE CORRENTE IN GESTIONE ACCENTRATA PRESSO LA REGIONE - LEGGE 23.12.1978, N. 833 E L.R. 20.7.1989, N. 21 ART. 17 - "REALIZZAZIONE AZIONI STRUMENTALI"	13.000.000.000	15.000.000.000	15.000.000.000	43.000.000.000
60049	QUOTA DEL FONDO SANITARIO REGIONALE PARTE CORRENTE IN GESTIONE ACCENTRATA PRESSO LA REGIONE - LEGGE 23.12.1978, N. 833 E L.R. 20.7.1989, N. 21 ART. 17 - "ASSISTENZA ANZIANI NON AUTOSUFFICIENTI"	275.000.000	278.000.000.000	278.000.000.000	831.000.000.000
60051	QUOTA DEL FONDO SANITARIO REGIONALE PARTE CORRENTE IN GESTIONE ACCENTRATA PRESSO LA REGIONE - LEGGE 23.12.1978, N. 833 E L.R. 20.7.1989, N. 21 ART. 17 - "ASSISTENZA INABILI"	27.000.000.000	32.000.000.000	32.000.000.000	91.000.000.000
60053	QUOTA DEL FONDO SANITARIO REGIONALE PARTE CORRENTE IN GESTIONE ACCENTRATA PRESSO LA REGIONE - LEGGE 23.12.1978, N. 833 E L.R. 20.7.1989, N. 21 ART. 17 - "TELESOCORSO"	11.000.000.000	11.000.000.000	11.000.000.000	33.000.000.000
60059	QUOTA DEL FONDO SANITARIO REGIONALE PARTE CORRENTE IN GESTIONE ACCENTRATA PRESSO LA REGIONE - LEGGE 23.12.1978, N. 833 E L.R. 20.7.1989, N. 21 ART. 17 - "SPESE VARIE GESTIONE F.S.R. PER CONTO ULSS"	5.000.000.000	5.000.000.000	5.000.000.000	15.000.000.000
60061	INTERVENTI IN MATERIA DI RISTRUTTURAZIONE EDILIZIA E DI AMMODERNAMENTO TECNOLOGICO DEL PATRIMONIO SANITARIO PUBBLICO - PREVENZIONE COLLETTIVA - (ART. 20 LEGGE 11.3.1988, N. 67)	8.245.000.000			8.245.000.000

SPESA TIT. 08 CAT. 01 SEZ. 01

CAPITOLO		P R E V I S I O N I			
numero	denominazione	1993	1994	1995	TOTALE
60063	INTERVENTI IN MATERIA DI RIS STRUTTURAZIONE EDILIZIA E DI AM MODERNAMENTO TECNOLOGICO DEL PATRIMONIO SANITARIO -SERVIZI TERRITORIALI- (ART. 20 LEGGE 11.3.1988, N. 67)	6.731.000.000			6.731.000.000
60065	INTERVENTI IN MATERIA DI RI STRUTTURAZIONE EDILIZIA E DI AMMODERNAMENTO TECNOLOGICO DEL PATRIMONIO SANITARIO PUBBLICO -RESIDENZE SANITARIE ASSISTEN ZIALI-(ART. 20 LEGGE 11.3.1988 N. 67)	89.050.000.000			89.050.000.000
60067	INTERVENTI IN MATERIA DI RI STRUTTURAZIONE EDILIZIA E DI AMMODERNAMENTO TECNOLOGICO DEL PATRIMONIO SANITARIO PUBBLICO- OPERE E TECNOLOGIE NEGLI OSPE DALI- (ART. 20 LEGGE 11.3.1988 N.67)	30.485.000.000			30.485.000.000
60071	INTERVENTI IN MATERIA DI RI STRUTTURAZIONE EDILIZIA E DI AMMODERNAMENTO TECNOLOGICO DEL PATRIMONIO SANITARIO PUBBLICO-PSICHIATRIA- (ART. 20 LEGGE 11.3.1988 N. 67)	18.000.000.000			18.000.000.000
60081	QUOTA DEL FONDO SANITARIO RE GIONALE IN CONTO CAPITALE DA ASSEGNARE ALL'ISTITUTO ZOOPRO FILATTICO SPERIMENTALE DELLE VENEZIE(LEGGE 29.2.1980, N.33)	1.000.000.000	1.000.000.000	1.000.000.000	3.000.000.000
60083	QUOTA DEL FONDO SANITARIO RE GIONALE DI PARTE CORRENTE DA ASSEGNARE ALL'ISTITUTO ZOOPRO FILATTICO SPERIMENTALE DELLE VENEZIE AI SENSI DELL'ART. 12 COMMA II PUNTO D) DEL DECRETO LEG.VO DI ATTUAZIONE DELLA LEG GE DELEGA 23.1.1992, N. 421	14.140.000.000	14.140.000.000	14.140.000.000	42.420.000.000

SPESA TIT. 08 CAT. 01 SEZ. 01

CAPITOLO		P R E V I S I O N I			
numero	denominazione	1993	1994	1995	TOTALE
60088	FINANZIAMENTI ALLE U.L.S.S. A SALDO DEL RIPIANO DEI DISAVANZI 1987-88-89 (D.L. 15.9.1990, N. 262, CONVERTITO NELLA LEGGE 19.11.1990, N. 334)	794.000.000.000			794.000.000.000
*	TOTALE SEZIONE 01	8.084.409.000.000	7.128.298.000.000	7.283.898.000.000	22.496.605.000.000
	SEZIONE 02 INTERVENTI SANITARI DIVERSI				
	FINANZIAMENTO COMMISSIONI SANI (ART 6 L.R. 14.11.1980,	300.000.000	300.000.000	300.000.000	900.000.000
	INTERVENTI TRENTACIN TRATTI DA EDILI 10.	28.000.000	28.000.000	28.000.000	84.000.000
	SS. ILI LA IRAB- PUNTO	300.000.000			300.000.000
		628.000.000	328.000.000	328.000.000	1.284.000.000
		8.084.409.000.000	7.128.298.000.000	7.283.898.000.000	22.496.605.000.000
		628.000.000	328.000.000	328.000.000	1.284.000.000
		8.085.037.000.000	7.128.626.000.000	7.284.226.000.000	22.497.889.000.000
	NE DEI SERVIZI SOCIALE				

SPESA TIT. 08 CAT. 02

61220
CO
PE
ZI
(L.R.
TOTAL

61344
SEZIONI
ALTRI I

61346
SPESA
LI DI INSI
STUDI E RIFORMA
EMIGRATI E RIL
6.1984, N.28
CONTRIBUTI PE
TURALI DI INSI
CO.DI INFORMAT
STUDI E RIFORMAZ
ASSOCIAZIONI A
GRATI ED EMIGRAT
23 L.R. 19.6.198

CAPITOLO		P R E V I S I O N I			
numero	denominazione	1993	1994	1995	TOTALE
61070	SEZIONE 01 SERVIZI E STRUTTURE DELLA PRO TEZIONE DELL'ETA' ADULTA	1.500.000.000			1.500.000.000
*	INTERVENTI REGIONALI PER LA RE ALIZZAZIONE E RIQUALIFICAZIONE DI STRUTTURE EDUCATIVO - ASSI STENZIALI (LR. 18.12.86, N.51)	1.500.000.000			1.500.000.000
	TOTALE SEZIONE 01	1.500.000.000			1.500.000.000
61220	SEZIONE 02 SERVIZI E STRUTTURE PER LA PRO TEZIONE DELL'ETA' INFANTILE	2.500.000.000			2.500.000.000
*	CONTRIBUTI IN CONTO CAPITALE PER GLI ASILI NIDO ED I SERVI ZI INNOVATIVI PER L'INFANZIA (L.R. 23.4.1990, N. 32)	2.500.000.000			2.500.000.000
	TOTALE SEZIONE 02	2.500.000.000			2.500.000.000
61344	SEZIONE 03 ALTRI INTERVENTI DI ASSISTENZA	750.000.000	750.000.000	750.000.000	2.250.000.000
	SPESE PER INIZIATIVE CULTURA LI DI INSERIMENTO SCOLASTICO, DI INFORMAZIONE, NONCHE' PER STUDI E RICERCHE A FAVORE DI EMIGRATI ED IMMIGRATI (L.R.19. 6.1984, N.28)	750.000.000	750.000.000	750.000.000	2.250.000.000
61346	CONTRIBUTI PER INIZIATIVE CUL TURALI DI INSERIMENTO SCOLASTI CO,DI INFORMAZIONE, NONCHE' PER STUDI E RICERCHE SVOLTI DALLE ASSOCIAZIONI A FAVORE DEGLI IM GRATI ED EMIGRATI (ART. 21.22. 23 L.R. 19.6.1984,N.28)	200.000.000	200.000.000	200.000.000	600.000.000

SPESA TIT. 08 CAT. 02 SEZ. 03

CAPITOLO		P R E V I S I O N I			
numero	denominazione	1993	1994	1995	TOTALE
61352	CONTRIBUTI COSTANTI QUINDICENNALI SU MUTUI AGEVOLATI PER EDILIZIA ABITATIVA A FAVORE DI LAVORATORI EMIGRATI (L.R.8.5.1980, N.45)	100.000.000	100.000.000	100.000.000	300.000.000
61354	CONTRIBUTO IN CONTO CAPITALE PER L'EDILIZIA ABITATIVA A FAVORE DI LAVORATORI EMIGRATI (L.R. 19.6.1984, N. 28)	500.000.000			500.000.000
61356	INTERVENTI REGIONALI NEL SETTORE DELL'IMMIGRAZIONE (L.R. 30.1.1990, N. 9)	1.250.000.000	750.000.000	750.000.000	2.750.000.000
61358	SPESE PER LA CONSULTA REGIONALE PER L'EMIGRAZIONE E L'IMMIGRAZIONE (L.R. 19.6.1984, N. 28 E L.R. 30.1.1990, N. 9)	100.000.000	100.000.000	100.000.000	300.000.000
61364	SPESE PER IL FINANZIAMENTO DI INIZIATIVE DI SCAMBI INTERREGIONALI E INTERNAZIONALI DI GIOVANI E DI OPERATORI SOCIALI PER FAVORIRE LA CONOSCENZA RECIPROCA DELLE ESPERIENZE NEL SETTORE SOCIO-CULTURALE (L.R. 8.11.1983, N.54)	400.000.000			400.000.000
61402	FONDO REGIONALE PER I SERVIZI SOCIALI (ART. 15 L.R. 15.12.1982, N. 55)	95.000.000.000	95.000.000.000	95.000.000.000	285.000.000.000
61405	SPESE PER PRESTAZIONI ECONOMICHE A FAVORE DI CITTADINI AFFLITTI DA TUBERCOLOSI E NON ASSISTITI I.N.P.S. AI SENSI DELL'ART. 5 DELLA LEGGE 4.3.87 N. 88	500.000.000			500.000.000
61409	INTERVENTI PER L'ASSISTENZA, L'INTEGRAZIONE SOCIALE E I DIRITTI DELLE PERSONE HANDICAPPA TE (LEGGE 5.2.1992, N. 104)	3.274.000.000			3.274.000.000

SPESA TIT. 08 CAT. 02 SEZ. 03

CAPITOLO		P R E V I S I O N I			
numero	denominazione	1993	1994	1995	TOTALE
61420	INTERVENTI REGIONALI PER IL VO LONTARIATO OPERANTE IN SETTORI DI COMPETENZA REGIONALE (L.R. 30.4.1985, N.46)	1.000.000.000	1.000.000.000	1.000.000.000	3.000.000.000
61428	INIZIATIVE E COORDINAMENTO DEL L'ATTIVITA' A FAVORE DEI GIOVA NI (L.R. 28.6.1988, N.29)	1.000.000.000			1.000.000.000
61430	INTERVENTI PER FAVORIRE L'AC CESSO AL CREDITO PER LA REALIZ ZAZIONE DI STRUTTURE RESIDEN ZIALI PER GLI ANZIANI (L.R. 4. 6.1987, N.26)	10.000.000.000			10.000.000.000
61444	SPESE PER L'ISTITUZIONE ED IL FUNZIONAMENTO DELL'UFFICIO DI PROTEZIONE E PUBBLICA TUTELA DEI MINORI (L.R. 9.8.88, N.42)	50.000.000	50.000.000	50.000.000	150.000.000
61450	INTERVENTI REGIONALI A FAVORE DI PERSONE NON AUTOSUFFICIENTI ASSISTITE A DOMICILIO (L.R. 6.9.1991, N. 28)	6.000.000.000	6.000.000.000	6.000.000.000	18.000.000.000
*	TOTALE SEZIONE 03	120.124.000.000	103.950.000.000	103.950.000.000	328.024.000.000
**	RIEPILOGO CATEGORIA 02				
**	SEZIONE 01	1.500.000.000			1.500.000.000
**	SEZIONE 02	2.500.000.000			2.500.000.000
**	SEZIONE 03	120.124.000.000	103.950.000.000	103.950.000.000	328.024.000.000
**	TOTALE CATEGORIA 02	124.124.000.000	103.950.000.000	103.950.000.000	332.024.000.000
***	RIEPILOGO TITOLO 08				
***	CATEGORIA 01	8.085.037.000.000	7.128.626.000.000	7.284.226.000.000	22.497.889.000.000
***	CATEGORIA 02	124.124.000.000	103.950.000.000	103.950.000.000	332.024.000.000
***	TOTALE TITOLO 08	8.209.161.000.000	7.232.576.000.000	7.388.176.000.000	22.829.913.000.000

SPESA TIT. 08 CAT. 02 SEZ. 03

CAPITOLO		P R E V I S I O N I			
numero	denominazione	1993	1994	1995	TOTALE
	TITOLO 09 STRUTTURE E SERVIZI PER LA CULTURA, LA SCUOLA, LA FORMAZIONE PROFESSIONALE ED IL TEMPO LIBERO				
	CATEGORIA 01 CULTURA				
	SEZIONE 01 STRUTTURE E SERVIZI PER LA DIFUSIONE DELLA CULTURA				
70010	INIZIATIVE REGIONALI PER LA PROMOZIONE DI UNA CULTURA DI PACE NEL VENETO (L.R. 30.3.88, N.18)	500.000.000	300.000.000	300.000.000	1.100.000.000
70012	SPESE PER LA COMMISSIONE REGIONALE PER LA REALIZZAZIONE DELLE PARI OPPORTUNITA' TRA UOMO E DONNA (LR. 30.12.1987, N. 62)	300.000.000	300.000.000	300.000.000	900.000.000
70016	FONDO PER INTERVENTI DI SOLIDARIETA' INTERNAZIONALE (L.R. 16.4.1992, N. 18)	1.500.000.000	500.000.000	500.000.000	2.500.000.000
70018	SPESE PER L'EFFETTUAZIONE DEL PREMIO LETTERARIO LEONILDE E ARNALDO SETTEMBRINI (L.R. 1.12.1989, N. 49)	50.000.000	50.000.000	50.000.000	150.000.000
70036	CONTRIBUTO ANNUALE DI GESTIONE ALL'ASSOCIAZIONE TEATRO STABILI DEL VENETO - CARLO GOLDONI (L.R. 24.1.1992, N. 9)	800.000.000	800.000.000	800.000.000	2.400.000.000
70040	CONTRIBUTO REGIONALE ALL'ASSOCIAZIONE VENETA DEI LADINI DOLOMITICI (L.R. 23.12.1983, N. 60)	200.000.000	200.000.000	200.000.000	600.000.000

SPESA TIT. 09 CAT. 01 SEZ. 01

CAPITOLO		P R E V I S I O N I			
numero	denominazione	1993.	1994	1995	TOTALE
70046	FUNZIONAMENTO DELLA MEDIATECA REGIONALE PER LA DIFFUSIONE DELLA CULTURA NEL TERRITORIO VENETO (L.R. 6.6.1983, N.30).	100.000.000	100.000.000	100.000.000	300.000.000
70048	INIZIATIVE EDITORIALI DELLA REGIONE PER LA PUBBLICAZIONE DI UNA COLLANA DI STUDI E RICERCHE SULLA CULTURA POPOLARE VENETA (LR 29.4.1985, N. 39)	100.000.000	100.000.000	100.000.000	300.000.000
70060	INTERVENTI REGIONALI PER CORSI DI ORIENTAMENTO MUSICALE (L.R. 30.4.1982, N. 16)	575.000.000	575.000.000	575.000.000	1.725.000.000
70106	SPESE PER LE CELEBRAZIONI DEL SECONDO CENTENARIO DELLA MORTE DI CARLO GOLDONI (L.R. 16.4.1992, N. 15)	2.000.000.000	500.000.000		2.500.000.000
70160	CONTRIBUTO ALL'ISTITUTO REGIONALE PER LE VILLE VENETE (L.R. 24.8.1979, N. 63)	1.700.000.000	1.700.000.000	1.700.000.000	5.100.000.000
70161	CONTRIBUTO IN CONTO CAPITALE ALL'ISTITUTO REGIONALE PER LE VILLE VENETE PER INTERVENTI DI CONSOLIDAMENTO, RESTAURO, MANUTENZIONE STRAORDINARIA E VALORIZZAZIONE DELLE VILLE VENETE (LEGGE 25.7.1991, N. 233)	15.000.000.000			15.000.000.000
70164	CONTRIBUTI IN CONTO CAPITALE AI COMUNI SINGOLI O ASSOCIATI PER LA REALIZZAZIONE DI CENTRI DI SERVIZI CULTURALI, BIBLIOTECHE, TEATRI, MUSEI E ARCHIVI (L.R. 15.1.1985, N.6 E ART.3 L.R.20.12.1985, N.66)	500.000.000	500.000.000	500.000.000	1.500.000.000
70176	PROMOZIONE DI ALCUNE INIZIATIVE EDITORIALI DI PARTICOLARE IMPEGNO E DI INTERESSE CULTURALE RIGUARDANTI LA STORIA, LA CULTURA E LA CIVILTÀ DEL VENETO (L.R. 15.01.85, N.9 E ART.4 L.R. 20.12.1985, N.66)	300.000.000	300.000.000	300.000.000	900.000.000

SPESA TIT. 09 CAT. 01 SEZ. 01

CAPITOLO		P R E V I S I O N I			
numero	denominazione	1993	1994	1995	TOTALE
70180	CONTRIBUTI A COMUMI, LORO CON SORZI E COMUNITA', MONTANE PER LA REALIZZAZIONE, MANUTENZIONE E GESTIONE DI AREE DESTINATE A CAMPI DI SOSTA ATTREZZATI PER NOMADI ROM E SINTI (L.R. 22.12.1989, N. 54)	300.000.000			300.000.000
70182	CONTRIBUTI AI COMUMI, LORO CON SORZI, COMUNITA', MONTANE, ENTI PUBBLICI E PRIVATI PER INIZIATIVE DI SCOLARIZZAZIONE E FORMAZIONE PROFESSIONALE DEI ROM, E DEI SINTI, NONCHE' PER VALORIZZAZIONE DI PRODUZIONI TIPI CHE DELL'ARTIGIANATO ROM E SINTI (L.R. 22.12.1989, N. 54)	100.000.000	100.000.000	100.000.000	300.000.000
70192	SPESE PER IL FUNZIONAMENTO DEL CENTRO REGIONALE DI DOCUMENTAZIONE DEL VENETO (L.R. 9.1.1986, N. 2)	450.000.000	450.000.000	450.000.000	1.350.000.000
*	TOTALE SEZIONE 01	24.475.000.000	6.475.000.000	5.975.000.000	36.925.000.000
**	RIEPILOGO CATEGORIA 01				
**	SEZIONE 01	24.475.000.000	6.475.000.000	5.975.000.000	36.925.000.000
**	TOTALE CATEGORIA 01	24.475.000.000	6.475.000.000	5.975.000.000	36.925.000.000
	CATEGORIA 02				
	SEZIONE 01				
	STRUTTURE SCOLASTICHE				
71004	CONTRIBUTI COSTANTI TRENTACINQUENNALI SU MUTUI CONTRATTI DA ENTI LOCALI PER L'EDILIZIA SCOLASTICA DI CUI ALLA LEGGE 9.8.1954, N. 645	40.000.000	40.000.000	40.000.000	120.000.000

SPESA TIT. 09 CAT. 02 SEZ. 01

CAPITOLO		P R E V I S I O N I			
numero	denominazione	1993	1994	1995	TOTALE
71020	CONTRIBUTI A COMUNI ED ISTITUZIONI PUBBLICHE E PRIVATE PER L'ADATTAMENTO ED IL RIATTAMENTO DI EDIFICI PER SCUOLE MATERNE, ELEMENTARI E MEDIE (L.R.5.3.1985, N.20)	1.500.000.000			1.500.000.000
*	TOTALE SEZIONE 01	1.540.000.000	40.000.000	40.000.000	1.620.000.000
71204	SEZIONE 02 STRUTTURE E SERVIZI PER IL DIRITTO ALLO STUDIO	32.000.000.000	32.000.000.000	32.000.000.000	96.000.000.000
71206	SPESE PER IL FUNZIONAMENTO DEGLI ENTI PER IL DIRITTO ALLO STUDIO UNIVERSITARIO (E.S.U.) (ART.39 L.R. 22.10.1982, N.50)	5.000.000.000	7.000.000.000	1.000.000.000	13.000.000.000
71290	CONTRIBUTI AGLI E.S.U. PER SPESE DI INVESTIMENTO (ART. 40 L.R. 22.10.1982, N. 50)	250.000.000	250.000.000	250.000.000	750.000.000
*	TOTALE SEZIONE 02	37.250.000.000	39.250.000.000	33.250.000.000	109.750.000.000
**	RIEPILOGO CATEGORIA 02				
**	SEZIONE 01	1.540.000.000	40.000.000	40.000.000	1.620.000.000
**	SEZIONE 02	37.250.000.000	39.250.000.000	33.250.000.000	109.750.000.000
**	TOTALE CATEGORIA 02	38.790.000.000	39.290.000.000	33.290.000.000	111.370.000.000
	CATEGORIA 03 FORMAZIONE PROFESSIONALE ED AVVIAMENTO AL LAVORO				

SPESA TIT. 09 CAT. 03

CAPITOLO		P R E V I S I O N I			
numero	denominazione	1993	1994	1995	TOTALE
72010	SEZIONE 01 STRUTTURE E SERVIZI PER LA FORMAZIONE PROFESSIONALE FONDO STRAORDINARIO PER LA PROMOZIONE ECONOMICA DI CUI ALLO ART. 27 DELLA L.R. 30.1.1990, N. 10)	1.000.000.000			1.000.000.000
72012	SPESE PER IL FUNZIONAMENTO DEL CENTRO REGIONALE PER LE POLITICHE DEL LAVORO (ART. 26 L.R. 30.1.1990, N. 10)	100.000.000	100.000.000	100.000.000	300.000.000
72016	INTERVENTI REGIONALI PER LA FORMAZIONE E L'ORIENTAMENTO AL LAVORO DEI CITTADINI (ARTT. 20 E 21 DELLA L.R. 30.1.1990, N. 10)	500.000.000	500.000.000	500.000.000	1.500.000.000
72037	SPESE PER IL FINANZIAMENTO DEL PIANO PER LO SVILUPPO DI UN SISTEMA INFORMATIVO INTEGRATO PER LA FORMAZIONE PROFESSIONALE (LEGGE 12.11.1988, N.492)	3.967.000.000			3.967.000.000
72039	SPESE PER L'ACQUISIZIONE DELLA BANCA DATI E PER LA REALIZZAZIONE DEL SISTEMA INFORMATIVO NAZIONALE SULLA FORMAZIONE PROFESSIONALE (LEGGE 12.11.88, N. 492)	7.764.000.000			7.764.000.000
72040	ATTIVITA' DI FORMAZIONE PROFESSIONALE - FINANZIAMENTO E CONTRIBUTI (L.R. 30.1.1990, N.10)	76.000.000.000	75.000.000.000	70.000.000.000	221.000.000.000
72042	AMMODERNAMENTO E POTENZIAMENTO CENTRI DI FORMAZIONE PROFESSIONALE (L.R. 30.1.1990, N.10)	1.000.000.000			1.000.000.000

SPESA TIT. 09 CAT. 03 SEZ. 01

CAPITOLO		P R E V I S I O N I			
numero	denominazione	1993	1994	1995	TOTALE
72045	ATTIVITA' DI FORMAZIONE PROFESSIONALE - SOMMA FINANZIATA CON F.S.E. OBIETTIVI 3 E 4	44.880.000.000			44.880.000.000
72047	ATTIVITA' DI FORMAZIONE PROFESSIONALE - SOMMA FINANZIATA CON F.D.R. - OBIETTIVI 3 E 4	41.918.000.000			41.918.000.000
72050	COFINANZIAMENTO REGIONALE DI ATTIVITA' FORMATIVE DI BASE FINANZIATE DAL F.S.E. E FONDI STATALI - OBIETTIVI 3 E 4	12.040.000.000	12.040.000.000	12.040.000.000	36.120.000.000
72060	STIPENDI, ASSEGNI ED ONERI RELATIVI AL PERSONALE DEI CENTRI DI FORMAZIONE PROFESSIONALE DELLA REGIONE, NONCHE' SPESE PER INDENNITA' DI MISSIONE, RIMBORSO SPESE DI VIAGGIO E LAVORO STRAORDINARIO (L.R. 10.6. 1991, N. 12)	15.886.000.000	15.386.000.000	14.886.000.000	46.158.000.000
72070	ONERI ASSICURATIVI PER APPRENDISTI ARTIGIANI RELATIVI ALL'ANNO 1988 E PRECEDENTI - QUOTA - (ART. 8 D.L. 9.10.1989 N. 338 CONVERTITO NELLA LEGGE 7.12.1989, N. 389)	5.000.060.000	5.000.000.000	5.000.000.000	15.000.000.000
72080	INTERVENTI URGENTI PER LE AZIENDE IN CRISI AI SENSI ART. 24 L.R. 10/90	1.000.000.000			1.000.000.000
*	TOTALE SEZIONE 01	211.055.000.000	108.026.000.000	102.526.000.000	421.607.000.000
**	RIEPILOGO CATEGORIA 03				
**	SEZIONE 01	211.055.000.000	108.026.000.000	102.526.000.000	421.607.000.000
**	TOTALE CATEGORIA 03	211.055.000.000	108.026.000.000	102.526.000.000	421.607.000.000
	CATEGORIA 04 TEMPO LIBERO				

SPESA TIT. 09 CAT. 04

CAPITOLO		P R E V I S I O N I			
numero	denominazione	1993	1994	1995	TOTALE
73010	SEZIONE 01 STRUTTURE E SERVIZI PER LO SVILUPPO DELLO SPORT	55.000.000	55.000.000	55.000.000	165.000.000
73020	CONTRIBUTI VENTENNALI A FAVORE DEI COMUNI E CONSORZI DI COMUNI PER LA COSTRUZIONE, AMPLIAMENTO O MIGLIORAMENTO DI IMPIANTI PER LA PRATICA SPORTIVA (LL.RR. 10.7.1973, N.15 E 17 5.1974, N.29)	500.000.000	500.000.000	500.000.000	1.500.000.000
73024	CONTRIBUTI COSTANTI VENTENNALI SU MUTUI CONTRATTI DA ENTI LOCALI PER REALIZZAZIONE, RISTRUTTURAZIONE ED AMPLIAMENTO DI IMPIANTI SPORTIVI (ART.9 LETT. A L.R. 28.4.1979, N. 60)	6.000.000.000			6.000.000.000
73032	INTERVENTI A SOSTEGNO DELL'EDILIZIA SPORTIVA DEGLI ENTI LOCALI (ART. 9 LETT. B) L.R. 24.8.1979, N. 60 E L.R. 28.8.1986, N. 40)	800.000.000	800.000.000	800.000.000	2.400.000.000
73040	CONTRIBUTI AD ENTI ED ORGANI SMI VARI DI PROMOZIONE SPORTIVA PER IL SOSTEGNO DI MANIFESTAZIONI SPORTIVE AD ALTO CONTENUTO TECNICO ED AGONISTICO (L.R. 12.12.1984, N. 62)	400.000.000	400.000.000	400.000.000	1.200.000.000
73046	SPESE RELATIVE ALL'ORDINAMENTO DELLE PROFESSIONI DI MAESTRO DI SCI E DI GUIDA ALPINA E ALLA PROMOZIONE E DIFFUSIONE DELLE ATTIVITA' DI MONTAGNA (L.R. 16.4.1992, N. 16)	150.000.000	150.000.000	150.000.000	450.000.000

SPESA TIT. 09 CAT. 04 SEZ. 01

CAPITOLO		P R E V I S I O N I			
numero	denominazione	1993	1994	1995	TOTALE
73054	CONTRIBUTO ORDINARIO AL COMITATO REGIONALE VENETO DELLA F.I.S.D. PER LA REALIZZAZIONE DI INIZIATIVE DIRETTE ALLA PROMOZIONE DI ATTIVITA' SPORTIVE PER DISABILI (L.R. 28.1.1985, N. 13)	200.000.000	200.000.000	200.000.000	600.000.000
73062	INTERVENTI REGIONALI PER LA FORMAZIONE E L'AGGIORNAMENTO DEI QUADRI TECNICI DEL SETTORE SPORT (L.R.29.4.1985,N.36)	200.000.000	200.000.000	200.000.000	600.000.000
*	TOTALE SEZIONE 01	8.305.000.000	2.305.000.000	2.305.000.000	12.915.000.000
	SEZIONE 02 STRUTTURE E SERVIZI PER LE ATTIVITA' RICREATIVE	1.400.000.000	900.000.000	900.000.000	3.200.000.000
73212	CONTRIBUTI A COMUNI ED ALLE ASSOCIAZIONI DI BASE ISCRITTE NEL REGISTRO REGIONALE DELL'AS SOCIALIZZISMO PER LA FORMAZIONE E LA GESTIONE DI INIZIATIVE RICREATIVE NEL SETTORE CULTURALE E SPORTIVO (L.R. 8.11.1989, N. 55)	1.400.000.000	900.000.000	900.000.000	3.200.000.000
*	TOTALE SEZIONE 02	8.305.000.000	2.305.000.000	2.305.000.000	12.915.000.000
**	RIEPILOGO CATEGORIA 04	1.400.000.000	900.000.000	900.000.000	3.200.000.000
**	SEZIONE 01	9.705.000.000	3.205.000.000	3.205.000.000	16.115.000.000
**	SEZIONE 02				
**	TOTALE CATEGORIA 04				
**	CATEGORIA 05 CACCIACCIA E PESCA SPORTIVA				

SPESA TIT. 09 CAT. 05

CAPITOLO		P R E V I S I O N I			
numero	denominazione	1993	1994	1995	TOTALE
75004	SEZIONE 01 CACCIA INIZIATIVE REGIONALI PER LA SALVAGUARDIA DELL'AMBIENTE E PER LA PROMOZIONE DELLA CONOSCENZA DEL PATRIMONIO FAUNISTICO AI SENSI DELL'ART.60 DELLA L.R. 11.8.89, N.31	200.000.000	200.000.000	200.000.000	600.000.000
75040	SPESE PER ORGANIZZAZIONE DI CORSI DI QUALIFICAZIONE E DI AGGIORNAMENTO E PER PREMI DI PRESENZA (ART. 46 L.R. 11.8.1989, N. 31)	100.000.000	100.000.000	100.000.000	300.000.000
75042	SPESE PER IL FUNZIONAMENTO DELLA COMMISSIONE TECNICA CONSULTIVA REGIONALE PER LA CACCIA (ART. 47 L.R. 11.8.1989, N.31)	10.000.000	10.000.000	10.000.000	30.000.000
75050	ASSEGNAZIONE ALLE PROVINCE DI SOMME PER L'ESERCIZIO DELLE FUNZIONI DELEGATE IN MATERIA DI CACCIA AI SENSI DELL'ART. 60 DELLA L.R. 11.8.1989, N.31	5.500.000.000	5.500.000.000	5.500.000.000	16.500.000.000
*	TOTALE SEZIONE 01	5.810.000.000	5.810.000.000	5.810.000.000	17.430.000.000
75204	SEZIONE 02 PESCA SPORTIVA ASSEGNAZIONE ALLE PROVINCE DI SOMME PER L'ESERCIZIO DELLE FUNZIONI IN MATERIA DI PESCA AI SENSI DELL'ART. 10 VI COMMA DELLA L.R. 9.12.1986, N. 50	2.900.000.000	2.900.000.000	2.900.000.000	8.700.000.000
*	TOTALE SEZIONE 02	2.900.000.000	2.900.000.000	2.900.000.000	8.700.000.000

SPESA TIT. 09 CAT. 05 SEZ. 02

CAPITOLO		P R E V I S I O N I			
numero	denominazione	1993	1994	1995	TOTALE
**	RIEPILOGO CATEGORIA 05				
**	SEZIONE 01	5.810.000.000	5.810.000.000	5.810.000.000	17.430.000.000
**	SEZIONE 02	2.900.000.000	2.900.000.000	2.900.000.000	8.700.000.000
**	TOTALE CATEGORIA 05	8.710.000.000	8.710.000.000	8.710.000.000	26.130.000.000
***	RIEPILOGO TITOLO 09				
***	CATEGORIA 01	24.475.000.000	6.475.000.000	5.975.000.000	36.925.000.000
***	CATEGORIA 02	38.790.000.000	39.290.000.000	33.290.000.000	111.370.000.000
***	CATEGORIA 03	211.055.000.000	108.026.000.000	102.526.000.000	421.607.000.000
***	CATEGORIA 04	9.705.000.000	3.205.000.000	3.205.000.000	16.115.000.000
***	CATEGORIA 05	8.710.000.000	8.710.000.000	8.710.000.000	26.130.000.000
***	TOTALE TITOLO 09	292.735.000.000	165.706.000.000	153.706.000.000	612.147.000.000

SPESA TIT. 09 CAT. 05 SEZ. 02

CAPITOLO		P R E V I S I O N I			
numero	denominazione	1993	1994	1995	TOTALE
	TITOLO 10 ONERI NON RIPARTIBILI				
	CATEGORIA 01 FONDI DI RISERVA ORDINARI				
80010	FONDO DI RISERVA PER LE SPESE OBBLIGATORIE E D'ORDINE	3.861.000.000			3.861.000.000
80020	FONDO DI RISERVA PER SPESE IM PREVISTE	800.000.000			800.000.000
**	RIEPILOGO CATEGORIA 01				
**	TOTALE CATEGORIA 01	4.661.000.000			4.661.000.000
	CATEGORIA 02 FONDI GLOBALI PER I PROVVEDI MENTI LEGISLATIVI REGIONALI IN CORSO DI PRESENTAZIONE				
80210	FONDO GLOBALE SPESE CORRENTI NORMALI	20.575.000.000	50.190.000.000	102.190.000.000	172.955.000.000
80230	FONDO GLOBALE SPESE DI INVESTI MENTO ULTERIORI PROGRAMMI DI SVILUPPO	38.000.000.000	28.000.000.000	28.000.000.000	94.000.000.000
80251	FONDO GLOBALE SPESE DI INVESTI MENTO ULTERIORI PROGRAMMI DI SVILUPPO FINANZIATO DA SPECIFI CHE ASEGNAZIONI STATALI	5.857.000.000	5.857.000.000	5.857.000.000	17.571.000.000
**	RIEPILOGO CATEGORIA 02				
**	TOTALE CATEGORIA 02	64.432.000.000	84.047.000.000	136.047.000.000	284.526.000.000
	CATEGORIA 03 ALTRI ONERI NON RIPARTIBILI				

SPESA TIT. 10 CAT. 03

CAPITOLO		P R E V I S I O N I			
numero	denominazione	1993	1994	1995	TOTALE
80320	SOMMA CORRISPONDENTE AL 40% DELLE PENE PECUNIARIE, SPETTANTI AGLI SCOPRITORI DELLE INFRAZIONI, AL FONDO DI ASSISTENZA O ALLA CASSA DI PREVIDENZA O AL FONDO DI QUIESCENZA DEL PER SONALE CUI APPARTENGONO GLI SCOPRITORI (ART. 1 LEGGE 7.2. 1951, N. 168)	10.000.000	10.000.000	10.000.000	30.000.000
80330	VERSAMENTO AL FONDO NAZIONALE TRASPORTI AI SENSI DELL'ART. 9 DELLA L.R. 10.4.1981, N. 151	36.700.000.000	36.700.000.000	36.700.000.000	110.100.000.000
80340	ANNUALITA' DI CONTRIBUTI PO LIENNALI IN CONTO INTERESSI CONCESSI AD ENTI TERZI, SCADUTE NEGLI ESERCIZI PRECEDENTI E NON ANCORA LIQUIDATE E PAGATE	4.157.000.000			4.157.000.000
84000	FONDO SPECIALE PER LA RIASSEGNAZIONE DI RESIDUI PERENTI DELLE SPESE CORRENTI	100.000.000.000			100.000.000.000
84100	FONDO SPECIALE PER LA RIASSEGNAZIONE DI RESIDUI PERENTI DELLE SPESE IN CONTO CAPITALE	400.000.000.000			400.000.000.000
**	RIEPILOGO CATEGORIA 03	540.867.000.000	36.710.000.000	36.710.000.000	614.287.000.000
**	TOTALE CATEGORIA 03				
	CATEGORIA 04 INTERVENTI FINANZIATI CON FONDI COMUNITARI E FONDO DI ROTAZIONE PER L'ATTUAZIONE DI REGOLAMENTI COMUNITARI				

SPESA TIT. 10 CAT. 04

CAPITOLO		P R E V I S I O N I		
numero	denominazione	1993	1994	1995
		T O T A L E		
84605	INTERVENTI PER LA REALIZZAZIONE DEL PROGRAMMA VENETO DI CUI AL REG.TO CEE N. 2052/88 - OBIETTIVO 5B - SOMMA FINANZIATA CON IL F.S.E.	7.208.000.000		
84610	INTERVENTI PER LA REALIZZAZIONE DEL PROGRAMMA VENETO DI CUI AL REG.TO CEE N. 2052/88 - OBIETTIVO 5B - SOMMA FINANZIATA CON IL F.D.R.	45.200.000.000		
84615	INTERVENTI PER LA REALIZZAZIONE DEL PROGRAMMA VENETO DI CUI AL REG.TO CEE N. 2052/88 - OBIETTIVO 5B - SOMMA FINANZIATA CON IL F.E.R.S.	18.600.000.000		
84618	INTERVENTI DI CUI AL PROGETTO "PERIFRA" REALIZZATI CON IL FINANZIAMENTO DEL F.D.R.	750.000.000		
84620	INTERVENTI PER LA REALIZZAZIONE DEL PROGRAMMA VENETO DI CUI AL REG.TO CEE N. 2052/88 - OBIETTIVO 5B - SOMMA FINANZIATA CON IL F.E.O.G.A.	19.089.000.000		
84625	INTERVENTI PER LA REALIZZAZIONE DEL PROGRAMMA VENETO "RENAVAL" - SOMMA FINANZIATA CON IL F.E.R.S.	4.280.000.000		
84626	INTERVENTI PER LA REALIZZAZIONE DEL PROGRAMMA VENETO "RENAVAL" - SOMMA FINANZIATA CON IL F.D.R.	1.842.000.000		
84630	INTERVENTI PER LA REALIZZAZIONE DEL PROGRAMMA OPERATIVO INTERREG DI CUI AL REG.TO C.E. E. N. 4253/88 - SOMMA FINANZIATA CON IL F.E.S.R.	1.166.000.000		
		7.208.000.000		
		45.200.000.000		
		18.600.000.000		
		750.000.000		
		19.089.000.000		
		4.280.000.000		
		1.842.000.000		
		1.166.000.000		

SPESA TIT. 10 CAT. 04

CAPITOLO		P R E V I S I O N I			
numero	denominazione	1993	1994	1995	TOTALE
84635	INTERVENTI PER LA REALIZZAZIONE DEL PROGRAMMA OPERATIVO INTERREG DI CUI AL REG.TO C.E. E. N. 4253/88 - SOMMA FINANZIATA CON IL F.D.R. (EX LEGGE N. 183/87)	1.836.000.000			1.836.000.000
84640	INTERVENTI PER LA REALIZZAZIONE DEL PROGRAMMA STRIDE DI CUI ALLA COMUNICAZIONE C (90) 1562 SOMMA FINANZIATA CON IL FERS	1.108.000.000			1.108.000.000
84642	INTERVENTI PER LA REALIZZAZIONE DEL PROGRAMMA STRIDE DI CUI ALLA COMUNICAZIONE C (90) 1562 SOMMA FINANZIATA CON IL FSE	252.000.000			252.000.000
84646	INTERVENTI PER LA REALIZZAZIONE DEL PROGRAMMA STRIDE DI CUI ALLA COMUNICAZIONE C (90) 1562 SOMMA FINANZIATA CON IL FDR	1.133.000.000			1.133.000.000
84650	INTERVENTI PER LA REALIZZAZIONE DEL PROGRAMMA VENETO DI CUI AL REG.TO C.E.E. N. 2052/88 - OBIETTIVO 2 SECONDA FASE - SOMMA FINANZIATA CON IL FERS	11.210.000.000			11.210.000.000
84655	INTERVENTI PER LA REALIZZAZIONE DEL PROGRAMMA VENETO DI CUI AL REG.TO C.E.E. N. 2052/88 - OBIETTIVO 2 SECONDA FASE - SOMMA FINANZIATA CON IL F.D.R.	13.540.000.000			13.540.000.000
84660	INTERVENTI PER LA REALIZZAZIONE DEL PROGRAMMA VENETO DI CUI AL REG.TO C.E.E. N. 2052/88 - OBIETTIVO 2 SECONDA FASE - SOMMA FINANZIATA CON IL F.S.E.	1.905.000.000			1.905.000.000
84700	COFINANZIAMENTO REGIONALE PER LA REALIZZAZIONE DEI PROGRAMMI COMUNITARI FINANZIATI CON IL F.E.R.S	4.300.000.000			4.300.000.000

SPESA TIT. 10 CAT. 04

CAPITOLO		P R E V I S I O N I			
numero	denominazione	1993	1994	1995	TOTALE
84710	COFINANZIAMENTO REGIONALE PER LA REALIZZAZIONE DEI PROGRAMMI COMUNITARI FINANZIATI CON IL F.E.O.G.A.	1.200.000.000			1.200.000.000
84720	COFINANZIAMENTO REGIONALE PER LA REALIZZAZIONE DI PROGRAMMI E INIZIATIVE COMUNITARIE	8.000.000.000			8.000.000.000
**	RIEPILOGO CATEGORIA 04				
**	TOTALE CATEGORIA 04	142.619.000.000			142.619.000.000
***	RIEPILOGO TITOLO 10				
***	CATEGORIA 01	4.661.000.000			4.661.000.000
***	CATEGORIA 02	64.432.000.000	84.047.000.000	136.047.000.000	284.526.000.000
***	CATEGORIA 03	540.867.000.000	36.710.000.000	36.710.000.000	614.287.000.000
***	CATEGORIA 04	142.619.000.000			142.619.000.000
***	TOTALE TITOLO 10	752.579.000.000	120.757.000.000	172.757.000.000	1.046.093.000.000

SPESA TIT. 10 CAT. 04

CAPITOLO		P R E V I S I O N I			
numero	denominazione	1993	1994	1995	TOTALE
	TITOLO 11 ONERI PER IL SERVIZIO DEL DEBITO REGIONALE E DELLE OBBLICAZIONI DI GARANZIA				
	CATEGORIA 01 ONERI FINANZIARI				
	SEZIONE 01 INTERESSI PASSIVI SU ANTICIPAZIONI PASSIVE DI CASSA CONTRATTE DALLA REGIONE				
85100	INTERESSI PASSIVI SU ANTICIPAZIONI DI TESORERIA	10.000.000.000			10.000.000.000
*	TOTALE SEZIONE 01	10.000.000.000			10.000.000.000
	SEZIONE 02 QUOTA INTERESSI NELL'AMMORTAMENTO DI MUTUI PASSIVI CONTRATTI DALLA REGIONE				
86100	INTERESSI PASSIVI SU MUTUI CON TRATTI DALLA REGIONE PER FINANZIAMENTO DI INTERVENTI DIVERSI	1.546.090.000	1.546.000.000	1.546.000.000	4.638.000.000
86101	INTERESSI PASSIVI SU MUTUI CON TRATTI DALLA REGIONE A PARZIALE RIPIANO DEL DISAVANZO 1990 DELLE U.L.S. AI SENSI DEL D.L. 19.9.1990, N. 262, CONVERTITO NELLA LEGGE 19.11.1990, N.334	28.900.000.000	28.270.000.000	28.270.000.000	85.440.000.000
86103	INTERESSI PASSIVI SU MUTUI CON TRATTI DALLA REGIONE PER IL RIPIANO DEI DISAVANZI DI ESERCIZIO DELLE AZIENDE DI TRASPORTE PUBBLICO AI SENSI DELLA LEGGE 22.12.1990, N. 403		22.200.000.000	12.200.000.000	34.400.000.000

SPESA TIT. 11 CAT. 01 SEZ. 02

CAPITOLO		P R E V I S I O N I			
numero	denominazione	1993	1994	1995	TOTALE
86110	INTERESSI PASSIVI A CARICO DELLO STATO SUI MUTUI CONTRATTI DALLA REGIONE A PARZIALE RIPIANO DEL DISAVANZO 1990 DELLE U.L.S. (LEGGE 19.11.1990, N. 334)	153.584.000.000	153.584.000.000	153.584.000.000	460.752.000.000
86200	INTERESSI E SPESE RELATIVI AI MUTUI CONTRATTI PER SPESE D'INVESTITO		44.038.000.000	106.838.000.000	150.876.000.000
*	TOTALE SEZIONE 02	184.030.000.000	249.638.000.000	302.438.000.000	736.106.000.000
	SEZIONE 03				
86600	QUOTA DI CAPITALE NELL'AMMORTAMENTO DI MUTUI PASSIVI CONTRATTI DALLA REGIONE	2.737.000.000	2.737.000.000	2.737.000.000	8.211.000.000
86601	QUOTE DI CAPITALE COMPRESSE NELLE 'ANNUALITA' DI AMMORTAMENTO DI MUTUI PER IL FINANZIAMENTO DI INTERVENTI DIVERSI	5.500.000.000	5.500.000.000	5.500.000.000	16.500.000.000
86603	QUOTA CAPITALE PER RIMBORSO MUTUI CONTRATTI DALLA REGIONE PER IL RIPIANO DEI DISAVANZI DI ESERCIZIO DELLE AZIENDE DI TRASPORTO PUBBLICO AI SENSI DELLA LEGGE 22.12.1990, N. 403		3.800.000.000	3.800.000.000	7.600.000.000
86610	QUOTA CAPITALE A CARICO DELLO STATO SUI MUTUI CONTRATTI DALLA REGIONE A PARZIALE RIPIANO DEL DISAVANZO 1990 DELLE U.L.S. (LEGGE 19.11.1990, N. 334)	49.681.000.000	49.681.000.000	49.681.000.000	149.043.000.000

SPESA TIT. 11 CAT. 01 SEZ. 03

CAPITOLO		P R E V I S I O N I			
numero	denominazione	1993	1994	1995	TOTALE
86650	QUOTA CAPITALE AMMORTAMENTO MUTUI CONTRATTI PER SPESE D'INVESTIMENTO ATTINENTI LA REALIZZAZIONE DI PIANI DI SVILUPPO		3.000.000.000	3.000.000.000	6.000.000.000
*	TOTALE SEZIONE 03	57.918.000.000	64.718.000.000	64.718.000.000	187.354.000.000
	SEZIONE 04 INTERESSI PASSIVI SU TRANSAZIONI VARIE				
87010	INTEGRAZIONE REGIONALE DEGLI INTERESSI PASSIVI SUI MUTUI CONTRATTI DALLA REGIONE ALLE CONDIZIONI DI CUI AL IV COMMA ART. 2 DELLA L.R. 9.6.1975, N. 79	3.000.000.000	3.000.000.000	3.000.000.000	9.000.000.000
87020	INTEGRAZIONE REGIONALE DEGLI INTERESSI PASSIVI SUI MUTUI CONTRATTI DA ENTI TERZI ALLE CONDIZIONI PREVISTE DALL'ART. 4 DELLA L.R. 9.6.1975, N. 79	1.735.000.000	1.735.000.000	1.735.000.000	5.205.000.000
*	TOTALE SEZIONE 04	4.735.000.000	4.735.000.000	4.735.000.000	14.205.000.000
	SEZIONE 05 FONDI REGIONALI DI GARANZIA				
88030	FONDO REGIONALE DI GARANZIA PER LA CONCESSIONE DI FIDEJUSSIONI SU OPERAZIONI DI CREDITO (L.R. 10.9.1982, N. 48-ART. 25)	1.000.000.000			1.000.000.000
*	TOTALE SEZIONE 05	1.000.000.000			1.000.000.000
	SEZIONE 06 RESTITUZIONE DI ANTICIPAZIONI DI CASSA E DI ALTRE OPERAZIONI DI CREDITO A BREVE TERMINE				

SPESA III. 11 CAT. 01 SEZ. 06

CAPITOLO		P R E V I S I O N I			
numero	denominazione	1993	1994	1995	TOTALE
89010	RESTITUZIONE DI ANTICIPAZIONI DI CASSA AL TESORIERE	100.000.000.000			100.000.000.000
*	TOTALE SEZIONE 06	100.000.000.000			100.000.000.000
**	RIEPILOGO CATEGORIA 01				
**	SEZIONE 01	10.000.000.000			10.000.000.000
**	SEZIONE 02	184.030.000.000	249.638.000.000	302.438.000.000	736.106.000.000
**	SEZIONE 03	57.918.000.000	64.718.000.000	64.718.000.000	187.354.000.000
**	SEZIONE 04	4.735.000.000	4.735.000.000	4.735.000.000	14.205.000.000
**	SEZIONE 05	1.000.000.000			1.000.000.000
**	SEZIONE 06	100.000.000.000			100.000.000.000
**	TOTALE CATEGORIA 01	357.683.000.000	319.091.000.000	371.891.000.000	1.048.665.000.000
***	RIEPILOGO TITOLO 11				
***	CATEGORIA 01	357.683.000.000	319.091.000.000	371.891.000.000	1.048.665.000.000
***	TOTALE TITOLO 11	357.683.000.000	319.091.000.000	371.891.000.000	1.048.665.000.000

SPESA TIT. 11 CAT. 01 SEZ. 06

CAPITOLO		P R E V I S I O N I			TOTALE
numero	denominazione	1993	1994	1995	
90050	TITOLO 12 SPESE PER PARTITE DI GIRO CATEGORIA 01 PARTITE DI GIRO SEZIONE 01 VERSAMENTO RITENUTE PREVIDENZIALI ED ASSISTENZIALI A CARICO DEL PERSONALE DIPENDENTE	15.000.000.000	15.000.000.000	15.000.000.000	45.000.000.000
*	VERSAMENTO RITENUTE SU COMPENZI E ASSEGNI CORRISPONDI AL PERSONALE DELLA REGIONE PER CONTRIBUTI PREVIDENZIALI E ASSISTENZIALI TOTALE SEZIONE 01	15.000.000.000	15.000.000.000	15.000.000.000	45.000.000.000
91000	SEZIONE 02 VERSAMENTO DI SOMME ECCEDENTI IL FABBISOGNO DI CASSA VERSAMENTI NEL CONTO CORRENTE ACCESSO PRESSO LA TESORERIA CENTRALE DELLO STATO (ART. 31 LEGGE 5.8.1978, N. 468)	3.500.000.000	3.500.000.000	3.500.000.000	10.500.000.000
*	TOTALE SEZIONE 02	3.500.000.000	3.500.000.000	3.500.000.000	10.500.000.000
92010	SEZIONE 03 ALTRE PARTITE DI GIRO VERSAMENTO RITENUTE DIVERSE OPERATE SUGLI EMOLUMENTI CORRISPONDI AL PERSONALE DIPENDENTE	4.000.000.000	4.000.000.000	4.000.000.000	12.000.000.000

SPESA TIT. 12 CAT. 01 SEZ. 03

CAPITOLO		P R E V I S I O N I			
numero	denominazione	1993	1994	1995	TOTALE
92015	VERSAMENTO RITENUTE ERARIALI OPERATE SU EMOLUMENTI CORRISPOSTI AL PERSONALE DIPENDENTE E SU COMPENSI A TERZI	30.000.000.000	30.000.000.000	30.000.000.000	90.000.000.000
92020	USCITE PER CONTO DI TERZI	35.000.000.000	35.000.000.000	35.000.000.000	105.000.000.000
92030	ACCONTI DI PENSIONE AL PERSONALE DIPENDENTE COLLOCATO A RIPOSO	200.000.000	200.000.000	200.000.000	600.000.000
92036	LIQUIDAZIONE PER CONTO DELL'I. N.A.D.E.L. DEL PREMIO DI FINE SERVIZIO AL PERSONALE DIPENDENTE COLLOCATO A RIPOSO (L.R.29. 06.1981, N.38)	8.000.000.000	8.000.000.000	8.000.000.000	24.000.000.000
92040	RESTITUZIONE DEPOSITI CAUZIONALI DIVERSI	50.000.000	50.000.000	50.000.000	150.000.000
92050	RESTITUZIONE DEPOSITI PER SPESE CONTRATTUALI E D'ASTA	10.000.000	10.000.000	10.000.000	30.000.000
*	TOTALE SEZIONE 03	77.260.000.000	77.260.000.000	77.260.000.000	231.780.000.000
**	RIEPILOGO CATEGORIA 01				
**	SEZIONE 01	15.000.000.000	15.000.000.000	15.000.000.000	45.000.000.000
**	SEZIONE 02	3.500.000.000.000	3.500.000.000.000	3.500.000.000.000	10.500.000.000.000
**	SEZIONE 03	77.260.000.000	77.260.000.000	77.260.000.000	231.780.000.000
**	TOTALE CATEGORIA 01	3.592.260.000.000	3.592.260.000.000	3.592.260.000.000	10.776.780.000.000
	CATEGORIA 02				
	STABILIMENTI SPECIALI				
	SEZIONE 01				
	STABILIMENTI SPECIALI				

SPESA TIT. 12 CAT. 02 SEZ. 01

CAPITOLO		P R E V I S I O N I			TOTALE
numero	denominazione	1993	1994	1995	
95200	RIUTILIZZO DELLE SOMME GIA' VERSATE AGLI ENTI MUTUALISTICI PER L'ESTINZIONE DEI DEBITI RELATIVI ALLE ATTIVITA' SANITARIE SVOLTE DALL'1.1.1979 AL 30.6.1980	100.000.000	100.000.000	100.000.000	300.000.000
*	TOTALE SEZIONE 01	100.000.000	100.000.000	100.000.000	300.000.000
**	RIEPILOGO CATEGORIA 02				
**	SEZIONE 01	100.000.000	100.000.000	100.000.000	300.000.000
**	TOTALE CATEGORIA 02	100.000.000	100.000.000	100.000.000	300.000.000
***	RIEPILOGO TITOLO 12				
***	CATEGORIA 01	3.592.260.000.000	3.592.260.000.000	3.592.260.000.000	10.776.780.000.000
***	CATEGORIA 02	100.000.000	100.000.000	100.000.000	300.000.000
***	TOTALE TITOLO 12	3.592.360.000.000	3.592.360.000.000	3.592.360.000.000	10.777.080.000.000

SPESA TIT. 12 CAT. 02 SEZ. 01

CAPITOLO		P R E V I S I O N I			
numero	denominazione	1993	1994	1995	TOTALE
****	RIEPILOGO GENERALE SPESA				
	TITOLO 01				
	ORGANI, STRUTTURE E SERVIZI DEL L'AMMINISTRAZIONE GENERALE	283.824.000.000	279.124.000.000	276.424.000.000	839.372.000.000
	TITOLO 02				
	INTERVENTI A SOSTEGNO DEL SET TORE PRIMARIO	264.464.000.000	103.517.000.000	103.517.000.000	471.498.000.000
	TITOLO 03				
	INTERVENTI A SOSTEGNO DEL SET TORE SECONDARIO ED ENERGETICO	37.215.000.000	14.105.000.000	14.105.000.000	65.425.000.000
	TITOLO 04				
	INTERVENTI PER LA RAZIONALIZZA ZIONE DEL SETTORE TERZIARIO	34.739.000.000	14.292.000.000	14.192.000.000	63.223.000.000
	TITOLO 05				
	INTERVENTI NEL CAMPO DELLE ABI TAZIONI	77.058.000.000	75.493.000.000	75.493.000.000	228.044.000.000
	TITOLO 06				
	POTENZIAMENTO DELLE STRUTTURE E DELLE ATTIVITA' AL SERVIZIO DEL TERRITORIO	461.159.000.000	103.300.000.000	73.300.000.000	637.759.000.000
	TITOLO 07				
	DIFESA DEL SUOLO E TUTELA DEL L' AMBIENTE	383.785.000.000	83.463.000.000	87.068.000.000	554.316.000.000
	TITOLO 08				
	RIQUALIFICAZIONE E RAZIONALIZ ZAZIONE DEI SISTEMI DI PROTE ZIONE SOCIALE E SANITARIA DEI CITTADINI	8.209.161.000.000	7.232.576.000.000	7.388.176.000.000	22.829.913.000.000

CAPITOLO		P R E V I S I O N I			TOTALE
		1993	1994	1995	
numero	denominazione				
TITOLO 09	STRUTTURE E SERVIZI PER LA CULTURA, LA SCUOLA, LA FORMAZIONE PROFESSIONALE ED IL TEMPO LIBERO	292.735.000.000	165.706.000.000	153.706.000.000	612.147.000.000
TITOLO 10	ONERI NON RIPARTIBILI	752.579.000.000	120.757.000.000	172.757.000.000	1.046.093.000.000
TITOLO 11	ONERI PER IL SERVIZIO DEL DEBITO REGIONALE E DELLE OBBLIGAZIONI DI GARANZIA	357.683.000.000	319.091.000.000	371.891.000.000	1.048.665.000.000
TITOLO 12	SPESE PER PARTITE DI GIRO	3.592.360.000.000	3.592.360.000.000	3.592.360.000.000	10.777.080.000.000
	TOTALE GENERALE SPESA	14.746.762.000.000	12.103.784.000.000	12.322.989.000.000	39.173.535.000.000

Dal procedimento di formazione della legge regionale 27 gennaio 1993, n. 9

- La Giunta regionale, su proposta dell'Assessore Luigi D'Agrò, ha adottato il disegno di legge con deliberazione 9 dicembre 1992, n. 35/ddl;
- Il disegno di legge è stato presentato al Consiglio regionale in data 15 dicembre 1992, dove ha acquisito il n. 242 del registro dei progetti di legge;
- Il progetto di legge è stato assegnato alla 1^a commissione consiliare in data 15 dicembre 1992;
- La 1^a commissione consiliare ha completato l'esame del progetto di legge in data 18 dicembre 1992, presentandolo all'assemblea consiliare unitamente alla prescritta relazione, ai sensi dell'art. 24 del provvedimento del Consiglio regionale 30 aprile 1987, n. 456;
- Il Consiglio regionale, su relazione del Consigliere Giorgio Carollo, ha esaminato e approvato a maggioranza il progetto di legge con deliberazione legislativa 23 dicembre 1992, n. 10145;
- La deliberazione legislativa è stata inviata al Commissario del Governo in data 28 dicembre 1992;
- Il Commissario del Governo, con nota 26 gennaio 1993, n. 1355/22707, ha trasmesso copia della deliberazione legislativa munita del visto di cui al 1° comma dell'art. 127 della Costituzione, con il consenso del Governo della Repubblica alla dichiarazione d'urgenza.

Strutture amministrative regionali competenti:

Dipartimento per le finanze, i tributi e la ragioneria;

Dipartimento per il bilancio, il controllo di gestione e il credito.