

Legge regionale 28 gennaio 1992, n. 13.

**Bilancio di previsione per l'anno finanziario 1992 e bilancio pluriennale per il triennio 1992/1994.**

Il Consiglio regionale ha approvato

Il Commissario del Governo ha apposto il visto

Il Presidente della Giunta regionale  
promulga

la seguente legge:

**Art. 1**

1. Lo stato di previsione dell'entrata della Regione del Veneto per l'anno finanziario 1992, annesso alla presente legge, è approvato in lire 13.305.674.000.000 in termini di competenza e in lire 15.103.781.000.000 in termini di cassa (tabella 1).

2. Sono autorizzate, secondo le leggi in vigore, l'accertamento, la riscossione e il versamento nella cassa della Regione delle imposte, delle tasse e di ogni altra entrata spettante nell'anno finanziario 1992.

**Art. 2**

1. Lo stato di previsione della spesa della Regione del Veneto per l'anno finanziario 1992, annesso alla presente legge, è approvato in lire 13.305.674.000.000 in termini di competenza e in lire 15.103.781.000.000 in termini di cassa (tabella 2).

2. È autorizzato l'impegno delle spese della Regione per l'anno finanziario 1992 entro i limiti degli stanziamenti di competenza definiti nello stato di previsione di cui al precedente comma, fatto salvo l'impegno delle disponibilità autorizzate sugli esercizi futuri a norma degli articoli 52 e 53/bis della vigente legge regionale di contabilità 9 dicembre 1977, n. 72, modificata dalla legge regionale 3 settembre 1982, n. 43.

3. È autorizzato il pagamento delle spese della Regione per l'anno finanziario 1992 entro i limiti degli stanziamenti di cassa definiti nello stato di previsione di cui al comma 1 del presente articolo.

**Art. 3**

1. È approvato, in termini di competenza e di cassa, il quadro generale riassuntivo del bilancio della Regione per l'anno finanziario 1992, con i prospetti allegati di cui all'articolo 13 della legge regionale di contabilità.

**Art. 4**

1. Sono considerate spese obbligatorie, ai sensi e per gli effetti dell'articolo 16 della legge regionale di contabilità, quelle descritte nell'elenco n. 1 annesso alla presente legge.

2. La Giunta regionale è autorizzata a disporre con proprio atto il prelevamento di somme dal fondo di riserva di cui al capitolo 80010 e la loro iscrizione ai capitoli di bilancio indicati nell'elenco di cui al comma 1 del presente articolo.

**Art. 5**

1. Il fondo di riserva di cassa di cui all'articolo 18 della legge regionale di contabilità è determinato in lire 225.732.000.000 ed è iscritto al capitolo 80030.

2. Il prelevamento di somme dal fondo di riserva di cassa a favore di altri stanziamenti di cassa del bilancio è disposto con deliberazione del Consiglio regionale non soggetta a controllo, ai sensi dell'articolo 18, primo comma, della stessa legge regionale di contabilità.

**Art. 6**

1. La Giunta regionale è autorizzata a disporre, con proprio atto, il prelevamento di somme dal fondo per le spese impreviste (capitolo 80020) e la loro iscrizione ai capitoli di bilancio o a nuovi capitoli di spesa ai sensi e con le modalità previste dall'articolo 17 della legge regionale di contabilità.

**Art. 7**

1. A norma del primo comma dell'articolo 20 della legge regionale di contabilità, la Giunta regionale è autorizzata a disporre, con proprio atto, l'iscrizione negli stati di previsione dell'entrata e della spesa del bilancio regionale per l'esercizio 1992 dei capitoli e degli stanziamenti concernenti l'acquisizione al bilancio delle assegnazioni statali vincolate a scopi specifici e la relativa destinazione, quando questa sia tassativamente regolata dalla legge.

**Art. 8**

1. A norma dell'articolo 20, quarto comma, della legge regionale di contabilità, la Giunta regionale è autorizzata ad apportare, con proprio atto, le variazioni ai capitoli di spesa delle partite di giro in relazione agli accertamenti sui corrispondenti capitoli di entrata ed entro i limiti tassativi d'importo degli accertamenti stessi.

**Art. 9**

1. Gli importi da iscrivere nei fondi globali, ai sensi e per gli effetti dell'articolo 19 della vigente legge regionale di contabilità, per il finanziamento dei provvedimenti legislativi che si prevede possano essere approvati nell'anno 1992, sono determinati in lire 25.573.000.000 per il fondo globale destinato alle spese correnti (capitolo 80210), in lire 150.400.000.000 per il fondo globale destinato alle spese in conto capitale (capitolo 80230) e in lire 19.357.000.000 per spese in conto capitale da finanziare con assegnazioni dello Stato (capitolo 80251), secondo gli elenchi di cui alle tabelle 3 e 4 allegate alla presente legge.

2. I prelevamenti delle somme iscritte al capitolo 80251 sono subordinati alla preventiva entrata in vigore dei singoli provvedimenti legislativi di cui alla tabella B della legge finanziaria dello Stato 1992.

**Art. 10**

1. Il fondo a disposizione della Presidenza della Giunta regionale, di cui al capitolo 2120 dello stato di previsione della spesa, è erogato mediante apertura di credito in favore

di un funzionario regionale con le modalità stabilite dagli articoli 85 e seguenti della legge regionale di contabilità.

#### Art. 11

1. L'autorizzazione di spesa per l'esercizio 1992 derivante da leggi regionali e statali in vigore che regolano attività o interventi di carattere continuativo o ricorrente è disposta dalla presente legge negli importi indicati in corrispondenza a ciascun capitolo di spesa nell'allegato stato di previsione.

2. Le procedure di gestione e le modalità di erogazione sono quelle stabilite dalle leggi statali e regionali espressamente richiamate nella denominazione dei capitoli e alla normativa in materia di gestione delle spese dettate dalla legge regionale di contabilità.

#### Art. 12

1. È autorizzata l'applicazione al bilancio di previsione 1992 dell'avanzo presunto di amministrazione dell'esercizio finanziario 1991 per l'ammontare di lire 575.379.000.000.

2. L'avanzo di amministrazione presunto di cui al comma precedente è destinato alla copertura delle seguenti spese:

- a) quanto a lire 275.379.000.000, per spese iscritte nel bilancio per l'anno finanziario 1992 in corrispondenza del trasferimento allo stesso di autorizzazioni di spese finanziate da assegnazioni dello Stato a destinazione vincolata già previste a carico degli esercizi precedenti a seguito del loro mancato impegno (capitoli 11005, 11007, 11537, 11539, 11589, 11597, 21241, 22107, 22115, 31059, 31061, 40049, 43005, 45135, 45769, 45775, 45777, 50141, 50143, 50189, 50193, 50245, 50511, 50515, 51071, 51073, 51075, 60025, 60027, 60039, 70161, 72037, 80251);
- b) quanto a lire 300.000.000.000 per spese relative ai residui perenti iscritte nei fondi di cui ai capitoli 84000 e 84100.

#### Art. 13

1. Per far fronte al disavanzo esistente fra il totale delle spese di cui si autorizza l'impiego e il totale delle entrate che si prevede di accertare nel corso dell'esercizio 1992, entro i limiti stabiliti dal secondo comma dell'articolo 22 della legge regionale di contabilità, di cui è data dimostrazione nella tabella 5 allegata alla presente legge, è autorizzata, a norma dell'articolo 25 della legge regionale di contabilità, la contrazione di mutui nell'esercizio 1992 per un importo complessivo di lire 200 miliardi.

2. A norma dell'articolo 9 lettera h) dello Statuto della Regione, per i mutui di cui al primo comma è autorizzata la contrazione a un tasso effettivo massimo annuo non superiore del 2 per cento al tasso ufficiale di sconto, oneri fiscali esclusi, e per la durata massima di 15 anni.

3. Nel caso di mutuo a tasso variabile, l'entità del tasso s'intende riferita al tasso iniziale dell'operazione medesima al momento della stipula.

4. La Giunta regionale è autorizzata a provvedere all'assunzione dei mutui predetti con propri atti deliberativi nei limiti, alle condizioni e con le modalità previste dalla presente legge.

5. Il pagamento delle annualità di ammortamento dei

mutui è garantito dalla Regione mediante l'iscrizione nei bilanci di previsione della stessa, per tutta la durata dell'ammortamento, delle somme occorrenti per l'effettuazione dei pagamenti.

6. In via sussidiaria, la Regione può dare incarico al proprio tesoriere del versamento a favore degli istituti mutuanti delle rate di ammortamento dei mutui alle scadenze stabilite, autorizzando lo stesso ad accantonare, con precedenza su ogni altro pagamento e sul totale di tutte le entrate riscosse, le somme necessarie in ogni esercizio finanziario per gli adempimenti di cui al precedente comma.

7. L'ammortamento dei mutui di cui al presente articolo non potrà decorrere da data anteriore all'1 gennaio 1993.

8. L'onere relativo all'ammortamento medesimo, comprensivo dei corrispondenti oneri fiscali, è valutato in lire 32,3 miliardi a partire dall'esercizio 1993 e trova riscontro di copertura nella parte spesa del bilancio pluriennale 1992-1994.

#### Art. 14

1. Con provvedimenti di variazione del bilancio, da adottare in seguito all'entrata in vigore della legge finanziaria dello Stato per l'anno 1992 e dei provvedimenti legislativi alla medesima collegati, si procederà ad adeguare le entrate previste nell'annessa tabella numero 1 alle relative disposizioni in essi contenute.

#### Art. 15

1. Ai sensi e per gli effetti dell'articolo 31 della legge regionale di contabilità, sono approvati i bilanci di previsione dei seguenti enti dipendenti dalla Regione annessi alla presente legge:

- Istituto lattiero caseario e di biotecnologie agro-alimentari di Thiene (VI) (deliberazione n. 100 del 5 novembre 1991);
- Ente per il diritto allo studio universitario (E.S.U.) di Venezia (deliberazione n. 36 del 28 ottobre 1991);
- Ente per il diritto allo studio universitario (E.S.U.) di Verona (deliberazione n. 43 del 25 novembre 1991);
- Azienda regionale delle foreste (A.R.F.) (deliberazione n. 139 del 14 novembre 1991);
- Istituto regionale per le ville venete (I.R.V.V.) (deliberazione n. 41 del 18 settembre 1991);
- Ente parco dei Colli Euganei (deliberazione n. 11 del 28 settembre 1991);
- Ente di sviluppo agricolo del Veneto (E.S.A.V.) (deliberazione n. 37/c/91 del 13 dicembre 1991);
- Ente per il diritto allo studio universitario (E.S.U.) di Padova (deliberazione n. 119 del 5 dicembre 1991).

2. Sono altresì approvate le deliberazioni:

- n. 7 del 16 maggio 1991 dell'Istituto regionale per le Ville Venete (I.R.V.V.);
- n. 53 del 20 novembre 1991 e n. 54 del 27 novembre 1991 dell'Istituto regionale di studi e ricerche economico-sociali del Veneto (I.R.S.E.V.);



- n. 39 del 18 novembre 1991 dell'Ente per il diritto allo studio universitario (E.S.U.) di Venezia;
- n. 30/CA/1991 del 18 novembre 1991 dell'Ente di sviluppo agricolo del Veneto (E.S.A.V.);
- Ente per il diritto allo studio universitario (E.S.U.) di Padova (deliberazione n. 116 del 28 novembre 1991).

3. Con provvedimenti di variazione di bilancio 1992 gli Enti dipendenti dalla Regione sono tenuti ad adeguare le entrate per contributi dalla Regione, nonché le correlative spese, all'effettivo ammontare delle assegnazioni che saranno disposte dalla Regione medesima.

#### Art. 16

1. A norma dell'articolo 11 della legge regionale di contabilità è approvato il bilancio pluriennale per il triennio 1992/1994 della Regione Veneto nel testo allegato alla presente legge.

#### Art. 17

1. La presente legge è dichiarata urgente ai sensi dell'articolo 44 dello Statuto ed entra in vigore il giorno della sua pubblicazione nel Bollettino ufficiale della Regione Veneto con effetto dall'1 gennaio 1992.

---

La presente legge sarà pubblicata nel Bollettino ufficiale della Regione veneta. È fatto obbligo a chiunque spetti di osservarla e di farla osservare come legge della Regione veneta.

Venezia, 28 gennaio 1992

Cremonese

(Gli allegati di cui all'articolo 15 della presente legge saranno pubblicati in un successivo supplemento al Bollettino ufficiale. Della uscita di detta pubblicazione verrà data comunicazione ai lettori con sufficiente anticipo, ndr).

**Bilancio di previsione 1992  
e bilancio pluriennale 1992-1994**

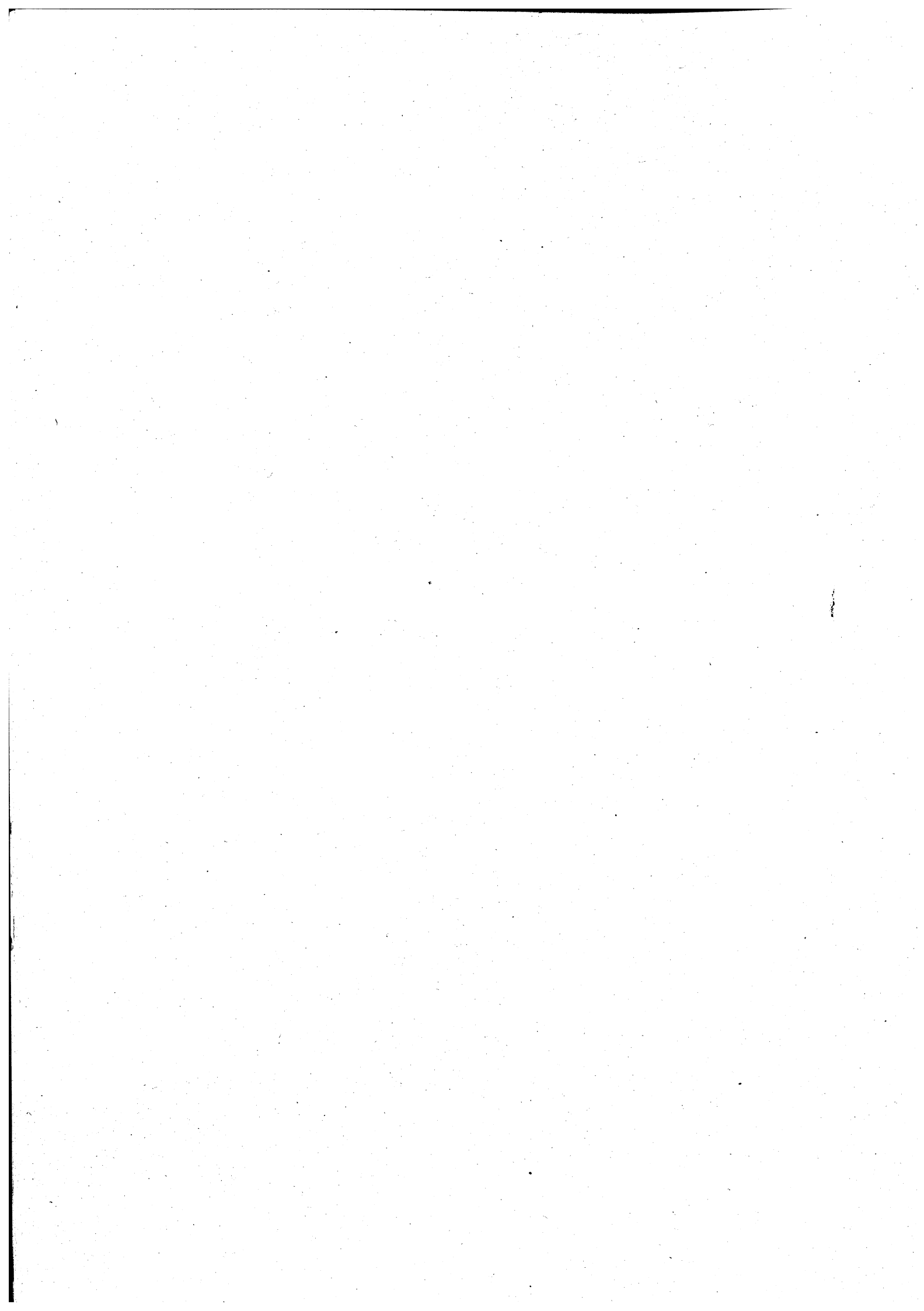

Quadro generale riassuntivo  
del bilancio  
per l'anno finanziario 1992

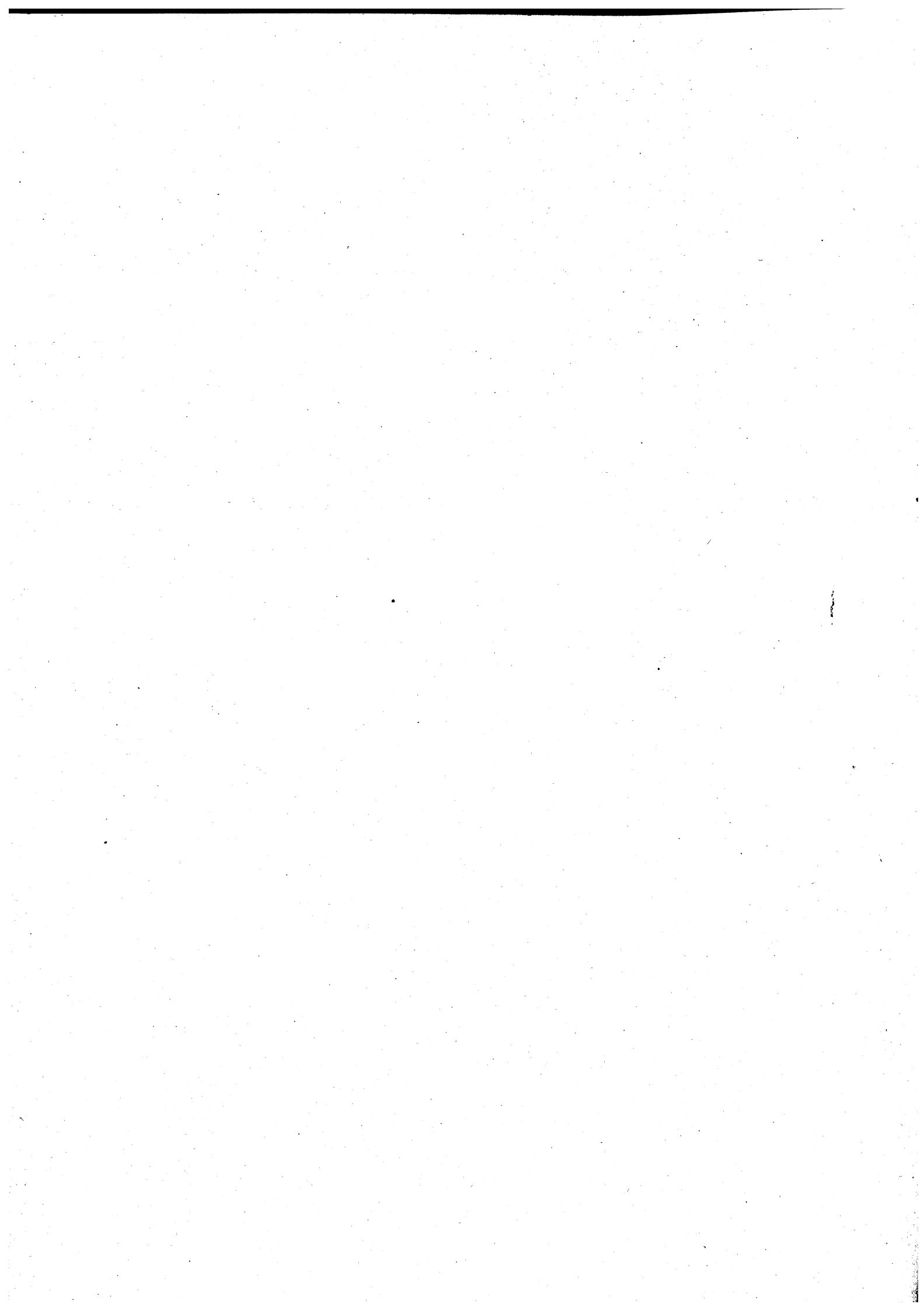

## ENTRATA

(in milioni di lire)

Denominazione dei titoli	Residui	Competenza	Cassa
SALDO FINANZIARIO POSITIVO PRESUNTO		575.379	
FONDO INIZIALE DI CASSA			1.000
TITOLO 1 ENTRATE DERIVANTI DA TRIBUTI PROPRI DELLA REGIONE, DAL GETTITO DI TRIBUTI ERARIALI O DI QUOTE DI ESSO DEVOLUTE ALLA REGIONE STESSA A TITOLO DI RIPARTIZIONE DEL FONDO COMUNE		997.340	997.340
TITOLO 2 ENTRATE DERIVANTI DA CONTRIBUTI ED ASSEGNAZIONI DELLO STATO ED IN GENERE DA TRASFERIMENTI DI FONDI DAL BILANCIO STATALE ANCHE IN RAPPORTO ALL'ESERCIZIO DI FUNZIONI DELEGATE	871.960	7.316.840	8.126.893
TITOLO 3 ENTRATE DERIVANTI DA RENDITE PATRIMONIALI, DA UTILI DI ENTI E DI AZIENDE REGIONALI	1.000	22.445	23.445
TITOLO 4 ENTRATE DERIVANTI DA ALIENAZIONE DI BENI PATRIMONIALI, DA TRASFERIMENTI DI CAPITALE E RIMBORSI DI CREDITI		6.530	6.530
TITOLO 5 ENTRATE DERIVANTI DA MUTUI, PRESTITI O DA ALTRE OPERAZIONI CREDITIZIE	1.181.350	1.329.280	2.510.630
TITOLO 6 ENTRATE PER CONTABILITA' SPECIALI	380.083	3.057.860	3.437.943
TOTALE GENERALE DELL'ENTRATA	2.434.393	13.305.674	15.103.781

## SPESA

(in milioni di lire)

Denominazione dei titoli	Residui	Competenza	Cassa
DISAVANZO DI AMMINISTRAZIONE			
DEFICIT DI CASSA			
TITOLO 1 ORGANI, STRUTTURE E SERVIZI DELL'AMMINISTRAZIONE GENERALE	62.875	341.230	396.380
TITOLO 2 INTERVENTI A SOSTEGNO DEL SETTORE PRIMARIO	255.353	305.509	556.776
TITOLO 3 INTERVENTI A SOSTEGNO DEL SETTORE SECONDARIO ED ENERGETICO	64.693	53.162	101.826
TITOLO 4 INTERVENTI PER LA RAZIONALIZZAZIONE DEL SETTORE TERZIARIO	54.965	65.633	117.578
TITOLO 5 INTERVENTI NEL CAMPO DELLE ABITAZIONI	33.633	81.708	115.341
TITOLO 6 POTENZIAMENTO DELLE STRUTTUREE DELLE ATTIVITA' AL SERVIZIO DEL TERRITORIO	56.137	416.692	450.670
TITOLO 7 DIFESA DEL SUOLO E TUTELA DELL' AMBIENTE	705.418	307.269	884.537
TITOLO 8 RIQUALIFICAZIONE E RAZIONALIZZAZIONE DEI SISTEMI DI PROTE ZIONE SOCIALE E SANITARIA DEICITTADINI	503.085	7.675.973	8.086.287
TITOLO 9 STRUTTURE E SERVIZI PER LA CULTURA, LA SCUOLA, LA FORMAZIONE PROFESSIONALE ED IL TEMPO LIBERO	111.843	280.721	379.075
TITOLO 10 ONERI NON RIPARTIBILI		615.882	841.614
TITOLO 11 ONERI PER IL SERVIZIO DEL DEBITO REGIONALE E DELLE OBBLIGA ZIONI DI GARANZIA		104.035	104.035
TITOLO 12 SPESE PER PARTITE DI GIRO	12.012	3.057.860	3.069.662
TOTALE GENERALE DELLA SPESA	1.860.014	13.305.674	15.103.781



**Tabella n. 1**  
**Stato di previsione dell'entrata**

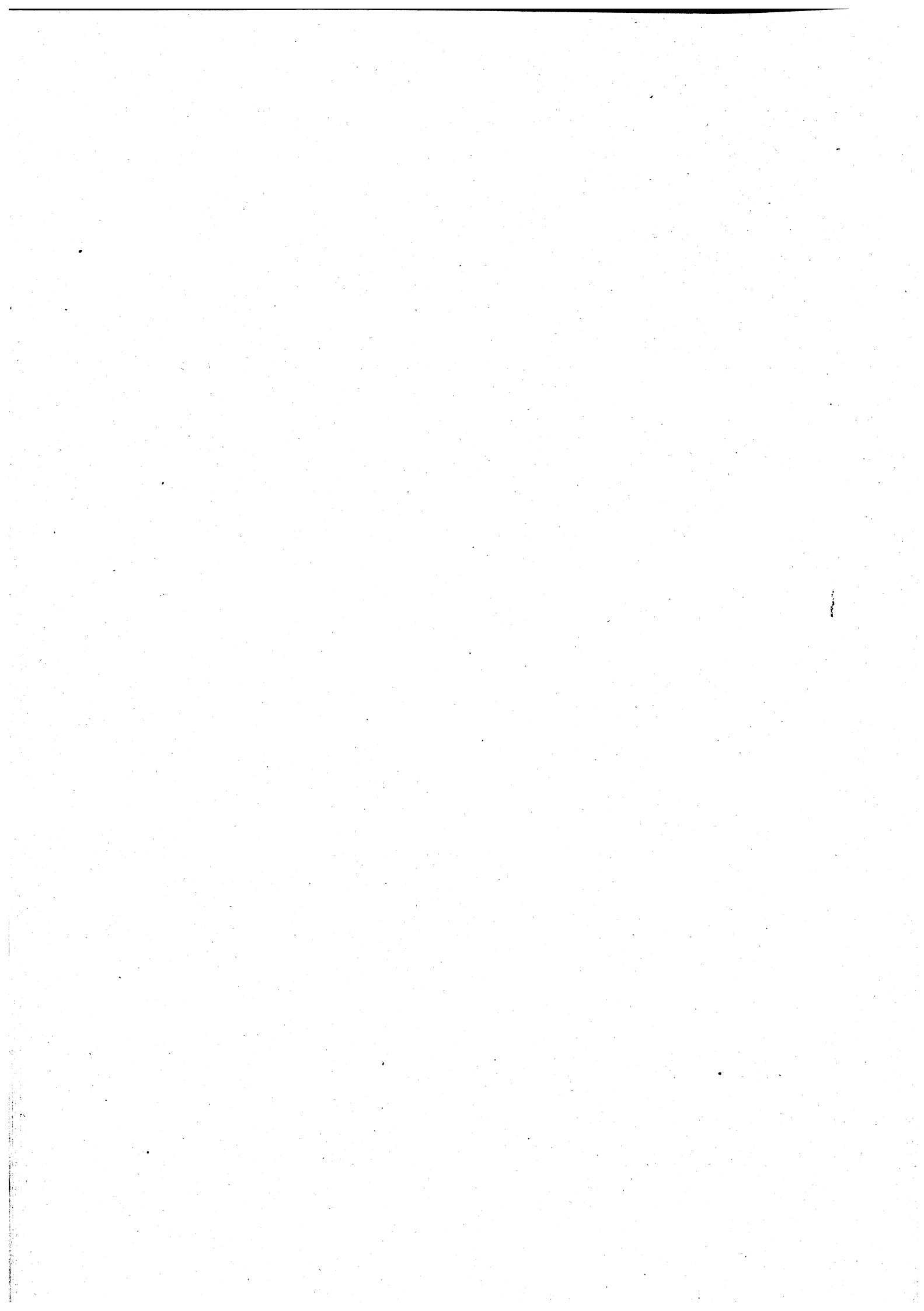

CAPITOLO		RESIDUI PRESUNTI	PREVISIONI DI COMPETENZA	PREVISIONI DI CASSA	CODICE E NOTE
numero	denominazione				
	SALDO FINANZ.POSITIVO PRESUNTO FONDO INIZIALE CASSA PRESUNTO TITOLO 01 ENTRATE DERIVANTI DA TRIBUTI PROPRI DELLA REGIONE, DAL GET TITO DI TRIBUTI ERARIAI O DI QUOTE DI ESSO DEVOLUTE ALLA RE GIONE STESSA A TITOLO DI RIPAR TIZIONE DEL FONDO COMUNE CATEGORIA 01 TRIBUTI PROPRI SEZIONE 02 IMPOSTE E TASSE SUGLI AFFARI		575.379.000.000	1.000.000.000	
110	IMPOSTA REGIONALE SULLE CONCES SIONI STATALI DEI BENI DEL DE MANIO E DEL PATRIMONIO INDISPO NIBILE (L.R. 17.1.1972, N.1)		1.000.000.000	1.000.000.000	1/1/2/00/0/00/00
150	TASSE SULLE CONCESSIONI REGIO NALI (L.R. 19.12.1988, N.61 E ART.4 LEGGE 14.6.1990, N. 158)		7.000.000.000	7.000.000.000	1/1/2/00/0/00/00
152	TASSE DI CONCESSIONE REGIONA LE IN MATERIA VENATORIA (L.R. 8.5.1980, N.50)		11.500.000.000	11.500.000.000	1/1/2/00/0/00/00
154	TASSE DI CONCESSIONE REGIONA LE IN MATERIA DI PESCA (L.R. 19.12.1988, N.61)		5.400.000.000	5.400.000.000	1/1/2/00/0/00/00
160	TASSA AUTOMOBILISTICA REGIONA LE (L.R. 17.1.1972, N.3 E L.R. 14.12.1990, N. 43)		212.000.000.000	212.000.000.000	1/1/2/00/0/00/00
165	ADDITIONALE REGIONALE ALL'IMPO STA ERARIALE DI TRASCRIZIONE DI CUI ALLA LEGGE 23.12.1977, N. 952 E SUCCESSIVE MODIFICA ZIONI (ART. 6-I COMMA LETT.A)- LEGGE 14.6.1990, N.158, D.L.G 21.12.1990, N. 398 E L.R. 6.9. 1991, N. 26)		52.000.000.000	52.000.000.000	1/1/2/00/0/00/00

ENTRATA TIT. 01 CAT. 01 SEZ. 02

numero	CAPITOLO		RESIDUI PRESUNTI	PREVISIONI DI COMPETENZA	PREVISIONI DI CASSA	CODICE E NOTE
	denominazione					
170	ADDIZIONALE REGIONALE ALL'IMPOSTA DI CONSUMO SUL GAS METANO AI SENSI DELL'ART. 6 - I COMMA LETT. B) - DELLA LEGGE 14.6.1990, N. 158 E D.LG. 21.12.90, N. 398 (L.R. 6.9.1991, N. 26)			162.000.000.000	162.000.000.000	1/1/2/00/0/00/00
180	QUOTA REGIONALE SULLE TASSE UNIVERSITARIE E TASSA DI ABILITAZIONE A NORMA ART.36 L.R.22.10.1982, N.50 E L.R. 19.12.88 N.. 61)			4.500.000.000	4.500.000.000	1/1/2/00/0/00/00
190	TASSA REGIONALE PER L'OCCUPAZIONE DI SPAZI ED AREE PUBBLICHE (L.R. 17.1.1972, N. 4 E L.R. 24.11.1987, N. 55)			500.000.000	500.000.000	1/1/2/00/0/00/00
*	TOTALE	SEZIONE 02		455.900.000.000	455.900.000.000	
**	RIEPILOGO	CATEGORIA 01		455.900.000.000	455.900.000.000	
**	SEZIONE	02		455.900.000.000	455.900.000.000	
**	TOTALE	CATEGORIA 01		455.900.000.000	455.900.000.000	
	CATEGORIA 02					
	TRIBUTI DEVOLUTI DALLO STATO E SOMME SOSTITUTIVE DI TRIBUTI					
	SEZIONE 06					
	ENTRATE DERIVANTI DALL'ART 8 DELLA LEGGE N. 281/1970, DI NATURA TRIBUTARIA					
510	QUOTA REGIONALE DEL FONDO COMUNE DI CUI ALL'ART.8 DELLA LEGGE 16 MAGGIO 1970 N.281 E ART. 2 L. 14.6.1990 N. 158			530.000.000.000	530.000.000.000	1/2/6/00/0/00/00
*	TOTALE	SEZIONE 06		530.000.000.000	530.000.000.000	

ENTRATA TIT. 01 CAT. 02 SEZ. 06

CAPITOLO		RESIDUI PRESUNTI	PREVISIONI DI COMPETENZA	PREVISIONI DI CASSA	CODICE E NOTE
numero	denominazione				
610	SEZIONE 07 ENTRATE SOSTITUTIVE DI TRIBU TI SOPPRESSI		11.440.000.000	11.440.000.000	1/2/7/00/0/00/00
*	ENTRATA SOSTITUTIVA DELLA SOP PRESSA PARTECIPAZIONE REGIONA LE AL TRIBUTO I.L.O.R. ( D.L. 29.12.1977. N.946 CONVERTITO NELLA LEGGE 27.2.1978. N.43)		11.440.000.000	11.440.000.000	
	TOTALE SEZIONE 07		11.440.000.000	11.440.000.000	
**	RIEPILOGO CATEGORIA 02		530.000.000.000	530.000.000.000	
**	SEZIONE 06		11.440.000.000	11.440.000.000	
**	SEZIONE 07		541.440.000.000	541.440.000.000	
**	TOTALE CATEGORIA 02		541.440.000.000	541.440.000.000	
***	RIEPILOGO TITOLO 01		455.900.000.000	455.900.000.000	
***	CATEGORIA 01		541.440.000.000	541.440.000.000	
***	CATEGORIA 02		997.340.000.000	997.340.000.000	
	TOTALE TITOLO 01		997.340.000.000	997.340.000.000	

ENTRATA TIT. 01 CAT. 02 SEZ. 07

CAPITOLO		RESIDUI PRESUNTI	PREVISIONI DI COMPETENZA	PREVISIONI DI CASSA	CODICE E NOTE
numero	denominazione				
710	<p>TITOLO 02 ENTRATE DERIVANTI DA CONTRIBU- TI ED ASSEGNAZIONI DELLO STATO ED IN GENERE DA TRASFERIMENTI DI FONDI DAL BILANCIO STATALE ANCHE IN RAPPORTO ALL'ESERCIZIO ZIO DI FUNZIONI DELEGATE</p> <p>CATEGORIA 01 ENTRATE DERIVANTI DA ASSEGNA- ZIONI STATALI CONNESSE AI PRO- GRAMMI DI SVILUPPO DI CUI ALL' ART.9 DELLA LEGGE 16/5/1970, N. 281</p> <p>SEZIONE 01 ENTRATE DERIVANTI DAL FONDO PER IL FINANZIAMENTO DEI PRO- GRAMMI REGIONALI DI SVILUPPO</p>		63.000.000.000	63.000.000.000	2/11/00/0/00/00
711	<p>QUOTA REGIONALE DEL FONDO PER IL FINANZIAMENTO DEI PROGRAM- MI REGIONALI DI SVILUPPO (ART. 9 L. 16.5.1970, N.281 E ART. 3 L. 14.6.1990 N. 158)</p> <p>QUOTA REGIONALE EX ART9 LEGGE 16.5.1970, N.281, RELATIVA AI CONTRIBUTI PER IL FINANZIAMEN- TO DEL PROGRAMMA DI COMPLETA- MENTO DEGLI OSPEDALI CIVILI E PSICHIATRICI</p> <p>TOTALE SEZIONE 01</p> <p>SEZIONE 02 ENTRATE DERIVANTI DA LEGGI SPE- CIALI CONFLUITE NEL FONDO PRO- GRAMMI REGIONALI DI SVILUPPO</p>		3.458.000.000	3.458.000.000	2/11/00/0/00/00
			66.458.000.000	66.458.000.000	

ENTRATA TIT. 02 CAT. 01 SEZ. 02

numero	CAPITOLO		RESIDUI PRESUNTI	PREVISIONI DI COMPETENZA	PREVISIONI DI CASSA	CODICE E NOTE
	denominazione					
812	ASSEGNAZIONE STATALE PER CON CORSO NEL PAGAMENTO DEGLI INTERESSI SU MUTUI DI CUI ALL'ART. 18 DELLA LEGGE 9.5.1975, N. 153 ATTUAZIONE DIRETTIVE CEE PER LA RIFORMA DELL'AGRICOLTURA		2.000.000.000	4.368.000.000	6.368.000.000	2/1/2/00/0/00/00
816	ASSEGNAZIONE DI FONDI PER "ATTUAZIONE DELLE DIRETTIVE COMUNITARIE SULL'AGRICOLTURA DI MONTAGNA E DI TALUNE ZONE SVANTAGGIATE" (LEGGE 10.5.1976, N. 352)			342.000.000	342.000.000	2/1/2/00/0/00/00
822	ASSEGNAZIONE FONDI PER IL FINANZIAMENTO ATTIVITA' AGRICOLE (ART. 2 LEGGE 1.7.1977, N. 403)			1.505.000.000	1.505.000.000	2/1/2/00/0/00/00
825	ASSEGNAZIONE STATALE SULLA LEGGE "DIFFERIMENTO DELLE DISPOSIZIONI DI CUI ALLA LEGGE 8.11.1986, N. 752" (EX ART. 3 LEGGE N. 752/86 E LEGGE 10.7.1991, N. 201)			89.212.000.000	29.740.000.000	2/1/2/00/0/00/00
826	ASSEGNAZIONE STATALE SULLA LEGGE "DIFFERIMENTO DELLE DISPOSIZIONI DI CUI ALLA LEGGE 8.11.1986, N. 752 (EX ART. 4 LEGGE N. 752/86 E LEGGE 10.7.1991, N. 201)			7.000.000.000	7.000.000.000	2/1/2/00/0/00/00
827	ASSEGNAZIONE STATALE SULLA LEGGE "DIFFERIMENTO DELLE DISPOSIZIONI DI CUI ALLA LEGGE 8.11.1986, N. 752 (EX ART. 6 LEGGE N. 752/86 E LEGGE 10.7.1991, N. 201)			3.655.000.000	1.220.000.000	2/1/2/00/0/00/00
830	ASSEGNAZIONI STATALI SULLA LEGGE PLURIENNALE PER L'ATTUAZIONE DI INTERVENTI PROGRAMMATI IN AGRICOLTURA DI CUI ALL'ART. 3 - COMMA 1 - DELLA LEGGE 8.11.1986, N. 752		10.000.000.000		10.000.000.000	2/1/2/00/0/00/00

ENTRATA TIT. 02 CAT. 01 SEZ. 02



CAPITOLO		RESIDUI PRESUNTI	PREVISIONI DI COMPETENZA	PREVISIONI DI CASSA	CODICE ENOTE
numero	denominazione				
831	ASSEGNAZIONI STATALI SULLA LEGGE PLURIENNALE PER L'ATTUAZIONE DI INTERVENTI PROGRAMMATI IN AGRICOLTURA - FINANZIAMENTO AZIONI A CARATTERE ORIZZONTALE (ART. 4 LEGGE 8.11.86, N. 752)	40.000.000.000		40.000.000.000	2/1/2/00/0/00/00
842	ASSEGNAZIONE STATALE PER CON CORSO NEGLI INTERESSI SU MUTUI VENTENNALI STIPULATI DA CANTINE SOCIALI, STALLE SOCIALI, COOPERATIVE ORTOFRUTTICOLE E LAT TIERO-CASEARIE PER LA TRASFORMAZIONE DI PASSIVITA' ONEROSE - ARTT. 14 E 16 LEGGE 1.8.1981 N. 423.		1.606.000.000	1.606.000.000	2/1/2/00/0/00/00
*	TOTALE SEZIONE 02	52.000.000.000	107.688.000.000	97.781.000.000	
**	RIEPILOGO CATEGORIA 01				
**	SEZIONE 01		66.458.000.000	66.458.000.000	
**	SEZIONE 02	52.000.000.000	107.688.000.000	97.781.000.000	
**	TOTALE CATEGORIA 01	52.000.000.000	174.146.000.000	164.239.000.000	
	CATEGORIA 02				
	ENTRATE DERIVANTI DA CONTRIBUTI SPECIALI DI CUI AL TERZO COMMA DELL'ART. 119 DELLA COSTITUZIONE E DA ALTRI PARTICOLARI FINANZIAMENTI PREVISTI DAGLI STATUTI SPECIALI REGIONALI				
	SEZIONE 02				
	ENTRATE DERIVANTI DA ASSEGNAZIONI STATALI IN CONTO CAPITALE				

ENTRATA TIT. 02 CAT. 02 SEZ. 02

CAPITOLO		RESIDUI PRESUNTI	PREVISIONI DI COMPETENZA	PREVISIONI DI CASSA	CODICE E NOTE
numero	denominazione				
900	ASSEGNAZIONE STATALE SUL FONDO PER GLI INVESTIMENTI E L'OCUPAZIONE 1986/88 - INTERVENTI DI SISTEMAZIONE IDRAULICA IN VAL BOITE	4.000.000.000		4.000.000.000	2/2/2/00/0/00/00
901	ASSEGNAZIONE STATALE SUL FONDO PER GLI INVESTIMENTI E L'OCUPAZIONE 1986/88 - INTERVENTI DI SISTEMAZIONE IDRAULICA NEL BACINO DELL'ALTO PIAVE - ZONE DI COMELICO E SAPPADA	5.000.000.000		5.000.000.000	2/2/2/00/0/00/00
902	ASSEGNAZIONE STATALE SUL FONDO PER GLI INVESTIMENTI E L'OCUPAZIONE 1986/88 - COMPLETAMENTO DEL PROGETTO PER L'IRRIGAZIONE E IL RIORDINO IDRAULICO DELLA PIANURA DEL VENETO CENTRALE	5.000.000.000		5.000.000.000	2/2/2/00/0/00/00
903	ASSEGNAZIONE STATALE SUL FONDO PER GLI INVESTIMENTI E L'OCUPAZIONE 1986/88 - SISTEMA ZIONE IDRAULICA ED AMBIENTALE DEL BACINO LUSORE - BRENTELLA	20.000.000.000		20.000.000.000	2/2/2/00/0/00/00
904	ASSEGNAZIONE STATALE SUL FONDO PER GLI INVESTIMENTI E L'OCUPAZIONE 1986/88 - SISTEMA ZIONE IDRAULICA ED AMBIENTALE DEL BACINO DELTA BRENTA	10.000.000.000		10.000.000.000	2/2/2/00/0/00/00
905	ASSEGNAZIONE STATALE SUL FONDO PER GLI INVESTIMENTI E L'OCUPAZIONE 1986/88 - RAZIONAZIONE MUTUA INTEGRAZIONE DEGLI ACQUEDOTTI DELL'ALTO TRE VIGIANO	10.000.000.000		10.000.000.000	2/2/2/00/0/00/00
906	ASSEGNAZIONE STATALE SUL FONDO PER GLI INVESTIMENTI E L'OCUPAZIONE 1986/88 - RAZIONAZIONE E MUTUA INTEGRAZIONE DEGLI ACQUEDOTTI DESTRA BRENTA	5.000.000.000		5.000.000.000	2/2/2/00/0/00/00

ENTRATA TIT. 02 CAT. 02 SEZ. 02

CAPITOLO		RESIDUI PRESUNTI	PREVISIONI DI COMPETENZA	PREVISIONI DI CASSA	CODICE E NOTE
numero	denominazione				
907	ASSEGNAZIONE STATALE SUL FONDO PER GLI INVESTIMENTI E L'OCUPAZIONE 1986/88 - RAZIONALIZZAZIONE E MUTUA INTEGRAZIONE DEGLI ACQUEDOTTI SINISTRA BREN TA	5.000.000.000		5.000.000.000	2/2/2/00/0/00/00
908	ASSEGNAZIONE STATALE SUL FONDO PER GLI INVESTIMENTI E L'OCUPAZIONE 1986/88 - RAZIONALIZZAZIONE E MUTUA INTEGRAZIONE DEGLI ACQUEDOTTI DELLE VALLI DEL'AGNO E DEL CHIAMPO	10.000.000.000		10.000.000.000	2/2/2/00/0/00/00
909	ASSEGNAZIONE STATALE SUL FONDO PER GLI INVESTIMENTI E L'OCUPAZIONE 1986/88 - DISINQUINAMENTO DEL BACINO DEL GARDA-MINICIO-PO	10.000.000.000		10.000.000.000	2/2/2/00/0/00/00
911	ASSEGNAZIONE STATALE SUL FONDO PER GLI INVESTIMENTI E L'OCUPAZIONE 1986/88 - DISINQUINAMENTO DEL BACINO DEL GORZONE E POTENZIAMENTO DEGLI IMPIANTI UBICATI NELLA PARTE MEDIA	5.000.000.000		5.000.000.000	2/2/2/00/0/00/00
912	ASSEGNAZIONE STATALE SUL FONDO PER GLI INVESTIMENTI E L'OCUPAZIONE 1986/88 - DISINQUINAMENTO DEL BACINO DEL GORZONE E POTENZIAMENTO DEGLI IMPIANTI UBICATI NELLA PARTE BASSA	5.000.000.000		5.000.000.000	2/2/2/00/0/00/00
913	ASSEGNAZIONE STATALE SUL FONDO PER GLI INVESTIMENTI E L'OCUPAZIONE 1986/88 - DISINQUINAMENTO DELLA LAGUNA DI VENEZIA E POTENZIAMENTO IMPIANTI DI FUSINA E CAMPALTO	3.000.000.000		3.000.000.000	2/2/2/00/0/00/00
914	ASSEGNAZIONE STATALE SUL FONDO PER GLI INVESTIMENTI E L'OCUPAZIONE 1986/88 - DISINQUINAMENTO DELLA FASCIA COSTIERA BALNEARE TRA I FIUMI SILE E TAGLIAMENTO	5.000.000.000		5.000.000.000	2/2/2/00/0/00/00

ENTRATA TIT. 02 CAT. 02 SEZ. 02

numero	CAPITOLO		RESIDUI PRESUNTI	PREVISIONI DI COMPETENZA	PREVISIONI DI CASSA	CODICE E NOTE
	denominazione					
915	ASSEGNAZIONE STATALE SUL FON DO PER GLI INVESTIMENTI E L'OC CUPAZIONE 1986/88 - DISINQUINA MENTO DEGLI SCARICHI CIVILI ED INDUSTRIALI DEL BACINO BRENTA- BACCHIGLIONE-ALTO VICENTINO OC CIDENTALE		5.000.000.000		5.000.000.000	2/2/2/00/0/00/00
916	ASSEGNAZIONE STATALE SUL FON DO PER GLI INVESTIMENTI E L'OC CUPAZIONE 1986/88 - DISINQUINA MENTO DEGLI SCARICHI CIVILI ED INDUSTRIALI DEL BACINO BRENTA- BACCHIGLIONE-ALTO VICENTINO ORIENTALE		5.000.000.000		5.000.000.000	2/2/2/00/0/00/00
917	ASSEGNAZIONE STATALE SUL FON DO PER GLI INVESTIMENTI E L'OC CUPAZIONE 1986/88 - DISINQUINA MENTO DEGLI SCARICHI CIVILI ED INDUSTRIALI DEL BACINO BRENTA- BACCHIGLIONE-PADOVA		5.000.000.000		5.000.000.000	2/2/2/00/0/00/00
918	ASSEGNAZIONE STATALE SUL FON DO PER GLI INVESTIMENTI E L'OC CUPAZIONE 1986/88 - COSTRUZIO NE PIATTAFORMA PER TRATTAMENTO RIFIUTI TOSSICI NOCIVI IN LOCA LITA' VENEZIA-MARGHERA		5.000.000.000		5.000.000.000	2/2/2/00/0/00/00
919	ASSEGNAZIONE STATALE SUL FON DO PER GLI INVESTIMENTI E L'OC CUPAZIONE 1986/88 - POTENZIA MENTO IMPIANTO DI TRATTAMENTO R.S.U. DI S. GIUSTINA BELLUNE SE E CREAZIONE DI DISCARICHE TATTICHE		10.000.000.000		10.000.000.000	2/2/2/00/0/00/00
920	ASSEGNAZIONE STATALE SUL FON DO PER GLI INVESTIMENTI E L'OC CUPAZIONE 1986/88 - POTENZIA MENTO IMPIANTI DI SMALTIMENTO DEI R.S.U. NELLA PROVINCIA DI ROVIGO		5.000.000.000		5.000.000.000	2/2/2/00/0/00/00

ENTRATA TIT. 02 CAT. 02 SEZ. 02

numero	CAPITOLO		RESIDUI PRESUNTI	PREVISIONI DI COMPETENZA	PREVISIONI DI CASSA	CODICE E NOTE
	denominazione					
921	ASSEGNAZIONE STATALE SUL FONDO PER GLI INVESTIMENTI E L'OCUPAZIONE 1986/88 - COSTRUZIONE IMPIANTO DI TRATTAMENTO E SMALTIMENTO DI R.S.U. IN PROVINCIA DI VENEZIA		15.000.000.000		15.000.000.000	2/2/2/00/0/00/00
922	ASSEGNAZIONE STATALE SUL FONDO PER GLI INVESTIMENTI E L'OCUPAZIONE 1986/88 - RESTAURO E RECUPERO DELLA CINTA MURARIA ED EDIFICI ATTINENTI DEL COMUNE DI CITTADELLA		5.000.000.000		5.000.000.000	2/2/2/00/0/00/00
923	ASSEGNAZIONE STATALE AI SENSI DELL'ART. 17, COMMA 31, LEGGE N. 67/88 (FIO 89 - RIF. 150) - INTERVENTI DI SISTEMAZIONE IDRAULICA BACINO DEL TORRENTE TESA - ZONA ALPAGO		5.000.000.000		5.000.000.000	2/2/2/00/0/00/00
924	ASSEGNAZIONE STATALE AI SENSI DELL'ART. 17, COMMA 31, LEGGE N. 67/88 (FIO 89 - RIF. 151) - REALIZZAZIONE DI UN CENTRO SERVIZI A TREVISO		10.000.000.000		10.000.000.000	2/2/2/00/0/00/00
925	ASSEGNAZIONE STATALE AI SENSI DELL'ART. 17, COMMA 31, LEGGE N. 67/88 (FIO 89 - RIF. 152) - ESAV REALIZZAZIONE DEL CENTRO SCIENTIFICO-DIDATTICO E SERVIZI ALLO SVILUPPO, A PADOVA-LEGNARO		5.000.000.000		5.000.000.000	2/2/2/00/0/00/00
926	ASSEGNAZIONE STATALE AI SENSI DELL'ART. 17, COMMA 31, LEGGE N. 67/88 (FIO 89 - RIF. 153) - PROGETTO PER UN SERVIZIO INTEGRATO DI AGROMETEOROLOGIA E DI FESA FITOPATOLOGICA		10.000.000.000		10.000.000.000	2/2/2/00/0/00/00

ENTRATA TIT. 02 CAT. 02 SEZ. 02

numero	CAPITOLO		RESIDUI PRESUNTI	PREVISIONI DI COMPETENZA	PREVISIONI DI CASSA	CODICE ENOTE
	denominazione					
927	ASSEGNAZIONE STATALE AI SENSI DELL'ART. 17, COMMA 31, LEGGE N. 67/88 (FIO 89 - RIF. 154) - ASSE IDROVIAARIO PADOVA-VENEZIA E PORTO INTERNO DI PADOVA		10.000.000.000		10.000.000.000	2/2/2/00/0/00/00
928	ASSEGNAZIONE STATALE AI SENSI DELL'ART. 17, COMMA 31, LEGGE N. 67/88 (FIO 89 - RIF. 155) - METANIZZAZIONE ALTA PROVINCIA BELLUNESE - I LOTTO		10.000.000.000		10.000.000.000	2/2/2/00/0/00/00
929	ASSEGNAZIONE STATALE AI SENSI DELL'ART. 17, COMMA 31, LEGGE N. 67/88 (FIO 89 - RIF. 156) - ATTREZZATURE SCIISTICHE NELLE DOLOMITI BELLUNESI		10.000.000.000		10.000.000.000	2/2/2/00/0/00/00
930	ASSEGNAZIONE STATALE AI SENSI DELL'ART. 17, COMMA 31, LEGGE N. 67/88 (FIO 89 - RIF. 157) - DISINQUINAMENTO BACINO BRENTA - BACCHIGLIONE - LOTTO CASTELLANA (IMPIANTO DEPURAZIONE CASTELFRANCO, SALVATRONDA ME COLLETTORI 1.2.1.3.1.4.1.5.1.7.1.8.1.9.1.10.1.11.1.12.1.13.1.14.1.15.1.16)		10.000.000.000		10.000.000.000	2/2/2/00/0/00/00
931	ASSEGNAZIONE STATALE AI SENSI DELL'ART. 17, COMMA 31, LEGGE N. 67/88 (FIO 89 - RIF. 158) - DISINQUINAMENTO TERRITORIO CON SELVANO - I LOTTO (IMPIANTO DEPURAZIONE DI CONSELVE, COLLETTORI 4.5 E 6 E RELATIVI IMPIANTI DI SOLLEVAMENTO)		5.000.000.000		5.000.000.000	2/2/2/00/0/00/00
932	ASSEGNAZIONE STATALE AI SENSI DELL'ART. 17, COMMA 31, LEGGE N. 67/88 (FIO 89 - RIF. 159) - DISINQUINAMENTO DEL BACINO GARDA-MINCIO-PO-LAGO DI GARDA (COLLETTI E SOLLEVAMENTI COMUNI DI MALCESINE, BRENZONE, TORRI DEL BENACO, GARDA, BARDOLI NO E LAZISE)		5.000.000.000		5.000.000.000	2/2/2/00/0/00/00

ENTRATA TIT. 02 CAT. 02 SEZ. 02

numero	CAPITOLO		RESIDUI PRESUNTI	PREVISIONI DI COMPETENZA	PREVISIONI DI CASSA	CODICE ENOTE
	denominazione					
933	ASSEGNAZIONE STATALE AI SENSI DELL'ART. 17, COMMA 31, LEGGE N. 67/88 (FIO 89 - RIF. 160) - REALIZZAZIONE IMPIANTO DI SMALTIMENTO R.S.U. DEL TERRITORIO DEL PIOVESE		5.000.000.000		5.000.000.000	2/2/2/00/0/00/00
934	ASSEGNAZIONE STATALE AI SENSI DELL'ART. 17, COMMA 31, LEGGE N. 67/88 (FIO 89 - RIF. 161) - PROGETTO DI CONSERVAZIONE E RIUSO DI BENI DI PROPRIETA' PUBBLICA NEL CENTRO STORICO DI ASOLO (ROCCA E MURA, MAGLIO, CASTELLO REGINA CORNARO, EX CONVENTO SS. PIETRO E PAOLO, MUSEO CIVICO)		10.000.000.000		10.000.000.000	2/2/2/00/0/00/00
935	ASSEGNAZIONE STATALE AI SENSI DELL'ART. 17, COMMA 31, LEGGE N. 67/88 (FIO 89 - RIF. 162) - RESTAURO E RECUPERO, AD USO MUSEALE DEL CONVENTO DI S. BARTOLOMEO DI ROVIGO		10.000.000.000		10.000.000.000	2/2/2/00/0/00/00
936	ASSEGNAZIONE STATALE AI SENSI DELL'ART. 17, COMMA 31, LEGGE N. 67/88 (FIO 89 - RIF. 163) - IMPIANTO DI TRATTAMENTO ECOLOGICO R.S.U. COMPENSORIO DI VERONA (RICEVIMENTO RIFIUTI, LINEA DI SELEZIONE, 2 LINEE DI COMPOSTAGGIO)		5.000.000.000		5.000.000.000	2/2/2/00/0/00/00
937	ASSEGNAZIONE STATALE AI SENSI DELL'ART. 17, COMMA 31, LEGGE N. 67/88 (FIO 89 - RIF. 164) - INTERVENTI DI SISTEMAZIONE IDRICA BACINO FIUME ANSIEI ZONA CENTRO CADORE		5.000.000.000		5.000.000.000	2/2/2/00/0/00/00
938	ASSEGNAZIONE STATALE AI SENSI DELL'ART. 17, COMMA 31, LEGGE N. 67/88 (FIO 89 - RIF. 165) - REALIZZAZIONE DI UN EDIFICIO POLIFUNZIONALE IN COMUNE DI JESOLO, AD USO CONGRESSUALE, SPETTACOLO E SPORT		6.000.000.000		6.000.000.000	2/2/2/00/0/00/00

ENTRATA TIT. 02 CAT. 02 SEZ. 02



CAPITOLO		RESIDUI DI PRESUNTI	PREVISIONI DI COMPETENZA	PREVISIONI DI CASSA	CODICE E NOTE
numero	denominazione				
939	ASSEGNAZIONE STATALE AI SENSI DELL'ART. 17, COMMA 31, LEGGE N. 67/88 (FIO 89 - RIF. 166) - CENTRO PILOTA APPLICAZIONI BIO TECNOLOGICHE ALLE PRODUZIONI ALIMENTARI ED AGRICOLE - 1 STRALCIO	10.000.000.000		10.000.000.000	2/2/2/00/0/00/00
940	ASSEGNAZIONE STATALE AI SENSI DELL'ART. 17, COMMA 31, LEGGE N. 67/88 (FIO 89 - RIF. 167) - AMPLIAMENTO E RISTRUTTURAZIONE QUARTIERE FIERISTICO DI VICENZA	10.000.000.000		10.000.000.000	2/2/2/00/0/00/00
941	ASSEGNAZIONE STATALE AI SENSI DELL'ART. 17, COMMA 31, LEGGE N. 67/88 E LEGGE N. 122/89 (FIO 89 - RIF. 182) - PARCHEGGI E VIABILITA' CONNESSI ALLA CITTA' DI BELLUNO - 1 LOTTO	10.000.000.000		10.000.000.000	2/2/2/00/0/00/00
942	ASSEGNAZIONE STATALE AI SENSI DELL'ART. 17, COMMA 34, ED ART. 20 LEGGE N. 67/88 (FIO 89-RIF. 194)-REALIZZAZIONE NUOVA SEDE ISTITUTO ZOOPROFILATTICO SPERIMENTALE DELLE VENEZIE	15.000.000.000		15.000.000.000	2/2/2/00/0/00/00
960	ASSEGNAZIONI STATALI SUL FONDO PER GLI INVESTIMENTI E L'OCCUPAZIONE - FORESTAZIONE PRODUTTIVA -	1.000.000.000		1.000.000.000	2/2/2/00/0/00/00
961	ASSEGNAZIONI DELLO STATO SUL FONDO PER GLI INVESTIMENTI E L'OCCUPAZIONE-DISINQUINAMENTO DEL LAGO DI GARDA	1.000.000.000		1.000.000.000	2/2/2/00/0/00/00
962	ASSEGNAZIONI DELLO STATO SUL FONDO PER GLI INVESTIMENTI E L'OCCUPAZIONE - POTENZIAMENTO STRUTTURE TRASPORTI E NAVIGAZIONE INTERNA	5.000.000.000		5.000.000.000	2/2/2/00/0/00/00

ENTRATA TIT. 02 CAT. 02 SEZ. 02

numero	CAPITOLO		RESIDUI PRESUNTI	PREVISIONI DI COMPETENZA	PREVISIONI DI CASSA	CODICE E NOTE
	denominazione					
963	ASSEGNAZIONI STATALI SUL FONDO PER L'INVESTIMENTO E L'OCCUPAZIONE 1983. PROGETTO IRRIGAZIONE PIANURA VENETO CENTRALE.		5.000.000.000		5.000.000.000	2/2/2/00/0/00/00
966	ASSEGNAZIONE DELLO STATO SUL FONDO PER GLI INVESTIMENTI E L'OCCUPAZIONE - PORTUALITA' TERRITORIO POLESANO (L.R. 24.7. 1984, N. 34)		1.500.000.000		1.500.000.000	2/2/2/00/0/00/00
970	ASSEGNAZIONE STATALE SUL FONDO PER L'INVESTIMENTO E L'OCCUPAZIONE 1984-IDROVIA FISSEROPOLI DI LEVANTE.		15.000.000.000		15.000.000.000	2/2/2/00/0/00/00
980	ASSEGNAZIONE STATALE PER GLI INTERVENTI DI COMPETENZA REGIONALE PER LA SALVAGUARDIA DI VE NEZIA (LEGGE 29.11.1984, N. 798)			89.700.000.000	89.700.000.000	2/2/2/00/0/00/00
991	ASSEGNAZIONE STATALE SUL FONDO PER GLI INVESTIMENTI E L'OCCUPAZIONE 1985 - LINEA NAVIGABILE FISSERO TARTARO -		9.000.000.000		9.000.000.000	2/2/2/00/0/00/00
992	ASSEGNAZIONE STATALE SUL FONDO PER GLI INVESTIMENTI E L'OCCUPAZIONE 1985 - DISINQUINAMENTO BRENTA BACCHIGLIONE -		3.000.000.000		3.000.000.000	2/2/2/00/0/00/00
993	ASSEGNAZIONE STATALE SUL FONDO PER GLI INVESTIMENTI E L'OCCUPAZIONE 1985 - DISINQUINAMENTO DELLA LAGUNA VENETA -		14.000.000.000		14.000.000.000	2/2/2/00/0/00/00
994	ASSEGNAZIONE STATALE SUL FONDO PER GLI INVESTIMENTI E L'OCCUPAZIONE 1985 - DISINQUINAMENTO BACINO DEL GORZONE -		25.000.000.000		25.000.000.000	2/2/2/00/0/00/00
995	ASSEGNAZIONE STATALE SUL FONDO PER GLI INVESTIMENTI E L'OCCUPAZIONE 1985 - SISTEMAZIONE IDRAULICA DESE SILE -		8.000.000.000		8.000.000.000	2/2/2/00/0/00/00
*	TOTALE SEZIONE 02		410.500.000.000	89.700.000.000	500.200.000.000	

ENTRATA TIT. 02 CAT. 02 SEZ. 02

CAPITOLO		RESIDUI PRESUNTI	PREVISIONI DI COMPETENZA	PREVISIONI DI CASSA	CODICE E NOTE
numero	denominazione				
**	RIEPILOGO CATEGORIA 02				
**	SEZIONE 02	410.500.000.000	89.700.000.000	500.200.000.000	
**	TOTALE CATEGORIA 02	410.500.000.000	89.700.000.000	500.200.000.000	
	CATEGORIA 03 ALTRE ENTRATE DERIVANTI DA CON- TRIBUTI ED ASSEGNAZIONI STATA- LI				
	SEZIONE 01 ENTRATE DERIVANTI DA CONTRIBU- TI ED ASSEGNAZIONI STATALI DI PARTE CORRENTE				
1402	ASSEGNAZIONE STATALE SUL FON- DO NAZIONALE TRASPORTI - SPESE CORRENTI - ART. 9 LEGGE 10.4. 1981, N. 151.		307.000.000.000	307.000.000.000	2/3/1/00/0/00/00
1503	ASSEGNAZIONE STATALE PER L'ACQUISTO DELLA BANCA DATI E PER LA REALIZZAZIONE DEL SISTE- MA INFORMATIVO NAZIONALE SULLA FORMAZIONE PROFESSIONALE ( LEG- GE 12.11.1988, N. 492)	5.000.000.000	3.882.000.000	8.882.000.000	2/3/1/00/0/00/00
1504	ASSEGNAZIONE STATALE PER LA RE- ALIZZAZIONE DI CENTRI DI PRIMA ACCOGLIENZA E DI SERVIZI PER STRANIERI IMMIGRATI (LEGGE 30. 12.1989, N. 416)		2.271.000.000	2.271.000.000	2/3/1/00/0/00/00
1505	ASSEGNAZIONE STATALE PER IL FI- NANZIAMENTO DEL PIANO PER LO SVILUPPO DI UN SISTEMA INFORMA- TIVO INTEGRATO PER LA FORMA- ZIONE PROFESSIONALE (LEGGE 12. 11.1988, N. 492)		1.438.000.000	1.438.000.000	2/3/1/00/0/00/00

ENTRATA TIT. 02 CAT. 03 SEZ. 01

CAPITOLO		RESIDUI PRESUNTI	PREVISIONI DI COMPETENZA	PREVISIONI DI CASSA	CODICE E NOTE
numero	denominazione				
1600	ASSEGNAZIONE STATALE PER PRESTAZIONI ECONOMICHE A FAVORE DI CITTADINI AFFETTI DA TUBERCOLOSI E NON ASSISTITI DALL'INPS AI SENSI DELL'ART.5 DELLA LEGGE 4.3.1987, N. 88		500.000.000	500.000.000	2/3/1/00/0/00/00
1800	ASSEGNAZIONE STATALE PER ATTUAZIONE PROGRAMMA DI VIGILANZA COSTIERA E PER LA PREVENZIONE ED IL CONTROLLO DEGLI INQUINAMENTI DEL MARE DI CUI ALLA LEGGE 31.12.1982, N. 979 E ART. 3 LEGGE 4.8.1989, N. 283	300.000.000	523.000.000	823.000.000	2/3/1/00/0/00/00
	TOTALE SEZIONE 01	5.300.000.000	315.614.000.000	320.914.000.000	
2010	SEZIONE 02 ENTRATE DERIVANTI DA CONTRIBUTI ED ASSEGNAZIONI STATALI IN CONTO CAPITALE		1.535.000.000	1.535.000.000	2/3/2/00/0/00/00
2020	QUOTA REGIONALE EX D.L. 24.2.1975, N.26, CONVERTITO NELLA LEGGE 23.4.1975, N.125, PER CONCORSI NEGLI INTERESSI SU MUTUI PER OPERE DI MIGLIORAMENTO FONDARIO		10.000.000.000	10.000.000.000	2/3/2/00/0/00/00
2025	ASSEGNAZIONE STATALE PER INCENTIVI PER LO SVILUPPO DELLA COOPERAZIONE ECONOMICA INTERNAZIONALE NELLE ZONE DEL CONFINE ORIENTALE (LEGGE 9.1.1991 N.19)		15.000.000.000	15.000.000.000	2/3/2/00/0/00/00

ENTRATA TIT. 02 CAT. 03 SEZ. 02

numero	CAPITOLO		RESIDUI PRESUNTI	PREVISIONI DI COMPETENZA	PREVISIONI DI CASSA	CODICE E NOTE
	denominazione					
2210	NUOVE NORME PER IL FONDO DI SO LIDARIETA' NAZIONALE IN AGRICOL- COLTURA (LEGGE 15.10.1981, N. 590 E LEGGE 13.5.1985, N. 198)			6.500.000.000	6.500.000.000	2/3/2/00/0/00/00
2390	ASSEGNAZIONE PER IL FINANZIA- MENTO DELLE COMUNITA' MONTANE (LEGGE 11.3.1975, N.72 E LEGGE N.93/1981)			3.857.000.000	3.857.000.000	2/3/2/00/0/00/00
2405	ASSEGNAZIONE STATALE PER CON- TRIBUTI IN C/INTERESSI PER INTERVENTI DI EDILIZIA RESIDEN- ZIALE AI SENSI DELL'ART. 3 LETT. Q) DELLA LEGGE 5.8.1978, N. 457			102.000.000	102.000.000	2/3/2/00/0/00/00
2406	ASSEGNAZIONE STATALE PER EDILI- ZIA CONVENZIONATA ED AGEVOLATA (ART. 36 L. 5.8.1978, N. 457)		10.000.000.000	43.133.000.000	53.133.000.000	2/3/2/00/0/00/00
2408	ASSEGNAZIONE STATALE PER L'EDI- LIZIA RURALE - ART.37 LEGGE 5.8.1978, N.457 -			1.907.000.000	1.907.000.000	2/3/2/00/0/00/00
2410	ASSEGNAZIONE STATALE PER L'EDI- LIZIA CONVENZIONATA ED AGEVOLA- TA - COMPLETAMENTO PROGRAMMI - ART. 38 LEGGE 5.8.1978, N. 457			834.000.000	834.000.000	2/3/2/00/0/00/00
2411	ASSEGNAZIONE STATALE PER FINAN- ZIAMENTO DI MAGGIORI ONERI SU MUTUI CONCESSI AI SENSI DEGLI ARTT. 36 E 38 DELLA LEGGE N. 457/78			5.759.000.000	5.759.000.000	2/3/2/00/0/00/00
2412	ASSEGNAZIONE STATALE PER L'EDI- LIZIA CONVENZIONATA - ART. 9 LEGGE 15.2.1980, N. 25		3.000.000.000	3.730.000.000	6.730.000.000	2/3/2/00/0/00/00
2415	ASSEGNAZIONE STATALE PER CONT- RIBUTI "UNA TANTUM" IN C/INTE- RESSI PER INTERVENTI DI EDILI- ZIA RURALE AI SENSI DELL'ART. 21 QUINQUIES DELLA LEGGE 25.3. 1982, N. 94			1.338.000.000	1.338.000.000	2/3/2/00/0/00/00

ENTRATA TIT. 02 CAT. 03 SEZ. 02

numero	CAPITOLO		RESIDUI PRESUNTI	PREVISIONI DI COMPETENZA	PREVISIONI DI CASSA	CODICE E NOTE
	denominazione					
2417	ASSEGNAZIONE STATALE PER IL FINANZIAMENTO DEL PROGRAMMA DI EDILIZIA RESIDENZIALE PUBBLICA - 1988/1989 - (ART. 22 - COMMI 2 E 3 DELLA LEGGE 11.3.88, N. 67)			11.978.000.000	11.978.000.000	2/3/2/00/0/00/00
2599	ASSEGNAZIONI DELLO STATO PER IL FINANZIAMENTO DI INTERVENTI DI SOSTEGNO ALLE IMPRESE TURISTICHE (LEGGE 25.8.1991, N. 284 E D.L. 3.5.1991, N. 142)			11.668.000.000	11.668.000.000	2/3/2/00/0/00/00
2662	ASSEGNAZIONE STATALE PER RIPRISTINO OPERE PUBBLICHE DANEGGiate DA AVVERSITA' ATMOSFERICHE DEGLI ANNI 1986-1987 (ART. 5 LEGGE 27.3.1987, N.120; ART. 1 LEGGE 10.11.1987, N.470 ED ART. 4° D.L. 19.3.1988, N.85)		15.000.000.000		15.000.000.000	2/3/2/00/0/00/00
2663	ASSEGNAZIONE STATALE PER LA REDAZIONE DEI PIANI DI BONIFICA DI AREE INQUINATE E PER LA REALIZZAZIONE DI OPERE DI BONIFICA AI SENSI DELLA LEGGE 29.10.1987, N. 441		5.000.000.000		5.000.000.000	2/3/2/00/0/00/00
2664	ASSEGNAZIONE DELLO STATO IN SOSTITUZIONE DELL'IMPOSTA DI SOGGIORNO SOPPRESSA DALL'ART. 10 DEL D.L. 2.3.1989, N. 66 CON VERTITO NELLA LEGGE 24.4.1989, N. 144		10.000.000.000	8.800.000.000	18.800.000.000	2/3/2/00/0/00/00 ACCORPA IL CAPITOLO 7550 DEL BILANCIO 1991
2666	ASSEGNAZIONE STATALE PER L'AMMODERNAMENTO E LA QUALIFICAZIONE DELLE STRUTTURE RICETTIVOTURISTICHE AI SENSI DELLA LEGGE 17.05.1983, N.217 - ART.13 - (TABELLA B L. 29.12.1990 N. 405)		000.000.000	3.500.000.000	8.500.000.000	2/3/2/00/0/00/00

ENTRATA TIT. 02 CAT. 03 SEZ. 02

numero	CAPITOLO		RESIDUI PRESUNTI	PREVISIONI DI COMPETENZA	PREVISIONI DI CASSA	CODICE E NOTE
	denominazione					
2669	ASSEGNAZIONE STATALE PER CON TRIBUTI IN C/INTERESSI FINALIZ ZATI ALLA REALIZZAZIONE DI STRUTTURE TURISTICHE, DI CUI AGLI ARTT. 1 E 2 DEL D. L. 4.11.1988, N. 455, CONVERTI TO NELLA LEGGE 30.12.1988, N. 556			672.000.000	672.000.000	2/3/2/00/0/00/00
2675	ASSEGNAZIONE STATALE PER MU TUI AGEVOLATI PER INTERVENTI IN EDILIZIA AI SENSI DELLA LEG GE N.94/1982 (ART.2-12' COMMA E ART.5 BIS LEGGE 5.4.85, N.118		3.000.000.000	5.000.000.000	8.000.000.000	2/3/2/00/0/00/00
2700	ASSEGNAZIONE STATALE PER RICO STRUZIONE E RIPARAZIONE FABBRICATI DISTRUTTI O DANNEGGIATI DA EVENTI BELLICI O DA RAPPRE SAGLIE NAZIFASCISTE			52.000.000	52.000.000	2/3/2/00/0/00/00
2740	ASSEGNAZIONE STATALE PER LA SI STEMAZIONE IDROGEOLOGICA DEL BACINO DEL TORRENTE MAE' - CO MUNE DI FORNO DI ZOLDO- AI SEN SI DELL'ART.3, COMMA 21, DELLA LEGGE 28.10.1986, N.730		15.000.000.000		15.000.000.000	2/3/2/00/0/00/00
2744	ASSEGNAZIONE STATALE PER IL FI NANZIAMENTO DI INTERVENTI PER IL DISINQUINAMENTO DELL'AREA PADANA AI SENSI DELL'ART. 18 DELLA LEGGE 11.3.1988, N. 67		10.000.000.000		10.000.000.000	2/3/2/00/0/00/00
2745	ASSEGNAZIONE STATALE PER IL FI NANZIAMENTO DI PROGETTI SPERI MENTALI PER L'ABBATTIMENTO DEL FOSFORO E LA DEFOSFATAZIO NE BIOLOGICA DEGLI IMPIANTI DI DEPURAZIONE DI FUSINA, JESO LO E PESCHIERA DEL GARDA AI SENSI DELLA LEGGE 24.1.1986, N. 7		3.000.000.000		3.000.000.000	2/3/2/00/0/00/00

ENTRATA TIT. 02 CAT. 03 SEZ. 02



CAPITOLO		RESIDUI PRESUNTI	PREVISIONI DI COMPETENZA	PREVISIONI DI CASSA	CODICE E NOTE
numero	denominazione				
2748	ASSEGNAZIONE STATALE PER OPERE DI TRATTAMENTO E POTABILIZZAZIONE DELLE ACQUE INQUINATE DEL FIUME ADIGE AI SENSI DELL'ART. 17 DEL D.L. 31.8.1987, N. 361 CONV. IN L. 29.10.1987, N. 441	6.000.000.000		6.000.000.000	2/3/2/00/0/00/00
2751	ASSEGNAZIONE STATALE PER INTERVENTI URGENTI NEI TERRITORI DEI COMUNI DI VALLADA AGORDI NA, VOLTAGO AGORDINO E ZOLDO ALTO, AI SENSI DELL'ART. 1 DELLA LEGGE 27.3.1987, N. 120	3.000.000.000		3.000.000.000	2/3/2/00/0/00/00
2752	ASSEGNAZIONE DELLO STATO PER IL FINANZIAMENTO DI INTERVENTI A FRONTEGGIARE L'EMERGENZA IDRICA CONSEGUENTE ALL'INQUINAMENTO DEL FIUME ADIGE AI SENSI DELL'ORDINANZA N. 1824/PC DEL 17.11.1989 DEL MINISTRO PER IL COORDINAMENTO DELLA PROTEZIONE CIVILE	3.000.000.000		3.000.000.000	2/3/2/00/0/00/00
2753	ASSEGNAZIONE STATALE PER INTERVENTI DI SISTEMAZIONE IDROELOGICA NEL COMUNE DI VELO D'ASTICO AI SENSI DELL'ART. 1 DELLA LEGGE 27.3.1987, N. 120	1.000.000.000		1.000.000.000	2/3/2/00/0/00/00
2754	ASSEGNAZIONE STATALE PER FRONTEGGIARE LA SITUAZIONE DI EMERGENZA IDROPOTABILE NEL BACINO DELL'ADIGE	10.000.000.000		10.000.000.000	2/3/2/00/0/00/00
2757	ASSEGNAZIONI DELLO STATO PER LA LOTTA ALL'EUTROFIZZAZIONE DELLE ACQUE COSTIERE DEL MARE ADRIATICO E PER L'ELIMINAZIONE DEGLI EFFETTI (D.L. 13.6.1989, N. 227 CONVERTITO NELLA LEGGE N. 283/89)	15.000.000.000		15.000.000.000	2/3/2/00/0/00/00

ENTRATA TIT. 02 CAT. 03 SEZ. 02

CAPITOLO		RESIDUI PRESUNTI	PREVISIONI DI COMPETENZA	PREVISIONI DI CASSA	CODICE E NCTE
numero	denominazione				
2758	ASSEGNAZIONE STATALE PER INTERVENTI DI SISTEMAZIONE IDROGEOLOGICA NEL COMUNE DI CHIES D'ALPAGO AI SENSI DELLA LEGGE 27.3.1987, N. 120 (ORDINANZA N. 2158/FPC DEL 9.8.1991)	1.000.000.000		1.000.000.000	2/3/2/00/0/00/00
2759	ASSEGNAZIONE STATALE PER IL DI SINQUINAMENTO DELLE RISORSE IDRICHE DESTINATE ALL'APPROVVIGIONAMENTO IDROPOTABILE AI SENSI DELL'ART. 9 DEL D.L. 5.2.1990, N. 16, CONVERTITO NELLA LEGGE 5.4.1990, N. 71	100.000.000.000		100.000.000.000	2/3/2/00/0/00/00
2770	ASSEGNAZIONI STATALI PER ATTUAZIONE INTERVENTI PER FRONTEGGIARE L'EMERGENZA IDRICA NELLA REGIONE VENETO AI SENSI DELL'ORDINANZA N.1956/FPC DEL 22.6.1990 DEL MINISTRO PER IL COORDINAMENTO DELLA PROTEZIONE CIVILE	8.160.000.000		8.160.000.000	2/3/2/00/0/00/00
2780	ASSEGNAZIONE DELLO STATO PER L'ATTUAZIONE DEL PROGRAMMA TRIENNALE 1989-91 PER LA TUTELA AMBIENTALE AI SENSI DELLO ART.2 BIS DELLA LEGGE 4.8.89, N. 283		16.900.000.000	16.900.000.000	2/3/2/00/0/00/00
2781	ASSEGNAZIONE DELLO STATO PER L'ATTUAZIONE DEL PROGRAMMA TRIENNALE 1989-91 PER LA TUTELA AMBIENTALE AI SENSI DELLO ART.6 DELLA LEGGE 28.8.89, N. 805		29.300.000.000	29.300.000.000	2/3/2/00/0/00/00
2782	ASSEGNAZIONE DELLO STATO PER L'ATTUAZIONE DEL PROGRAMMA TRIENNALE 1989-91 PER LA TUTELA AMBIENTALE AI SENSI DELLO ART.13 DELLA LEGGE 28.8.89, N. 305		3.900.000.000	3.900.000.000	2/3/2/00/0/00/00

ENTRATA TIT. 02 CAT. 03 SEZ. 02

numero	CAPITOLO		RESIDUI PRESUNTI	PREVISIONI DI COMPETENZA	PREVISIONI DI CASSA	CODICE E NOTE
	denominazione					
2783	ASSEGNAZIONE DELLO STATO PER L'ATTUAZIONE DEL PROGRAMMA TRIENNALE 1989-91 PER LA TUTELA AMBIENTALE AI SENSI DELL'ART. 5 DELLA LEGGE 24.3.87, N. 119			600.000.000	600.000.000	2/3/2/00/0/00/00
*	TOTALE SEZIONE 02		226.160.000.000	186.065.000.000	412.225.000.000	
2900	SEZIONE 03 ENTRATE DERIVANTI DA FONDI STATALI, FONDI COMUNITARI E DAL FONDO DI ROTAZIONE PER L'ATTUAZIONE DI DIRETTIVE COMUNITARIE		3.000.000.000		3.000.000.000	2/3/3/00/0/00/00 ACCORPA IL CAPITOLO 2684 DEL BILANCIO 1991
2905	ASSEGNAZIONE DEL F.D.R. PER LA REALIZZAZIONE DEL PROGRAMMA VENETO DI CUI AL REG.TO C.E.E. N. 2052/88 - OBIETTIVO 2					2/3/3/00/0/00/00
2920	ASSEGNAZIONE DEL F.S.E. PER L'ATTUAZIONE DI CORSI DI FORMAZIONE PROFESSIONALE - REG.TO CEE N. 2052/88 - OBIETTIVO 4		10.000.000.000	30.370.000.000	40.370.000.000	2/3/3/00/0/00/00 ACCORPA IL CAPITOLO 7210 DEL BILANCIO 1991
2925	CONTRIBUTO DEL F.D.R. PER L'ATTUAZIONE DI CORSI DI FORMAZIONE PROFESSIONALE AI SENSI ART. 25 LEGGE N. 845/78 E LEGGE 16.4.1987, N. 183 - REG.TO CEE N. 2052/88 - OBIETTIVO 4		20.000.000.000	18.000.000.000	38.000.000.000	2/3/3/00/0/00/00 ACCORPA IL CAPITOLO 7220 DEL BILANCIO 1991
2940	ASSEGNAZIONE DEL F.S.E. PER LA REALIZZAZIONE DEL PROGRAMMA VENETO DI CUI AL REG.TO CEE N. 2052/88 - OBIETTIVO 5/B			5.300.000.000	5.300.000.000	2/3/3/00/0/00/00

ENTRATA TIT. 02 CAT. 03 SEZ. 03

CAPITOLO		RESIDUI PRESUNTI	PREVISIONI DI COMPETENZA	PREVISIONI DI CASSA	CODICE E NOTE
numero	denominazione				
2945	ASSEGNAZIONE SUL F. D. R. PER LA REALIZZAZIONE DEL PROGRAMMA VENETO DI CUI AL REG. TO CEE N. 2052/88 - OBIETTIVO 5/B		42.500.000.000	42.500.000.000	2/3/3/00/0/00/00
2950	ASSEGNAZIONE DEL F. E. R. S. PER LA REALIZZAZIONE DEL PROGRAMMA VENETO DI CUI AL REG. TO CEE N. 2052/88 - OBIETTIVO 5/B		14.000.000.000	14.000.000.000	2/3/3/00/0/00/00
2955	ASSEGNAZIONI F. E. O. G. A. PER L'ATTUAZIONE DEL PROGRAMMA VENETO DI CUI AL REG. TO CEE N. 2052/88 - OBIETTIVO 5/B		17.000.000.000	17.000.000.000	2/3/3/00/0/00/00
2970	ASSEGNAZIONI STATALI PER IL FINANZIAMENTO DEGLI INTERVENTI PREVISTI DAI REGOLAMENTI COMUNITARI IN AGRICOLTURA IN MATERIA DI AZIONI STRUTTURALI (EX ART. 5 LEGGE N. 752/86 E LEGGE 16.4.1987, N. 183)	20.000.000.000	21.500.000.000	41.500.000.000	2/3/3/00/0/00/00 ACCORPA IL CAPITOLO 2680 DEL BILANCIO 1991
2975	ASSEGNAZIONE DELLA C. E. E. PER L'ATTUAZIONE DEGLI INTERVENTI RELATIVI AL P. I. M. ACQUACOLTURA DI CUI AL REG. TO C. E. E. N. 2088 DEL 23.7.1985	15.000.000.000		15.000.000.000	2/3/3/00/0/00/00 ACCORPA IL CAPITOLO 2681 DEL BILANCIO 1991
2980	ASSEGNAZIONE DELLO STATO PER L'ATTUAZIONE DEGLI INTERVENTI RELATIVI AL P. I. M. ACQUACOLTURA DI CUI AL REG. TO C. E. E. N. 2088 DEL 23.7.1985	10.000.000.000		10.000.000.000	2/3/3/00/0/00/00 ACCORPA IL CAPITOLO 2682 DEL BILANCIO 1991
TOTALE SEZIONE 03		78.000.000.000	148.670.000.000	226.670.000.000	
SEZIONE 05 ENTRATE DI PARTE CORRENTE DERIVANTI DA FONDO SANITARIO NAZIONALE					

ENTRATA TIT. 02 CAT. 03 SEZ. 05

numero	CAPITOLO		RESIDUI PRESUNTI	PREVISIONI DI COMPETENZA	PREVISIONI DI CASSA	CODICE E NOTE
	denominazione					
4020	QUOTA REGIONALE DEL FONDO SANI TARIO NAZIONALE DI PARTE COR RENTE DI CUI AL III. COMMA DEL L'ART. 52 DELLA LEGGE 23.12.78. N. 833.		40.000.000.000	6.248.140.000.000	6.288.140.000.000	2/3/5/00/0/00/00
*	TOTALE SEZIONE 05		40.000.000.000	6.248.140.000.000	6.288.140.000.000	
4520	SEZIONE 06 ENTRATE IN CONTO CAPITALE DERI VANTI DAL FONDO SANITARIO NA ZIONALE		50.000.000.000	145.000.000.000	195.000.000.000	2/3/6/00/0/00/00
4530	MUTUI PER LA COSTITUZIONE DEL LA QUOTA DEL FONDO SANITARIO NAZIONALE DI PARTE CAPITALE (ART. 52 DELLA LEGGE 23.12.78, N. 833. E D.D.L. FINANZIARIA 1992 - TAB. C)					
	ASSEGNAZIONE QUOTA PARTE DEL FONDO SANITARIO REGIONALE DI PARTE CAPITALE PER FINANZIAMEN TO DELL'ISTITUTO ZOOPROFILATTI CO SPERIMENTALE DELLE VENEZIE (D.L. 30.12.1979, N. 663, CONVER TITO NELLA LEGGE 29.2.80, N. 33)			1.000.000.000	1.000.000.000	2/3/6/00/0/00/00
*	TOTALE SEZIONE 06		50.000.000.000	146.000.000.000	196.000.000.000	
**	RIEPILOGO CATEGORIA 03					
**	SEZIONE 01		5.300.000.000	315.614.000.000	320.914.000.000	
**	SEZIONE 02		226.160.000.000	186.065.000.000	412.225.000.000	
**	SEZIONE 03		78.000.000.000	148.670.000.000	226.670.000.000	
**	SEZIONE 05		40.000.000.000	6.248.140.000.000	6.288.140.000.000	
**	SEZIONE 06		50.000.000.000	146.000.000.000	196.000.000.000	
**	TOTALE CATEGORIA 03		399.460.000.000	7.044.489.000.000	7.443.949.000.000	

ENTRATA TIT. 02 CAT. 03 SEZ. 06

CAPITOLO		RESIDUI PRESUNTI	PREVISIONI DI COMPETENZA	PREVISIONI DI CASSA	CODICE E NOTE
numero	denominazione				
5630	CATEGORIA 04 ENTRATE PER L'ESERCIZIO DELLE FUNZIONI DELEGATE SEZIONE 02 ENTRATE IN CONTO CAPITALE PER L'ESERCIZIO DI FUNZIONI DELEGA TE	10.000.000.000		10.000.000.000	2/4/2/00/0/00/00
5660	ASSEGNAZIONE STATALE PER IL FI NANZIAMENTO DI NUOVI INTERVEN TI NEL SETTORE ENERGETICO ( TA BELLA B L. 29.12.1990 N. 405)		1.405.000.000	1.405.000.000	2/4/2/00/0/00/00
5662	ASSEGNAZIONI DELLO STATO PER INTERVENTI IN CONTO INTERESSI NEL SETTORE ENERGETICO A NOR MA DELLA LEGGE 29.5.1982, N. 308		7.100.000.000	7.100.000.000	2/4/2/00/0/00/00
*	ASSEGNAZIONE STATALE PER IL FI NANZIAMENTO DI INTERVENTI NEL SETTORE ENERGETICO (LEGGE 9.1.91, N 10)	10.000.000.000	8.505.000.000	18.505.000.000	
	TOTALE SEZIONE 02	10.000.000.000	8.505.000.000	18.505.000.000	
**	RIEPILOGO CATEGORIA 04				
**	SEZIONE 02	10.000.000.000	8.505.000.000	18.505.000.000	
**	TOTALE CATEGORIA 04	10.000.000.000	8.505.000.000	18.505.000.000	
***	RIEPILOGO TITOLO 02				
***	CATEGORIA 01	52.000.000.000	174.146.000.000	164.239.000.000	
***	CATEGORIA 02	410.500.000.000	89.700.000.000	500.200.000.000	
***	CATEGORIA 03	399.460.000.000	7.044.489.000.000	7.443.949.000.000	
***	CATEGORIA 04	10.000.000.000	8.505.000.000	18.505.000.000	
***	TOTALE TITOLO 02	871.960.000.000	7.316.840.000.000	8.126.893.000.000	

ENTRATA TIT. 02 CAT. 04 SEZ. 02.

numero	CAPITOLO		RESIDUI PRESUNTI	PREVISIONI DI COMPETENZA	PREVISIONI DI CASSA	CODICE E NOTE
	denominazione					
	TITOLO 03 ENTRATE DERIVANTI DA RENDITE PATRIMONIALI, DA UTILI DI ENTI E DI AZIENDE REGIONALI					
	CATEGORIA 01 VENDITA DI BENI E SERVIZI RESI DALLA REGIONE					
	SEZIONE 01 PROVENTI DI SERVIZI RESI DAL LA REGIONE					
6020	UFFICI REGIONALI DECENTRATI PROVENTI PER PRESTAZIONI NELLO ESCLUSIVO INTERESSE PRIVATO			100.000.000	100.000.000	3/1/1/00/0/00/00
6050	PROVENTI DERIVANTI DALL'ATTIVI TA' DELLE SEGRETERIE DELLE COM MISSIONI PROVINCIALI PER L'AR TIGIANATO ( ART.18 L.R. 31.12. 1987, N. 67)			100.000.000	100.000.000	3/1/1/00/0/00/00
6059	INTROITO SOMME DA VERSARE AL FONDO SANITARIO NAZIONALE (ART.69 LEGGE N.833/1978)			200.000.000	200.000.000	3/1/1/00/0/00/00
	TOTALE SEZIONE 01			400.000.000	400.000.000	
	SEZIONE 02 VENDITA DI BENI					
6100	PROVENTI DERIVANTI DAGLI ABBO NAMENTI E DALLA VENDITA DEL RE BOLLETTINO UFFICIALE DELLA GIONE (L.R. 8.5.1989, N.14)			1.000.000.000	1.000.000.000	3/1/2/00/0/00/00
6110	PROVENTI DERIVANTI DALLA VENDI TA E DA INSERZIONI PUBBLICITA RIE NEL BOLLETTINO UFFICIALE DELLA REGIONE VENETO - B.U.R. (L.R. 8.5.1989, N. 14)			1.000.000.000	1.000.000.000	3/1/2/00/0/00/00

ENTRATA TIT. 03 CAT. 01 SEZ. 02

numero	CAPITOLO		RESIDUI PRESUNTI	PREVISIONI DI COMPETENZA	PREVISIONI DI CASSA	CODICE E NOTE
	denominazione					
6120	PROVENTI DERIVANTI DAL CONCOR SO NELLA SPESA PER LA FORMAZIO NE DELLA CARTA TECNICA REGIONA LE E DELLA CARTA GEOMORFOLOGI- CA REGIONALE (L.R. 16.7.1976. N. 28)		100.000.000	100.000.000	3/1/2/00/0/00/00	
6130	PROVENTI DERIVANTI DALLA VENDI TA E DA INSERZIONI PUBBLICITA RIE SU RIVISTE, PERIODICI ED ALTRE INIZIATIVE EDITORIALI DELLA GIUNTA REGIONALE (L.R. 10.1.1984.N.5)		30.000.000	30.000.000	3/1/2/00/0/00/00	
6140	PROVENTI DERIVANTI DALLA VENDI TA E DA INSERZIONI PUBBLICITA RIE NELLA RIVISTA "VENETO NOTI ZIE" (L.R. 10.1.1984. N. 5)		50.000.000	50.000.000	3/1/2/00/0/00/00	
*	TOTALE	SEZIONE 02	2.180.000.000	2.180.000.000		
**	RIEPILOGO CATEGORIA 01					
**	SEZIONE	01	400.000.000	400.000.000		
**	SEZIONE	02	2.180.000.000	2.180.000.000		
**	TOTALE	CATEGORIA 01	2.580.000.000	2.580.000.000		
	CATEGORIA 02					
	RENDITE PATRIMONIALI E PROVEN TI DEL DEMANIO					
	SEZIONE 01					
	FITTI (O REDDITI DI TERRENI E FABBRICATI)					
6210	FITTI ATTIVI		300.000.000	300.000.000	3/2/1/00/0/00/00	
*	TOTALE	SEZIONE 01	300.000.000	300.000.000		

ENTRATA TIT. 03 CAT. 02 SEZ. 01



CAPITOLO		RESIDUI PRESUNTI	PREVISIONI DI COMPETENZA	PREVISIONI DI CASSA	CODICE E NOTE
numero	denominazione				
	SEZIONE 04 INTERESSI ATTIVI DA ALTRI SOG GETTI				
6510	INTERESSI ATTIVI SU FONDO DI CASSA REGIONALE		3.000.000.000	3.000.000.000	3/2/4/00/0/00/00
6520	INTERESSI ATTIVI E DIVIDENDI SU TITOLI, DEPOSITI A GARANZIA E PARTECIPAZIONI AZIONARIE		100.000.000	100.000.000	3/2/4/00/0/00/00
*	TOTALE SEZIONE 04		3.100.000.000	3.100.000.000	
	SEZIONE 05 CANONI				
6610	PROVENTI DA CONCESSIONI SU BE NI DEMANIALI E PATRIMONIALI		150.000.000	150.000.000	3/2/5/00/0/00/00
*	TOTALE SEZIONE 05		150.000.000	150.000.000	
**	RIEPILOGO CATEGORIA 02				
**	SEZIONE 01		300.000.000	300.000.000	
**	SEZIONE 04		3.100.000.000	3.100.000.000	
**	SEZIONE 05		150.000.000	150.000.000	
**	TOTALE CATEGORIA 02		3.550.000.000	3.550.000.000	
	CATEGORIA 04 ENTRATE DIVERSE				
	SEZIONE 04 TRASFERIMENTI DA REGIONI, COMU NI, PROVINCE E DA ALTRI ENTI E GESTIONI REGIONALI E LOCALI				

ENTRATA TIT. 03 CAT. 04 SEZ. 04

CAPITOLO		RESIDUI PRESUNTI	PREVISIONI DI COMPETENZA	PREVISIONI DI CASSA	CODICE E NOTE
numero	denominazione				
7510	INTROITI DI COMPENSI SPETTANTI A DIPENDENTI REGIONALI PER PARTECIPAZIONE A COMMISSIONI DI ESAME (ART. 28 L.R. N. 65/79)		15.000.000	15.000.000	3/4/4/00/0/00/00
7520	PROVENTI DERIVANTI DAI SOPPRESSI E.P.T. (L.R. 2.4.1985, N.28)		2.200.000.000	2.200.000.000	3/4/4/00/0/00/00
*	TOTALE SEZIONE 04		2.215.000.000	2.215.000.000	
7830	SEZIONE 08 TRASFERIMENTI DA FAMIGLIE PROVENTI DERIVANTI DALLE INFRAZIONI GIA PUNIBILI CON AMMENDA E DENAZIAZIONE AI SENSI DELLA LEGGE 24.12.1975, N.706		10.000.000	10.000.000	3/4/8/00/0/00/00
*	TOTALE SEZIONE 08		10.000.000	10.000.000	
7905	SEZIONE 09 TRASFERIMENTI DA IMPRESE ENTRATE DERIVANTI DA INFRAZIONI ALLE NORME TRIBUTARIE		1.500.000.000	1.500.000.000	3/4/9/00/0/00/00
7915	PROVENTI DERIVANTI DALLE INFRAZIONI ALLE NORME CONTENUTE NELLA L.R. 7.9.1982, N.44 IN MATERIA DI CAVE E TORBIERE		30.000.000	30.000.000	3/4/9/00/0/00/00
7940	PROVENTI DERIVANTI DALLE SANZIONI AMMINISTRATIVE PER TRASGRESSIONE ALLE NORME RELATIVE ALLA DISCIPLINA DELL'ARTI GIANATO (ART. 12 L.R. 31.12.1987, N. 67)		50.000.000	50.000.000	3/4/9/00/0/00/00

ENTRATA TIT. 03 CAT. 04 SEZ. 09

numero	CAPITOLO		RESIDUI PRESUNTI	PREVISIONI DI COMPETENZA	PREVISIONI DI CASSA	CODICE E NOTE
	denominazione					
7942	PROVENTI DERIVANTI DA INFRAZIO NI ALLE NORME IN MATERIA DI TARTUFICOLTURA (ART. 13 L.R. 28.6.1988, N. 30)			5.000.000	5.000.000	3/4/9/00/0/00/00
*	TOTALE SEZIONE 09			1.585.000.000	1.585.000.000	
**	RIPILOGO CATEGORIA 04			2.215.000.000	2.215.000.000	
**	SEZIONE 04			10.000.000	10.000.000	
**	SEZIONE 08			1.585.000.000	1.585.000.000	
**	SEZIONE 09			3.810.000.000	3.810.000.000	
**	TOTALE CATEGORIA 04					
	CATEGORIA 06 RECUPERI E RIMBORSI					
	SEZIONE 01 RECUPERI E RIMBORSI DA ENTI DEL SETTORE PUBBLICO ALLARGATO					
8250	RECUPERO DI SOMME DALLE AZIEN DE DI TRASPORTO PUBBLICO LOCA LE PER MAGGIORI EROGAZIONI EF FETTUATE SUL FONDO NAZIONALE TRASPORTI			2.200.000.000	2.200.000.000	3/6/1/00/0/00/00 VEDI CAP. 45767/SPESA
*	TOTALE SEZIONE 01			2.200.000.000	2.200.000.000	
	SEZIONE 02 RECUPERI E RIMBORSI DA ALTRI SOGGETTI					

ENTRATA TIT. 03 CAT. 06 SEZ. 02

CAPITOLO		RESIDUI PRESUNTI	PREVISIONI DI COMPETENZA	PREVISIONI DI CASSA	CODICE E NOTE
numero	denominazione				
8310	RIMBORSI ED INTROITI DIVERSI	1.000.000.000	9.300.000.000	10.300.000.000	3/6/2/00/0/00/00
8315	INTROITO DI SOMME RECUPERATE A SEGUITO DI CONCARNA DELLA PARTE AVVERSA SOCCOMBENTE AI SENSI DEL R.D. 27.11.39, N. 1578 (ART. 48 L.R. 3.5.1988, N. 25)		5.000.000	5.000.000	3/6/2/00/0/00/00
8330	RECUPERO DAI COMUNI DI SOMME RELATIVE AI CONTRIBUTI CONCES SI SUL FONDO DI ROTAZIONE DI CUI ALL'ART. 2 DELLA L.R. 6.9. 1980, N. 87 (ART. 7 L.R. 6. 9.1980, N. 87)		1.000.000.000	1.000.000.000	3/6/2/00/0/00/00
*	TOTALE SEZIONE 02	1.000.000.000	10.305.000.000	11.305.000.000	
**	RIEPILOGO CATEGORIA 06				
**	SEZIONE 01		2.200.000.000	2.200.000.000	
**	SEZIONE 02	1.000.000.000	10.305.000.000	11.305.000.000	
**	TOTALE CATEGORIA 06	1.000.000.000	12.505.000.000	13.505.000.000	
***	RIEPILOGO TITOLO 03				
***	CATEGORIA 01		2.580.000.000	2.580.000.000	
***	CATEGORIA 02		3.550.000.000	3.550.000.000	
***	CATEGORIA 04		3.810.000.000	3.810.000.000	
***	CATEGORIA 06	1.000.000.000	12.505.000.000	13.505.000.000	
***	TOTALE TITOLO 03	1.000.000.000	22.445.000.000	23.445.000.000	

ENTRATA TIT. 03 CAT. 06 SEZ. 02

numero	CAPITOLO		RESIDUI PRESUNTI	PREVISIONI DI COMPETENZA	PREVISIONI DI CASSA	CODICE E NOTE
	denominazione					
	TITOLO 04 ENTRATE DERIVANTI DA ALIENAZIONE DI BENI PATRIMONIALI, DA TRASPAS- SAMENTI DI CAPITALE E RIM- BORSI DI CREDITI					
	CATEGORIA 01 ALIENAZIONE DI BENI E DIRITTI PATRIMONIALI ED AFFRANCAZIONE DA CANONI					
8610	PROVENTI DA ALIENAZIONE DI BENI MOBILI			300.000.000	300.000.000	4/1/0/00/0/00/00
8616	PROVENTI DA ALIENAZIONE DEL PA- TRIMONIO IMMOBILIARE			5.975.000.000	5.975.000.000	4/1/0/00/0/00/00
**	RIEPILOGO CATEGORIA 01			6.275.000.000	6.275.000.000	
**	TOTALE CATEGORIA 01			6.275.000.000	6.275.000.000	
	CATEGORIA 03 RIMBORSO DI CREDITI E DI ANTI- CIPAZIONI					
	SEZIONE 02 AZIENDE REGIONALIZZATE, PROVIN- CIALIZZATE, MUNICIPALIZZATE					
9255	QUOTA CAPITALE MUTUI DI CUI AL L'ART. 21 DELLA LEGGE 6.3.1958 N. 243 "ENTE PER LE VILLE VENE- TE" (LEGGE 26.5.1978, N. 222)			255.000.000	255.000.000	4/3/2/00/0/00/00
*	TOTALE SEZIONE 02			255.000.000	255.000.000	
**	RIEPILOGO CATEGORIA 03			255.000.000	255.000.000	
**	SEZIONE 02			255.000.000	255.000.000	
**	TOTALE CATEGORIA 03			255.000.000	255.000.000	

ENTRATA TIT. 04 CAT. 03 SEZ. 02

CAPITOLO		RESIDUI PRESUNTI	PREVISIONI DI COMPETENZA	PREVISIONI DI CASSA	CODICE E NOTE
numero	denominazione				
***	RIEPILOGO TITOLO 04		6.275.000.000	6.275.000.000	
***	CATEGORIA 01		255.000.000	255.000.000	
***	CATEGORIA 03				
	TOTALE TITOLO 04		6.530.000.000	6.530.000.000	

ENTRATA TIT. 04 CAT. 03 SEZ. 02

CAPITOLO		RESIDUI PRESUNTI	PREVISIONI DI COMPETENZA	PREVISIONI DI CASSA	CODICE E NOTE
numero	denominazione				
	TITOLO 05 ENTRATE DERIVANTI DA MUTUI, PRESTITI O DA ALTRE OPERAZIONI CREDITIZIE				
	CATEGORIA 01 MUTUI				
9610	ASSUNZIONE DI MUTUI PER IL FI- NANZIAMENTO DI SPESE DI INVE- STIMENTO ATTINENTI ALLA REALIZ- ZAZIONE DI PIANI DI SVILUPPO	1.181.350.000.000	200.000.000.000	1.381.350.000.000	5/1/0/00/0/00/00
9624	ENTRATA DERIVANTE DALLA CONTRA- ZIONE DI MUTUI PER IL FINANZIA- MENTO DI INTERVENTI PER LA RI- STRUTTURAZIONE EDILIZIA E L'AM- MODERNAMENTO TECNOLOGICO DEL PATRIMONIO SANITARIO PUBBLICO - PREVENZIONE COLLETTIVA - (ART.20 LEGGE 11.3.1988, N.67)		13.246.000.000	13.246.000.000	5/1/0/00/0/00/00
9625	ENTRATA DERIVANTE DALLA CONTRA- ZIONE DI MUTUI PER IL FINANZIA- MENTO DI INTERVENTI PER LA RI- STRUTTURAZIONE EDILIZIA E L'AM- MODERNAMENTO TECNOLOGICO DEL PATRIMONIO SANITARIO PUBBLICO - SERVIZI TERRITORIALI - (ART.20 LEGGE 11.3.1988, N.67)		7.144.000.000	7.144.000.000	5/1/0/00/0/00/00
9626	ENTRATA DERIVANTE DALLA CONTRA- ZIONE DI MUTUI PER IL FINANZIA- MENTO DI INTERVENTI PER LA RI- STRUTTURAZIONE EDILIZIA E L'AM- MODERNAMENTO TECNOLOGICO DEL PATRIMONIO SANITARIO PUBBLICO - RESIDENZE SANITARIE ASSISTEN- ZIALI- (ART. 20 L. 11.3.1988, N. 67)		90.000.000.000	90.000.000.000	5/1/0/00/0/00/00

ENTRATA TIT. 05 CAT. 01

numero	CAPITOLO		RESIDUI PRESUNTI	PREVISIONI DI COMPETENZA	PREVISIONI DI CASSA	CODICE E NOTE
	denominazione					
9627	ENTRATA DERIVANTE DALLA CONTRAZIONE DI MUTUI PER IL FINANZIAMENTO DI INTERVENTI PER LA RISTRUTTURAZIONE EDILIZIA E L'AMMODERNAMENTO TECNOLOGICO DEL PATRIMONIO SANITARIO PUBBLICO - OPERE E TECNOLOGIE NEGLI OSPEDALI - (ART. 20 LEGGE 11.3.1988, N. 67)		160.000.000.000	160.000.000.000	160.000.000.000	5/1/0/00/0/00/00
9629	ENTRATA DERIVANTE DALLA CONTRAZIONE DI MUTUI PER IL FINANZIAMENTO DI INTERVENTI PER LA RISTRUTTURAZIONE EDILIZIA E L'AMMODERNAMENTO TECNOLOGICO DEL PATRIMONIO SANITARIO PUBBLICO - PSICHIATRIA - (ART. 20 LEGGE 11.3.1988, N. 67)		18.000.000.000	18.000.000.000	18.000.000.000	5/1/0/00/0/00/00
9631	ENTRATA DERIVANTE DALLA CONTRAZIONE DI MUTUI PER IL FINANZIAMENTO DI INTERVENTI PER LA RISTRUTTURAZIONE EDILIZIA E L'AMMODERNAMENTO TECNOLOGICO DEL PATRIMONIO SANITARIO PUBBLICO - REALIZZAZIONE SEDE ISTITUTO ZOOPROFILATTICO SPERIMENTALE DELLE VENEZIE (ART. 20 LEGGE 11.3.1988, N. 67)		24.800.000.000	24.800.000.000	24.800.000.000	5/1/0/00/0/00/00
9634	ASSUNZIONE DI MUTUI A PARZIALE RIPIANO DEI DISAVANZI 1987-1988 DELLE U.L.S.S. (D.L. 15.9.1990, N. 262, CONVERTITO NELLA LEGGE 19.11.1990, N. 334)		317.500.000.000	317.500.000.000	317.500.000.000	5/1/0/00/0/00/00
9648	ASSUNZIONE DI MUTUI A PARZIALE RIPIANO DEL DISAVANZO 1991 DELLE ULSS (D.L. 6.12.91, N. 388)		438.590.000.000	438.590.000.000	438.590.000.000	5/1/0/00/0/00/00 VEDI CAP. 60090/SPESA
**	RIEPILOGO CATEGORIA 01		1.181.350.000.000	1.269.280.000.000	2.450.630.000.000	
**	TOTALE CATEGORIA 01					

ENTRATA TIT. 05 CAT. 01



CAPITOLO		RESIDUI PRESUNTI	PREVISIONI DI COMPETENZA	PREVISIONI DI CASSA	CODICE E NOTE
numero	denominazione				
	CATEGORIA 02 ANTICIPAZIONI E ALTRE OPERAZIONI DI CREDITO A BREVE TERMINE				
	SEZIONE 01 ANTICIPAZIONI DI CASSA E AL TRE OPERAZIONI DI CREDITO A BREVE TERMINE				
9710	ANTICIPAZIONI DI CASSA DA PAR TE DEL TESORIERE		60.000.000.000	60.000.000.000	5/2/1/00/0/00/00
*	TOTALE SEZIONE 01		60.000.000.000	60.000.000.000	
**	RIEPILOGO CATEGORIA 02		60.000.000.000	60.000.000.000	
**	SEZIONE 01		60.000.000.000	60.000.000.000	
**	TOTALE CATEGORIA 02				
***	RIEPILOGO TITOLO 05	1.181.350.000.000	1.269.280.000.000	2.450.630.000.000	
***	CATEGORIA 01		60.000.000.000	60.000.000.000	
***	CATEGORIA 02	1.181.350.000.000	1.329.280.000.000	2.510.630.000.000	
	TOTALE TITOLO 05				

ENTRATA TIT. 05 CAT. 02 SEZ. 01

CAPITOLO		RESIDUI PRESUNTI	PREVISIONI DI COMPETENZA	PREVISIONI DI CASSA	CODICE E NOTE
numero	denominazione				
	TITOLO 06 ENTRATE PER CONTABILITA' SPE CIALI CATEGORIA 01 PARTITE DI GIRO SEZIONE 01 RITENUTE PREVIDENZIALI ED AS SISTENZIALI A CARICO DEL PERSO NALE				
9805	RITENUTE SU COMPETENZE ED ASSE GNI CORRISPOSTI AL PERSONALE DELLA REGIONE PER CONTRIBUTI PREVIDENZIALI E ASSISTENZIALI		15.000.000.000	15.000.000.000	6/1/1/00/0/00/00
	TOTALE SEZIONE 01		15.000.000.000	15.000.000.000	
	SEZIONE 02 PRELEVAMENTO DAL CONTO CORREN TE ACCESSO PRESSO LA TESORERIA CENTRALE DELLO STATO				
9815	PRELIEVO SOMME DAL C/C ACCESSO PRESSO LA TESORERIA CENTRALE DELLO STATO (ART.31 LEGGE 5. 8.1978, N.468)	360.083.000.000	3.000.000.000.000	3.360.083.000.000	6/1/2/00/0/00/00
	TOTALE SEZIONE 02	360.083.000.000	3.000.000.000.000	3.360.083.000.000	
	SEZIONE 03 ALTRE PARTITE DI GIRO				
9825	RITENUTE DIVERSE PER CONTO TER ZI OPERATE SU EMOLUMENTI CORRI SPOSTI AL PERSONALE DIPENDENTE		3.500.000.000	3.500.000.000	6/1/3/00/0/00/00

ENTRATA TIT. 06 CAT. 01 SEZ. 03

numero	CAPITOLO		RESIDUI PRESUNTI	PREVISIONI DI COMPETENZA	PREVISIONI DI CASSA	CODICE E NOTE
	denominazione					
9830	RIMBORSO ACCONTI DI PENSIONE AL PERSONALE DIPENDENTE COLLO- CATO A RIPOSO			200.000.000	200.000.000	6/1/3/00/0/00/00.
9832	RECUPERO DALL'I.N.A.D.E.L.DEL PREMIO DI FINE SERVIZIO ANTICI- PATO AL PERSONALE CESSATO DAL SERVIZIO(L.R. 29.6.1981, N.38)			4.000.000.000	4.000.000.000	6/1/3/00/0/00/00
9835	ENTRATE PER CONTO DI TERZI	20.000.000.000		35.000.000.000	55.000.000.000	6/1/3/00/0/00/00
9840	DEPOSITI CAUZIONALI DIVERSI			50.000.000	50.000.000	6/1/3/00/0/00/00
9845	DEPOSITI PER SPESE CONTRATTUA LI E D'ASTA			10.000.000	10.000.000	6/1/3/00/0/00/00
9865	RIVERSAMENTO SOMME RESIDUE SUL LE ASSEGNAZIONI DISPOSTE A FA- VORE DEGLI ENTI O CASSE MUTUA- LISTICHE PER LE FUNZIONI SANI- TARIE DALL'1.1.1979 AL 30.6. 1980 AI SENSI DELLA LEGGE 23. 12.1978, N.833			100.000.000	100.000.000	6/1/3/00/0/00/00
*	TOTALE SEZIONE 03	20.000.000.000	42.860.000.000	62.860.000.000		
**	RIEPILOGO CATEGORIA 01			15.000.000.000	15.000.000.000	
**	SEZIONE 01			3.000.000.000.000	3.360.083.000.000	
**	SEZIONE 02	360.083.000.000		42.860.000.000	62.860.000.000	
**	SEZIONE 03	20.000.000.000		3.057.860.000.000	3.437.943.000.000	
**	TOTALE CATEGORIA 01	380.083.000.000				
***	RIEPILOGO TITOLO 06			3.057.860.000.000	3.437.943.000.000	
***	CATEGORIA 01	380.083.000.000		3.057.860.000.000	3.437.943.000.000	
***	TOTALE TITOLO 06	380.083.000.000				

ENTRATA TIT. 06 CAT. 01 SEZ. 03



numero	CAPITOLO denominazione	RESIDUI PRESUNTI	PREVISIONI DI COMPETENZA	PREVISIONI DI CASSA	CODICE E NOTE

**Tabella n. 2**  
**Stato di previsione della spesa**

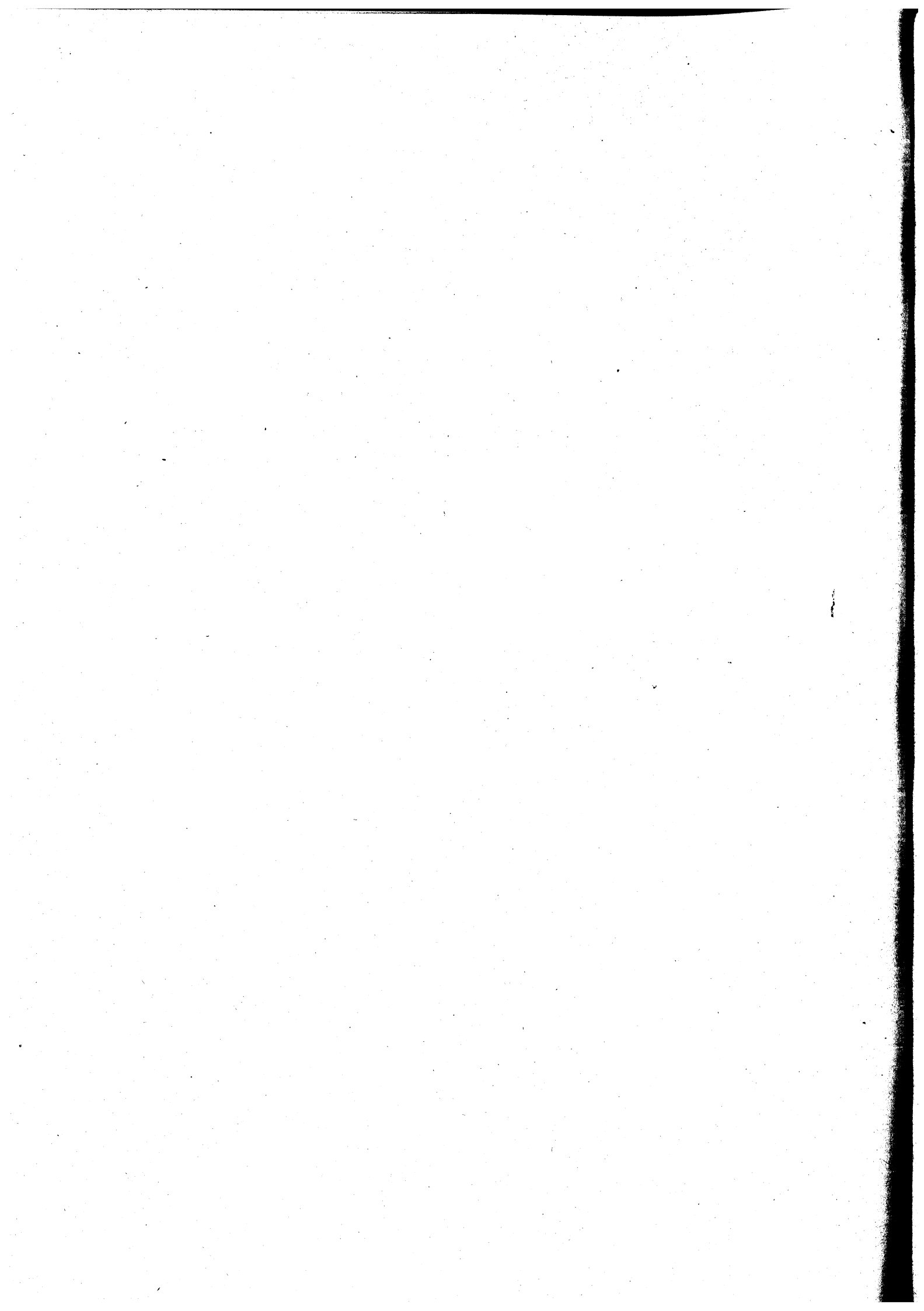

CAPITOLO		RESIDUI PRESUNTI	PREVISIONI DI COMPETENZA	PREVISIONI DI CASSA	CODICE E NOTE
numero	denominazione				
	TITOLO 01 ORGANI, STRUTTURE E SERVIZI DEL L'AMMINISTRAZIONE GENERALE CATEGORIA 01 ORGANI, STRUTTURE E SERVIZI DEL L'AMMINISTRAZIONE GENERALE SEZIONE 01 SPESA PER IL CONSIGLIO REGIONA LE				
10	SPESA PER LE INDENNITA' DI CA RICA E DI MISSIONE SPETTANTI AI COMPONENTI DEL CONSIGLIO RE GIONALE (LL. RR. 21.1.1972, N. 6, 25.1.1973, N. 6 E SUCCESSIVE MO DIFICAZIONI)	9.140.000.000	9.140.000.000	9.140.000.000	1/1/1/10/1/01/01 ELENCO 1 - SPESE OBBLIGATORIE
20	SPESA DI RAPPRESENTANZA, MANI FESTAZIONI E CELEBRAZIONI PUB BLICHE	915.000.000	915.000.000	915.000.000	1/1/1/10/1/01/01
30	PROVVIDENZE E CONTRIBUTI PER IL FUNZIONAMENTO DEI GRUPPI CONSILIARI (L.R. 27.11.1984 N. 56)	4.249.000.000	4.249.000.000	4.249.000.000	1/1/1/10/1/01/01 ELENCO 1 - SPESE OBBLIGATORIE
40	SPESA PER IL CONFERIMENTO DI CONSULENZE A SOGGETTI ESTRANEI ALL'AMMINISTRAZIONE REGIONALE E PER L'ORGANIZZAZIONE DEI CONVEGNI DI STUDIO SU PROBLEMI REGIONALI (L.R. 25.1.1973, N. 5)	950.000.000	950.000.000	950.000.000	1/1/1/42/1/01/01
50	SPESA POSTALI, TELEFONICHE, DI CANCELLERIA, DI RESOCONTAZIONE DI STAMPA, DI DOCUMENTAZIONE, BIBLIOTECA, ED IN GENERE DI E- CONOMATO. SPESE PER ATTREZZATU RE ED ARREDAMENTO	12.305.000.000	12.305.000.000	12.305.000.000	1/1/1/41/1/01/01 ELENCO 1 - SPESE OBBLIGATORIE

SPESA TIT. 01 CAT. 01 SEZ. 01



numero	CAPITOLO		RESIDUI PRESUNTI	PREVISIONI DI		CODICE E NOTE
	denominazione	COMPETENZA		DI	CASSA	
60	SPESA PER IL PERSONALE ADDETTO AL CONSIGLIO REGIONALE	11.105.000.000		11.105.000.000	1/1/1/21/1/01/01 ELENCO 1 - SPESE OBBLIGATORIE	
*	TOTALE SEZIONE 01	38.664.000.000		38.664.000.000		
1010	SEZIONE 02 SPESA PER GLI ORGANI DI CONTROLLO	1.400.000.000		1.400.000.000	1/1/1/41/1/01/01 ELENCO 1 - SPESE OBBLIGATORIE	
*	TOTALE SEZIONE 02	1.400.000.000		1.400.000.000		
2100	SEZIONE 03 SPESA PER LA GIUNTA ED I SERVIZI GENERALI DELLA REGIONE	12.000.000	12.000.000	300.000.000	1/1/1/10/1/01/01 ELENCO 1 - SPESE OBBLIGATORIE	
2110	INDENNITA' AL PRESIDENTE E AI MEMBRI DELLA GIUNTA REGIONALE (L.R. 21.1.1972, N. 6)	80.000.000	80.000.000	300.000.000	1/1/1/10/1/01/01 ELENCO 1 - SPESE OBBLIGATORIE	
2120	FONDO DI RAPPRESENTANZA A DISPOSIZIONE DELLA PRESIDENZA DELLA GIUNTA REGIONALE			60.000.000	1/1/1/10/1/01/01	
2130	SPESA DI OSPITALITA', DI RAPPRESENTANZA, RICEVIMENTI ECC. PER ESIGENZE DI INTERESSE DELLA REGIONE NONCHE' PER LO SVOLGIMENTO DELLE SEDUTE DI GIUNTA	405.000.000	405.000.000	700.000.000	1/1/1/10/1/01/01 ELENCO 1 - SPESE OBBLIGATORIE	
*	TOTALE SEZIONE 03	497.000.000	497.000.000	1.360.000.000		

SPESA TOT. 01 CAT. 01 SEZ. 03

CAPITOLO		RESIDUI PRESUNTI	PREVISIONI DI COMPETENZA	PREVISIONI DI CASSA	CODICE E NOTE
numero	denominazione				
	SEZIONE 04 SPESE PER GLI AFFARI ISTITUZIONALI				
3002	SPESE PER IL FUNZIONAMENTO DI CONSIGLI, COMITATI, COLLEGI E COMMISSIONI, COMPRESI I GETTO NI DI PRESENZA, LE INDENNITA' DI MISSIONE ED I RIMBORSI SPE SE (ART. 5 L.R. 3.8.1978, N. 40)	592.000.000	700.000.000	1.292.000.000	1/1/1/42/1/01/01 ELENCO I - SPESE OBBLIGATORIE
3010	CONTRIBUTI A FAVORE DELLE SE ZIONI REGIONALI DELL'ANCI E DELL'UPI NONCHE ALLA FEDERAZIO NE REGIONALE DELL'AICCE ED AL LA DELEGAZIONE REGIONALE DEL L'UNCHEM (L.R. 8.5.1980, N. 43)	85.000.000	140.000.000	225.000.000	1/1/1/62/2/01/01
3020	SPESE PER MOSTRE, CONVEGNI, RIUNIONI, PUBBLICAZIONI DI AT TI E SPESE DI RAPPRESENTANZA RELATIVE ALL'ATTIVITA' DELLA COMUNITA' ALPE ADRIA (L.R. 15. 12. 1981, N. 71)	66.000.000	250.000.000	316.000.000	1/1/1/41/1/01/01
3024	CONTRIBUTO ANNUALE AL CENTRO INTERREGIONALE STUDI E DOCUMEN TAZIONE CINSEDO ROMA ( L.R. 1. 3.1983, N. 10 )		60.000.000	60.000.000	1/1/1/62/2/01/01
3030	SPESE PER ADESIONE AD ASSOCIA ZIONI	33.000.000	230.000.000	263.000.000	1/1/1/41/1/01/01
3100	CONTRIBUTO REGIONALE ORDINA RIO A FAVORE DELLE COMUNITA' MONTANE SULLE SPESE DI FUNZIO NAMENTO (L.R. 20.3.1975, N. 33 E L.R. 2.5.1980, N. 33)		1.000.000.000	1.000.000.000	1/1/1/54/2/11/33
3110	INTERVENTI NEI TERRITORI CLAS SIFICATI MONTANI E COLLINARI (ART. 17 LEGGE SULLE COMUNITA' MONTANE)		4.000.000.000	4.000.000.000	2/1/2/10/3/10/12 ART.1 LEGGE FINANZIARIA

SPESA TIT. 01 CAT. 01 SEZ. 04

numero	CAPITOLO		RESIDUI PRESUNTI	PREVISIONI DI COMPETENZA	PREVISIONI DI CASSA	CODICE E NOTE
	denominazione					
3210	SPESE PER L'INIZIATIVA POPOLARE PER LE LEGGI ED I REGOLAMENTI REGIONALI, SU REFERENDUM CONSULTIVI REGIONALI (L.R. 12. 1.1973, N. 1).			500.000.000	500.000.000	1/1/1/48/2/01/01 ELENCO 1 - SPESE OBBLIGATORIE
3400	SPESE PER CELEBRAZIONI PUBBLICHE, SOLENNITA' CIVILI E RELIGIOSE, MANIFESTAZIONI NAZIONALI, FIERE, MOSTRE, RASSEGNE, SPOSIZIONI, CONVEGNI E CONGRESSI COMPRESI LE SPESE PER PROVVISI DI IMPIANTI ED ATTREZZATURE PER DETTE MANIFESTAZIONI (L.R. 8.9.1978, N.49 E ART. 27 L.R. 31.1.1983, N. 8)		793.000.000	1.500.000.000	2.293.000.000	1/1/1/41/2/01/01
3402	CONTRIBUTI PER CELEBRAZIONI PUBBLICHE, SOLENNITA' CIVILI E RELIGIOSE, MANIFESTAZIONI NAZIONALI, FIERE, MOSTRE, RASSEGNE, ESPOSIZIONI, CONVEGNI E CONGRESSI (L.R. 8.9.1978, N.49 E ART. 27 L.R. 31.1.1983, N.8)		1.792.000.000	2.680.000.000	4.472.000.000	1/1/1/62/2/01/01
3420	INTERVENTI PER INCENTIVARE L'USO DELLA CARTA RICICLATA (L.R. 24.1.1989, N. 3)		250.000.000	150.000.000	400.000.000	1/1/1/41/2/01/01 ART.1 LEGGE FINANZIARIA
3422	SPESE PER ONERI E CORRISPETTIVI AI GIORNALISTI OPERANTI NEL L'UFFICIO STAMPA DELLA GIUNTA REGIONALE (ART. 5 - TERZO COMMA - L.R. 10.1.1984, N. 5)			700.000.000	700.000.000	1/1/1/41/2/01/01
3424	SPESE PER L'ISTITUZIONE DEGLI UFFICI REGIONALI DI INFORMAZIONE DEI CITTADINI		90.000.000	1.100.000.000	1.190.000.000	1/1/1/41/2/01/01
3426	SPESE PER LE ATTIVITA' DI INFORMATICA DELLA GIUNTA REGIONALE (L.R. 10.1.1984, N.5)		1.464.000.000	2.300.000.000	3.764.000.000	1/1/1/41/2/01/01

SPESA TIT. 01 CAT. 01 SEZ. 04

CAPITOLO		RESIDUI PRESUNTI	PREVISIONI DI COMPETENZA	PREVISIONI DI CASSA	CODICE E NOTE
numero	denominazione				
3428	INTERVENTI PER L'INFORMAZIONE E L'EDUCAZIONE IN MATERIA DI SICUREZZA STRADALE (L.R. 31.12.1987, N. 66)	624.000.000	650.000.000	1.274.000.000	1/1/1/41/2/01/01 ART.1 LEGGE FINANZIARIA
3450	SPESE PER IL FUNZIONAMENTO DEL COMITATO REGIONALE PER IL SERVIZIO RADIOTELEVISIVO (L. R. 26.7.1991, N. 18)		100.000.000	100.000.000	1/1/1/42/1/01/01
3460	SPESE CONNESSE ALL'ISTITUZIONE DEL DIFENSORE CIVICO REGIONALE (L.R. 6.6.1988, N. 28)		500.000.000	500.000.000	1/1/1/41/2/01/01
3470	INTERVENTI PER FAVORIRE L'ATTUAZIONE DELLA LEGGE 8 GIUGNO 1990, N. 142 SULL'ORDINAMENTO DELLE AUTONOMIE LOCALI		500.000.000	500.000.000	1/1/1/41/2/01/01
*	TOTALE SEZIONE 04	5.789.000.000	17.060.000.000	22.849.000.000	
	SEZIONE 05 TRASFERIMENTI GLOBALI E SPESE GENERALI PER L'ESERCIZIO DELLE DELEGHE				
4100	FONDO PER IL FINANZIAMENTO DELLE FUNZIONI AMMINISTRATIVE DELEGATE ALLE PROVINCE (ART. 6 L.R. 16.1.1990, N. 4)		15.500.000.000	15.500.000.000	1/1/1/53/1/01/01 ART. 3 LEGGE FINANZIARIA
*	TOTALE SEZIONE 05		15.500.000.000	15.500.000.000	

SPESA TIT. 01 CAT. 01 SEZ. 05

numero	CAPITOLO		RESIDUI PRESUNTI	PREVISIONI DI COMPETENZA	PREVISIONI DI CASSA	CODICE E NOTE
	denominazione					
**		RIEPILOGO CATEGORIA 01				
**		SEZIONE 01		38.664.000.000	38.664.000.000	
**		SEZIONE 02		1.400.000.000	1.400.000.000	
**		SEZIONE 03	497.000.000	1.360.000.000	1.857.000.000	
**		SEZIONE 04	5.789.000.000	17.060.000.000	22.849.000.000	
**		SEZIONE 05		15.500.000.000	15.500.000.000	
**		TOTALE CATEGORIA 01	6.286.000.000	73.984.000.000	80.270.000.000	
		CATEGORIA 02				
		SEPE PER I SERVIZI GENERALI				
		SEZIONE 01				
		SPESE GENERALI				
5010		STIPENDI ED ASSEGNI AL PERSONA LE ED ONERI RELATIVI (L.R. 10.6.1991, N.12)	21.185.000.000	134.000.000.000	155.185.000.000	1/1/1/21/1/01/01 ELENCO 1 - SPESE OBBLIGATORIE
5012		FONDO PER IL MIGLIORAMENTO DELL'EFFICIENZA DEI SERVIZI (L.R. 10.6.1991, N. 12 ART.116 - 117)	401.000.000	9.000.000.000	9.401.000.000	1/1/1/21/1/01/01 ELENCO 1 - SPESE OBBLIGATORIE ACCORPA IL CAPITOLO 5014 DEL BILANCIO 1991
5016		INDEMNITA' DI MISSIONE E RIM BORSO SPESE DI VIAGGIO AL PER SONALE DIPENDENTE (L.R. 10.6. 1991, N. 12)	1.604.000.000	2.450.000.000	4.054.000.000	1/1/1/21/1/01/01 ELENCO 1 - SPESE OBBLIGATORIE
5018		LIQUIDAZIONE DEL PREMIO DI FI NE SERVIZIO AL PERSONALE DI- PENDENTE COLLOCATO A RIPOSO (L.R. 10.6.1991, N. 12)	2.668.000.000	4.500.000.000	7.168.000.000	1/1/1/30/1/01/01 ELENCO 1 - SPESE OBBLIGATORIE

SPESA TIT. 01 CAT. 02 SEZ. 01

numero	CAPITOLO		RESIDUI PRESUNTI	PREVISIONI DI COMPETENZA	PREVISIONI DI CASSA	CODICE E NOTE
	denominazione					
5020	CONTRIBUTO ANNUALE DI GESTIONE ALL'ISAPREL (L.R. 17.5.1974 N. 28)			10.000.000	10.000.000	1/1/1/62/2/08/05
5022	SPESE DI FORMAZIONE, AGGIORNAMENTO E RECLUTAMENTO DEL PERSONALE REGIONALE (L.R. 10.6.1991 N. 12 ARTT. 46, 128, 129, 130, 131)		52.000.000	1.850.000.000	1.902.000.000	1/1/1/62/2/08/05 ACCORPA I CAPITOLI 5024, 5026, 5028 DEL BILANCIO 1991
5030	SPESE PER DIVISE AL PERSONALE		240.000.000	300.000.000	540.000.000	1/1/1/41/1/01/01 ELENCO 1 - SPESE OBBLIGATORIE
5032	SPESE PER RICONOSCIMENTI AL PERSONALE COLLOCATO A RIPOSO (L.R. 10.6.1991 N. 12 ART.115)		34.000.000	50.000.000	84.000.000	1/1/1/41/1/01/01
5034	SPESE RELATIVE A COMPENSI DI NATURA PROFESSIONALE PREVISTI DAL R.D. 17.11.1933 N. 1578, RECUPERATI A SEGUITO DI CONDANNA DELLA PARTE AVVERSA SOCCOMBENTE (ART. 48 L.R. 3.5.1988, N. 25)			100.000.000	100.000.000	1/1/1/21/1/01/01
5040	SPESE GESTIONE SERVIZIO MENSA E PER ACQUISTO "TICKET RESTAURANT" PER I DIPENDENTI DELLA REGIONE (L.R. 10.6.1991 N.12 ART. 160, 161)			3.560.000.000	3.560.000.000	1/1/1/41/1/01/01 ELENCO 1 - SPESE OBBLIGATORIE
5100	SPESE PER L'AFFITTO DEI LOCALI DEGLI UFFICI E SERVIZI DELLA GIUNTA REGIONALE			7.200.000.000	7.200.000.000	1/1/1/44/1/01/01 ELENCO 1 - SPESE OBBLIGATORIE
5102	SPESE PER MANUTENZIONE LOCALI ED IMPIANTI RELATIVI AGLI UFFICI E SERVIZI DELLA GIUNTA REGIONALE		1.442.000.000	4.000.000.000	5.442.000.000	2/1/1/41/2/01/01 ELENCO 1 - SPESE OBBLIGATORIE
5104	COSTRUZIONE ED ACQUISTO EDIFICI ADIBITI AD UFFICI REGIONALI E DI IMMOBILI DI PROPRIETA' REGIONALE		4.000.000.000	7.500.000.000	11.500.000.000	1/1/2/10/3/01/01

SPESA TIT. 01 CAT. 02 SEZ. 01

numero	CAPITOLO		RESIDUI PRESUNTI	PREVISIONI DI COMPETENZA	PREVISIONI DI CASSA	CODICE E NOTE
	denominazione					
5106	SPESE PER LA RISTRUTTURAZIONE E L'ADATTAMENTO DI IMMOBILI DESTINATI AD UFFICI REGIONALI		6.000.000.000	5.400.000.000	11.400.000.000	2/1/2/10/3/01/01
5108	SPESE PER ELEZIONI AMMINISTRATIVE		387.000.000	1.200.000.000	1.587.000.000	1/1/1/52/2/01/01 ELENCO 1 - SPESE OBBLIGATORIE
5110	SPESE PER L'ACQUISTO E LA MANUTENZIONE DI MOBILI E APPARECCHIATURE PER L'ATTREZZATURA DEGLI UFFICI DELLA GIUNTA REGIONALE		1.412.000.000	4.000.000.000	5.412.000.000	1/1/1/43/1/01/01 ELENCO 1 - SPESE OBBLIGATORIE
5112	SPESE PER ACQUISTO, FUNZIONAMENTO, MANUTENZIONE E INSTALLAZIONE DI STRUMENTI ED ATTREZZATURE SCIENTIFICHE PER INDAGINI E CONTROLLI PER IL SERVIZIO GEOLOGICO ED ATTIVITA' ESTRATTIVE		97.000.000		97.000.000	2/1/2/10/3/01/01
5116	SPESE PER LA PUBBLICAZIONE DEL COMMENTARIO DELLE DECISIONI DEL CO.RE.CO., NONCHE' DELLA GIURISPRUDENZA DI INTERESSE REGIONALE (ART. 16 L.R. 8.5. 1989, N. 14)		157.000.000	200.000.000	357.000.000	1/1/1/41/2/01/01 ELENCO 1 - SPESE OBBLIGATORIE
5118	SPESE RELATIVE ALLA FORMAZIONE STAMPA E COMMERCIALIZZAZIONE DELLA RIVISTA REGIONALE (L.R. 10.1.1984, N.5)			3.000.000.000	3.000.000.000	1/1/1/41/2/06/06
5120	SPESE EDITORIALI E COMMERCIALI RELATIVE ALLA REDAZIONE, STAMPA E COMMERCIALIZZAZIONE DEL BOLLETTINO UFFICIALE DELLA REGIONE (L.R. 8.5.1989, N. 14)		147.000.000	2.850.000.000	2.997.000.000	1/1/1/41/1/01/01 ELENCO 1 - SPESE OBBLIGATORIE
5122	SPESE PER IL NOLEGGIO TELESCRIVANTI E PER CANONI DERIVANTI DA CONVENZIONI CON AGENZIE GIORNALISTICHE			240.000.000	240.000.000	1/1/1/44/1/01/01 ELENCO 1 - SPESE OBBLIGATORIE

SPESA TIT. 01 CAT. 02 SEZ. 01

CAPITOLO		RESIDUI PRESUNTI	PREVISIONI DI COMPETENZA	PREVISIONI DI CASSA	CODICE E NOTE
numero	denominazione				
5124	SPESE PER IL NOLEGGIO E FUNZIONAMENTO DELLE MACCHINE D'UFFICIO E PER L'ESECUZIONE DI LAVORO "IN SERVICE"	669.000.000	1.350.000.000	2.019.000.000	1/1/1/44/1/01/01
5126	SPESE IL RISCALDAMENTO, L'ILLUMINAZIONE E L'APPROVVIGIONAMENTO IDRICO DEGLI UFFICI DELLA GIUNTA REGIONALE	984.000.000	1.200.000.000	2.184.000.000	1/1/1/41/1/01/01 ELENCO 1 - SPESE OBBLIGATORIE
5128	SPESE PER LA PULIZIA, LA VIGILANZA, CONDOMINIALI E ALTRE DI AMMINISTRAZIONE E DI GESTIONE DEI BENI IMMOBILI DEMANIALI E PATRIMONIALI, NONCHE' PER LE SERVITU' MILITARI	313.000.000	7.800.000.000	8.113.000.000	1/1/1/41/1/01/01
5130	SPESE PER NOLEGGIO, MANUTENZIONE DI IMPIANTI TELEFONICI, NONCHE' PER CANONI PER LA TRASMISSIONE DI DATI E PER CANONI DI CONVERSAZIONE	1.885.000.000	7.250.000.000	9.135.000.000	1/1/1/44/1/01/01 ELENCO 1 - SPESE OBBLIGATORIE
5132	SPESE POSTALI E TELEGRAFICHE	75.000.000	1.100.000.000	1.175.000.000	1/1/1/41/1/01/01
5134	SPESE PER LA REALIZZAZIONE E LA MANUTENZIONE DELLE RETI RADIO REGIONALI	77.000.000	77.000.000	77.000.000	ELENCO 1 - SPESE OBBLIGATORIE
5140	SPESE PER ACQUISTO LIBRI, RIVISTE ED ALTRE PUBBLICAZIONI	227.000.000	400.000.000	627.000.000	1/1/1/44/1/01/01 ELENCO 1 - SPESE OBBLIGATORIE
5150	SPESE FUNZIONAMENTO UFFICI PERIFERICI	1.345.000.000	7.500.000.000	8.845.000.000	1/1/1/41/1/01/01
5160	SPESE PER L'ACQUISTO DI MATERIALE DI CANCELLERIA PER LA STAMPA DI ATTI E DOCUMENTI ED ALTRO MATERIALE D'UFFICIO	727.000.000	2.000.000.000	2.727.000.000	ELENCO 1 - SPESE OBBLIGATORIE 1/1/1/41/1/01/01 ELENCO 1 - SPESE OBBLIGATORIE
5170	SPESE PER L'ACQUISTO E IL NOLEGGIO DEGLI AUTOMEZZI E NATANTI	65.000.000	550.000.000	615.000.000	1/1/1/43/1/01/01

SPESA TIT. 01 CAT. 02 SEZ. 01



CAPITOLO		RESIDUI PRESUNTI	PREVISIONI DI COMPETENZA	PREVISIONI DI CASSA	CODICE E NOTE
numero	denominazione				
5172	SPESE PER ACQUISTO CARBURANTE E MANUTENZIONE AUTOMEZZI E NA TANTI	342.000.000	1.100.000.000	1.442.000.000	1/1/1/43/1/01/01 ELENCO 1 - SPESE OBBLIGATORIE
5174	SPESE PER ASSICURAZIONI DIVER SE (R.C., FURTO, INCENDIO, ECC.)	29.000.000	750.000.000	779.000.000	1/1/1/45/1/01/01 ELENCO 1 - SPESE OBBLIGATORIE
5178	SPESE DI TRASPORTO, TRASLOCHI E FACCHINAGGIO	242.000.000	500.000.000	742.000.000	1/1/1/41/1/01/01 ELENCO 1 - SPESE OBBLIGATORIE
5180	SPESE PER ATTIVITA' A DIFESA DELLA REGIONE ED ISTITUZIONALI DI INERENZA LEGALE	112.000.000	950.000.000	1.062.000.000	1/1/1/42/1/01/01 ELENCO 1 - SPESE OBBLIGATORIE
5190	SPESE CONTRATTUALI ED ONERI DI VERSI A CARICO DELLA REGIONE	57.000.000	250.000.000	307.000.000	1/1/1/41/1/01/01 ELENCO 1 - SPESE OBBLIGATORIE
5192	SPESE PER LA PUBBLICAZIONE DI BANDI E DI ALTRI ATTI PUBBLICI DI INTERESSE DELLA REGIONE		1.500.000.000	1.500.000.000	1/1/1/41/2/01/01 ELENCO 1 - SPESE OBBLIGATORIE
5200	IMPOSTE, TASSE E CONTRIBUTI	162.000.000	500.000.000	662.000.000	1/1/1/46/1/01/01 ELENCO 1 - SPESE OBBLIGATORIE
5210	SPESE PER L'ACCERTAMENTO E LA RISCOSSIONE DEI TRIBUTI		20.000.000	20.000.000	1/1/1/41/1/01/01 ELENCO 1 - SPESE OBBLIGATORIE
5230	SGRAVI E RIMBORSI DI QUOTE IN DEBITE ED INESIGIBILI DI IMPO STE ERARIALI ECC.	128.000.000	200.000.000	328.000.000	1/1/1/83/1/01/01 ELENCO 1 - SPESE OBBLIGATORIE
5240	RESTITUZIONE DI SOMME INDEBITA MENTE RISCOSE DALLA REGIONE	274.000.000	321.000.000	595.000.000	1/1/1/83/1/01/01 ELENCO 1 - SPESE OBBLIGATORIE
5260	INTERVENTI REGIONALI PER LA PROMOZIONE DI FORME ASSOCIATI VE PER LA GESTIONE DEL SERVI ZIO DI POLIZIA LOCALE E PER LO AGGIORNAMENTO DEL PERSONALE AD DETTO ALLA POLIZIA LOCALE (L.R. 9.8.1988, N. 40)	133.000.000	640.000.000	773.000.000	1/1/1/54/2/01/01 ACCORPA IL CAPITOLO 5262 DEL BILANCIO 1991
	TOTALE SEZIONE 01	47.672.000.000	227.291.000.000	274.963.000.000	

SPESA TIT. 01 CAT. 02 SEZ. 01

CAPITOLO		RESIDUI PRESUNTI	PREVISIONI DI COMPETENZA	PREVISIONI DI CASSA	CODICE E NOTE
numero	denominazione				
	SEZIONE 02 SPESE PER LE ATTIVITA' DI STUDIO, PROGRAMMAZIONE E PER L'INFORMATICA				
7010	SPESE PER STUDI, INDAGINI, RICERCHE E CONSULENZE	1.000.000.000	2.500.000.000	3.500.000.000	2/1/1/42/2/01/01
7012	SPESE PER PROGETTAZIONE DI NUOVE OPERE IN MATERIA DI TRASPORTI E DI LAVORI PUBBLICI (L.R. 28.1.1982, N.8 E L.R. 16.8.1984 N.42)	2.000.000.000	4.000.000.000	6.000.000.000	2/1/1/41/2/08/16 ART.1 LEGGE FINANZIARIA
7018	SPESE PER LA REALIZZAZIONE DEL PARCO PROGETTI AI FINI DELL'ATTUAZIONE DEL P.R.S. AI SENSI DELL'ART. 7 DELLA L.R. 30.4.1990, N. 40	1.000.000.000	2.000.000.000	3.000.000.000	2/1/1/42/1/01/01 ART.1 LEGGE FINANZIARIA
7110	CONTRIBUTO ANNUALE ALL' I.R.S. E.V. DI CUI ALL'ART.5 DELLA L.R. 28.1.1985, N.18	200.000.000	1.400.000.000	1.600.000.000	1/1/1/55/2/01/01
7180	CONTRIBUTO ANNUALE ALL'ISTITUTO REGIONALE DI RICERCA, SPERIMENTAZIONE E AGGIORNAMENTO EDUCATIVI (I.R.S.A.E.) (L.R. 11.6.1981, N. 28)		250.000.000	250.000.000	1/1/1/62/2/06/30
7200	SPESE PER IL SISTEMA INFORMATIVO REGIONALE: MANUTENZIONE, ASSISTENZA TECNICA E SISTEMISTI CA ED ALTRI SERVIZI INERENTI AL FUNZIONAMENTO DELLO STESSO	2.617.000.000	23.250.000.000	18.142.000.000	1/1/1/44/1/01/01
7204	SPESE PER IL POTENZIAMENTO DEL SISTEMA INFORMATIVO REGIONALE		1.000.000.000	1.000.000.000	2/1/2/10/3/01/01
7214	INTERVENTI PER IL POTENZIAMENTO E LA MANUTENZIONE DELLE RETI RADIO E DELLA RETE TELEMATICHE REGIONALE		3.350.000.000	3.350.000.000	2/1/1/41/2/01/01

SPESA TIT. 01 CAT. 02 SEZ. 02

CAPITOLO		RESIDUI PRESUNTI	PREVISIONI DI COMPETENZA	PREVISIONI DI CASSA	CODICE E NOTE
numero	denominazione				
7400	QUOTA ANNUALE DI ASSOCIAZIONE ALL'ISAPREL (L.R. 17.5.1974, N. 28 E L.R. 5.9.1984, N.48, ART.2)		180.000.000	180.000.000	1/11/62/2/08/05
7800	SPESE PER LA FORMAZIONE DELLA CARTA TECNICA E DELLA CARTO GRAFIA GEOLOGICA REGIONALE (L. R. 16.7.1976, N. 28)	2.100.000.000	2.025.000.000	4.125.000.000	2/11/2/20/3/10/27 ART.1 LEGGE FINANZIARIA
*	TOTALE SEZIONE 02	8.917.000.000	39.955.000.000	41.147.000.000	
**	RIEPILOGO CATEGORIA 02	47.672.000.000	227.291.000.000	274.963.000.000	
**	SEZIONE 01				
**	SEZIONE 02	8.917.000.000	39.955.000.000	41.147.000.000	
**	TOTALE CATEGORIA 02	56.589.000.000	267.246.000.000	316.110.000.000	
***	RIEPILOGO TITOLO 01	6.286.000.000	73.984.000.000	80.270.000.000	
***	CATEGORIA 01				
***	CATEGORIA 02	56.589.000.000	267.246.000.000	316.110.000.000	
***	TOTALE TITOLO 01	62.875.000.000	341.230.000.000	396.380.000.000	

SPESA TIT. 01 CAT. 02 SEZ. 02

CAPITOLO		RESIDUI PRESUNTI	PREVISIONI DI COMPETENZA	PREVISIONI DI CASSA	CODICE E NOTE
numero	denominazione				
10031	TITOLO 02 INTERVENTI A SOSTEGNO DEL SET TORE PRIMARIO CATEGORIA 01 SETTORE PRIMARIO - INTERVENTI SULLE INFRASTRUTTURE SEZIONE 01 BONIFICA, IRRIGAZIONE ED INFRA STRUTTURE RURALI CONTRIBUTI PER IL RIPRISTINO DI OPERE PUBBLICHE DI BONIFICA E BONIFICA MONTANA DANNEGGIA TE DA AVVERSITA' ATMOSFERICHE O DA CALAMITA' NATURALI (ART. 1 - COMMA 3 LETT. B) - LEGGE 15.1.1981, N. 590)	3.882.000.000		3.882.000.000	2/1/2/43/3/10/10
10040	PRONTO INTERVENTO DI CUI ALL' ART.70 DEL R.D.25.5.1895,N.350 (L.R. 6.11.1984, N. 54)	1.623.000.000	1.000.000.000	2.623.000.000	2/1/2/10/3/10/10 ART.1 LEGGE FINANZIARIA
10042	CONTRIBUTI "UNA TANTUM"PER MAG GIORI ONERI RESIDUI NECESSARI NELLA GESTIONE ESECUTIVA DEI LAVORI PREVISTI NEI PROGRAMMI REGIONALI DI INTERVENTO GIA'AP PROVATI (L.R.6.11.84,N.54)		500.000.000	500.000.000	2/1/2/43/3/10/10 ART.1 LEGGE FINANZIARIA
10046	CONTRIBUTI A CONSORZI DI BONI FICA PER INTERVENTI DI NATURA URGENTE E INDIFFERIBILE NEL SETTORE DELLA BONIFICA AI FINI DELLA DIFESA E TUTELA DEL TER RITORIO (ART.3.LR 2.4.85,N.30)	2.038.000.000	4.000.000.000	6.038.000.000	2/1/2/43/3/10/10 ART.1 LEGGE FINANZIARIA
10047	CONTRIBUTI A CONSORZI DI BONIFI CA PER INTERVENTI DI NATURA UR GENTE ED INDIFFERIBILE NEL SET TORE DELLA BONIFICA E DELLA IR RIGAZIONE AI FINI DI DIFESA E TUTELA DEL TERRITORIO (ART.3 L.R. 2.4.1985, N. 30) - SOMMA FINANZIATA CON LEGGE 10.7.199 1, N. 201	4.635.000.000		4.635.000.000	2/1/2/43/3/10/10

SPESA TIT. 02 CAT. 01 SEZ. 01

numero	CAPITOLO		RESIDUI PRESUNTI	PREVISIONI DI COMPETENZA	PREVISIONI DI CASSA	CODICE E NOTE
	denominazione					
10060	CONTRIBUTI AI CONSORZI DI BONIFICAZIONE PER LA GESTIONE DEGLI IMPIANTI DI SOLLEVAMENTO MECCANICO DELLA BONIFICA IDRAULICA, DEGLI IMPIANTI DI IRRIGAZIONE E PER LA MANUTENZIONE ORDINARIA DELLE OPERE PUBBLICHE DI BONIFICAZIONE (L.R. 1.3.1983, N.9)		5.405.000.000	6.000.000.000	11.403.000.000	1/1/1/63/2/10/10
10070	CONTRIBUTI PER LA RACCOLTA DIFERENZIALE E LO SMALTIMENTO DI RIFIUTI PROVENIENTI DALL'ATTIVITA' AGRICOLA (L.R. 22.5.1984 N. 22)			1.200.000.000	1.200.000.000	2/1/2/43/3/10/10 ART.1 LEGGE FINANZIARIA
10072	CONTRIBUTI AL CONSORZIO LESSI NEO EUGANEO BERICO (L.E.B.) PER L'ATTUAZIONE DEL PROGETTO IRRIGAZIONE PIANURA VENETO CENTRALE AI SENSI DELLA L.R.11.5.84. N.19			2.000.000.000	2.000.000.000	2/1/2/43/3/10/10 ART.1 LEGGE FINANZIARIA
10083	SPESE PER STUDI, RICERCHE E INDAGINI IN MATERIA DI BONIFICAZIONE SOMMA FINANZIATA CON LEGGE 10.7.1991, N. 201		650.000.000	500.000.000	1.150.000.000	2/1/1/41/2/10/10 ALLEGATO "A" CAP. 825 E 827/E
*	TOTALE SEZIONE 01		18.233.000.000	15.200.000.000	33.431.000.000	
	SEZIONE 05 PROGETTO AGRICOLO-ALIMENTARE					
10505	CONTRIBUTI PER LA REALIZZAZIONE DI OPERE DI IRRIGAZIONE E DI BONIFICA. SOMMA FINANZIATA CON ASSEGNAZIONE STATALE DI CUI ALLA LEGGE 201/1991 (ART. 27 L.R. 31.10.1980, N. 88)			1.000.000.000	1.000.000.000	2/1/2/43/3/10/10 ALLEGATO "A" CAP. 825 E 827/E
10506	CONTRIBUTI PER LA REALIZZAZIONE DI OPERE DI IRRIGAZIONE E DI BONIFICA (ART.27 L.R.31.10.80 N. 88)			3.000.000.000	3.000.000.000	2/1/2/43/3/10/10 ART.1 LEGGE FINANZIARIA

SPESA TIT. 02 CAT. 01 SEZ. 05

CAPITOLO		RESIDUI PRESUNTI	PREVISIONI DI COMPETENZA	PREVISIONI DI CASSA	CODICE E NOTE
numero	denominazione				
10509	CONTRIBUTI IN CONTO CAPITALE PER OPERE DI APPROVVIGIONAMENTO IDRICO, DI ELETRIFICAZIONE E VIABILITA' RURALE - SOMMA FINANZIATA CON ASSEGNAZIONE STATALE DI CUI ALLA LEGGE 10.7.1991, N. 201 (ART. 28 L.R. 31.10.80, N. 88)	188.000.000	1.500.000.000	1.688.000.000	2/1/2/43/3/10/10 ALLEGATO "A" CAP. B25 E 827/E
10510	CONTRIBUTI PER L'APPROVVIGIONAMENTO IDRICO, L'ELETRIFICAZIONE E LA VIABILITA' RURALE (ART. 28 L.R. 31.10.1980, N.88 E ART. 2 L.R. 2.4.85, N.30)	116.000.000		116.000.000	2/1/2/43/3/10/10
*	TOTALE SEZIONE 05	304.000.000	5.500.000.000	5.804.000.000	
**	RIPILOGO CATEGORIA 01				
**	SEZIONE 01	18.233.000.000	15.200.000.000	33.431.000.000	
**	SEZIONE 05	304.000.000	5.500.000.000	5.804.000.000	
**	TOTALE CATEGORIA 01	18.537.000.000	20.700.000.000	39.235.000.000	
	CATEGORIA 02 SETTORE PRIMARIO - INTERVENTI A FAVORE DELLE UNITA' PRODUTTIVE				
	SEZIONE 01 INTERVENTI A FAVORE DELLE SINGOLE UNITA' PRODUTTIVE.				
11005	CONTRIBUTI IN CONTO CAPITALE PER RIPRISTINO STRUTTURE FONDARIE E RICOSTITUZIONE DEI CAPITALI DI CONDUZIONE (ART. 1 - COMMA 2 LETT. B) E D) DELLA LEGGE 15.10.1981, N. 590 E SUCCESSIVE MODIFICAZIONI ED INTEGRAZIONI)	7.607.000.000	8.000.000.000	15.607.000.000	2/1/2/43/3/10/10 REISCRIZIONE C/AVANZO

SPESA TIT. 02 CAT. 02 SEZ. 01

numero	CAPITOLO		RESIDUI PRESUNTI	PREVISIONI DI COMPETENZA	PREVISIONI DI CASSA	CODICE E NOTE
	denominazione					
11007	RESTITUZIONE DI SOMME NON UTI LIZZATE SULLE QUOTE ASSEGNATE DAL M.A.F. A VALERE SULLE AN NUALITA' PREGRESSE DELLA LEGGE N. 590/1981		8.000.000.000	8.000.000.000	8.000.000.000	1/1/1/51/5/10/10 REISCRIZIONE C/AVANZO
11010	CONCORSO NEGLI INTERESSI SU MU TUI VENTENNALI PER L'ESECUZIO NE DI OPERE DI MIGLIORAMENTO FONDIARIO (ART. 10 L.R. 11.5. 1973. N.13)		3.030.000.000	3.030.000.000	3.030.000.000	2/1/2/43/4/10/10 ALLEGATO "A" - CAP. 710/E
11013	CONCORSO NEGLI INTERESSI SU MU TUI VENTENNALI PER OPERE DI MI. GLIORAMENTO FONDIARIO. SOMMA FI NANZIATA CON ASSEGNAZIONE STA TALE DI CUI ALLA LEGGE 23.04. 1975. N.125 (L.R. 31.10.1980 N. 88)		1.535.000.000	1.535.000.000	1.535.000.000	2/1/2/43/4/10/10 ALLEGATO "A" CAP. 2010/E
11015	CONTRIBUTI IN ANNUALITA' SU PRE STITI DI MIGLIORAMENTO FONDI RIO - SOMMA FINANZIATA CON AS SEGNAZIONE STATALE DI CUI AGLI ARTT. 14 E 16 DELLA LEGGE 1.8. 1981. N. 423		1.606.000.000	1.606.000.000	1.606.000.000	2/1/2/43/4/10/10 ALLEGATO "A" - CAP. 842/E
11019	CONCORSO NEGLI INTERESSI SU MU TUI VENTENNALI PER VALORIZZA ZIONE, DIFESA DELLE PRODUZIONI AGRICOLE, MIGLIORAMENTO E AMMO DERNAMENTO DI STRUTTURE FONDI RIE; TRASFORMAZIONE DI PASSIVI TA' ONEROSE. (ART. 9-COMMI 1,2; AR T. 10 COMMI 1,2,3 E ART. 24 L.R 13.9.78, N.54 E 2.5.80, N.36)		10.500.000.000	10.500.000.000	10.500.000.000	2/1/2/43/4/10/10 ALLEGATO "A" CAP. 710/E
11029	CONCORSO NEGLI INTERESSI SU MU TUI PER LO SVILUPPO DELLA PRO PRIETA' DIRETTO COLTIVATRICE (L.R. 5.11.1979, N. 85) - SOM MA FINANZIATA CON ASSEGNAZIO NE STATALE DI CUI ALLA LEGGE 10.7.1991, N. 201		3.000.000.000	3.000.000.000	3.000.000.000	2/1/2/43/4/10/10 ALLEGATO "A" CAP. 825 E 827/E

SPESA TIT. 02 CAT. 02 SEZ. 01

CAPITOLÒ		RESIDUI PRESUNTI	PREVISIONI DI COMPETENZA	PREVISIONI DI CASSA	CODICE E NOTE
numero	denominazione				
11030	CONCORSO NEGLI INTERESSI SU MU TUI DECENNALI PER LO SVILUPPO DELLA PROPRIETA' DIRETTO COLTI VATRICE (ART. 7 L.R. 11.501973, N.13 E ART.3 L.R. 13.4.1979.N. 23)		340.000.000	340.000.000	2/1/2/43/4/10/10 ALLEGATO "A" CAP. 710/E
11031	CONCORSO NEGLI INTERESSI SU MU TUI VENTENNALI PER LO SVILUPPO DELLA PROPRIETA' DIRETTO COLTI VATRICE (L.R. 5.11.1979, N.85) FINANZIAMENTO CON ART. 2 DEL LA LEGGE 1.7.1977, N.403		1.505.000.000	1.505.000.000	2/1/2/43/4/10/10 ALLEGATO "A" - CAP. 822/E
11034	CONCORSO NEGLI INTERESSI SU MU TUI VENTENNALI PER LO SVILUPPO DELLA PROPRIETA' DIRETTO-COLTI VATRICE DI CUI ALLA L.R. 5.11.1979, N.85		12.470.000.000	12.470.000.000	2/1/2/43/4/10/10 ALLEGATO "A" CAP. 710/E
11052	CONTRIBUTI PER ATTIVITA' AGRICOLE TURISTICHE - SOMMA FINANZIATA CON LEGGE N. 201/91 (L.R. 15.7.1986, N. 31)		1.500.000.000	1.500.000.000	2/1/2/41/3/10/10 ALLEGATO "A" CAP. 825 E 827/E
11120	PROVVEDIMENTI PER FAVORIRE L'ACCESSO A FINANZIAMENTI DIRETTI AD ATTUARE INTERVENTI INTEGRATI NEL SETTORE PRIMARIO E A SOSTENERE L'AUTOFINANZIAMENTO DELLA COOPERAZIONE AGRICOLA ( L.R. 17.12.1985, N. 65)		4.000.000.000	4.000.000.000	2/1/2/41/3/10/10 ART.1 LEGGE FINANZIARIA
11121	PROVVEDIMENTI PER FAVORIRE LO ACCESSO A FINANZIAMENTI DIRETTI AD ATTUARE INTERVENTI INTEGRATI NEL SETTORE PRIMARIO E A SOSTENERE L'AUTOFINANZIAMENTO DELLA COOPERAZIONE AGRICOLA (L.R. 17.2.1985, N. 65)	3.810.000.000	8.000.000.000	11.810.000.000	2/1/2/41/3/10/10 ALLEGATO "A" CAP. 825 F 827/E
* TOTALE SEZIONE 01		11.417.000.000	63.486.000.000	74.903.000.000	

SPESA TIT. 02 CAT. 02 SEZ. 01



numero	CAPITOLO		RESIDUI PRESUNTI	PREVISIONI DI COMPETENZA	PREVISIONI DI CASSA	CODICE E NOTE
	denominazione					
11201	SEZIONE 02 INTERVENTI SULLE STRUTTURE PRO DUTTIVE INTERAZIENDALI		13.000.000.000		13.000.000.000	2/1/2/10/3/10/10
11230	REALIZZAZIONE DI UN CENTRO PI LOTA APPLICAZIONI BIOTECNOLOGI CHE ALLE PRODUZIONI ALIMENTA RI ED AGRICOLE - 1 STRALCIO - SOMMA FINANZIATA CON I FONDI FIO 89 (RIF. 167)			1.730.000.000	1.730.000.000	2/1/2/43/4/10/10 ALLEGATO "A" CAP. 710/E
11236	CONCORSO NEGLI INTERESSI SU MU TUI VENTENNALI PER LA COSTRU ZIONE, L'AMPLIAMENTO E L'AMMO DERNAMENTO DI IMPIANTI DI RAC- COLTA, DI TRASFORMAZIONE E VEN DITA DEI PRODOTTI AGRICOLI E ZOOTECNICI ( L.R. 31.1.1975, N. 21)			400.000.000	400.000.000	2/1/2/43/4/10/10 ALLEGATO "A" CAP. 710/E
*	SEZIONE 02		13.000.000.000	2.130.000.000	15.130.000.000	
	SEZIONE 05 PROGETTO AGRICOLO-ALIMENTARE					
11499	INTERVENTI REGIONALI PER LA COOPERAZIONE AGRICOLA E AGRO ALIMENTARE AI SENSI DELL'ART. 5 DELLA L.R. 6.9.1991, N. 27 SOMMA FINANZIATA CON LEGGE N. 201/91			2.000.000.000	2.000.000.000	2/1/2/41/3/10/10 ALLEGATO "A" CAP. 825 E 827/E
11500	SPESA PER L'ACQUISTO DELL'IM PIANTO DI PROPRIETA' DEL CON SORZIO REGIONALE ZOOTECNICO E LATTIERO CASEARIO (CO.RE.200.) DI CADONEGHE (ART. 8-COMMA 5- LETT. A) L.R. 6.9.1991, N. 27)		38.000.000.000	7.220.000.000	45.220.000.000	2/1/2/10/3/10/10' ART. 1 LEGGE FINANZIARIA

SPESA TIT. 02 CAT. 02 SEZ. 05

numero	CAPITOLO		RESIDUI, PRESUNTI	PREVISIONI DI COMPETENZA	PREVISIONI DI CASSA	CODICE E NOTE
	denominazione					
11503	CONTRIBUTI SU SPESE DI GESTIONE A FAVORE DI ORGANISMI ASSOCIATIVI DI CUI ALL'ART. 50 I E II COMMA DELLA L.R. 88/80. SOMMA FINANZIATA CON LEGGE 10.7.1991, N. 201 (L.R. 6.11.84, N. 54)		4.567.000.000	15.000.000.000	19.567.000.000	2/1/2/43/3/10/10 ALLEGATO "A" CAP. 825 E 827/E
11504	CONTRIBUTI SU SPESE DI GESTIONE A FAVORE DI ORGANISMI ASSOCIATIVI DI CUI ALL'ART. 50, I E II COMMA DELLA L.R. 31.10.80, N. 88			3.700.000.000	3.700.000.000	2/1/1/63/2/10/10
11505	CONCORSO NEGLI INTERESSI SU MUTUI PER IL FINANZIAMENTO DI STRUTTURE COLLETTIVE PER LA VALORIZZAZIONE E LA DIFESA DELLE PRODUZIONI AGRICOLE E ZOOTECNICHE DI CUI AGLI ARTT. 29, 30, 31 DELLA L.R. 31.10.1980, N. 88-SOMMA FINANZIATA CON ASSEGNAZIONE STATALE DI CUI ALLA LEGGE 10.7.1991, N. 201			2.000.000.000	2.000.000.000	2/1/2/43/4/10/10 ALLEGATO "A" CAP. 825 E 827/E
11506	INTERVENTI PER AGEVOLARE LO ESPIEDITAMENTO DI PROCEDURE DI CESSAZIONE O DI DIMISSIONE DI SOCIETA' COOPERATIVE E LORO CONSORZI (ART. 8 C) L.R. 6.9.1991, N. 27)			10.000.000.000	10.000.000.000	2/1/2/10/3/10/10
11510	CONTRIBUTI IN CONTO CAPITALE PER IL CONSOLIDAMENTO PATRIMONIALE DI SOCIETA' COOPERATIVE E LORO CONSORZI (ART. 8 COMMA 5 - LETT. D) L.R. 6.9.1991, N. 27)			3.000.000.000	3.000.000.000	2/1/2/43/3/10/10
11511	CONCORSO NEGLI INTERESSI SU MUTUI PER IL FINANZIAMENTO DI STRUTTURE COLLETTIVE PER LA VALORIZZAZIONE E LA DIFESA DELLE PRODUZIONI AGRICOLE E ZOOTECNICHE AI SENSI DEGLI ARTT. 29, 30 E 31 DELLA L.R. 31.10.1980, N. 88 - SOMMA FINANZIATA CON LEGGE 10.7.1991, N. 201			5.000.000.000	5.000.000.000	2/1/2/43/4/10/10 ALLEGATO "A" CAP. 825 E 827/E

SPESA TIT. 02 CAT. 02 SEZ. 05

numero	CAPITOLO		RESIDUI PRESUNTI	PREVISIONI DI COMPETENZA	PREVISIONI DI CASSA	CODICE E NOTE
	denominazione					
11512	CONCORSO NEGLI INTERESSI SU MUTUI VENTENNALI PER IL FINANZIAMENTO DI STRUTTURE COLLETTIVE PER LA VALORIZZAZIONE E LA DIFESA DELLE PRODUZIONI AGRICOLE E ZOOTECNICHE A NORMA DEGLI ARTT. 29, 30 E 31 DELLA L.R. 31.10.1980, N. 88 (ART. 21 LETT. O L.R. 10.9.1982, N. 48)		1.500.000.000	1.500.000.000	1.500.000.000	2/1/2/43/4/10/10 ALLEGATO "A" CAP. 710/E
11513	CONCORSO NEGLI INTERESSI CON ABBUONO DI QUOTA PARTE DEL CAPITALE, SUI PRESTITI DI ESERCIZIO PREVISTI DALL'ART. 1, COMMA 2, LETTERA B) DELLA LEGGE 15.10.1981, N. 590 E SUCCESSIVE MODIFICAZIONI ED INTEGRAZIONI		4.000.000.000	4.000.000.000	4.000.000.000	2/1/1/63/2/10/10 ALLEGATO "A" CAP. 2210/E
11514	CONCORSO NEGLI INTERESSI SU MUTUI VENTENNALI PER L'AMMODERNAAMENTO DI STRUTTURE FONDARIE ED AZIENDALI AI SENSI DELL'ART. 32 DELLA L.R. 31.10.80, N. 88		1.500.000.000	1.500.000.000	1.500.000.000	2/1/2/43/4/10/10 ALLEGATO "A" CAP. 710/E
11515	CONCORSO NEGLI INTERESSI SU PRESTITI DI ESERCIZIO AD AMMORTAMENTO QUINQUENNALE DI CUI ALL'ART. 1 - COMMA 2 LETT. C) - DELLA LEGGE 15.10.1981, N. 590 E ART. 8 LEGGE 13.5.1985, N. 198		2.000.000.000	2.000.000.000	2.000.000.000	2/1/1/63/6/10/10 ALLEGATO "A" CAP. 2210/E
11516	CONCORSO NEGLI INTERESSI SU MUTUI VENTENNALI PER MIGLIORAMENTO FONDARIO (ART. 29, 30, 31, 32 L.R. 31.10.1980 N. 88 E L.R. 30.4.1981, N. 20)		3.535.000.000	3.535.000.000	3.535.000.000	2/1/2/43/4/10/10 ALLEGATO "A" CAP. 710/E
11524	CONCORSO NEGLI INTERESSI SU MUTUI VENTENNALI PER AMPLIAMENTO E AMMODERNAAMENTO DELLE STRUTTURE FONDARIE AZIENDALI AI SENSI DELL'ART. 32 DELLA L.R. 31.10.1980, N. 88 (L.R. 10.9.1982, N. 48 ART. 21 LETT. R)		6.500.000.000	6.500.000.000	6.500.000.000	2/1/2/43/4/10/10 ALLEGATO "A" CAP. 710/E

SPESA TIT. 02 CAT. 02 SEZ. 05

numero	CAPITOLO		RESIDUI PRESUNTI	PREVISIONI DI COMPETENZA	PREVISIONI DI CASSA	CODICE E NOTE
	denominazione					
11525	CONCORSO NEGLI INTERESSI - SU MUTUI CONSEGUENTI ALLA ESTINZIONE DI OPERAZIONI CREDITIZIE PARTICOLARMENTE ONEROSE DELLE IMPRESE AGRICOLE - SOMMA FINANZIATA CON LEGGE 10.7.1991. 201 (L.R. 24.1.1989, N. 2)			4.500.000.000	4.500.000.000	2/1/2/43/4/10/10 ALLEGATO "A" CAP. 825 E 827/E
11533	CONCORSO NEGLI INTERESSI SU PRESTITI QUINQUENNALI PER LA MECCANIZZAZIONE AGRICOLA SOMMA FINANZIATA CON ASSEGNAZIONE STATALE DI CUI ALLA LEGGE 10.7.1991, N. 201 (ART. 51 L.R. 31.10.1980, N. 88)			3.202.000.000	3.202.000.000	2/1/2/43/4/10/10 ALLEGATO "A" CAP. 825 E 827/E
11536	CONTRIBUTI IN C/CAPITALE PER LA VALORIZZAZIONE E LA DIFESA DELLE PRODUZIONI AGRICOLE E ZOOTECNICHE DI CUI AI REG. TI C.E.E. NN. 355/77 E 866/90			2.500.000.000	2.500.000.000	2/1/2/43/3/10/10 ART.1 LEGGE FINANZIARIA
11537	CONTRIBUTI IN CONTO CAPITALE PER LE STRUTTURE PER LA VALORIZZAZIONE E LA DIFESA DELLE PRODUZIONI AGRICOLE E ZOOTECNICHE E PER PROVVIDENZE INTEGRATIVE NEL CONCORSO FEOGA DI CUI AGLI ARTT. 29 E 30 DELLA L.R. 88/80 - SOMMA FINANZIATA CON LEGGE 10.7.1991, N. 201 (L.R. 6.11.1984, N.54)		3.261.000.000	5.094.000.000	8.355.000.000	2/1/2/43/3/10/10 ALLEGATO "A" CAP. 825 E 827/E REISCRIZ. C/AVANZO PER ML 94
11539	CONTRIBUTI IN C/CAPITALE PER LA VALORIZZAZIONE E LA DIFESA DELLE PRODUZIONI AGRICOLE E ZOOTECNICHE DI CUI AL REG. TO C.E.E. N. 355/1977 ( EX ART. 5 LEGGE N. 752/86 E LEGGE 16: 4.1987, N. 183)		2.567.000.000	4.900.000.000	7.467.000.000	2/1/2/43/3/10/10 ALLEGATO "A" CAP. 2970/E REISCR. C/AVANZO PER ML 900
11540	CONTRIBUTI IN CONTO CAPITALE PER LE STRUTTURE PER LA VALORIZZAZIONE E LA DIFESA DELLE PRODUZIONI AGRICOLE E ZOOTECNICHE E PER PROVVIDENZE INTEGRATIVE NEL CONCORSO FEOGA DI CUI AGLI ARTT. 29 E 30 L.R. 31.10.1980, N.88			5.500.000.000	5.500.000.000	2/1/2/43/3/10/10 ART.1 LEGGE FINANZIARIA

SPESA TIT. 02 CAT. 02 SEZ. 05

numero	CAPITOLO		RESIDUI PRESUNTI	PREVISIONI DI COMPETENZA	PREVISIONI DI CASSA	CODICE E NOTE
	denominazione					
11541	CONTRIBUTI PER L'UTILIZZAZIONE DEI FORAGGI E PER IL RECUPERO DEI TERRENI ABANDONATI-SOMMA FINANZIATA CON ASSEGNAZIONE STATALE DI CUI ALLA LEGGE 10.7.1991, N. 201 (ART. 33 L.R. 31.10.1980, N. 88)		499.000.000		499.000.000	2/1/2/43/3/10/10
11555	CONCORSO NEGLI INTERESSI SU MUTUI AGEVOLATI PER L'ACQUISTO E L'INSTALLAZIONE DI IMPIANTI FISICI DI RETI ANTIGRANDINE-SOMMA FINANZIATA CON ASSEGNAZIONE STATALE DI CUI ALLA LEGGE 10.7.1991, N. 201 (ART. 44 L.R. 31.10.1980, N. 88)			200.000.000	200.000.000	2/1/2/43/4/10/10 ALLEGATO "A" CAP. 825 E 827/E
11556	CONTRIBUTI IN CONTO CAPITALE PER LA DIFESA ATTIVA DELLE COLTURE ARBOREE DI PREGIO (L.R. 31.10.1980, N. 88)			1.500.000.000	1.500.000.000	2/1/2/43/3/10/10 ART. 4 LEGGE FINANZIARIA
11557	CONCORSO NEGLI INTERESSI SU PRESTITI DI CONDUZIONE DI CUI ALL'ART. 49 DELLA L.R. 31.10.80, N. 88. SOMMA FINANZIATA CON LEGGE 10.7.1991, N. 201			3.000.000.000	3.000.000.000	2/1/1/63/6/10/10 ALLEGATO "A" CAP. 825 E 827/E
11558	CONTRIBUTI PER LA RICONVERSIONE PRODUTTIVA DEI VIGNETI AI SENSI DELL'ART. 43 LETT. B) DELLA L.R. 31.10.1980, N. 88. SOMMA FINANZIATA CON LEGGE N. 201/91			1.000.000.000	1.000.000.000	2/1/2/43/3/10/10 ALLEGATO "A" CAP. 825 E 827/E
11559	CONCORSO NEGLI INTERESSI SU PRESTITI QUINQUENNALI DI ESERCIZIO PER IL FLOROVIVAISMO E LA FUNGICOLTURA -SOMMA FINANZIATA DA ASSEGNAZIONE STATALE DI CUI ALLA LEGGE 10.7.1991, N. 201 (L.R. 07.09.1982, N. 45)			300.000.000	300.000.000	2/1/2/43/4/10/10 ALLEGATO "A" CAP. 825 E 827/E

SPESA TIT. 02 CAT. 02 SEZ. 05

numero	CAPITOLO		RESIDUI PRESUNTI	PREVISIONI DI COMPETENZA	PREVISIONI DI CASSA	CODICE E NOTE
	denominazione					
11561	CONCORSO NEGLI INTERESSI SU MU TUI DEGENNALI PER IL MIGLIORAMENTO DEL FLOROVIVAISMO E FUNGICOLTURA-SOMMA FINANZIATA CON ASSEGNAZIONE STATALE DI CUI AL LA LEGGE 10.7.1991, N. 201 (L. R. 7.9.1982, N. 45)			850.000.000	850.000.000	2/1/2/43/4/10/10 ALLEGATO "A" CAP. 825 E 827/E
11569	CONTRIBUTI IN CONTO CAPITALE ED IN CONTO INTERESSI SU PRESTITI PER ANTICIPAZIONE A SOCI CONFERENTI DA PARTE DI ORGANISMI ASSOCIATIVI (ART. 50 V E VI COMMA DELLA L.R. 31.10.80, N. 88 E L.R. 30.4.81, N. 20) - SOMMA FINANZIATA CON ASSEGNAZIONE STATALE DI CUI ALLA LEGGE 10.7.1991, N. 201			800.000.000	800.000.000	2/1/2/43/3/10/10 ALLEGATO "A" CAP. 825 E 827/E
11571	CONCORSO NEGLI INTERESSI SU MU TUI DEGENNALI DI MIGLIORAMENTO PER IL FLOROVIVAISMO E LA FUNGICOLTURA - SOMMA FINANZIATA CON LEGGE N. 10.7.1991, N. 201 (L.R. 7.9.1982, N. 45)			100.000.000	100.000.000	2/1/2/43/4/10/10 ALLEGATO "A" CAP. 825 E 827/E
11572	PROVVIDENZE PER FAVORIRE L'INSERIMENTO DEI GIOVANI IN AGRICOLTURA (L.R. 5.3.1987, N. 14 E L.R. 7.9.1982, N. 45) - SOMMA FINANZIATA CON LEGGE N. 10.7.1991, N. 201		1.470.000.000	1.500.000.000	2.970.000.000	2/1/2/43/3/10/10 ALLEGATO "A" CAP. 825 E 827/E
11574	CONTRIBUTI PER IL MIGLIORAMENTO GENETICO DEL PATRIMONIO ZOO TECNICO (ARTT. 34-IV E V COMMA- E 35 L.R. 31.10.1980, N. 88)			1.000.000.000	1.000.000.000	2/1/2/43/3/10/10 ART. 1 LEGGE FINANZIARIA
11575	CONTRIBUTI PER IL MIGLIORAMENTO GENETICO DEL PATRIMONIO ZOO TECNICO-SOMMA FINANZIATA CON ASSEGNAZIONE STATALE DI CUI AL LA LEGGE 10.7.1991, N. 201 (ART. 34 IV E V COMMA E ART. 35 L.R. 31.10.1980, N. 88)		1.125.000.000	1.000.000.000	2.125.000.000	2/1/2/43/3/10/10 ALLEGATO "A" CAP. 825 E 827/E

SPESA TIT. 02 CAT. 02 SEZ. 05

numero	CAPITOLO		RESIDUI PRESUNTI	PREVISIONI DI COMPETENZA	PREVISIONI DI CASSA	CODICE E NOTE
	denominazione					
11577	CONCORSO NEGLI INTERESSI SU PRESTITI QUINQUENNALI PER L'ACQUISTO DI BESTIAME DA ALLEVAMENTO E RIPRODUZIONE, NONCHE' ATTREZZATURE ZOOTECNICHE - SOMMA FINANZIATA CON ASSEGNAZIONE STATALE DI CUI ALLA LEGGE N. 201/1991 - (ART. 36 LETTERA A DEL L.R. 31.10.80, N.88)			1.000.000.000	1.000.000.000	2/11/2/43/4/10/10 ALLEGATO "A" CAP. 825 E 827/E
11583	PREMI FORRETTARI PER VITELLI VENDUTI E COLLOCATI PRESSO CENTRI COOPERATIVI DI SVEZZAMENTO - SOMMA FINANZIATA CON ASSEGNAZIONE STATALE DI CUI ALLA LEGGE N. 201/1991 - (ART. 39 LETT. A) L.R. 31.10.1980, N.88 E ART. 5 L.R. 54/84)		794.000.000	600.000.000	1.394.000.000	2/11/2/43/3/10/10 ALLEGATO "A" CAP. 825 E 827/E
11585	INTERVENTI PER LO SVILUPPO E IL MIGLIORAMENTO DELL'ALLEVAMENTO EQUINO - SOMMA FINANZIATA CON ASSEGNAZIONE STATALE DI CUI ALLA LEGGE N. 201/1991 - (ART. 39 LETT. E) ED F) L.R. 31.10.1980, N.88)		853.000.000	500.000.000	1.353.000.000	2/11/2/43/3/10/10 ALLEGATO "A" CAP. 825 E 827/E
11589	INTERVENTI PER IL SOSTEGNO DEL LA GELSIBACHICOLTURA - SOMMA FINANZIATA CON LEGGE N. 201/91			200.000.000	200.000.000	2/11/2/43/3/10/10 REISCRIZIONE C/AVANZO
11590	CONCORSO NEGLI INTERESSI SU PRESTITI QUINQUENNALI DI CUI AGLI ARTT. 36 LETT. A) E 51 DEL LA L.R. 31.10.1980, N.88 E AL L'ART. 4 LETT. A) DELLA L.R. 7.9.1982, N.45 - INTERVENTI STRAORDINARI PER LO SVILUPPO DELL'AREA POLESANA - (L.R. 24.7.1984, N. 34 E ART. 12 L.R.N. 66/85 - SOMMA FINANZIATA CON LEGGE 201/91			600.000.000	600.000.000	2/11/2/43/4/10/10 ALLEGATO "A" CAP. 825 E 827/E

SPESA TIT. 02 CAT. 02 SEZ. 05

numero	CAPITOLO		RESIDUI PRESUNTI	PREVISIONI DI COMPETENZA	PREVISIONI DI CASSA	CODICE E NOTE
	denominazione					
11593	CONCORSO NEGLI INTERESSI SU MU TUI DECENNALI PER RICOSTRUIZIO NE, RIPRISTINO E RICONVERSO NE DELLE ATTREZZATURE E STRUT TURE FONDARIE AZIENDALI DI CUI ALL'ART. 4 DELLA LEGGE 13. 5.1985, N. 198			500.000.000	500.000.000	2/1/2/43/4/10/10 ALLEGATO "A" CAP. 2210/E
11597	SPESE PER COFINANZIAMENTO DEL LE AZIONI ORIZZONTALI IN ATTUA ZIONE DELL'ART.4 DELLA LEGGE N. 752/86		10.000.000.000	5.912.000.000	15.912.000.000	2/1/2/43/3/10/10 REISCRIZIONE C/AVANZO
*	TOTALE SEZIONE 05		63.136.000.000	113.213.000.000	176.349.000.000	
	SEZIONE 06 PROGETTO MONTAGNA					
11621	CONCESSIONE DI CONTRIBUTI NEL LE SPESE DI GESTIONE DI ORGANI SMI COOPERATIVI CHE GESTISCO NO CENTRI DI SVEZZAMENTO OPE RANTI IN TERRITORI MONTANI A NORMA DELL'ART. 50 II COMMA DELLA L.R. 88/80 - SOMMA FINAN ZIATA CON LEGGE 201/91 -(L.R. 6.11.84, N. 54)			1.500.000.000	1.500.000.000	2/1/1/63/2/10/10 ALLEGATO "A" CAP. 825 E 827/E
11660	INTERVENTI A FAVORE DEL MACEL LO DI FELTRE ( L.R. 6.6.1983, N. 29)		1.500.000.000		1.500.000.000	2/1/2/43/3/10/10
*	TOTALE SEZIONE 06		1.500.000.000	1.500.000.000	3.000.000.000	
	SEZIONE 08 INTERVENTI ATTUATI CON IL CON TRIBUTO DELLA C.E.E.					

SPESA TIT. 02 CAT. 02 SEZ. 08



numero	CAPITOLO		RESIDUI PRESUNTI	PREVISIONI DI COMPETENZA	PREVISIONI DI CASSA	CODICE E NOTE
	denominazione					
11811	CONCORSO NEL PAGAMENTO DEGLI INTERESSI SUI MUTUI PER L'ATTUAZIONE DI PIANI DI SVILUPPO AZIENDALI DI CUI ALL'ART. 18 DELLA LEGGE 9.5.1975, N. 153 - ATTUAZIONE DIRETTIVE COMUNITARIE-			4.368.000.000	4.368.000.000	2/1/2/43/4/10/10 ALLEGATO "A" - CAP. 812/E
11841	CONTRIBUTI IN CONTO CAPITALE O IN ABBUONO DI INTERESSI PER IL MIGLIORAMENTO DELL'EFFICIENZA DELLE STRUTTURE AGRARIE DI CUI AL REG. TO CEE N. 797 (ART. 2 L.R. 28.1.1986, N.5) - SOMMA FINANZIATA CON L. N. 183/87		23.000.000.000	5.000.000.000	28.000.000.000	2/1/2/43/3/10/10 ALLEGATO "A" CAP. 2970/E
11859	INTERVENTI PER L'ATTUAZIONE DELLA DECISIONE C.E.E. N. 81/518 PER LA RISTRUTTURAZIONE DEL SISTEMA INFORMATIVO AGRICOLO - SOMMA FINANZIATA CON ART. 5 DELLA LEGGE N. 752/86		445.000.000		445.000.000	2/1/2/43/3/10/10
*	TOTALE	SEZIONE 08	23.445.000.000	9.368.000.000	32.813.000.000	
**	RIEPILOGO	CATEGORIA 02				
**	SEZIONE	01	11.417.000.000	63.486.000.000	74.903.000.000	
**	SEZIONE	02	13.000.000.000	2.130.000.000	15.130.000.000	
**	SEZIONE	05	63.136.000.000	113.213.000.000	176.349.000.000	
**	SEZIONE	06	1.500.000.000	1.500.000.000	3.000.000.000	
**	SEZIONE	08	23.445.000.000	9.368.000.000	32.813.000.000	
**	TOTALE	CATEGORIA 02	112.498.000.000	189.697.000.000	302.195.000.000	
	CATEGORIA 03	SETTORE PRIMARIO - SERVIZI PER LE AZIENDE				

SPESA TIT. 02 CAT. 03

CAPITOLO		RESIDUI PRESUNTI	PREVISIONI DI COMPETENZA	PREVISIONI DI CASSA	CODICE E NOTE
numero	denominazione				
12002	SEZIONE 01 SERVIZI PER LE AZIENDE CONTRIBUTI A FAVORE DELLA SULTA PER L'AGRICOLTURA E LE FORESTE DELLE VENEZIE (L.R. 28.1.1977, N. 11 E L.R. 10.9.81 N. 58)		100.000.000	100.000.000	2/1/1/63/2/10/10
12008	CONTRIBUTI ALLE ASSOCIAZIONI PROVINCIALI APICOLTORI ( L. R. 5.11.1979, N. 87)	168.000.000	200.000.000	368.000.000	1/1/1/63/2/10/10
12010	CONTRIBUTI PER LA TUTELA DEL PATRIMONIO APISTICO REGIONALE (L.R. 7.9.1982, N. 41)	50.000.000	150.000.000	200.000.000	2/1/1/41/2/10/10
12020	SPESE PER INIZIATIVA DI TUTE LA E VALORIZZAZIONE DEL PATRI MONIO TARTUFICOLA REGIONALE (L.R. 28.6.1988, N. 30)	57.000.000	60.000.000	117.000.000	1/1/1/41/2/10/10 ART. 1 LEGGE FINANZIARIA
12071	CONTRIBUTI PER IL FINANZIAMEN TO DELLE ASSOCIAZIONI DEI PRO DUTTORI E DELLE RELATIVE UNIO NI ( LEGGE 20.10.1978, N. 674 ART. 9 E L.R. N. 57/1981)	142.000.000	500.000.000	642.000.000	1/1/1/63/2/10/10 ALLEGATO "A" CAP. 2970/E
12073	CONTRIBUTI ALLE ASSOCIAZIONI PRODUTTORI E RELATIVE UNIONI PER ATTUAZIONE PROGRAMMI DI SVILUPPO, STUDIO, RICERCA, PRO PAGANDA, CONTROLLI QUALITA', RI CONVERSIONE E RIQUALIFICAZIONE AGRICOLA (LEGGE 20.10.1978, N. 674 ART. 10 E L.R. N. 57/1981)	111.000.000	500.000.000	611.000.000	2/1/1/63/2/10/10
12075	FINANZIAMENTO PROGRAMMI ED INI ZIATIVE DI VALORIZZAZIONE E PRODUZIONE TECNICO-SOCIO-CULTU RALE DEL MONDO RURALE. -SOMMA FINANZIATA CON LEGGE 201/91	200.000.000		200.000.000	2/1/1/41/2/10/10

SPESA TIT. 02 CAT. 03 SEZ. 01

numero	CAPITOLO		RESIDUI PRESUNTI	PREVISIONI DI COMPETENZA	PREVISIONI DI CASSA	CODICE E NOTE
	denominazione					
12076	FINANZIAMENTO PROGRAMMI ED INIZIATIVE DI VALORIZZAZIONE E DI PRODUZIONE TECNICO-SOCIO-CULTURALE DEL MONDO RURALE (L.R. 31/10/1980, N. 88)			120.000.000	120.000.000	2/1/1/41/2/10/10 ART.1 LEGGE FINANZIARIA
12081	INIZIATIVE PER LO SVOLGIMENTO DI ATTIVITA' DIMOSTRATIVE DI ASSISTENZA E DI DIVULGAZIONE DELLE TECNICHE AGRICOLE - SOMMA FINANZIATA CON LEGGE N.201/1991 - (ART. 3 L.R.N.16/1974 E ART.13 L.R. 7.5.1976. N.14)		833.000.000	800.000.000	1.633.000.000	2/1/1/41/2/10/10 ALLEGATO "A" CAP. 825 E 827/E
12111	CONTRIBUTO ALLE ASSOCIAZIONI PROVINCIALI ALLEVATORI PER LA LOTTA E LA PROFILASSI DELLE MASTITI BOVINE (ART. 42 L.R. 31/10/1980.N.88) SOMMA FINANZIATA CON LEGGE 201/1991			500.000.000	500.000.000	1/1/1/57/2/10/10 ALLEGATO "A" CAP. 825 E 827/E
12125	MIGLIORAMENTO DELLA FERTILITA' BOVINA E LOTTA CONTRO LA MORTALITA' NEONATALE DEI VITELLI - SOMMA FINANZIATA CON LEGGE N. 201/1991-(ARTT.40 E 41 L.R.31/10/1980, N. 88)		1.639.000.000	1.500.000.000	3.139.000.000	1/1/1/57/2/10/10 ALLEGATO "A" CAP. 825 E 827/E
12128	INTERVENTI REGIONALI PER LA LOTTA E LA PROFILASSI DELLA MORTALITA' DEI CONIGLI (L.R. 2/12/1986, N.48 E L.R. 30.4.1990 N. 38)			500.000.000	500.000.000	2/1/1/57/2/10/10 ART.1 LEGGE FINANZIARIA
12146	CONTRIBUTO PER IL FUNZIONAMENTO DELL'ISTITUTO DI TECNICA E SPERIMENTAZIONE LATTIERO CASEARIA DI THIENE (ART.14 L.R.16/5.1980, N.58)			2.093.000.000	2.093.000.000	2/1/1/55/2/10/10
12148	CONTRIBUTO ALL'ISTITUTO DI TECNICA E SPERIMENTAZIONE LATTIERO CASEARIA DI THIENE PER ACQUISTO DI ATTREZZATURE (ART.14 L.R. 16.5.1980, N.58)		100.000.000	350.000.000	450.000.000	2/1/2/35/3/10/10

SPESA TIT. 02 CAT. 03 SEZ. 01

CAPITOLO		RESIDUI PRESUNTI	PREVISIONI DI COMPETENZA	PREVISIONI DI CASSA	CODICE E NOTE
numero	denominazione				
12150	CONTRIBUTO ALL'ENOTECA REGIONALE DI PRAMAGGIORE (ART.2 L.R. 2.4.1985,N.30)		150.000.000	150.000.000	2/1/1/63/2/10/10 ART.1 LEGGE FINANZIARIA
*	TOTALE SEZIONE 01	3.300.000.000	7.523.000.000	10.823.000.000	
	SEZIONE 02 CALAMITA' NATURALI				
12205	SUSSIDI AGLI ALLEVATORI SINGOLI O ASSOCIATI IN CASI PARTICOLARMENTE GRAVI DI PERDITA DI ANIMALI PER MORTE O DISGRAZIA - (DPR 11.2.1961,N.264)-SOMMA FINANZIATA CON LEGGE 201/1991 - (L.R. N. 25/1985)		500.000.000	500.000.000	1/1/1/63/2/10/10 ALLEGATO "A" CAP. 825 E 827/E
12207	COMPENSO INTEGRATIVO DEL PREZZO DI VENDITA DELLE POMACEE NON COMMERCIALI A SEGUITO D'AVVERSITA' ATMOSFERICHE ED AVVIATE ALLA DISTILLAZIONE ( LEGGE 25.5.1970, N.364 -ART.13 E ART.1 LETT. E) LEGGE 15.10.81, N. 590)	600.000.000		600.000.000	1/1/1/63/2/10/10
*	TOTALE SEZIONE 02	600.000.000	500.000.000	1.100.000.000	
	SEZIONE 03 CONTRIBUTI ORDINARI E STRAORDINARI ALL' E.S.A.V				
12302	SPESE PER IL FUNZIONAMENTO DELL'ENTE REGIONALE DI SVILUPPO AGRICOLO DEL VENETO (LEGGE 30.4.1976,N.386 E L.R. 13.9.1978, N.51)		8.500.000.000	8.500.000.000	1/1/1/55/2/10/10

SPESA TIT. 02 CAT. 03 SEZ. 03

numero	CAPITOLO		RESIDUI PRESUNTI	PREVISIONI DI COMPETENZA	PREVISIONI DI CASSA	CODICE E NOTE
	denominazione					
12317	E. S. A. V. - REALIZZAZIONE DEL CENTRO SCIENTIFICO-DIDATTICO E SERVIZI ALLO SVILUPPO. A PA DOVA-LEGNARO-SOMMA FINANZIATA CON I FONDI FIO 89 (RIF. 152)		7.109.000.000		7.109.000.000	2/1/2/10/3/10/10
*	TOTALE SEZIONE 03		7.109.000.000	8.500.000.000	15.609.000.000	
	SEZIONE 05 PROGETTO AGRICOLO-ALIMENTARE					
12503	CONTRIBUTO A FAVORE DI COOPERATIVE DI PRODUTTORI AGRICOLI, LORO CONSORZI ED ALLE ASSOCIAZIONI DI PRODUTTORI PER IL PERSONALE TECNICO E DIRIGENTE (ART. 25 L.R. 31.10.80, N.88 E L.R. 30.4.1981, N.20) - SOMMA FINANZIATA CON ASSEGNAZIONE STATALE DI CUI ALLA LEGGE 201/1991		1.025.000.000	1.000.000.000	2.025.000.000	2/1/1/63/2/10/10 ALLEGATO "A" CAP. 825 E 827/E
12506	SOVVENZIONI AL CENTRO OPERATIVO ORTOFRUTTICOLO DI FERRARA - CONSORZIO INTERREGIONALE (ART. 43 I COMMA LETT.A.PUNTO 6 L.R. 31.10.80, N.88)		800.000.000	500.000.000	1.300.000.000	2/1/1/59/2/10/10 ART.1 LEGGE FINANZIARIA
12510	INTERVENTO DELLA REGIONE PER LO SVILUPPO DEL POLO INFORMATIVO "AGRICENTER" ( L.R. 15.11.1988, N. 57)			2.000.000.000	2.000.000.000	2/1/2/35/3/10/10 ART.1 LEGGE FINANZIARIA
12513	COMPENSO ALLE ASSOCIAZIONI OPERANTI NEL SETTORE DELL'ASSISTENZA AGLI UTENTI DI MOTORI AGRICOLI DI CUI ALL'ART.62 DELLA L.R.31.10.1980, N.88 - SOMMA FINANZIATA CON LEGGE 201/91 (L.R.6.11.84, N.54)			1.000.000.000	1.000.000.000	2/1/1/63/2/10/10 ALLEGATO "A" CAP. 825 E 827/E

SPESA TIT. 02 CAT. 03 SEZ. 05

numero	CAPITOLO		RESIDUI PRESUNTI	PREVISIONI DI COMPETENZA	PREVISIONI DI CASSA	CODICE E NOTE
	denominazione					
12515	CONTRIBUTI PER L'ASSISTENZA POLIVALENTE DI CUI ALL'ART. 21 L. R. 31.10.1980 N.88 - SOMMA FINANZIATA CON LEGGE N. 183/87		465.000.000	5.200.000.000	5.665.000.000	2/1/1/63/2/10/10 ALLEGATO "A" CAP. 2970/E
12519	CONTRIBUTI PER L'ASSISTENZA TECNICA POLIVALENTE DI CUI ALL'ART. 21 DELLA L.R. 88/80 - SOMMA FINANZIATA CON LEGGE 10.7.1991. N. 201		677.000.000	5.000.000.000	5.677.000.000	2/1/1/63/2/10/10 ALLEGATO "A" CAP. 825 E 827/E
12529	FINANZIAMENTO DI PROGRAMMI DI ASSISTENZA TECNICA SPECIALIZZATA DI CUI ALL'ART. 22. 23 E 24 DELLA L.R. 88/80 (L.R. 6.11.84. N. 54) - SOMMA FINANZIATA CON LEGGE N. 183/87		2.000.000.000	2.000.000.000	4.000.000.000	2/1/1/63/2/10/10 ALLEGATO "A" CAP. 2970/E
12537	INTERVENTI PER LO SVILUPPO DELLA LOTTA FITOPATOLOGICA INTEGRATA - SOMMA FINANZIATA CON LEGGE N. 201/1991		2.048.000.000	2.000.000.000	4.048.000.000	2/1/2/10/3/10/10 ALLEGATO "A" CAP. 825 E 827/E
12545	FINANZIAMENTO DEI PROGRAMMI PER LA VALORIZZAZIONE DELLE PRODUZIONI (ART. 26 L.R. 31.10.1980 N.88) - SOMMA FINANZIATA ASSEGNAZIONE STATALE DI CUI ALLA LEGGE 201/1991		1.090.000.000	800.000.000	1.890.000.000	2/1/1/63/2/10/10 ALLEGATO "A" CAP. 825 E 827/E
12552	CONCORSO NEGLI INTERESSI SU MUTUI PER IL FINANZIAMENTO DI STRUTTURE COLLETTIVE PER LA VALORIZZAZIONE E LA DIFESA DELLE PRODUZIONI AGRICOLE E ZOOTECNICHE (ARTT. 2930. E 31 DELLA L.R. 31.10.80 N. 88) - SOMMA FINANZIATA CON LEGGE N. 201/1991			1.000.000.000	1.000.000.000	2/1/2/43/3/10/10 ALLEGATO "A" CAP. 825 E 827/E
12553	PROGETTO PER UN SERVIZIO INTEGRATO DI AGROMETEOROLOGIA E DI FESA FITOPATOLOGICA - SOMMA FINANZIATA CON I FONDI FIO 89 (RIF. 153)		9.534.000.000		9.534.000.000	2/1/2/10/3/10/10

SPESA TIT. 02 CAT. 03 SEZ. 05

CAPITOLO		RESIDUI PRESUNTI	PREVISIONI DI COMPETENZA	PREVISIONI DI CASSA	CODICE E NOTE
numero	denominazione				
12559	CONTRIBUTI PER IL MIGLIORAMENTO QUALITATIVO DEL LATTE, ACQUISTO VASCHE REFRIGERANTI (ART. 38 II COMMA L.R. 31.10.1980, N. 88) - SOMMA FINANZIATA CON ASSEGNAZIONE STATALE DI CUI ALLA LEGGE 752/1986 -	90.000.000		90.000.000	2/1/2/43/3/10/10,
12561	INTERVENTI PER L'IGIENE E IL MIGLIORAMENTO QUALITATIVO DEL LATTE - SOMMA FINANZIATA CON ASSEGNAZIONE STATALE DI CUI ALLA LEGGE N.201/1991 - (ART.38 L. R.31.10.1980, N.88)	1.540.000.000	500.000.000	2.040.000.000	2/1/2/43/3/10/10 ALLEGATO "A" CAP. 825 E 827/E
12564	INTERVENTI PER L'IGIENE ED IL MIGLIORAMENTO QUALITATIVO DEL LATTE (ART. 38 L.R. 31.10.80, N.88)		1.000.000.000	1.000.000.000	2/1/2/43/3/10/10 ART.1 LEGGE FINANZIARIA
12571	CONTRIBUTI ALLE A.P.A. PER LA TENUTA DEI LIBRI GENEALOGICI E L'EFFETTUAZIONE DEI CONTROLLI FUNZIONALI (L.R. 2.5.1980, N.36 ; ART.34 PRIMO COMMA L.R. 31.10.1980, N.88) SOMMA FINANZIATA CON ASSEGNAZIONE STATALE DI CUI ALLA LEGGE 752/1986		7.000.000.000	7.000.000.000	1/2/1/63/2/10/10 ALLEGATO "A" - CAP. 826/E
12593	SOVVENZIONE AL CONSORZIO PER LO SVILUPPO AVICINICOLO DEL VENEZIANO AI SENSI DELL'ART.39 LETT. D DELLA L.R. 88/80 - SOMMA FINANZIATA CON LEGGE 201/1991		250.000.000	250.000.000	2/1/1/58/2/10/10 ALLEGATO "A" CAP. 825 E 827/E
	TOTALE SEZIONE 05	19.269.000.000	29.250.000.000	48.519.000.000	
	SEZIONE 08 INTERVENTI ATTUATI CON IL CONTRIBUTO DELLA C.I.E.E.				

SPESA TIT. 02 CAT. 03 SEZ. 08

numero	CAPITOLO		RESIDUI PRESUNTI	PREVISIONI DI COMPETENZA	PREVISIONI DI CASSA	CODICE E NOTE
	denominazione					
12821	SPESE PER LA DIRAMAZIONE DEL BOLLETTINO UFFICIALE DI CUI ALL'ART. 54 DELLA LEGGE 9.5. 1975 N. 153 - ATTUAZIONE DIRET TIVE COMUNITARIE - SOMMA FINAN ZIATA CON LEGGE N.201/91-ART.3			100.000.000	100.000.000	2/1/1/41/2/10/10 ALLEGATO "A" CAP. 825 E 827/E
*	TOTALE SEZIONE 08			100.000.000	100.000.000	
**	RIEPILOGO CATEGORIA 03					
**	SEZIONE 01		3.300.000.000	7.523.000.000	10.823.000.000	
**	SEZIONE 02		600.000.000	500.000.000	1.100.000.000	
**	SEZIONE 03		7.109.000.000	8.500.000.000	15.609.000.000	
**	SEZIONE 05		19.269.000.000	29.250.000.000	48.519.000.000	
**	SEZIONE 08			100.000.000	100.000.000	
**	TOTALE CATEGORIA 03		30.278.000.000	45.873.000.000	76.151.000.000	
13001	CATEGORIA 04 SETTORE PRIMARIO - FORESTAZIO NE E DIFESA DEI BOSCHI SEZIONE 01 FORESTAZIONE E DIFESA DEI BO SCHI			500.000.000	500.000.000	2/1/2/10/3/10/10 ALLEGATO "A" CAP. 825 E 827/E
13004	INTERVENTI REGIONALI PER L'IN FORMATIZZAZIONE DEL SETTORE PRIMARIO - SOMMA FINANZIATA CON LEGGE N. 201/91 CONTRIBUTO ORDINARIO A FAVORE DELL'AZIENDA REGIONALE DELLE FORESTE (L.R. 9.6.1975. N. 67)			1.880.000.000	1.880.000.000	1/1/1/55/2/10/11

SPESA TIT. 02 CAT. 04 SEZ. 01



numero	CAPITOLO		RESIDUI PRESUNTI	PREVISIONI DI COMPETENZA	PREVISIONI DI CASSA	CODICE E NOTE
	denominazione					
13006	CONTRIBUTO STRAORDINARIO A FAVORE DELL'AZIENDA REGIONALE DELLE FORESTE AI SENSI DEL L'ART. 16 LETT. B L.R. 9.6.1975. N. 67)			200.000.000	200.000.000	2/1/2/35/3/10/11
13022	CARTA FORESTALE DEI DISSESTI E STATISTICA FORESTALE (ART. 31 L.R. 13.9.1978. N. 52 E L.R. 20.3.1981. N. 8)		25.000.000		25.000.000	2/1/1/41/2/10/11
13023	CARTA FORESTALE DEI DISSESTI E STATISTICA FORESTALE - SOMMA FINANZIATA CON LEGGE 201/791 - (L.R. 13.9.1978. N. 52 - ART. 31 E L.R. 20.3.1981. N. 8)		251.000.000		251.000.000	2/1/1/41/2/10/11
13031	INTERVENTI PER LA DIFESA IDROGEOLOGICA DI CUI AGLI ARTT. 8.9.10.19 E 20 LETT. A) L.R. 13.9.78. N. 52 E L.R. 20.3.81. N. 8 - SOMMA FINANZIATA CON ASSEGNAZIONE STATALE DI CUI ALLA LEGGE 201/1991		1.407.000.000	6.000.000.000	7.407.000.000	2/1/2/10/3/10/11 ALLEGATO "A" CAP. 825 E 827/E
13032	INTERVENTI PER LA DIFESA IDROGEOLOGICA (ARTT. 8.9.10.19 E 20 LETT. A) L.R. 13.9.1978 N. 52 E L.R. 20.3.1981, N. 8)		4.075.000.000	6.000.000.000	5.991.000.000	2/1/2/10/3/10/11 ART. 1 LEGGE FINANZIARIA
13033	INTERVENTI REGIONALI DI SISTEMAZIONE IDROGEOLOGICA E VALORIZZAZIONE AMBIENTALE. ESEGUITI A I SENSI DELLA L.R. 52/1978. DI CUI ALLA L. 8.7.1986. N. 349 E ART. 18, COMMA 1, LETT. F) DELLA L. 11.3.1988. N. 67.		3.000.000.000		3.000.000.000	2/1/2/34/3/12/12
13034	CATASTO OPERE DI SISTEMAZIONE IDRAULICO-FORESTALE (ART. 11 L.R. 13.9.1978. N. 52 E L.R. 20.3.1981. N. 8) SOMMA FINANZIATA CON LEGGE 10.7.1991. N. 201		214.000.000		214.000.000	1/1/1/41/2/10/11

SPESA TIT. 02 CAT. 04 SEZ. 01

numero	CAPITOLO		RESIDUI PRESUNTI	PREVISIONI DI COMPETENZA	PREVISIONI DI CASSA	CODICE E NOTE
	denominazione					
13035	INTERVENTI REGIONALI PER L'ESECUZIONE DI PROGETTI DI EDUCAZIONE AMBIENTALE DI CUI ALLA LEGGE 22.12.1986 N. 910.		53.000.000		53.000.000	2/1/2/32/3/10/11
13044	DIFESA FITO-SANITARIA (ART. 18 L.R. 13.9.1978, N. 52 E L.R. 20.3.1981 N. 8) SOMMA FINANZIATA CON LEGGE 10.7.1991, N. 201			300.000.000	300.000.000	2/1/2/34/3/10/11 ALLEGATO "A" CAP. 825 E 827/E
13049	CONTRIBUTI IN CONTO CAPITALE PER INTERVENTI PER IL MIGLIORAMENTO DI BOSCHI ESISTENTI PER LA ARBORICOLTURA DA LEGNO, PER RIMBOSCHIMENTI PROTETTIVI E RICOSTITUZIONE DI SUPERFICI BOSCHIVE (ARTT. 20 LETT. B) 21 E 22 L.R. 13.9.1978 N. 52 E L.R. 20.3.1981, N. 8) - SOMMA FINANZIATA CON LEGGE N. 201/1991			500.000.000	500.000.000	2/1/2/34/3/10/11 ALLEGATO "A" CAP. 825 E 827/E
13050	PIANIFICAZIONE FORESTALE (ART. 23 L.R. 13.9.1978, N. 52 E L.R. 20.3.1981, N. 8) SOMMA FINANZIATA CON ASSEGNAZIONE STATALE DI CUI ALLA LEGGE 10.7.1991, N. 201		198.000.000	300.000.000	498.000.000	2/1/2/34/3/10/11 ALLEGATO "A" CAP. 825 E 827/E
13051	SPESE PER LA PRODUZIONE DI MATERIALE FORESTALE-ARTT. 28 E 29 L.R. 52/1978-SOMMA FINANZIATA CON ASSEGNAZIONE STATALE DI CUI ALLA LEGGE N. 201/1991 (L.R. 20.03.1981, N. 8)		800.000.000		800.000.000	2/1/2/10/3/10/11
13052	SPESE PER LA PRODUZIONE DI MATERIALE FORESTALE (ARTT. 28 E 29 L.R. 13.9.1978, N. 52 E L.R. 20.03.1981, N. 8)		113.000.000	700.000.000	813.000.000	2/1/2/10/3/10/11 ART. 1 LEGGE FINANZIARIA
13071	INTERVENTI REGIONALI IN APPLICAZIONE DEL REG. TO CEE 3528/86 DIFESA FORESTALE CONTRO L'INQUINAMENTO ATMOSFERICO DI CUI ALLA LEGGE N. 183/87 - SOMMA FINANZIATA CON ART. 5 LEGGE N. 752/86		1.362.000.000	800.000.000	2.162.000.000	2/1/2/10/3/10/10 ALLEGATO "A" CAP. 2970/E

SPESA TIT. 02 CAT. 04 SEZ. 01

numero	CAPITOLO		RESIDUI PRESUNTI	PREVISIONI DI COMPETENZA	PREVISIONI DI CASSA	CODICE ENOTE
	denominazione					
13073	INTERVENTI REGIONALI IN APPLICAZIONE DEL REG. TO CEE 3529/86 DIFESA FORESTALE DAGLI INCENDI DI BOSCHIVI DI CUI ALLA LEGGE N. 183/87 - SOMMA FINANZIATA CON ART. 5 LEGGE N. 752/86		930.000.000	1.000.000.000	1.930.000.000	2/1/2/10/3/10/10 ALLEGATO "A" CAP. 2970/E
13075	INTERVENTI PER LA PREVENZIONE E L'ESTINZIONE DEGLI INCENDI FORESTALI (ART. 17 L.R. 13.9.1978, N. 52 E L.R. 20.3.1981 N. 8) - SOMMA FINANZIATA CON ASSEGNAZIONE STATALE DI CUI ALLA LEGGE 201/1991-		502.000.000		502.000.000	2/1/2/10/3/10/11
13076	PROVVEDIMENTI PER LA PREVENZIONE E L'ESTINZIONE DEGLI INCENDI FORESTALI (ART. 17 L.R. 13.9.1978 N. 52 E L.R. 20.3.1981 N. 8)		428.000.000	1.000.000.000	1.428.000.000	2/1/2/10/3/10/11 ART.1 LEGGE FINANZIARIA
13090	CONTRIBUTI A CONSORZI ED AZIENDE FORESTALI (ART. 27 L.R. 13.9.1978, N. 52 E L.R. 20.3.1981, N. 8)		678.000.000	900.000.000	1.578.000.000	2/1/1/54/2/10/11 ART.1 LEGGE FINANZIARIA
13100	FORMAZIONE PROFESSIONALE DEI LAVORATORI FORESTALI (ART. 31 II COMMA L.R. 13.9.1978, N.52 SOMMA FINANZIATA CON ASSEGNAZIONE STATALE DI CUI ALLA LEGGE 10.7.1991, N.201-			10.000.000	10.000.000	1/1/1/41/1/08/05 ALLEGATO "A" CAP. 825 E 827/E
13150	CONTRIBUTO ANNUALE DI ADESIONE ALL'ASSOCIAZIONE INTERREGIONALE DI COORDINAMENTO E DI DOCUMENTAZIONE PER PROBLEMI INERENTI ALLA NEVE ED ALLE VALANGHE ( L.R. 10.1.1984, N. 4 )			40.000.000	40.000.000	1/1/1/62/2/10/11
13152	CONTRIBUTI PER LA PULITURA E LO SFALCIO DEI PRATI NEI COMUNI CLASSIFICATI MONTANI (L.R. 6.8.1987, N.40)			1.000.000.000	1.000.000.000	2/1/2/34/3/10/11

SPESA TIT. 02 CAT. 04 SEZ. 01

numero	CAPITOLO		RESIDUI PRESUNTI	PREVISIONI DI COMPETENZA	PREVISIONI DI CASSA	CODICE E NOTE
	denominazione					
13162	RIMBORSO SPESE PER IL FUNZIONAMENTO DELLA CONFERENZA PERMANENTE PER LA PROGRAMMAZIONE NELLE AREE MONTANE (L.R. 10.8. 1989, N. 23)		42.000.000	100.000.000	142.000.000	1/1/1/41/2/10/12
*	TOTALE SEZIONE 01		14.078.000.000	21.230.000.000	31.224.000.000	
**	RIEPILOGO CATEGORIA 04					
**	SEZIONE 01		14.078.000.000	21.230.000.000	31.224.000.000	
**	TOTALE CATEGORIA 04		14.078.000.000	21.230.000.000	31.224.000.000	
	CATEGORIA 05					
	SETTORE PRIMARIO - AGRICOLTURA IN MONTAGNA					
	SEZIONE 01					
	INTERVENTI SULLE INFRASTRUTTURE					
14010	PROVVIDENZE A FAVORE DELLE COMUNITA' MONTANE E DEI COMUNI MONTANI SERVITI DA ACQUEDOTTI PER SOLLEVAMENTO (L.R. 6.11.1984, N. 55 E L.R. 14.9.1989, N. 32)			1.000.000.000	1.000.000.000	1/1/1/54/2/10/12 ART.1 LEGGE FINANZIARIA
14015	INTERVENTI PER LO SVILUPPO DELLA MONTAGNA (LEGGE 11.3.1975, N.72 E LEGGE N. 93/1981)		2.589.000.000		2.589.000.000	2/1/2/34/3/10/12
*	TOTALE SEZIONE 01		2.589.000.000	1.000.000.000	3.589.000.000	
	SEZIONE 02					
	INTERVENTI A FAVORE DELLE UNITA' PRODUTTIVE					

SPESA TIT. 02 CAT. 05 SEZ. 02

numero	CAPITOLO		RESIDUI PRESUNTI	PREVISIONI DI COMPETENZA	PREVISIONI DI CASSA	CODICE E NOTE
	denominazione					
14220	CONCORSO NEGLI INTERESSI SU MUTUI VENTENNALI PER MIGLIORAMENTO RICETTIVO DI FABBRICATI AD USO ABITAZIONE E PER ALLESTIMENTO DI LOCALI PER VENDITA DIRETTA DI PRODOTTI AGRICOLI (ART. 17 L.R. 31.1.1975 N. 21 E ART. 2 L.R. 5.1.1978 N. 2)			10.000.000	10.000.000	2/1/2/43/4/10/12
14230	CONTRIBUTI PER IL MIGLIORAMENTO DELLA PRODUZIONE FORAGGERA DEI PASCOLI MONTANI, NONCHE' PER LE OPERE DI INFRASTRUTTURE AL SERVIZIO DEGLI STESSI (ART. 25 L.R. 13.9.1978, N.52)			1.000.000.000	1.000.000.000	2/1/2/32/3/10/12
*	TOTALE SEZIONE 02			1.010.000.000	1.010.000.000	
14815	SEZIONE 08 INTERVENTI ATTUTATI CON IL CONTRIBUTO DELLA C.E.E.			342.000.000	342.000.000	2/1/2/43/4/10/12 ALLEGATO "A" - CAP. 816/E
14820	CONCESSIONE DELLE CONDIZIONI DI MAGGIOR FAVORE NEL CONCORSO AL PAGAMENTO DEGLI INTERESSI SU MUTUI PER L'ATTUAZIONE DEI PIANI DI SVILUPPO AZIENDALE (ART. 10 LEGGE 10.5.1976 N. 352 - ATTUAZIONE DELLE DIRETTIVE COMUNITARIE SULL'AGRICOLTURA DI MONTAGNA E DI TALUNE ZONE SVANTAGGIATE)		7.500.000.000	11.500.000.000	19.000.000.000	2/1/2/43/3/10/12 ART.1 LEGGE FINANZIARIA
14825	CONTRIBUTI IN UNICA SOLUZIONE PER ATTUAZIONE DIRETTIVE CEE PER LA RIFORMA DELL'AGRICOLTURA - INTERVENTO FEOGA SULLE INFRASTRUTTURE IN ZONE SVANTAGGIATE (L.R. 15.5.1981, N. 22) SOMMA FINANZIATA CON LEGGE N. 183/87		6.049.000.000	3.000.000.000	9.049.000.000	2/1/2/43/3/10/12 ALLEGATO "A" CAP. 2970/E

SPESA TIT. 02 CAT. 05 SEZ. 08

CAPITOLO		RESIDUI PRESUNTI	PREVISIONI DI COMPETENZA	PREVISIONI DI CASSA	CODICE E NOTE
numero	denominazione				
14826	INTERVENTI DI MANUTENZIONE DEL SISTEMA AGROMETEREOLOGICO REGIONALE		1.490.000.000	1.490.000.000	2/1/1/63/2/10/14
14827	INTERVENTI DI MANUTENZIONE DEL SISTEMA AGROMETEREOLOGICO REGIONALE - SOMMA FINANZIATA CON LEGGE N. 201/1991	1.268.000.000	2.407.000.000	3.675.000.000	2/1/1/63/2/10/14 ALLEGATO "A" CAP. 825 E 827/E
*	TOTALE SEZIONE 08	14.817.000.000	18.739.000.000	33.556.000.000	
**	RIPILOGO CATEGORIA 05				
**	SEZIONE 01	2.589.000.000	1.000.000.000	3.589.000.000	
**	SEZIONE 02		1.010.000.000	1.010.000.000	
**	SEZIONE 08	14.817.000.000	18.739.000.000	33.556.000.000	
**	TOTALE CATEGORIA 05	17.406.000.000	20.749.000.000	38.155.000.000	
	CATEGORIA 06 SETTORE PRIMARIO - ACQUACOLTURA E PESCA				
	SEZIONE 01 ACQUACOLTURA E PESCA				
15010	CONCORSO NEGLI INTERESSI SU MUTUI VENTENNALI DESTINATI A PRO MUOVERE E POTENZIARE LA COOPERAZIONE E L'ASSOCIAZIONISMO NEL SETTORE PESCHERECCIO (ART. 3 L.R. 28.1.1975, N. 18)		9.000.000	9.000.000	2/1/2/43/4/10/14 ALLEGATO "A" CAP. 710/E
15020	CONCORSO NEGLI INTERESSI SU PRESTITI QUINQUENNALI PER LA PICCOLA PESCA (ART. 17 I COMMA L.R. 13.9.1978, N. 54 E L.R. 2.5.1980, N. 36) - SOMMA FINANZIATA CON LEGGE N. 201/1991		50.000.000	50.000.000	2/1/2/43/4/10/14 ALLEGATO "A" CAP. 825 E 827/E

SPESA TIT. 02 CAT. 06 SEZ. 01

numero	CAPITOLO		RESIDUI PRESUNTI	PREVISIONI DI COMPETENZA	PREVISIONI DI CASSA	CODICE E NOTE
	denominazione					
15045	CONCORSO NEGLI INTERESSI SU MUTUI QUINQUENNALI PER STRUTTURE E IMPIANTI PER MIGLIORAMENTO E VALORIZZAZIONE DELLA PRODUZIONE NEI SETTORI DELLA PESCA, ACQUA COLTURA ED ITTICOLTURA - SOMMA FINANZIATA CON ASSEGNAZIONE STATALE DI CUI ALLA LEGGE N. 201/1991 - (L.R. 2.5.1980, N. 36)			698.000.000	698.000.000	2/1/2/43/4/10/14 ALLEGATO "A" CAP.825 E 827/E
	TOTALE SEZIONE 01			757.000.000	757.000.000	
	SEZIONE 05 PROGETTO "AGRICOLO-ALIMENTARE"					
15511	CONCORSO NEGLI INTERESSI SU PRESTITI QUINQUENNALI PER L'ACQUISTO, SOSTITUZIONE DI ATTREZZATURE PER LA PESCA (ART.52 - I COMMA LETT.A) L.R.31.10.80, N.88 - SOMMA FINANZIATA CON ASSEGNAZIONE STATALE DI CUI ALLA LEGGE N. 201/1991-			1.000.000.000	1.000.000.000	2/1/2/43/4/10/14 ALLEGATO "A" CAP.825 E 827/E
15514	CONCORSO NEGLI INTERESSI SU MUTUI VENTENNALI PER COSTRUZIONE, TRASFORMAZIONE E MIGLIORAMENTO DI SCAFI DA PESCA, NONCHE PER ATTREZZATURE PER LO SVILUPPO DELL'ACQUACOLTURA (ART. 52 I COMMA LETT. B) E ART.54 L. R.31.10.1980, N.88)			1.000.000.000	1.000.000.000	2/1/2/43/4/10/14 ALLEGATO "A" CAP. 710/E
15520	CONTRIBUTI IN UNICA SOLUZIONE PER L'ACQUISTO E IL MIGLIORAMENTO DI ATTREZZATURE PER LA PESCA (ART.52 - IV COMMA - L.R. 31.10.1980, N.88 E L.R. 30.4.1981 N.20)			1.000.000.000	1.000.000.000	2/1/2/43/3/10/14 ART.1 LEGGE FINANZIARIA

numero	CAPITOLO		RESIDUI PRESUNTI	PREVISIONI DI COMPETENZA	PREVISIONI DI CASSA	CODICE E NOTE
	denominazione					
15521	CONTRIBUTI IN UNICA SOLUZIONE PER L'ACQUISTO ED IL MIGLIORAMENTO DI ATTREZZATURE PER LA PESCA DI CUI ALL'ART.52 IV COMMA DELLA L.R.88/80-SOMMA FINANZIATA CON LEGGE 201/1991-		537.000.000		537.000.000	2/1/2/43/3/10/14
15525	CONTRIBUTI PER LO SVILUPPO DELL'ACQUACOLTURA E DELL'ITTI CULTURA (ART. 53 - I COMMA - L.R. 31.10.1980, N. 88)		1.184.000.000	100.000.000	1.284.000.000	2/1/2/43/3/10/14
15532	CONCORSO NEGLI INTERESSI SU MUI TUI-VENTENNALI PER LO SVILUPPO DELL'ACQUACOLTURA E DELL'ITTI CULTURA (L.R. 16.8.1982, N.29 E ART.53 III' COMMA L.R. 31.10.1980, N.88)			1.903.000.000	1.903.000.000	2/1/2/43/4/10/14 ALLEGATO "A" CAP. 710/E
15535	CONTRIBUTI IN UNICA SOLUZIONE PER POTENZIAMENTO DELLE STRUTTURE PER LA VALORIZZAZIONE DI PRODOTTI ITTICI DI CUI ALL'ART 54 I COMMA L.R.88/80 -SOMMA FINANZIATA CON LEGGE 201/1991-		1.125.000.000		1.125.000.000	2/1/2/43/3/10/14
15540	PROGRAMMI PER INIZIATIVE PROMOZIONALI E DI VALORIZZAZIONE DI PRODOTTI ITTICI (ART. 55 L.R. 31.10.1980, N.88 E L. R. 30.4.1981 N.20) - SOMMA FINANZIATA CON LEGGE N. 201/91			1.000.000.000	1.000.000.000	2/1/2/43/3/10/14 ALLEGATO "A" CAP. 825 E 827/E
*	TOTALE SEZIONE 05		2.846.000.000	6.003.000.000	8.849.000.000	
15802	SEZIONE 08 INTERVENTI ATTUATI CON IL CONTRIBUTO DELLA C.E.E. SPESE PER LA VALUTAZIONE E IL CONTROLLO SULL'ATTUAZIONE DEI P.I.M. - SOTTOPROGRAMMA 4- DI CUI ALLA LEGGE 3.1.87, N. 863 E AL REGOLAMENTO C.E.E. 23.7.1985, N. 2088			500.000.000	500.000.000	2/1/1/41/2/10/14

SPESA, TIT. 02 CAT. 06 SEZ. 08



CAPITOLO		RESIDUI PRESUNTI	PREVISIONI DI COMPETENZA	PREVISIONI DI CASSA	CODICE E NOTE
numero	denominazione				
15805	ATTUAZIONE P. I. M. - INTERVENTI PER IL RIPRISTINO DELLE AREE LAGUNARI-SOTTOPROGRAMMA 2. MI SURA 1 - REGOLAMENTO C.E.E. 23 7.1985. N. 2088 - SOMMA FINANZIATA CON ASSEGNAZIONE DELLA C.E.E.	5.180.000.000		5.180.000.000	2/1/2/10/3/10/14
15807	ATTUAZIONE P. I. M. - INTERVENTI PER IL RIPRISTINO DELLE AREE LAGUNARI-SOTTOPROGRAMMA 2. MI SURA 1 - REGOLAMENTO C.E.E. 23 7.1985. N. 2088 - SOMMA FINANZIATA CON ASSEGNAZIONE DELLO STATO	45.000.000.000		45.000.000.000	2/1/2/10/3/10/14
15809	ATTUAZIONE P. I. M. - INTERVENTI PER L'ACQUACOLTURA - SOTTOPROGRAMMA 2. MISURA 2 - REGOLAMENTI C.E.E. 23.7.1985. N. 2088 SOMMA FINANZIATA CON ASSEGNAZIONE DELLA C.E.E.	5.220.000.000		5.220.000.000	2/1/2/10/3/10/14
15811	ATTUAZIONE P. I. M. - INTERVENTI PER L'ACQUACOLTURA - SOTTOPROGRAMMA 2. MISURA 2 - REGOLAMENTI C.E.E. 23.7.1985. N. 2088 SOMMA FINANZIATA CON ASSEGNAZIONE DELLO STATO	3.915.000.000		3.915.000.000	2/1/2/10/3/10/14
15815	ATTUAZIONE P. I. M. - INTERVENTI A FAVORE DELLA MOLLUSCHICOLTURA - SOTTOPROGRAMMA 2. MISURA 3 - REGOLAMENTO C.E.E. 23.7.85 N. 2088 - SOMMA FINANZIATA CON ASSEGNAZIONE DELLO STATO				2/1/2/10/3/10/14
15819	ATTUAZIONE P. I. M. - INTERVENTI PER LA TRASFORMAZIONE E COMMERCIALIZZAZIONE DI PRODOTTI ITTICI - SOTTOPROGRAMMA 2. MISURA 4-REGOLAMENTO C.E.E. 23.7.85. N. 2088 - SOMMA FINANZIATA CON ASSEGNAZIONE DELLO STATO				2/1/2/10/3/10/14

SPESA TIT. 02 CAT. 06 SEZ. 08

numero	CAPITOLO		RESIDUI PRESUNTI	PREVISIONI DI COMPETENZA	PREVISIONI DI CASSA	CODICE E NOTE
	denominazione					
15823	ATTUAZIONE P.I.M. - INTERVENTI PER LA RICERCA IN ACQUACOLTURA SOTTOPROGRAMMA 2, MISURA 5 - REGOLAMENTO C.E.E. 23.7.1985, N. 2088 - SOMMA FINANZIATA CON ASSEGNAZIONE DELLO STATO					2/1/2/10/3/10/14
15825	ATTUAZIONE P.I.M. - SPESE PER LA FORMAZIONE PROFESSIONALE DI OPERATORI IN ACQUACOLTURA - SOTTOPROGRAMMA 2, MISURA 6 - REGOLAMENTO C.E.E. 23.7.85, N.2088 - SOMMA FINANZIATA CON ASSEGNAZIONE DELLA C.E.E.		395.000.000		395.000.000	2/1/1/41/2/10/14
*	TOTALE	SEZIONE 08	59.710.000.000	500.000.000	60.210.000.000	
**	RIEPILOGO	CATEGORIA 06				
**	SEZIONE	01		757.000.000	757.000.000	
**	SEZIONE	05	2.846.000.000	6.003.000.000	8.849.000.000	
**	SEZIONE	08	59.710.000.000	500.000.000	60.210.000.000	
**	TOTALE	CATEGORIA 06	62.556.000.000	7.260.000.000	69.816.000.000	
***	RIEPILOGO	TITOLO 02				
***	CATEGORIA	01	18.537.000.000	20.700.000.000	39.235.000.000	
***	CATEGORIA	02	112.498.000.000	189.697.000.000	302.195.000.000	
***	CATEGORIA	03	30.278.000.000	45.873.000.000	76.151.000.000	
***	CATEGORIA	04	14.078.000.000	21.230.000.000	31.224.000.000	
***	CATEGORIA	05	17.406.000.000	20.749.000.000	38.155.000.000	
***	CATEGORIA	06	62.556.000.000	7.260.000.000	69.816.000.000	
***	TOTALE	TITOLO 02	255.353.000.000	305.509.000.000	556.776.000.000	

SPESA TIT. 02 CAT. 06 SEZ. 08

CAPITOLO		RESIDUI PRESUNTI	PREVISIONI DI COMPETENZA	PREVISIONI DI CASSA	CODICE E NOTE
numero	denominazione				
	TITOLO 03 INTERVENTI A SOSTEGNO DEL SET TORE SECONDARIO ED ENERGETICO				
	CATEGORIA 01 SETTORE SECONDARIO - INTERVEN TI SULLE INFRASTRUTTURE E SUI SERVIZI PER LO SVILUPPO INDU STRIALE				
	SEZIONE 01 INTERVENTI SULLE INFRASTRUTTU RE E SUI SERVIZI PER LO SVILUP PO INDUSTRIALE				
20002	CONCORSO ANNUALE REGIONALE NE GLI ONERI DELLA S.P.A. VENETO- SVILUPPO (L.R. 3.5.1975, N.47)	1.200.000.000	450.000.000	450.000.000	1/1/1/63/2/10/28
20004	ASSEGNAZIONE ALLA VENETO SVI LUPPO S.P.A PER PARTECIPAZIONI AZIONARIE		5.000.000.000	5.000.000.000	ART. 2/1/2/10/3/10/28 LEGGE FINANZIARIA
20020	SOTTOSCRIZIONE AUMENTO CAPITA LE SOCIETA' REGIONALI (LL.RR. 7.9.1982, N. 35 - 7.9.1979, N. 47 - 2.4.1985, N. 28 - 29.4.85 N. 35 - 8.5.1980, N. 44 E 6.4. 1983, N. 19)		6.000.000.000	6.000.000.000	ART.1 2/1/2/51/3/10/28 LEGGE FINANZIARIA
20062	INTERVENTI A FAVORE DEI CONSOR ZI FRA ENTI LOCALI PER LA REA LIZZAZIONE DEI PIANI DI CUI AL L'ART. 27 DELLA LEGGE 22.10.71 N. 865 (L.R. 22.4.1977, N. 33)	1.200.000.000		1.200.000.000	2/1/2/32/3/10/28
20064	FINANZIAMENTO STRAORDINARIO PER LA REALIZZAZIONE DI UN IN- SEDIAMENTO PRODUTTIVO IN COMU NE DI FONZASO (L.R. 5.11.1979, N. 88)	1.300.000.000		1.300.000.000	2/1/2/32/3/10/28
*	TOTALE SEZIONE 01	2.500.000.000	11.450.000.000	13.950.000.000	

SPESA TIT. 03 CAT. 01 SEZ. 01

numero	CAPITOLO		RESIDUI PRESUNTI	PREVISIONI DI COMPETENZA	PREVISIONI DI CASSA	CODICE E NOTE
	denominazione					
20502	SEZIONE 05 PROGETTO DEL SECONDARIO			2.000.000.000	2.000.000.000	2/1/2/10/3/10/28 ART.6 LEGGE FINANZIARIA
20504	INTERVENTI REGIONALI PER L'INNOVAZIONE TECNOLOGICA E PER LA QUALITA' DEI PRODOTTI PER IL TRAMITE DELLA "VENETO INNOVAZIONE S.P.A." (L.R. 6.9. 1988, N. 45)			450.000.000	450.000.000	1/1/1/62/2/10/28
20510	SPESE PER IL FUNZIONAMENTO DEL FONDO STRAORDINARIO PER LO SVILUPPO E LA PROMOZIONE DELLE ATTIVITA' PRODUTTIVE, ASSEGNAZIONE ALLA VENETO SVILUPPO S.P.A. (L.R. 6.9.1984, N.9 E 30.12. 1986, N.56)			2.000.000.000	2.000.000.000	2/1/2/43/3/10/05 ART.1 LEGGE FINANZIARIA
20560	INTERVENTI A FAVORE DI CONSORTI E DI SOCIETA' CONSORTILI PER LA COMMERCIALIZZAZIONE DI PRODOTTI (L.R. 6.9.1988, N.47)		80.000.000		80.000.000	2/1/2/43/3/10/28
20596	INTERVENTI STRAORDINARI PER LO SVILUPPO DELL'AREA DEL POLESINE			5.300.000.000	5.300.000.000	2/1/2/38/3/10/05 ART. 13 LEGGE FINANZIARIA
*	TOTALE SEZIONE 05		80.000.000	9.750.000.000	9.830.000.000	
20655	SEZIONE 06 PROGETTO "MONTAGNA"					
	INTERVENTI DI CUI AL PROGRAMMA VENETO PER LE ZONE IN DECLINO INDUSTRIALE DI CUI AL REGOLAMENTO CEE 2052/88 REALIZZATI CON IL F.E.R.S.		1.747.000.000		1.747.000.000	1/1/2/43/3/10/28
*	TOTALE SEZIONE 06		1.747.000.000		1.747.000.000	

SPESA TIT. 03 CAT. 01 SEZ. 06

numero	CAPITOLO		RESIDUI PRESUNTI	PREVISIONI DI COMPETENZA	PREVISIONI DI CASSA	CODICE E NOTE
	denominazione					
**	RIEPILOGO CATEGORIA 01					
**	SEZIONE 01		2.500.000.000	11.450.000.000	13.950.000.000	
**	SEZIONE 05		80.000.000	9.750.000.000	9.830.000.000	
**	SEZIONE 06		1.747.000.000		1.747.000.000	
**	TOTALE CATEGORIA 01		4.327.000.000	21.200.000.000	25.527.000.000	
	CATEGORIA 02					
	SETTORE SECONDARIO - INTERVENTI PER LO SVILUPPO DELL'ARTI GIANATO					
	SEZIONE 01					
	INTERVENTI SULLE INFRASTRUTTURE					
21020	PROVVIDENZE REGIONALI PER LA REALIZZAZIONE DI AREE DESTINATE AD INSEDIAMENTI PRODUTTIVI PER LE IMPRESE ARTIGIANE (L.R. 24.11.1981, N. 63)		3.055.000.000		3.055.000.000	2/1/2/32/3/10/23
21021	PROVVIDENZE REGIONALI PER LA REALIZZAZIONE DI AREE DESTINATE AD INSEDIAMENTI PRODUTTIVI PER LE IMPRESE ARTIGIANE - SOMMA FINANZIATA CON ASSEGNAZIONE STATALE DI CUI ALLA LEGGE 3.1.1987, N. 399 (L.R. 24.11.1981, N. 63)		132.000.000		132.000.000	2/1/2/32/3/10/23
21040	CONTRIBUTI REGIONALI PER LA REALIZZAZIONE DI AUTOPARCHI A SERVIZIO DI IMPRESE ARTIGIANE DI AUTOTRASPORTO MERCI PER CONTO TERZI (L.R. 24.11.1987, N. 56)			1.800.000.000	1.800.000.000	2/1/2/43/3/10/23 ART.1 LEGGE FINANZIARIA
*	TOTALE SEZIONE 01		3.187.000.000	1.800.000.000	4.987.000.000	

numero	CAPITOLO		RESIDUI PRESUNTI	PREVISIONI DI COMPETENZA	PREVISIONI DI CASSA	CODICE E NOTE
	denominazione					
21230	SEZIONE 02 INTERVENTI ECONOMICI A FAVORE DELLE AZIENDE		4.300.000.000		4.300.000.000	2/1/2/53/3/10/23
21239	CONFERIMENTO REGIONALE AL FON DO PER IL CONCORSO NEL PAGAMEN TO DEGLI INTERESSI GESTITO DAL LA CASSA PER IL CREDITO ALLE IMPRESE ARTIGIANE ED AL FONDO CENTRALE DI GARANZIA (ART. 16 L.R. 8.4.1986, N. 16)		436.000.000		436.000.000	2/1/2/43/3/10/23
21240	CONTRIBUTI A IMPRESE ARTIGIA NE PER OPERAZIONI DI LOCAZIONE FINANZIARIA (ART. 12 L.R. 8.4. 1986, N. 16)		304.000.000		304.000.000	2/1/2/43/3/10/23
21241	CONTRIBUTI AD IMPRESE ARTIGIA NE PER OPERAZIONI DI LOCAZIONE FINANZIARIA (ART. 12 L.R. 8.4. 1986, N. 16)		982.000.000	505.000.000	1.487.000.000	2/1/2/43/3/10/23 REISCRIZIONE C/AVANZO
21242	CONTRIBUTI AD IMPRESE ARTIGIA NE PER CREDITI A MEDIO TERMINE GARANTITI DALLE COOPERATIVE AR TIGIANE DI GARANZIA (L.R. 8.4. 1986, N.16)		2.004.000.000	4.000.000.000	6.004.000.000	2/1/2/43/3/10/23
21270	INTERVENTI PER FAVORIRE LA PER MANENZA E L'INSEDIAMENTO DI BOTTEGHE ARTIGIANE NEI CENTRI STORICI (L.R. 2.8.1988, N.36)		322.000.000		322.000.000	2/1/2/43/3/10/23
21271	INTERVENTI PER FAVORIRE LA PER MANENZA E L'INSEDIAMENTO DI BOTTEGHE ARTIGIANE NEI CENTRI STORICI - SOMMA FINANZIATA CON ASSEGNAZIONE STATALE AI SENSI DELL'ART. 3 DELLA LEGGE 3.10. 1987, N. 399 (L.R. 2.8.1988, N. 36 E L.R. 10.8.1989, N. 25)		400.000.000		400.000.000	2/1/2/43/3/10/23

SPESA TIT. 03 CAT. 02 SEZ. 02

numero	CAPITOLO		RESIDUI PRESUNTI	PREVISIONI DI COMPETENZA	PREVISIONI DI CASSA	CODICE E NOTE
	denominazione					
21272	CONTRIBUTI PER IL RECUPERO DEL PATRIMONIO EDILIZIO A FAVORE DI INSEDIAMENTI ARTIGIANI (L.R. 28.6.1988, N. 34)		482.000.000		482.000.000	2/1/2/43/3/10/23
21273	CONTRIBUTI PER IL RECUPERO DEL PATRIMONIO EDILIZIO A FAVORE DI INSEDIAMENTI ARTIGIANI SOMMA FINANZIATA CON ASSEGNAZIONE STATALE AI SENSI DELLO ART. 3 DELLA LEGGE 3.1.1987, N. 399 (L.R. 10.8.1989, N. 25)		173.000.000		173.000.000	2/1/2/43/3/10/23
21275	CONTRIBUTI PER L'INNOVAZIONE TECNOLOGICA NELLE IMPRESE ARTIGIANE (L.R. 10.10.1989, N. 37)		227.000.000		227.000.000	2/1/2/43/3/10/23
21276	CONTRIBUTI PER L'INNOVAZIONE TECNOLOGICA NELLE IMPRESE ARTIGIANE (L.R. 10.10.1989, N. 37)		1.600.000.000		1.600.000.000	2/1/2/43/3/10/23
21278	INTERVENTI PER LA TUTELA DEL L'ARTIGIANATO ARTISTICO (L.R. 26.9.1989, N. 34)		162.000.000		162.000.000	2/1/1/63/2/10/23
*	TOTALE	SEZIONE 02	11.392.000.000	4.505.000.000	15.897.000.000	
	SEZIONE 03 SERVIZI ALLE AZIENDE					
21402	SPESE PER IL FUNZIONAMENTO DELLE COMMISSIONI PROVINCIALI PER L'ARTIGIANATO (L.R. 31.12.87, N. 67)		1.037.000.000	1.000.000.000	2.037.000.000	1/1/1/42/2/10/23
21416	CONTRIBUTI A COOPERATIVE ARTIGIANE DI GARANZIA E A CONSORZI FIDI ARTIGIANI PER L'INTEGRAZIONE DEL FONDO DI CUI ALL'ART. 6 DELLA L.R. 8.4.1986, N.16		3.000.000.000		3.000.000.000	2/1/2/43/3/10/23

SPESA TIT. 03 CAT. 02 SEZ. 03

numero	CAPITOLO		RESIDUI PRESUNTI	PREVISIONI DI COMPETENZA	PREVISIONI DI CASSA	CODICE E NOTE
	denominazione					
21420	CONTRIBUTI PER SVILUPPO DEI CONSORZI FIDI TRA I TITOLARI DI PICCOLE IMPRESE (L.R. 20.3.1980, N.19)		1.000.000.000	2.000.000.000	3.000.000.000	2/11/2/43/3/10/23
21430	CONTRIBUTI ALLE SEZIONI REGIONALI DELLE ASSOCIAZIONI NAZIONALI DELLE COOPERATIVE PER LO SVILUPPO DELLA COOPERAZIONE (L.R. 7.9.1979, N.74)		852.000.000	600.000.000	1.452.000.000	2/11/1/63/2/10/23
21462	CONTRIBUTI PER AGEVOLARE IL CONSOLIDAMENTO E/O LA RICONVERSIONE DI FORME ASSOCIATIVE ARTIGIANE IN AREE E SETTORI DI PARTICOLARE INTERESSE REGIONALE (ART. 7 L.R. 26.9.1989, N. 35)		1.754.000.000	700.000.000	2.454.000.000	2/11/1/63/2/10/23 ART.1 LEGGE FINANZIARIA
21464	CONTRIBUTI PER AGEVOLARE L'AVVIO DI FORME ASSOCIATIVE ARTIGIANE IN AREE E SETTORI DI PARTICOLARE INTERESSE REGIONALE (ART. 8 L.R. 26.9.1989, N.35)		400.000.000	400.000.000	400.000.000	2/11/1/63/2/10/23 ART.1 LEGGE FINANZIARIA
21466	PROVEDIMENTI PER LO SVILUPPO DEI CENTRI DI ASSISTENZA ALL'ASSOCIAZIONISMO ARTIGIANO (L.R. 26.9.1989, N. 35)		400.000.000	600.000.000	1.000.000.000	2/11/1/63/2/10/23 ART.1 LEGGE FINANZIARIA
*	TOTALE	SEZIONE 03	8.043.000.000	5.300.000.000	13.343.000.000	
**	RIEPILOGO CATEGORIA 02					
**	SEZIONE	01	3.187.000.000	1.800.000.000	4.987.000.000	
**	SEZIONE	02	11.392.000.000	4.505.000.000	15.897.000.000	
**	SEZIONE	03	8.043.000.000	5.300.000.000	13.343.000.000	
**	TOTALE	CATEGORIA 02	22.622.000.000	11.605.000.000	34.227.000.000	

SPESA TIT. 03 CAT. 02 SEZ. 03



numero	CAPITOLO		RESIDUI PRESUNTI	PREVISIONI DI COMPETENZA	PREVISIONI DI CASSA	CODICE E NOTE
	denominazione					
22030	CATEGORIA 03 SETTORE ENERGETICO - INTERVEN TI NEL SETTORE ENERGETICO			500.000.000	500.000.000	1/1/1/63/2/10/28 ART.1 LEGGE FINANZIARIA
	SEZIONE 01 INTERVENTI NEL SETTORE ENERGE TICO - MEZZI REGIONALI			500.000.000	500.000.000	
	SPESE PER LA FORMAZIONE DEL PIANO REGIONALE DELLE ACQUE MI NERALI E TERMALI E DEI PIANI DI AREA (L.R. 10.10.1989, N.40)			500.000.000	500.000.000	
*	TOTALE SEZIONE 01			500.000.000	500.000.000	
22101	SEZIONE 02 INTERVENTI NEL SETTORE ENERGE TICO PER DELEGA DELLO STATO		826.000.000		826.000.000	2/2/2/43/3/10/28
22103	CONTRIBUTI IN CONTO CAPITALE A SOSTEGNO DELL'UTILIZZO DEL LE FONTI ENERGETICHE RINNOVABI LI NELL'EDILIZIA A NORMA DEL LA LEGGE 29.10.1987, N. 445		18.000.000.000		18.000.000.000	2/2/2/43/3/10/28
22107	CONTRIBUTI IN CONTO CAPITALE PER IL CONTENIMENTO DEI CONSU MI ENERGETICI NEL SETTORE INDU STRIALE A NORMA DELLA LEGGE 29.10.1987, N. 445		1.800.000.000	952.000.000	2.752.000.000	2/2/2/43/3/10/28 REISCRIZIONE C/AVANZO
22109	CONTRIBUTI IN CONTO INTERESSI SU MUTUI INTEGRATIVI VENTENNA LI CONTRATTI DA AZIENDE AGRICO LE SINGOLE OD ASSOCIATE PER LA PRODUZIONE D'ENERGIA DA FONTI RINNOVABILI NEL SETTORE AGRICO LO A NORMA DELL'ART.12 PUNTO 2 DELLA LEGGE 29.5.82 N. 308			1.405.000.000	1.405.000.000	2/2/2/43/4/10/28 ALLEGATO "A" CAP. 5660/E

numero	CAPITOLO		RESIDUI PRESUNTI	PREVISIONI DI COMPETENZA	PREVISIONI DI CASSA	CODICE E NOTE
	denominazione					
22111	METANIZZAZIONE ALTA PROVINCIA BELLUNESE - 1 LOTTO - SOMMA FINANZIATA CON I FONDI FIO 89 (RIF. 155)		12.118.000.000		1.089.000.000	2/1/2/10/3/10/15
22115	CONTRIBUTI PER IL FINANZIAMENTO DI INTERVENTI NEL SETTORE ENERGETICO (LEGGE 9.1.1991, N. 10)		5.000.000.000	11.350.000.000	11.350.000.000	2/1/2/43/3/10/28 ALLEGATO "A" CAP. 5662/E REISCR. C/AVANZO PER ML 4.250
22126	CONTRIBUTI ANNUALI SU MUTUI CONTRATTI DAGLI ENTI LOCALI CON LA CASSA DEPOSITI E PRESTITI (ART. 3 - I COMMA - L.R.22.1.1987, N.2)			5.650.000.000	5.650.000.000	2/1/2/32/4/10/28 ALLEGATO "A" CAP. 710/E
*	TOTALE SEZIONE 02		37.744.000.000	19.357.000.000	41.072.000.000	
	SEZIONE 05 ALTRI INTERVENTI NEL SETTORE ENERGETICO					
22512	CONTRIBUTI PER LA REALIZZAZIONE DI PROGETTI SPECIFICI NEL SETTORE DELLE FONTI RINNOVABILI E DEL RISPARMIO ENERGETICO (L.R.6.3.1984, N. 9)			500.000.000	500.000.000	2/1/2/43/3/10/28 ART. 1 LEGGE FINANZIARIA
*	TOTALE SEZIONE 05			500.000.000	500.000.000	
**	RIEPILOGO CATEGORIA 03					
**	SEZIONE 01			500.000.000	500.000.000	
**	SEZIONE 02		37.744.000.000	19.357.000.000	41.072.000.000	
**	SEZIONE 05			500.000.000	500.000.000	
**	TOTALE CATEGORIA 03		37.744.000.000	20.357.000.000	42.072.000.000	

SPESA TIT. 03 CAT. 03 SEZ. 05

numero	CAPITOLO		RESIDUI PRESUNTI	PREVISIONI DI COMPETENZA	PREVISIONI DI CASSA	CODICE E NOTE
	denominazione					
***	RIEPILOGO	TITOLO 03				
***	CATEGORIA	01	4.327.000.000	21.200.000.000	25.527.000.000	
***	CATEGORIA	02	22.622.000.000	11.605.000.000	34.227.000.000	
***	CATEGORIA	03	37.744.000.000	20.357.000.000	42.072.000.000	
	TOTALE	TITOLO 03	64.693.000.000	53.162.000.000	101.826.000.000	

CAPITOLO		RESIDUI PRESUNTI	PREVISIONI DI COMPETENZA	PREVISIONI DI CASSA	CODICE E NOTE
numero	denominazione				
	TITOLO 04 INTERVENTI PER LA RAZIONALIZZAZIONE DEL SETTORE TERZIARIO				
	CATEGORIA 01 SETTORE TERZIARIO - RAZIONALIZZAZIONE DEL TERZIARIO IN GENERALE				
	SEZIONE 01 RAZIONALIZZAZIONE DEL TERZIARIO IN GENERALE				
30020	INIZIATIVE REGIONALI PER PROMOZIONE ECONOMICO-FIERISTICA DEL SETTORE PRIMARIO ( L.R. 14.3. 1980, N. 16)		3.500.000.000	3.500.000.000	2/1/1/63/2/10/25
30021	INIZIATIVE REGIONALI PER LA PROMOZIONE ECONOMICA E FIERISTICA DI CUI ALLA L.R. 14.03. 1980, N. 16 - SOMMA FINANZIATA CON LEGGE N. 752/ 1986	649.000.000		649.000.000	1/1/1/63/2/10/10
30024	INIZIATIVE REGIONALI DI PROMOZIONE ECONOMICA E FIERISTICA SETTORE SECONDARIO - (L.R. 14. 3.1980, N. 16)		3.000.000.000	3.000.000.000	2/1/1/63/2/10/25
30026	INIZIATIVE REGIONALI DI PROMOZIONE DELLA QUALITA' DEI PRODOTTI (L.R. 14.3.1980 N.16)	2.400.000.000		3.400.000.000	2/1/2/43/3/10/25
30088	INIZIATIVE DI PROMOZIONE ECONOMICA NELL'AREA DEL POLESINE (ART.12 L.R. 24.7.1984, N.34) - SOMMA FINANZIATA CON LEGGE N. 752/86	150.000.000		150.000.000	2/1/2/43/3/10/25
30099	AMPLIAMENTO E RISTRUTTURAZIONE QUARTIERE FIERISTICO DI VICENZA - SOMMA FINANZIATA CON FONDI FIO 89 (RIF. 167)	13.020.000.000		10.000.000.000	2/1/2/10/3/10/25
	TOTALE SEZIONE 01	16.219.000.000	7.500.000.000	20.699.000.000	

SPESA TIT. 04 CAT. 01 SEZ. 01

CAPITOLO		RESIDUI PRESUNTI	PREVISIONI DI COMPETENZA	PREVISIONI DI CASSA	CODICE E NOTE
numero	denominazione				
**	RIEPILOGO CATEGORIA 01				
**	SEZIONE 01	16.219.000.000	7.500.000.000	20.699.000.000	
**	TOTALE CATEGORIA 01	16.219.000.000	7.500.000.000	20.699.000.000	
	CATEGORIA 02 SETTORE TERZIARIO - POTENZIA- MENTO DEL TURISMO E DELL'INDU- STRIA ALBERGHIERA				
	SEZIONE 01 STRUTTURE E SERVIZI PUBBLICI PER IL POTENZIAMENTO DEL TURI- SMO				
31010	CONTRIBUTI ALLE ASSOCIAZIONI PRO-LOCO ( L.R.31.8.83, N.45 )	840.000.000	1.000.000.000	1.840.000.000	1/1/1/58/2/10/24
31024	SPESE PER MANIFESTAZIONI ED INIZIATIVE TURISTICHE IN ITA- LIA ED ALL'ESTERO ( L.R. 17.5. 1974, N.33 E ART.4 L.R.17.4. 1981, N.13 )	3.288.000.000	7.000.000.000	10.288.000.000	1/1/1/41/2/10/24
31036	CONTRIBUTI IN CONTO CAPITALE PER LA TRASFORMAZIONE, L'ADAT- TAMENTO E L'ARREDAMENTO DI IM- MOBILI DESTINATI O DA DESTINAR- SI A COMPLESSI RICETTIVI PER IL TURISMO GIOVANILE ( L.R. 26. 7.1991, N. 17 )		1.000.000.000	1.000.000.000	2/1/2/43/3/10/24 ACCORPA IL CAPITOLO 31034 DEL BILANCIO 1991
31040	INTERVENTI REGIONALI A FAVORE DEL TURISMO D'ALTA MONTAGNA AI SENSI DELLA LR.18.12.86, N. 52	778.000.000	1.100.000.000	1.878.000.000	2/1/2/43/3/10/24 ART.1 LEGGE FINANZIARIA
31042	CONTRIBUTI ANNUALI DIRETTI O SU MUTUI PER IL POTENZIAMENTO E L'AMMODERNAMENTO DEL PATRIMO- NIO RICETTIVO E TURISTICO DEL VENETO ( L.R. 27.4.1979, N. 28 )		564.000.000	564.000.000	2/1/2/43/4/10/24

SPESA TIT. 04 CAT. 02 SEZ. 01

CAPITOLO		RESIDUI PRESUNTI	PREVISIONI DI COMPETENZA	PREVISIONI DI CASSA	CODICE E NOTE
numero	denominazione				
31052	CONTRIBUTI ANNUALI PER IL POTENZIAMENTO E L'AMMODERNAMENTO DEL PATRIMONIO RICETTIVO TURISTICO (L.R. 27.4.1979, N. 28, L.R. 8.5.1980, N.55 E ART. 1 L.R. 24.7.1981, N. 43)		3.500.000.000	3.500.000.000	2/1/2/43/4/10/24 ALLEGATO "A" CAP. 710/E
31054	FONDO DI PROGRAMMAZIONE TURISTICA DI CUI ALL'ART.27 DELLA L.R. 2.4.1985, N.28 E L.R. 8. 11.1988, N. 52		13.000.000.000	13.000.000.000	1/1/1/62/2/10/24
31055	ASSEGNAZIONE ALLE AZIENDE DI PROMOZIONE TURISTICA DI SOMME IN SOSTITUZIONE DELLA SOPPRESA IMPOSTA DI SOGGIORNO		8.800.000.000	8.800.000.000	1/1/1/62/2/10/24 ALLEGATO "A" CAP. 2664/E
31056	SPESE PER IL FUNZIONAMENTO DELLA CONSULTA REGIONALE GUIDE, INTERPRETI E ACCOMPAGNATORI TURISTICI PER L'EFFETTUAZIONE DEI CORSI DI AGGIORNAMENTO (L. R. 11.3.1986, N.7)		20.000.000	20.000.000	1/1/1/41/2/10/24
31058	FONDO P.R. LE INCENTIVAZIONI DELLE ATTIVITA' DI INTERESSE TURISTICO (L.R. 5.3.87, N.12)		3.000.000.000	3.000.000.000	2/1/2/32/3/10/24
31059	FONDO PER LE INCENTIVAZIONI DELLE ATTIVITA' DI INTERESSE TURISTICO (L.R. 5.3.1987, N.12) SOMMA FINANZIATA CON LEGGE 17.5.1983, N.217 - ART.13	11.000.000.000	5.599.000.000	16.599.000.000	2/1/2/43/3/10/24 REISCRIZIONE C/AVANZO
31061	CONTRIBUTI PER INCENTIVAZIONE TURISTICO-RICETTIVA AD ESAURIMENTO DEGLI INTERVENTI PREVISTI DALLA L.R.13.3.1984, N.12 - SOMMA FINANZIATA CON ASSEGNAZIONE STATALE DI CUI ALLA LEGGE 17.5.1983, N. 217		432.000.000	432.000.000	2/1/2/43/7/10/24 REISCRIZIONE C/AVANZO

SPESA TIT. 04 CAT. 02 SEZ. 01

numero	CAPITOLO		RESIDUI PRESUNTI	PREVISIONI DI COMPETENZA	PREVISIONI DI CASSA	CODICE E NOTE
	denominazione					
31065	CONTRIBUTI IN C/CAPITALE PER LA REALIZZAZIONE E L'AMMODERNA MENTO DI STRUTTURE TURISTICO-RICETTIVE DI CUI AGLI ARTT. 1 E 2 DEL D.L. 4.11.1988, N.455, CONVERTITO NELLA LEGGE 30.12.1988, N. 556		8.749.000.000		8.749.000.000	2/1/2/43/3/10/24
31066	INTERVENTI PER L'INCENTIVAZIO NE TURISTICO-RICETTIVA NELLE ZONE INTERESSATE AL FENOMENO DI EUTROFIZZAZIONE DELLE AREE COSTIERE MARINE (L.R. 12.1.90, N. 2)		1.113.000.000		1.113.000.000	2/1/2/43/3/10/24
31067	CONTRIBUTI IN C/INTERESSI PER LA REALIZZAZIONE E L'AMMODERNA MENTO DI STRUTTURE TURISTICO-RICETTIVE DI CUI AGLI ARTT. 1 E 2 DEL D.L. 4.11.1988, N.455, CONVERTITO NELLA LEGGE 30.12.1988, N. 556			672.000.000	672.000.000	2/1/2/43/4/10/24 ALLEGATO "A" CAP. 2669/E
31073	CONTRIBUTI PER IL FINANZIAMEN TO DI INTERVENTI DI SOSTEGNO ALLE IMPRESE TURISTICHE (LEGGE 25.8.1991, N. 284 E D.L. 3.5.1991, N. 142)			11.668.000.000	11.668.000.000	2/1/2/43/3/10/24 ALLEGATO "A" CAP. 2599/E
31101	ATTREZZATURE SCIISTICHE NELLE DOLOMITI BELLUNESI - SOMMA FI NANZIATA CON I FONDI FIO 89 (RIF. 156)		810.000.000		810.000.000	2/1/2/10/3/10/24
31103	REALIZZAZIONE DI UN EDIFICIO POLIFUNZIONALE IN COMUNE DI JESOLO, AD USO CONGRESSUALE, FI SPETTACOLO E SPORT - SOMMA FI NANZIATA CON I FONDI FIO 89 (RIF. 165)		6.875.000.000		6.875.000.000	2/1/2/10/3/10/24
*	TOTALE	SEZIONE 01	33.453.000.000	57.355.000.000	90.808.000.000	
	SEZIONE 06	PROGETTO "MONTAGNA"				

SPESA TIT. 04 CAT. 02 SEZ. 06

numero	CAPITOLO		RESIDUI PRESUNTI	PREVISIONI DI COMPETENZA	PREVISIONI DI CASSA	CODICE E NOTE
	denominazione					
31620	PROGETTO MONTAGNA-CONTRIBUTI PER L' INCENTIVAZIONE TURISTICO RICETTIVA NELLE ZONE MONTANE - (L.R. 6.6.1989, N. 29)		430.000.000		430.000.000	2/1/2/43/3/10/24
*	TOTALE SEZIONE 06		430.000.000		430.000.000	
**	RIEPILOGO CATEGORIA 02					
**	SEZIONE 01		33.453.000.000	57.355.000.000	90.808.000.000	
**	SEZIONE 06		430.000.000		430.000.000	
**	TOTALE CATEGORIA 02		33.883.000.000	57.355.000.000	91.238.000.000	
	CATEGORIA 03 SETTORE TERZIARIO - RAZIONALIZZAZIONE DELLA RETE DISTRIBUITI VA					
	SEZIONE 01 INTERVENTI A FAVORE DELLE AZIENDE					
32020	INTERVENTI A FAVORE DELL'ASSOCIAZIONISMO DELLE COOPERATIVE TRA PICCOLE E MEDIE IMPRESE COMMERCIALI PER LA REALIZZAZIONE DI SPECIFICI PROGRAMMI DI INVESTIMENTO (L.R. 15.1.1985, N.2)		1.909.000.000		1.909.000.000	2/1/2/43/3/10/25
32048	SPESE PER IL FUNZIONAMENTO DEL L'OSSERVATORIO PREZZI E PER LO SVOLGIMENTO DELLE FUNZIONI IN MATERIA DI PREZZI (L.R. 15.1.1985, N. 3 E L.R. 5.3.1987, N. 19)			150.000.000	150.000.000	2/1/1/63/2/10/25

SPESA TIT. 04 CAT. 03 SEZ. 01



numero	CAPITOLO		RESIDUI PRESUNTI	PREVISIONI DI COMPETENZA	PREVISIONI DI CASSA	CODICE E NOTE
	denominazione					
32050	INTERVENTI REGIONALI PER LA TUTELA DEI CONSUMATORI. (L.R. 15. 1.1985, N.3)			128.000.000	128.000.000	2/1/1/63/2/10/25
32070	INTERVENTI SULLE STRUTTURE DEI MERCATI ALL'INGROSSO (L.R. 10.10.1989, N. 39)		250.000.000		250.000.000	2/1/2/43/3/10/25
*	TOTALE SEZIONE 01		2.159.000.000	278.000.000	2.437.000.000	
	SEZIONE 02 SERVIZI ALLE AZIENDE					
32210	CONTRIBUTI AGLI ORGANISMI DI GESTIONE PER IL FINANZIAMENTO DELLE INIZIATIVE INCLUSE NEI PROGRAMMI REGIONALI DI COORDINAMENTO E SVILUPPO DEI MERCATI ALL'INGROSSO (L.R. 27.11.84, N.59)		150.000.000		150.000.000	2/1/1/63/2/10/25
32220	CONTRIBUTI PER FAVORIRE LA RAZIONALIZZAZIONE E LO SVILUPPO DEL SETTORE DISTRIBUTIVO (L.R. 14.9.1979, N.77)		2.554.000.000		2.554.000.000	2/1/2/43/3/10/25
32250	INTERVENTI PER ASSISTENZA TECNICA NEL SETTORE COMMERCIO (L.R. 10.10.1989, N. 42)			500.000.000	500.000.000	2/1/2/43/3/10/25
*	TOTALE SEZIONE 02		2.704.000.000	500.000.000	3.204.000.000	
**	RIEPILOGO CATEGORIA 03					
**	SEZIONE 01		2.159.000.000	278.000.000	2.437.000.000	
**	SEZIONE 02		2.704.000.000	500.000.000	3.204.000.000	
**	TOTALE CATEGORIA 03		4.863.000.000	778.000.000	5.641.000.000	

SPESA TIT. 04 CAT. 03 SEZ. 02

CAPITOLO		RESIDUI PRESUNTI	PREVISIONI DI COMPETENZA	PREVISIONI DI CASSA	CODICE E NOTE
numero	denominazione				
***	RIEPILOGO TITOLO 04				
***	CATEGORIA 01	16.219.000.000	7.500.000.000	20.699.000.000	
***	CATEGORIA 02	33.883.000.000	57.355.000.000	91.238.000.000	
***	CATEGORIA 03	4.863.000.000	778.000.000	5.641.000.000	
	TOTALE TITOLO 04	54.965.000.000	65.633.000.000	117.578.000.000	

SPESA TIT. 04 CAT. 03 SEZ. 02

numero	CAPITOLO		RESIDUI PRESUNTI	PREVISIONI DI COMPETENZA	PREVISIONI DI CASSA	CODICE E NOTE
	denominazione					
40002	TITOLO 05 INTERVENTI NEL CAMPO DELLE ABI TAZIONI CATEGORIA 01 INTERVENTI NEL CAMPO DELLE ABI TAZIONI SEZIONE 01 EDILIZIA RESIDENZIALE PUBBLICA CONTRIBUTI AI COMUNI O LORO CONSORZI PER L'ACQUISIZIONE E L'URBANIZZAZIONE PRIMARIA DEL LE AREE DA DESTINARE ALL'EDILI ZIA RESIDENZIALE E PER ALTRE OPERE DI ALLACCIAMENTO AI PUB BLICI SERVIZI (L.R. 6.6.1980, N. 87)		2.000.000.000	2.000.000.000	2/11/2/32/3/10/15	
40010	CONCORSO NEGLI INTERESSI SU MU TUI QUINDICENNALI CONTRATTI DA COOPERATIVE EDILIZIE AI SENSI DELL'ART. 68 LETT. B) DELLA LEG GE 22.10.1971, N. 865 (L.R. 31.5. 1980, N. 84)		200.000.000	200.000.000	2/11/2/43/4/07/26 ALLEGATO "A" CAP. 710/E	
40011	CONTRIBUTI IN C/INTERESSI PER INTERVENTI DI EDILIZIA RESIDEN ZIALE DI CUI ALL'ART. 3 LETT. Q) LEGGE 5.8.1978, N. 457		102.000.000	102.000.000	2/11/2/43/4/07/26 ALLEGATO "A" CAP. 2405/E	
40025	INTERVENTI PER L'EDILIZIA CON VENZIONATA ED AGEVOLATA (ART. 36 L. 5.8.1978, N. 457)		43.133.000.000	51.133.000.000	2/11/2/43/4/07/26 ALLEGATO "A" CAP. 2406/E	
40027	CONCORSO NEGLI INTERESSI SU MU TUI QUINDICENNALI PER INTERVEN TI NELL'EDILIZIA RURALE (ART. 37 LEGGE 5.8.1978, N. 457)		1.907.000.000	1.907.000.000	2/11/2/43/4/07/26 ALLEGATO "A" CAP. 2408/E	

SPESA TIT. 05 CAT. 01 SEZ. 01

CAPITOLO		RESIDUI PRESUNTI	PREVISIONI DI COMPETENZA	PREVISIONI DI CASSA	CODICE ENOTE
numero	denominazione				
40029	CONCORSO NEGLI INTERESSI SU MUTUI VENTICINQUENNALI PER INTERVENTI NELL'EDILIZIA CONVENZIONATA ED AGEVOLATA - COMPLETAMENTO PROGRAMMI 1977 - (ART. 38 LEGGE 5.8.1978, N. 457)		834.000.000	834.000.000	2/1/2/43/4/07/26 ALLEGATO "A" CAP. 2410/E
40031	INTEGRAZIONE DI CONTRIBUTI IN C/INTERESSI PER MAGGIORI ONERI SU MUTUI CONCESSI PER INTERVENTI DI EDILIZIA AGEVOLATA E CONVENZIONATA DI CUI AGLI ARTT. 36 E 38 DELLA LEGGE N. 457/78		5.759.000.000	5.759.000.000	2/1/2/43/4/07/26 ALLEGATO "A" CAP. 2411/E
40033	CONTRIBUTI IN C/INTERESSI PER ATTUAZIONE DEL PROGRAMMA DI EDILIZIA RESIDENZIALE PUBBLICA 1988/1989 (ART. 22 - COMMI 2 E 3 - DELLA LEGGE 11.3.1988, N. 67)		11.978.000.000	11.978.000.000	2/1/2/10/4/07/26 ALLEGATO "A" CAP. 2417/E
40045	INTERVENTI PER L'EDILIZIA ABITATIVA - LEGGE 15.2.1980, N. 25 ART. 9		3.730.000.000	3.730.000.000	2/1/2/41/4/07/26 ALLEGATO "A" CAP. 2412/E
40049	CONTRIBUTI IN C/CAPITALE A SOGGETTI PRIVATI PER LA COSTRUZIONE DI ALLOGGI E INTERVENTI DI RECUPERO DI ALLOGGI ESISTENTI IN ALTERNATIVA AI MUTUI INDIVIDUALI DI CUI ALLA LEGGE N. 25/1980 (ART. 2 COMMA X DEL D. L. 23.1.1982, N. 9 CONVERTITO NELLA LEGGE 25.3.1982, N. 94 " BUONO CASA "		227.000.000	227.000.000	2/1/2/41/3/07/26 REISCRIZIONE C/AVANZO
40051	CONTRIBUTI "UNA TANTUM" IN C/INTERESSI PER INTERVENTI DI EDILIZIA RURALE AI SENSI DEL L'ART. 21 QUINQUIES DELLA LEGGE 25.3.1982, N. 94		1.338.000.000	1.338.000.000	2/1/2/43/3/07/26 ALLEGATO "A" CAP. 2415/E

SPESA TIT. 05 CAT. 01 SEZ. 01

numero	CAPITOLO		RESIDUI PRESUNTI	PREVISIONI DI COMPETENZA	PREVISIONI DI CASSA	CODICE E NOTE
	derogazione	derogazione				
40069	CONTRIBUTI QUINDICENNALI IN C/ INTERESSI PER ACQUISTO, RECUPERO RO COSTRUZIONE DELLA PRIMA CA SA DI ABITAZIONE - SONMA FINAN ZIATA CON ASSEGNAZIONE STATA LE DI CUI ALL'ART.5 BIS DELLA LEGGE 5.4.1985, N.118			5.000.000.000	5.000.000.000	2/1/2/41/4/07/26 ALLEGATO "A" CAP. 2675/E
40070	CONTRIBUTI QUINDICENNALI IN C/ INTERESSI PER ACQUISTO, RECUPERO RO COSTRUZIONE DELLA PRIMA CA SA DI ABITAZIONE (ART. 8 L.R. 28.1.1986, N. 5)			5.000.000.000	5.000.000.000	2/1/2/41/4/07/26
40080	FONDO SOCIALE PER L'INTEGRAZIO NE DELLE SPESE PER I SERVIZI ACCESSORI DELLE ABITAZIONI A SOGGETTI AVENTI DIRITTO DI CUI ALL'ART.35 DELLA L.R.20.03.90 N. 19		1.000.000.000	500.000.000	1.500.000.000	2/1/1/61/2/08/26 ART.1 LEGGE FINANZIARIA
40084	INTERVENTI STRAORDINARI PER LA REALIZZAZIONE DA PARTE DE GLI I.A.C.P. DI PROGRAMMI DI RECUPERO DI ABITAZIONI DA CEDE RE IN LOCAZIONE (L.R. 26.9.89, N. 36)		5.000.000.000		5.000.000.000	2/1/2/43/3/08/06
40086	INTERVENTI STRAORDINARI PER LA REALIZZAZIONE DA PARTE DEI COMUNI DI PROGRAMMI DI RECUPERO RO DI ABITAZIONI DA CEDERE IN LOCAZIONE (L.R. 26.9.1989, N. 36)		5.000.000.000		5.000.000.000	2/1/2/32/3/08/26
40088	INTERVENTI STRAORDINARI PER LA REALIZZAZIONE DA PARTE DI IMPRESE DI COOPERATIVE EDILI ZIE E LORO CONSORZI DI PROGRAM MI DI COSTRUZIONE E RECUPERO DI ABITAZIONI DA CEDERE IN LO CAZIONE (L.R. 26.9.1989, N.36)		10.000.000.000		10.000.000.000	2/1/2/43/3/08/26

SPESA TIT. 05 CAT. 01 SEZ. 01

numero	CAPITOLO		RESIDUI PRESUNTI	PREVISIONI DI COMPETENZA	PREVISIONI DI CASSA	CODICE E NOTE
	denominazione					
40092	CONTRIBUTI IN C/CAPITALE AGLI I.A.C.P. PER IL FINANZIAMENTO DI PROGRAMMI DI MANUTENZIONE STRAORDINARIA DELLE ABITAZIONI DA DESTINARE ALLA LOCAZIONE (L.R. 26.9.1989, N. 36)		1.946.000.000		1.946.000.000	2/1/2/43/3/08/26
40094	CONTRIBUTI IN C/CAPITALE A CO MUNI PER IL FINANZIAMENTO DI PROGRAMMI DI MANUTENZIONE STRAORDINARIA DELLE ABITAZIONI DA DESTINARE ALLA LOCAZIONE (L.R. 26.9.1989, N. 36)		2.220.000.000		2.220.000.000	2/1/2/32/3/08/26
40098	ISTITUZIONE DELL'OSSERVATORIO SULLA CASA (L.R. 6.9.88, N.51)		467.000.000		467.000.000	2/1/1/41/2/07/26
*	TOTALE	SEZIONE 01	33.633.000.000	81.708.000.000	115.341.000.000	
**	RIEPILOGO	CATEGORIA 01				
**	SEZIONE	01	33.633.000.000	81.708.000.000	115.341.000.000	
**	TOTALE	CATEGORIA 01	33.633.000.000	81.708.000.000	115.341.000.000	
***	RIEPILOGO	TITOLO 05				
***	CATEGORIA	01	33.633.000.000	81.708.000.000	115.341.000.000	
	TOTALE	TITOLO 05	33.633.000.000	81.708.000.000	115.341.000.000	

SPESA TIT. 05 CAT. 01 SEZ. 01

numero	CAPITOLO		RESIDUI PRESUNTI	PREVISIONI DI COMPETENZA	PREVISIONI DI CASSA	CODICE E NOTE
	denominazione					
	TITOLO 06 POTENZIAMENTO DELLE STRUTTURE E DELLE ATTIVITA' AL SERVIZIO DEL TERRITORIO					
	CATEGORIA 01 STRUMENTI PER IL GOVERNO URBA NISTICO DEL TERRITORIO					
	SEZIONE 01 STRUMENTI PER IL GOVERNO URBA NISTICO DEL TERRITORIO					
43003	SPESA PER LA REALIZZAZIONE DEL LA CARTA GEOMORFOLOGICA REGIO NALE (ART. 18 LETT. G) 1° COM MA. DELLA LEGGE 11.3.1988. N. 67		206.000.000	1.600.000.000	206.000.000	2/1/2/10/3/10/27
43005	SPESA PER LA REALIZZAZIONE DEL LA CARTA GEOLOGICA REGIONALE (ART. 14 - COMMI 1 E 2 - LEGGE 28.8.1990. N. 305)			1.600.000.000	1.600.000.000	2/1/2/10/3/10/27 REISCRIZIONE C/AVANZO
43010	CONTRIBUTI A COMUNI E AI CON SORZI DI COMUNI PER LA PREDI SPOSIZIONE DI STRUMENTI URBANI STICI (L.R. 31.5.1980. N.80. L.R. 27.6.1985. N. 61 E L.R. 5.3.1985. N. 24)			4.000.000.000	4.000.000.000	2/1/1/52/2/10/27 ART.1 LEGGE FINANZIARIA
43020	SPESA RELATIVE A LAVORI IN CON SEGUENZA DI VIOLAZIONE DI NOR ME DI PIANI REGOLATORI E DEI REGOLAMENTI EDILIZI			10.000.000	10.000.000	1/1/1/41/1/10/27 ELENCO 1 - SPESE OBBLIGATORIE
43050	CONTRIBUTI PER OPERE DI STRAOR DINARIA MANUTENZIONE, RESTAURO E RISANAMENTO CONSERVATIVO DI EDIFICI ADIBITI AL CULTO E DI EDICOLE CHE SIANO TESTIMONIAN ZA DI TRADIZIONI POPOLARI E RE LIGIOSE DEL VENETO (ART. 3 LETT. A) E B) L.R. 20.8.1987. N. 44)			8.000.000.000	8.000.000.000	2/1/2/42/3/10/27
*	TOTALE SEZIONE 01		206.000.000	13.610.000.000	13.816.000.000	

SPESA TIT. 06 CAT. 01 SEZ. 01

numero	CAPITOLO		RESIDUI PRESUNTI	PREVISIONI DI COMPETENZA	PREVISIONI DI CASSA	CODICE E NOTE
	denominazione					
**		RIEPILOGO CATEGORIA 01				
**		SEZIONE 01	206.000.000	13.610.000.000	13.816.000.000	
**		TOTALE CATEGORIA 01	206.000.000	13.610.000.000	13.816.000.000	
		CATEGORIA 02				
		INTERVENTI NEL CAMPO DELL'EDILIZIA SPECIALE PUBBLICA				
		SEZIONE 01				
		INTERVENTI NEL CAMPO DELL'EDILIZIA SPECIALE PUBBLICA				
44004		CONTRIBUTI COSTANTI TRENTACINQUE ANNI SU MUTUI CONTRATTI DA ENTI LOCALI PER ILLUMINAZIONE PUBBLICA E SEDI MUNICIPALI (LEGGE 3.8.1949, N. 589 E SUCCESSIVE MODIFICAZIONI)		127.000.000	127.000.000	2/1/2/32/4/10/15 ALLEGATO "A" CAP. 710/E
*		TOTALE SEZIONE 01		127.000.000	127.000.000	
**		RIEPILOGO CATEGORIA 02				
**		SEZIONE 01		127.000.000	127.000.000	
**		TOTALE CATEGORIA 02		127.000.000	127.000.000	
		CATEGORIA 03				
		STRUTTURE E SERVIZI PER LA MOBILITA' DI MERCI E PERSONE				
		SEZIONE 01				
		STRUTTURE E SERVIZI PORTUALI				

SPESA TIT. 06 CAT. 03 SEZ. 01



CAPITOLO		RESIDUI PRESUNTI	PREVISIONI DI COMPETENZA	PREVISIONI DI CASSA	CODICE E NOTE
numero	denominazione				
45014	CONTRIBUTI COSTANTI TRENTACIN QUENNALI SU MUTUI CONTRATTI DA ENTI LOCALI PER LA SISTEMAZIO NE DI OPERE MARITTIME (LEGG 3.8.1949, N.589)	12.000.000	12.000.000	12.000.000	2/1/2/32/4/09/20 ALLEGATO "A" CAP. 710/E
45034	CONTRIBUTI PER I PORTI MARITTI MI DI VENEZIA E CHIOGGIA AI SENSI DELL'ART.2 IV COMMA L.R. 28.01.1982.N.8	1.500.000.000	1.500.000.000	1.500.000.000	2/1/2/43/3/09/20 ART.1 LEGGE FINANZIARIA
*	TOTALE SEZIONE 01	=====	1.512.000.000	1.512.000.000	
	SEZIONE 02 STRUTTURE E SERVIZI DI NAVIGA ZIONE INTERNA				
45101	ASSE IDROVIARIO PADOVA - VENE ZIA E PORTO INTERNO DI PADOVA SOMMA FINANZIATA CON I FONDI FIO 89 (RIF. 154)	518.000.000		518.000.000	2/1/2/10/3/09/20
45110	SPESE PER MANUTENZIONE DI OPE RE DI NAVIGAZIONE INTERNA IN TERREGIONALE E SPESE DI GESTIO NE E DI FUNZIONAMENTO DEI CAN TIERI-OFFICINA E DEGLI IMPIAN TI RICADENTI SULLE LINEE NAVI GABILI INTERREGIONALI (L.R.10. 8.1979, N.50 E L.R. 30.3.1982, N. 11)	1.122.000.000	1.800.000.000	2.922.000.000	2/1/1/41/2/09/20
45112	SPESE PER MANUTENZIONE DI OPE RE DI NAVIGAZIONE INTERNA E DI PORTI INTERNI E SPESE DI GE STIONE E DI FUNZIONAMENTO DEI CANTIERI - OFFICINA E DEGLI IM PIANTI RICADENTI SULLE LINEE NAVIGABILI DI COMPETENZA REGIO NALE ( L.R. 10.8.1979, N.49 E L.R. 30.3.1982, N. 11)	2.342.000.000	1.600.000.000	3.942.000.000	2/1/1/41/2/09/20

SPESA TIT. 06 CAT. 03 SEZ. 02

numero	CAPITOLO		RESIDUI PRESUNTI	PREVISIONI DI COMPETENZA	PREVISIONI DI CASSA	CODICE E NOTE
	denominazione					
45118	CONTRIBUTO ANNUO PER IL FUNZIONAMENTO DELLA CONFERENZA TRILATERALE DEL GARDA (L.R. 1.12.1989, N. 52)			40.000.000	40.000.000	1/1/1/41/2/09/20
45120	INTERVENTI STRAORDINARI A SO STEGNO DELLA NAVIGAZIONE INTERNA SULLE LINEE NAVIGABILI DEL BRENTA (L.R.20.1.1988,N.2)			1.500.000.000	1.500.000.000	2/1/2/10/3/09/20 ART.1 LEGGE FINANZIARIA
45122	INTERVENTI STRAORDINARI A SO STEGNO DELLA NAVIGAZIONE INTERNA SUL LAGO DI GARDA (L.R. 20.1.1988,N.1)		406.000.000	1.000.000.000	1.406.000.000	2/1/2/10/3/09/20 ART.1 LEGGE FINANZIARIA
45135	INTERVENTI PER LA REALIZZAZIONE DEL SISTEMA IDROVIARIO PADANO VENETO DI CUI ALLA LEGGE N. 380/90			22.000.000.000	22.000.000.000	2/1/2/10/3/09/20 REISCRIZIONE C/AVANZO
45140	REALIZZAZIONE DI PORTI INTERNI E LACUALI A NORMA ART.2 PUNTI 1(C);2(B);E COMMA III L.R. 28.1.1982,N.8.			3.800.000.000	3.800.000.000	2/1/2/10/3/09/20 ART.1 LEGGE FINANZIARIA
45150	INTERVENTI PER IL COMPLETAMENTO DELLE LINEE NAVIGABILI A NORMA DELL'ART.2-PUNTO1),LETT. A) E B) ; PUNTO 2 LETT.A) E PUNTO 3 - L.R.28.1.1982 N.8 (ART.16. L.R. 2.4.1985,N.30)		859.000.000		859.000.000	2/1/2/10/3/09/20
45152	INTERVENTI PER LA REALIZZAZIONE DI SEGNALETICA DI ENTRATA E USCITA DAI PORTI DEL LAGO DI GARDA ( L.R. 1.12.89, N. 52 )		26.000.000	40.000.000	66.000.000	2/1/1/41/2/09/20 ART.1 LEGGE FINANZIARIA
45192	SPESE PER RIMOZIONI DI NATANTI E DI MATERIALI SOMMERSI PERICOLOSI PER LA NAVIGAZIONE (L.R. 24.11.1987,N.55)		55.000.000	80.000.000	135.000.000	2/1/1/41/2/09/20 ART.1 LEGGE FINANZIARIA
	TOTALE SEZIONE 02		5.328.000.000	31.860.000.000	37.188.000.000	

SPESA TIT. 06 CAT. 03 SEZ. 02

CAPITOLO		RESIDUI PRESUNTI	PREVISIONI DI COMPETENZA	PREVISIONI DI CASSA	CODICE ENOTE
numero	denominazione				
45204	SEZIONE 03 STRUTTURE VIARIE DI TERRA  CONTRIBUTI COSTANTI TRENTACIN QUENNALI SU MUTUI CONTRATTI DA ENTI LOCALI PER COSTRUZIONE E SISTEMAZIONE STRADE (LEGGI 3.8. 1948, N.589; 15.12.1953, N.184; 21.4.1962, N.181; 9.4.1971, N. 167)		421.000.000	421.000.000	2/1/2/32/4/09/17
45208	CONTRIBUTI COSTANTI QUINDICEN NALI SU MUTUI CONTRATTI DA EN TI LOCALI PER COSTRUZIONE E SI STEMAZIONE DI STRADE COMUNALI (L.R. 16.8.1984, N.42)		305.000.000	305.000.000	2/1/2/32/4/09/17
45226	PARTECIPAZIONE DELLA REGIONE VENETO ALLA SPESA ED ALLA ESE CUZIONE DEL PONTE SUL FIUME TA GLIAMENTO IN LOCALITA' BEVAZZA NA ( L.R. 15.11.1983, N.56)	278.000.000		278.000.000	2/1/2/10/3/09/17
45228	CONTRIBUTI ALLE AMMINISTRAZIO NI PROVINCIALI A TITOLO DI CON CORSO NELLE SPESE DI MANUTEN ZIONE ORDINARIA DELLE STRADE PROVINCIALI (ART. 9 LR. 14.03. 1980, N. 17)		2.000.000.000	2.000.000.000	1/1/1/53/2/09/17
45230	CONTRIBUTI ALLE AMMINISTRAZIO NI PROVINCIALI E AI COMUNI PER LIMITATI INTERVENTI DI SISTEMA ZIONE, RETTIFICA ED AMMODERNA MENTO DELLE STRADE (L.R. 14.3. 1980 N. 17 E L.R. 25.1.1988, N. 3 - ART. 3)	883.000.000		883.000.000	2/1/2/33/3/09/17
45232	CONTRIBUTI COSTANTI VENTENNA LI SUI MUTUI CONTRATTI DALLE PROVINCE PER COSRUZIONE, SISTE MAZIONE E COMPLETAMENTO DI IN FRASSTRUTTURE VIARIE (L.R.16.5. 1980, N.59)		2.000.000.000	2.000.000.000	2/1/2/33/4/09/17 ALLEGATO "A" CAP. 710/E

SPESA TIT. 06 CAT. 03 SEZ. 03

numero	CAPITOLO		RESIDUI PRESUNTI	PREVISIONI DI COMPETENZA	PREVISIONI DI CASSA	CODICE E NOTE
	denominazione					
45254	INTERVENTI REGIONALI PER IL MIGLIORAMENTO DELLA VIABILITA' DEL PASSO S. BOLDO (ART. 11 L.R. 14.9.1989, N. 32)		2.000.000.000		2.000.000.000	2/1/2/43/3/09/17
*	TOTALE SEZIONE 03		3.161.000.000	4.726.000.000	7.887.000.000	
	SEZIONE 04 STRUTTURE AUSILIARIE					
45311	CONTRIBUTI PER LA REALIZZAZIONE DI IMPIANTI FISSI E SERVIZI PER ATTIVITA' DI INTERPORTO DI CUI ALL'ART. 13 - COMMA 20 - DELLA LEGGE 11.3.1988, N. 87		1.100.000.000		1.100.000.000	2/1/2/32/3/09/20
45320	CONTRIBUTI IN ANNUALITA' COSTANTI VENTENNALI A NORMA DELL'ART. 7 L.R. 28.1.1982, N. 8 (ART. 14 /F L.R. 31.1.1983, N.8)			2.400.000.000	2.400.000.000	2/1/2/32/4/09/18 ALLEGATO "A" CAP. 710/E
45322	CONTRIBUTI IN CONTO CAPITALE PER L'ELIMINAZIONE DI PASSAGGI A LIVELLO E PER L'ADEGUAMENTO DI SOTTOPASSI FERROVIARI A NORMA DELL'ART. 4 DELLA L.R. 28.1.82, N.8 E ART. 7 L.R. 24.2.1987, N. 6 E ART. 11 -COMMA 2 L.R. 2.4.1985, N. 30)		1.868.000.000	4.000.000.000	5.868.000.000	2/1/2/43/3/09/20 ART.1 LEGGE FINANZIARIA
45330	INTERVENTI REGIONALI NEL SETTORE DELL'AEROPORTUALITA' TURISTICA (L.R. 29.12.1988, N. 62)			2.000.000.000	2.000.000.000	2/1/2/43/3/09/22 ART.1 LEGGE FINANZIARIA
*	TOTALE SEZIONE 04		2.968.000.000	8.400.000.000	11.368.000.000	
	SEZIONE 06 PROGETTO "MONTAGNA"					

SPESA TIT. 06 CAT. -03 SEZ. 06

numero	CAPITOLO		RESIDUI PRESUNTI	PREVISIONI DI COMPETENZA	PREVISIONI DI CASSA	CODICE E NOTE
	denominazione					
45618	CONTRIBUTI COSTANTI DECENNALI SU PRESTITI CONTRATTI PER IL FINANZIAMENTO DI LAVORI DI COSTRUZIONE, POTENZIAMENTO E AMMODERNAMENTO DI IMPIANTI DI TRASPORTO A FUNE IN SERVIZIO PUBBLICO ( L.R. 6.3.1990, N.18 )			1.665.000.000	1.665.000.000	2/1/2/32/4/09/22
45640	CONTRIBUTO AI COMUNI E ALLE COMUNI, MONTANE PER L'ACQUISTO DI ATTREZZATURE E MACCHINARI PER LO SGOMBERO DELLA NEVE (L. R. 6.6.1983, N. 31 )			1.000.000.000	1.000.000.000	2/1/2/34/3/09/17 ART. 1 LEGGE FINANZIARIA
45650	PROVIDENZE PER LA REALIZZAZIONE DI SISTEMI DI PRODUZIONE DI NEVE PROGRAMMATA ( L.R. 6.3.1990, N. 18 )		8.000.000.000	1.000.000.000	9.000.000.000	2/1/2/43/3/10/22 ART. 1 LEGGE FINANZIARIA
*	TOTALE	SEZIONE 06	8.000.000.000	3.665.000.000	11.665.000.000	
45720	SEZIONE 07 STRUTTURE E SERVIZI PER IL TRASPORTO PUBBLICO DI PERSONE - FONDO NAZIONALE TRASPORTI -			335.000.000	335.000.000	2/1/2/43/5/09/22
45732	CONTRIBUTI COSTANTI DECENNALI PER LA COSTRUZIONE DI IMPIANTI A FUNE (L.R. 10.8.1979, N.54)			4.100.000.000	4.100.000.000	2/1/2/32/4/09/18 ALLEGATO "A" CAP. 710/E
45734	CONTRIBUTI COSTANTI VENTENNALI AD ENTI LOCALI PER LA PUBBLICIZZAZIONE DEI TRASPORTI (L.R. 8.5.1985, N. 54)		118.000.000	862.000.000	980.000.000	2/1/2/32/3/09/18
45740	SPESE PER INTERVENTI IN CASO DI INTERRUZIONI DI PUBBLICO SERVIZIO DI TRASPORTO DI LINEA ED IN CASO DI PUBBLICA CALAMITA' (L.R. 8.5.1985, N.54)		511.000.000	300.000.000	811.000.000	1/1/1/55/2/09/18

SPESA TIT. 06 CAT. 03 SEZ. 07

CAPITOLO		RESIDUI PRESUNTI	PREVISIONI DI COMPETENZA	PREVISIONI DI CASSA	CODICE E NOTE
numero	denominazione				
45752	SPESA PER FUNZIONAMENTO DEL COMITATO REGIONALE DI COORDINAMENTO DEI TRASPORTI (L.R. 8.5. 1985, N.54)		50.000.000	50.000.000	1/1/1/41/2/09/18
45760	CONTRIBUTO ALLE AZIENDE O AI CONSORZI DI BACINO ESERCENTI SERVIZI PUBBLICI DI LINEA DI COMPETENZA REGIONALE PER L'ADEGUAMENTO DEL FONDO DI BUONASCITA AL PERSONALE DIPENDENTE (ART. 51 L.R. 8.5.1985, N.54)	200.000.000	1.100.000.000	1.300.000.000	1/1/1/53/2/09/18 ELENCO 1 - SPESE OBBLIGATORIE
45767	RIUTILIZZO DELLE SOMME RECUPERATE DALLE AZIENDE DI TRASPORTO PUBBLICO LOCALE PER MAGGIORI EROGAZIONI SUL FONDO NAZIONALE TRASPORTI		2.200.000.000	2.200.000.000	1/1/1/55/2/09/18 VEDI CAP. 8250/ENTRATA
45769	SPESA RELATIVE AL CONCORSO DELLO STATO NEL FINANZIAMENTO DEGLI ONERI DERIVANTI DALL'APPLICAZIONE DEL CONTRATTO NAZIONALE COLLETTIVO DEGLI AUTOFERROTRAMVIARI (ART. 1 D. L. 15.6.90 N. 151, CONVERTITO NELLA LEGGE 4.8.1990, N. 226)		24.122.000.000	24.122.000.000	1/1/1/55/2/09/18 REISCRIZIONE C/AVANZO
45773	INTERVENTI PER IL RIPIANO DEI DISAVANZI DI ESERCIZIO DELLE AZIENDE DI TRASPORTO PUBBLICO E PRIVATO DI COMPETENZA REGIONALE - ART.9 LEGGE 10.4.1981, N.151		307.000.000.000	307.000.000.000	1/1/1/55/2/09/18 ALLEGATO "A" CAP. 1402/E
45775	INTERVENTI PER IL POTENZIAMENTO E L'AMMODERNAMENTO DEI VEICOLI E IMPIANTI FISSI E DELLE RELATIVE ATTREZZATURE A SERVIZIO DEL TRASPORTO PUBBLICO TERRESTRE DI PERSONE, PREVISTO DALLA LEGGE 10.4.1981, N.151	27.128.000.000	6.015.000.000	10.984.000.000	2/1/2/35/3/09/18 REISCRIZIONE C/AVANZO

SPESA TIT. 06 CAT. 03 SEZ. 07

numero	CAPITOLO		RESIDUI PRESUNTI	PREVISIONI DI COMPETENZA	PREVISIONI DI CASSA	CODICE E NOTE
	denominazione					
45776	INTEGRAZIONE REGIONALE PER IL POTenziAMENTO E L'AMMODERNA MENTO DEI VEICOLI E IMPIANTI FISSI E DELLE RELATIVE ATTREZZATURE AL SERVIZIO DEL TRASPOR TO PUBBLICO TERRESTRE DI PERSONE. PREVISI DI DALLA LEGGE 10.4.1991. N. 151			1.600.000.000	1.600.000.000	2/1/2/10/3/09/18 ART. LEGGE FINANZIARIA
45777	INTERVENTI PER IL POTenziAMEN TO E L'AMMODERNA MENTO DI MEZZI, IMPIANTI FISSI E DELLE RELATIVE ATTREZZATURE A SERVIZIO DI TRASPORTI PUBBLICI PER VIA DI ACQUA PREVISI DALL'ART. 11 DELLA LEGGE 10.4.81 N.151		3.517.000.000	1.308.000.000	4.825.000.000	2/1/2/35/3/09/20 REISCRIZIONE C/AVANZO
45778	CONCESSIONE DI UN CONTRIBUTO ANNUO AI COMUNI CHE GESTISCONO SERVIZI DI TRASPORTO PER IL COLLEGAMENTO VIARIO TRA RIVE OPPOSTE ( L.R. 6.11.1984.N.53)			200.000.000	200.000.000	1/1/1/52/2/09/20
45796	INTERVENTI REGIONALI NEL SETTO RE DELLE LINEE FUNIVIARIE E DELLE PISTE DA SCI ( L.R. 6.3.1990. N. 18)		5.000.000.000	3.000.000.000	8.000.000.000	2/1/2/43/3/09/22
45798	SPESE PER L'INFORMAZIONE E LA EDUCAZIONE IN MATERIA DI SICUREZZA DEGLI IMPIANTI A FUNE E DELLE PISTE DA SCI. DI SEGNALE TICA E COMPORAMENTO DEGLI UTENTI (ART.74 L.R. 6.3.1990. N. 18)			600.000.000	600.000.000	1/1/1/63/2/09/22 ART.1 LEGGE FINANZIARIA
*	TOTALE SEZIONE 07		36.474.000.000	352.792.000.000	367.107.000.000	

SPESA TIT. 06 CAT. 03 SEZ. 07

numero	CAPITOLO		RESIDUI PRESUNTI	PREVISIONI DI COMPETENZA	PREVISIONI DI CASSA	CODICE E NOTE
	denominazione					
**	RIEPILOGO	CATEGORIA 03				
**	SEZIONE	01		1.512.000.000	1.512.000.000	
**	SEZIONE	02	5.328.000.000	31.860.000.000	37.188.000.000	
**	SEZIONE	03	3.161.000.000	4.726.000.000	7.887.000.000	
**	SEZIONE	04	2.968.000.000	8.400.000.000	11.368.000.000	
**	SEZIONE	06	8.000.000.000	3.665.000.000	11.665.000.000	
**	SEZIONE	07	36.474.000.000	352.792.000.000	367.107.000.000	
**	TOTALE	CATEGORIA 03	55.931.000.000	402.955.000.000	436.727.000.000	
***	RIEPILOGO	TITOLO 06				
***	CATEGORIA	01	206.000.000	13.610.000.000	13.816.000.000	
***	CATEGORIA	02		127.000.000	127.000.000	
***	CATEGORIA	03	55.931.000.000	402.955.000.000	436.727.000.000	
***	TOTALE	TITOLO 06	56.137.000.000	416.692.000.000	450.670.000.000	

SPESA TIT. 06 CAT. 03 SEZ. 07



CAPITOLO		RESIDUI PRESUNTI	PREVISIONI DI COMPETENZA	PREVISIONI DI CASSA	CODICE E NOTE
numero	denominazione				
50020	<p>TITOLO 07 DIFESA DEL SUOLO E TUTELA DEL L' AMBIENTE</p> <p>CATEGORIA 01 STRUTTURE IGIENICHE E SERVIZI A TUTELA DELL'AMBIENTE</p> <p>SEZIONE 01 IMPIANTI E SERVIZI PER L'IMPIE GO PLURIMO DELLE RISORSE IDRI- CHE</p> <p>CONTRIBUTI STRAORDINARI IN CON TO CAPITALE PER IL MIGLIORAMEN TO E LA RAZIONALIZZAZIONE DEL L'APPROVVIGIONAMENTO IDROPOTA BILE NEL VENETO AD ESAURIMEN TO DEGLI INTERVENTI PREVISTI DALLA L.R. 19.7.1983, N. 38</p>	136.000.000	136.000.000	2/1/2/43/3/08/16	
50036	<p>INTERVENTI REGIONALI PER LA SISTEMAZIONE E L'ADEGUAMENTO DI IMPIANTI DI POTABILIZZAZIO NE E PER L'APPROVVIGIONAMENTO IDROPOTABILE (L.R. 16.8.1984, N. 42)</p>	960.000.000	10.000.000.000	2/1/2/10/3/08/16 ART.9 LEGGE FINANZIARIA	
50046	<p>INTERVENTO REGIONALE PER LA CO STRUZIONE, L'AMPLIAMENTO E LA SISTEMAZIONE DI ACQUEDOTTI NON DI COMPETENZA STATALE, NONCHE' PER LE RELATIVE OPERE DI ADDU ZIONE AI SENSI DELL'ART. 17 - 38' COMMA DELLA LEGGE 11.3.88. N. 67 (L.R. 16.8.1984, N. 42)</p>	960.000.000	960.000.000	2/1/2/32/3/08/16	
50052	<p>CONTRIBUTI IN ANNUALITA' AI CO MUNI SU MUTUI CONTRATTI CON LA CASSA DEPOSITI E PRESTITI PER LA REALIZZAZIONE DI OPERE DI INTERESSE REGIONALE (L.R. 4.6. 1987, N.25)</p>	2.000.000.000	2.000.000.000	2/1/2/32/4/08/16	

SPESA TIT. 07 CAT. 01 SEZ. 01

numero	CAPITOLO		RESIDUI PRESUNTI	PREVISIONI DI COMPETENZA	PREVISIONI DI CASSA	CODICE E NOTE
	denominazione					
50055	INTERVENTI PER IL DISINQUINA- MENTO DELLE RISORSE IDRICHE DE- STINATE ALL'APPROVVIGIONAMEN- TO IDROPOTABILE AI SENSI DEL- L'ART. 9 DEL D.L. 5.2.1990, N. 16 CONVERTITO NELLA LEGGE 5.4. 1990, N. 71		206.000.000.000		206.000.000.000	2/1/2/10/3/08/16
50058	SISTEMAZIONE ED ADEGUAMENTO IMPIANTI DI POTABILIZZAZIONE ALIMENTATI DALLE ACQUE DEL FIU- ME ADIGE (ART.8 L.R. 16-01-90. N.4)			2.924.000.000	2.924.000.000	2/1/2/10/3/08/16
*	TOTALE SEZIONE 01		207.096.000.000	14.924.000.000	222.020.000.000	
	SEZIONE 02					
	RETI FOGNARIE E SMALTIMENTO RI- FIUTI SOLIDI E LIQUIDI CIVILI ED INDUSTRIALI					
50101	REALIZZAZIONE DI UN IMPIANTO DI SMALTIMENTO R.S.U. DEL TER- RITORIO DEL PIOVESE - SOMMA FI- NANZIATA CON I FONDI FIO 89 (RIF. 160)		11.189.000.000		10.000.000.000	2/1/2/10/3/08/16
50136	CONTRIBUTI IN UNICA SOLUZIONE PER LA COSTRUZIONE DI IMPIANTI DI DEPURAZIONE TIPO, A CARATTE- RE CONSORTILE E DI COLLETTORI PRINCIPALI (L.R. 29.6.1981, N. 30)		1.670.000.000	3.000.000.000	4.670.000.000	2/1/2/34/3/08/16 ART.1 LEGGE FINANZIARIA
50140	CONTRIBUTI COSTANTI VENTENNA- LI PER LA COSTRUZIONE, L'IMPIAN- TO E L'ADEGUAMENTO DI IMPIAN- TI DI TRATTAMENTO PER L'ELIMI- NAZIONE, TRASFORMAZIONE E RECU- PERO DEI RIFIUTI SOLIDI URBANI (L.R. 16.8.1984, N. 42)			100.000.000	100.000.000	2/1/2/32/4/08/16 ALLEGATO "A" CAP. 710/E

SPESA TIT. 07 CAT. 01 SEZ. 02

numero	CAPITOLO		RESIDUI PRESUNTI	PREVISIONI DI COMPETENZA	PREVISIONI DI CASSA	CODICE E NOTE
	denominazione					
50141	COSTRUZIONE PIATTAFORMA PER IL TRATTAMENTO DEI RIFIUTI TOS SICI NOCIVI IN LOCALITA' VENEZIA-MARGHERA - SOMMA FINANZIATA CON I FONDI F.I.O. 1986/88		2.816.000.000	2.999.000.000	5.815.000.000	2/1/2/10/3/08/16 REISCRIZIONE C/AVANZO
50143	INTERVENTI PER IL POTENZIAMENTO DELL'IMPIANTO DI TRATTAMENTO DI R.S.U. DI S. GIUSTINA BELLUNESE E CREAZIONE DI DISCARICHE TATTICHE SOMMA FINANZIATA CON I FONDI FIO 1986/88		13.852.000.000	5.700.000.000	5.700.000.000	2/1/2/10/3/08/16 REISCRIZIONE C/AVANZO
50145	INTERVENTI PER IL POTENZIAMENTO DEGLI IMPIANTI DI SMALTIMENTO DEI RIFIUTI SOLIDI URBANI NELLA PROVINCIA DI ROVIGO - SOMMA FINANZIATA CON I FONDI F.I.O. 1986/88-		4.286.000.000		4.286.000.000	2/1/2/10/3/08/16
50161	DISINQUINAMENTO DEL BACINO GAR DA-MINCIO-PO-LAGO DI GARDA (COLL. E SOLLEVAMENTI COMUNI DI MALCESINE BRENZONE, TORRI DEL BENACO, GARDA, BARDOLINO, LAZISE) SOMMA FINANZIATA CON I FONDI FIO B9 (RIF. 159)			500.000.000	500.000.000	1/1/1/41/2/08/16
50162	SPESE/PER STUDI, RICERCHE E IN DAGINI E RILEVAMENTI PER LA TUTELA DELL'AMBIENTE			1.000.000.000	1.000.000.000	2/1/2/34/3/08/16 ART.1 LEGGE FINANZIARIA
50164	CONTRIBUTI IN CONTO CAPITALE PER LA REALIZZAZIONE DI IMPIANTI DI TRATTAMENTO DEI RIFIUTI (L.R.22.5.84.N.22)					
50165	DISINQUINAMENTO DELL'AREA PADANA -DEPURAZIONE DEI CARICHI ORGANICI, RISANAMENTO DELLA FALDA ACQUIFERA, ABBATTIMENTO INQUINAMENTO ALLEVAMENTI ZOOTECNICI E VALORIZZAZIONE AREE NATURALISTICHE AI SENSI ART. 18 DELLA LEGGE 11.3.1988.N.67		22.000.000.000		22.000.000.000	2/1/2/10/3/08/16

SPESA TIT. 07 CAT. 01 SEZ. 02

numero	CAPITOLO		RESIDUI PRESUNTI	PREVISIONI DI COMPETENZA	PREVISIONI DI CASSA	CODICE E NOTE
	denominazione					
50173	INTERVENTI PER LA PROSECUZIONE DEL PROGETTO DI DISINQUINAMENTO DEL GORZONE - SOMMA FINANZIATA CON I FONDI FIO 1985		12.000.000.000		12.000.000.000	2/1/2/10/3/08/16
50179	INTERVENTI PER IL DISINQUINAMENTO DEL BACINO DEL GARDA-MIN CIO-PO - SOMMA FINANZIATA CON I FONDI F.I.O. 1986/88		9.850.000.000		9.850.000.000	2/1/2/10/3/08/16
50181	INTERVENTI PER IL DISINQUINAMENTO DEL BACINO DEL GORZONE E POTENZIAMENTO DEGLI IMPIANTI UBICATI NELLA PARTE MEDIA - SOMMA FINANZIATA CON I FONDI FIO 1986/1988		3.388.000.000		3.388.000.000	2/1/2/10/3/08/16
50183	INTERVENTI PER IL DISINQUINAMENTO DEL BACINO DEL GORZONE E POTENZIAMENTO DEGLI IMPIANTI UBICATI NELLA PARTE BASSA - SOMMA FINANZIATA CON I FONDI FIO 1986/88		974.000.000		974.000.000	2/1/2/10/3/08/16
50185	INTERVENTI PER IL DISINQUINAMENTO DELLA LAGUNA DI VENEZIA E POTENZIAMENTO IMPIANTI DI FUSINA E CAMPALTO - SOMMA FINANZIATA CON I FONDI FIO 1986/88		4.104.000.000		4.104.000.000	2/1/2/10/3/08/16
50187	INTERVENTI PER IL DISINQUINAMENTO DELLA FASCIA COSTIERA BALNEARE TRA I FIUMI SILE E TAGLIAMENTO - SOMMA FINANZIATA CON I FONDI F.I.O. 1986/88		6.461.000.000		6.461.000.000	2/1/2/10/3/08/16
50189	INTERVENTI PER IL DISINQUINAMENTO DEGLI SCARICHI CIVILI ED INDUSTRIALI DEL BACINO BRENTA BACCHIGLIONE ALTO VICENTINO OCIDENTALE - SOMMA FINANZIATA CON I FONDI F.I.O. 1986/88		5.434.000.000	1.054.000.000	6.488.000.000	2/1/2/10/3/08/16 REISCRIZIONE C/AVANZO

SPESA TIT. 07 CAT. 01 SEZ. 02

numero	CAPITOLO		RESIDUI PRESUNTI	PREVISIONI Di COMPETENZA	PREVISIONI Di CASSA	CODICE E NOTE
	denominazione					
50191	INTERVENTI PER IL DISINQUINA MENTO DEGLI SCARICHI CIVILI ED INDUSTRIALI DEL BACINO BRENTA BACCHIGLIONE ALTO VICENTINO O RIENTALE-SOMMA FINANZIATA CON I FONDI F.I.O. 1986/88		3.816.000.000		3.816.000.000	2/1/2/10/3/08/16
50193	INTERVENTI PER IL DISINQUINA MENTO DEGLI SCARICHI CIVILI ED INDUSTRIALI DEL BACINO BRENTA BACCHIGLIONE PADOVA - SOMMA FI NANZIATA CON I FONDI F.I.O. 1986/88			1.000.000.000	1.000.000.000	2/1/2/10/3/08/16 REISCRIZIONE C/AVANZO
50195	DISINQUINAMENTO BACINO BRENTA- BACCHIGLIONE - LOTTO CASTELLA NA (IMPIANTI DI DEPURAZIONE CASTELFRANCO-SALVATRONDA E COL LETTORI DA 1.2 A 1.5 E DA 1.7 A 1.16) SOMMA FINANZIATA CON I FONDI FIO 89 (RIF. 157)		18.000.000.000		18.000.000.000	2/1/2/10/3/08/16
50199	DISINQUINAMENTO TERRITORIO CON SELVANO - 1 LOTTO (IMPIANTO DI DEPURAZIONE DI CONSELVE. COLLET TORI 4,5 E 6 E RELATIVI IMPIAN TI DI SOLLEVAMENTO) - SOMMA FI NANZIATA CON I FONDI FIO 89 (RIF. 158)		7.225.000.000		7.225.000.000	2/1/2/10/3/08/16
	TOTALE SEZIONE 02		127.065.000.000	15.353.000.000	140.377.000.000	
50240	SEZIONE 03 STRUTTURE E SERVIZI PER IL CON TROLLO AMBIENTALE			1.000.000.000	1.000.000.000	2/1/1/41/2/08/16
50245	SPESE PER L'INFORMAZIONE IN MA TERIA AMBIENTALE			6.630.000.000	6.630.000.000	2/1/2/10/3/10/29 REISCRIZIONE C/AVANZO

SPESA TIT. 07 CAT. 01 SEZ. 0

numero	CAPITOLO		RESIDUI PRESUNTI	PREVISIONI DI COMPETENZA	PREVISIONI DI CASSA	CODICE E NOTE
	denominazione					
50254	ATTUAZIONE DEI PROGRAMMI DI RILEVAMENTO PER LA DETERMINAZIONE DELLE CARATTERISTICHE QUALITATIVE DELL'ARIA E DEI CORPI IDRICI, ACQUISIZIONE E MANUTENZIONE DEI DISPOSITIVI DI CONTROLLO-ELABORAZIONE DATI RIGUARDANTI LA TUTELA DELLE ACQUE E LA PREVENZIONE DELL'INQUINAMENTO DELL'ARIA (L.R. 16.4.1985, N. 33)		2.014.000.000	1.500.000.000	3.514.000.000	2/1/2/10/3/08/29 ART.1 LEGGE FINANZIARIA
50256	PRONTO INTERVENTO PER FENOMENI OCCASIONALI DI INQUINAMENTO (L.R. 16.4.1985, N.33)			450.000.000	450.000.000	2/1/2/10/3/08/29 ART.1 LEGGE FINANZIARIA
50260	INSTALLAZIONE E GESTIONE DELLA RETE DEI DISPOSITIVI DI CONTROLLO DELL'ARIA (L.R. 16.04.1985, N.33)		8.000.000		8.000.000	2/1/2/10/3/08/29
50270	CONTRIBUTO AGLI ENTI LOCALI E LORO CONSORZI PER L'ATTUAZIONE DI INIZIATIVE CONCERNENTI LA RACCOLTA DIFFERENZIATA DEI RIFIUTI (L.R. 23.4.1990, N. 31)		2.800.000.000	1.000.000.000	3.800.000.000	2/1/2/32/3/08/29 ART.1 E 14 LEGGE FINANZIARIA
	* TOTALE SEZIONE 03		4.822.000.000	10.580.000.000	15.402.000.000	
50301	SEZIONE 04 INTERVENTI INDISTINTI NEL SETTORE DELLE OPERE IGIENICHE		950.000.000		950.000.000	2/1/2/10/3/08/16
50302	INTERVENTI PER LA RAZIONALIZZAZIONE E LA MUTUA INTEGRAZIONE DEGLI ACQUEDOTTI DELL'ALTO TRE VIGIANO - SOMMA FINANZIATA CON I FONDI F.I.O. 1986/88			1.598.000.000	1.598.000.000	2/1/2/32/4/08/16
	CONTRIBUTI COSTANTI TRENTACINQUENNALI SU MUTUI CONTRATTI DA ENTI LOCALI PER LA COSTRUZIONE DI ACQUEDOTTI E FOGNATURE (LEGGI 3.8.1949, N.589 E D.P.R. 11.3.1968, N.1030)					

SPESA TIT. 07 CAT. 01 SEZ. 04

numero	CAPITOLO		RESIDUI PRESUNTI	PREVISIONI DI COMPETENZA	PREVISIONI DI CASSA	CODICE E NOTE
	denominazione					
50303	INTERVENTI PER LA RAZIONALIZZAZIONE E LA MUTUA INTEGRAZIONE DEGLI ACQUEDOTTI SINISTRA BRENDA - SOMMA FINANZIATA CON I FONDI F.I.O 1986/88		3.012.000.000		3.012.000.000	2/1/2/10/3/08/16
50307	INTERVENTI PER LA RAZIONALIZZAZIONE E LA MUTUA INTEGRAZIONE DEGLI ACQUEDOTTI DELLE VALLI DELL'AGNO E DEL CHIAMPO - SOMMA FINANZIATA CON I FONDI F.I.O 1986/1988		7.751.000.000		7.751.000.000	2/1/2/10/3/08/16
50310	CONTRIBUTI COSTANTI QUINDICENNALI SU MUTUI CONTRATTI DAI COMUNI, DA CONSORZI DI COMUNI E DALLE COMUNITA' MONTANE PER COSTRUZIONE DI ACQUEDOTTI, FOGNATURE E CIMITERI (L.R. 16.8.1984, N.42)			1.094.000.000	1.094.000.000	2/1/2/32/4/08/16 ALLEGATO "A" CAP. 710/E
50322	CONTRIBUTI COSTANTI VENTENNALI AI COMUNI, AI CONSORZI DI COMUNI E ALLE COMUNITA' MONTANE SU MUTUI CONTRATTI PER LA ESECUZIONE DI OPERE FOGNARIE ED ACQUEDOTTISTICHE (L.R. 16.8.1984, N.42)			11.440.000.000	11.440.000.000	2/1/2/32/4/08/16
50404	CONTRIBUTI COSTANTI TRENTACINQUENNALI SU MUTUI CONTRATTI DA ENTI LOCALI PER CIMITERI PUBBLICI E MACELLI ( LEGGI 3.8.49 N. 589, 15.2.53, N. 154 E SUCCESSIVE MODIFICHE)			43.000.000	43.000.000	2/1/2/32/4/08/16
*	TOTALE SEZIONE 04		11.713.000.000	14.175.000.000	25.888.000.000	
	SEZIONE 05 INTERVENTI PER LA SALVAGUARDIA DI VENEZIA					

SPESA TIT. 07 CAT. 01 SEZ. 05

NUMERO	CARTOLO denominazione	RESIDUI PRESUNTI	PREVISIONI DI COMPETENZA	PREVISIONI DI CASSA	CODICE E NOTE
50511	SALVAGUARDIA DI VENEZIA -INTER VENTI STRAORDINARI NEL SETTORE DELLE OPERE IGIENICHE ( ART. 5 LETT. A LEGGE 29.11.84, N. 798)	199.142.000.000	120.300.000.000	235.600.000.000	2/1/2/10/3/08/16 ALLEGATO "A" CAP. 980/E REISC.C/AVANZO PER ML 30.600
50513	SALVAGUARDIA DI VENEZIA -INTER VENTI STRAORDINARI PER RISTRUT TURAZIONE DEL COMPLESSO SS GIO VANNI E PAOLO ( ART. 5 LETT. B LEGGE 29.11.1984, N. 798)	9.000.000.000		5.000.000.000	2/1/2/10/3/08/16
50515	INTERVENTI PER LA REALIZZAZIO NE DI INIZIATIVE DI RISANAMEN TO, DISINQUINAMENTO E PREVENZIO NE DA INQUINAMENTI E DI TUTELA AMBIENTALE PER LA SALVAGUAR DIA DI VENEZIA (ART. 2 LETT. B) LEGGE 8.11.1991, N. 360)	16.000.000.000	16.000.000.000	16.000.000.000	2/1/2/10/3/08/16 REISCRIZIONE C/AVANZO
	TOTALE SEZIONE 05	208.142.000.000	136.300.000.000	256.600.000.000	
50610	SEZIONE 06 PROGETTO "MONTAGNA"  INTERVENTI IN MATERIA DI ACQUE DOTTI PER USO IDROPOTABILE-CON CESSIONE DI CONTRIBUTI ALLE COMUNITA' MONTANE AI SENSI DEL LA L.R. 6.6.1983, N.29 -INTER VENTI STRAORDINARI 24/D, 25/D, 26/D, 27/D E 28/D (ART. 10 LET T. I L.R. 6.9.1983, N.48)		1.000.000.000	1.000.000.000	2/1/2/34/3/08/16
	TOTALE SEZIONE 06		1.000.000.000	1.000.000.000	

SPESA TIT. 07 CAT. 01 SEZ. 06



numero	CAPITOLO		RESIDUI PRESUNTI	PREVISIONI DI COMPETENZA	PREVISIONI DI CASSA	CODICE E NOTE
	denominazione					
**	RIEPILOGO CATEGORIA 01					
**	SEZIONE 01	207.096.000.000	14.924.000.000	222.020.000.000		
**	SEZIONE 02	127.065.000.000	15.353.000.000	140.377.000.000		
**	SEZIONE 03	4.822.000.000	10.580.000.000	15.402.000.000		
**	SEZIONE 04	11.713.000.000	14.175.000.000	25.888.000.000		
**	SEZIONE 05	208.142.000.000	136.300.000.000	256.600.000.000		
**	SEZIONE 06		1.000.000.000	1.000.000.000		
**	TOTALE CATEGORIA 01	558.838.000.000	192.332.000.000	661.287.000.000		
	CATEGORIA 02 INTERVENTI PER LA PROTEZIONE DELLA NATURA					
	SEZIONE 01 INTERVENTI PER LA PROTEZIONE DELLA NATURA					
51012	SPESE PER INIZIATIVE DI SENSI BILIZZAZIONE E PROPAGANDA PER LA TUTELA DI ALCUNE SPECIE DI FAUNA INFERIORE, DELLA FLORA E LA DISCIPLINA DELLA RACCOLTA DI FUNGHI (ART.2 L.R.15.11.74, N.53)		200.000.000	200.000.000		2/1/1/41/2/08/29
51020	SPESE PER INTERVENTI REGIONALI NEL SETTORE SPELEOLOGICO (L.R. 8.5.1980, N.54)		100.000.000	100.000.000		2/1/1/62/2/08/29
51040	CONTRIBUTI REGIONALI PER INTER VENTI PER RICOMPOSIZIONI AM BIENTALI DELLE AREE DI CAVA AB BANDONATE O DISMESSE (L.R.7.9. 1982, N.44)	159.000.000	1.000.000.000	1.159.000.000		2/1/1/63/2/08/29

SPESA. TIT. 07 CAT. 02 SEZ. 01

numero	CAPITOLO		RESIDUI PRESUNTI	PREVISIONI DI COMPETENZA	PREVISIONI DI CASSA	CODICE E NOTE
	denominazione					
51050	CONTRIBUTI ANNUALI AGLI ENTI DI GESTIONE DI PARCHI NATURALI PER SPESE DI IMPIANTO E DI FUNZIONAMENTO ( L.R. 16.8.1984, N. 40)		2.000.000.000	10.000.000.000	12.000.000.000	1/1/1/62/2/08/29 ACCORPA IL CAPITOLO 51052 DE BILANCIO 1991
51054	INTERVENTI PER LA TUTELA E LA DIFESA DELLE COSTE VENETE (ART 6-II COMMA-LR. 1.8.1986, N.34)		500.000.000		500.000.000	2/1/2/10/3/08/29
51059	INTERVENTI REGIONALI PER L'ATTUAZIONE DEL PROGRAMMA DI VIOLANZA COSTIERA E PER LA PREVENZIONE ED IL CONTROLLO DEGLI INQUINAMENTI DEL MARE - SPESE DI GESTIONE - (LEGGE 31.12.82, N. 979 E ART. 3 LEGGE 4.8.89, N. 283)			523.000.000	523.000.000	2/1/1/41/2/08/29 ALLEGATO "A" CAP. 1800/E
51063	INTERVENTI REGIONALI PER LA RACCOLTA E LO SMALTIMENTO DEL MATERIALE ORGANICO RIVERSATO SUGLI ARENILI DEL MARE ADRIATICO (LEGGE 19.3.1990, N. 57)		1.575.000.000		1.575.000.000	2/1/1/41/2/08/29
51071	INTERVENTI PER IL DISINQUINAMENTO DEL BACINO DELL'ADIGE AI SENSI DELL'ART. 31 DELLA LEGGE N. 183/1989 E DELL'ART. 9 DELLA LEGGE N. 253/1990			10.500.000.000	10.500.000.000	2/1/2/10/3/08/29 REISCRIZIONE C/AVANZO
51073	INTERVENTI PER IL DISINQUINAMENTO DEL BACINO DEL PO AI SENSI DELL'ART. 31 DELLA LEGGE N. 183/1989 E DELL'ART. 9 DELLA LEGGE N. 253/1990			3.500.000.000	3.500.000.000	2/1/2/10/3/08/29 REISCRIZIONE C/AVANZO
51075	INTERVENTI PER IL DISINQUINAMENTO DEI BACINI DEI FIUMI DEL L'ALTO ADRIATICO AI SENSI DEL L'ART. 31 DELLA LEGGE N. 183/89 E DELL'ART. 9 DELLA LEGGE N. 253/1990			23.112.000.000	23.112.000.000	2/1/2/10/3/08/29 REISCRIZIONE C/AVANZO
*	TOTALE	SEZIONE 01	4.234.000.000	48.935.000.000	53.169.000.000	

SPESA TIT. 07 CAT. 02 SEZ. 01

numero	CAPITOLO		RESIDUI PRESUNTI	PREVISIONI DI COMPETENZA	PREVISIONI DI CASSA	CODICE E NOTE
	denominazione					
51201	SEZIONE 02 INTERVENTI PER LA TUTELA AMBIENTALE			5.800.000.000	5.800.000.000	2/11/2/10/3/10/29 ALLEGATO "A" CAPP. 2780, 2781, 2782 E 2783/ENTRATA
51203	SPESE PER LA REALIZZAZIONE DEL PROGRAMMA TRIENNALE 1989-91 PER LA TUTELA AMBIENTALE - PRO GRAMMA "SMAR" (ART. 6 LEGGE 28.8.89, N. 305)			32.000.000.000	32.000.000.000	2/11/2/10/3/10/29 ALLEGATO "A" CAPP. 2780, 2781 2782 E 2783/ENTRATA
51205	SPESE PER LA REALIZZAZIONE DEL PROGRAMMA TRIENNALE 1989-91 PER LA TUTELA AMBIENTALE - PRO GRAMMA "DEAC" (ART. 2 BIS LEGGE 4.8.89, N. 283; ART. 6 LEGGE 28.8.89, N. 305; ART. 5 LEGGE 24.3.87, N. 119)			7.100.000.000	7.100.000.000	2/11/2/10/3/10/29 ALLEGATO "A" CAPP. 2780, 2781 2782 E 2783/ENTRATA
51207	SPESE PER LA REALIZZAZIONE DEL PROGRAMMA TRIENNALE 1989-91 PER LA TUTELA AMBIENTALE - PRO GRAMMA "SINA" (ARTT. 6 E 13 LEGGE 28.8.89, N. 305)			5.800.000.000	5.800.000.000	2/11/2/10/3/10/29 ALLEGATO "A" CAPP. 2780, 2781 2782 E 2783/ENTRATA
*	TOTALE SEZIONE 02			50.700.000.000	50.700.000.000	
**	RIEPILOGO CATEGORIA 02		4.234.000.000	48.935.000.000	53.169.000.000	
**	SEZIONE 01			50.700.000.000	50.700.000.000	
**	SEZIONE 02			99.635.000.000	103.869.000.000	
**	TOTALE CATEGORIA 02		4.234.000.000	99.635.000.000	103.869.000.000	
**	CATEGORIA 03 DIFESA DEL SUOLO					

SPESA TIT. 07 CAT. 03

CAPITOLO		RESIDUI PRESUNTI	PREVISIONI DI COMPETENZA	PREVISIONI DI CASSA	CODICE E NOTE
numero	denominazione				
	SEZIONE 01 DIFESA IDROGEOLOGICA				
52002	MANUTENZIONE DELLE OPERE IDRAULICHE DI COMPETENZA REGIONALE (L.R. 8.5.1980, N.52)	3.000.000.000	7.000.000.000	10.000.000.000	1/1/1/41/2/08/15
52004	INTERVENTI PER LA SISTEMAZIONE ED IL RISTABILIMENTO DELLE OPERE IDRAULICHE DI COMPETENZA REGIONALE (L.R. 8.5.1980, N.52)	1.156.000.000		1.156.000.000	2/1/2/10/3/08/15
52011	INTERVENTI DI SISTEMAZIONE IDRAULICA IN VAL BOITE - SOMMA FINANZIATA CON I FONDI F.I.O. 1986/1988	100.000.000		100.000.000	2/1/2/10/3/08/15
52013	INTERVENTI DI SISTEMAZIONE IDRAULICA NEL BACINO DELL'ALTO PIAVE ZONE DI COMELICO E SAPPADA - SOMMA FINANZIATA CON I FONDI F.I.O. 1986/88	555.000.000		555.000.000	2/1/2/10/3/08/15
52015	CONTRIBUTO AL CONSORZIO DI BACINO LESSINIO EUGANEO BERICO - LEB - PER IL COMPLETAMENTO DEL PROGETTO PER IRRIGAZIONE E RIORDINO IDRAULICO DELLA PIANURA DEL VENETO CENTRALE - SOMMA FINANZIATA CON I FONDI F.I.O. 1986/88	1.683.000.000		1.683.000.000	2/1/2/43/3/08/15
52031	INTERVENTI DI SISTEMAZIONE IDRAULICA BACINO DEL TORRENTE TESA - ZONA ALPAGO - SOMMA FINANZIATA CON I FONDI FIO 89 (RIF. 150)	11.326.000.000		10.000.000.000	2/1/2/10/3/08/15
52033	INTERVENTI DI SISTEMAZIONE IDRAULICA NEL BACINO FIUME ANSIEI - ZONA CENTRO CADORE - SOMMA FINANZIATA CON I FONDI FIO 89 (RIF. 164)	7.210.000.000		7.210.000.000	2/1/2/10/3/08/15
	TOTALE SEZIONE 01	25.030.000.000	7.000.000.000	30.704.000.000	

SPESA TIT. 07 CAT. 03 SEZ. 01

numero	CAPITOLO		RESIDUI PRESUNTI	PREVISIONI DI COMPETENZA	PREVISIONI DI CASSA	CODICE E NOTE
	denominazione					
52217	SEZIONE 02 INTERVENTI DI DIFESA DEGLI ABI TATI E DELLE OPERE PUBBLICHE		6.919.000.000		6.919.000.000	2/1/2/10/3/10/15
52219	REALIZZAZIONE DI UN CENTRO SER VIZI A TREVISO-SOMMA FINANZIA TA CON I FONDI FIO 89-RIF. 151		16.823.000.000		10.000.000.000	2/1/2/10/3/08/15
*	PARCHEGGI E VIABILITA' CONNES SI ALLA CITTA' DI BELLUNO - 1 LOTTO - SOMMA FINANZIATA CON FONDI FIO 89 (RIF. 182)		23.742.000.000		16.919.000.000	
**	TOTALE SEZIONE 02		25.030.000.000	7.000.000.000	30.704.000.000	
**	RIEPILOGO CATEGORIA 03		23.742.000.000		16.919.000.000	
**	SEZIONE 01		48.772.000.000	7.000.000.000	47.623.000.000	
**	SEZIONE 02					
**	TOTALE CATEGORIA 03					
53007	CATEGORIA 04 PROTEZIONE CIVILE		3.951.000.000		3.951.000.000	2/1/2/10/3/10/27
53009	SEZIONE 01 PRONTI INTERVENTI A PROTEZIO NE DELLE PERSONE E DEI BENI		19.410.000.000		15.000.000.000	2/1/2/10/3/10/27
	INTERVENTI REGIONALI URGENTI PER LA SISTEMAZIONE IDROGEOLO GICA DEL BACINO DELL'ALTO PIA VE(ART. 2 LEGGE 1.12.86.N.879)					
	INTERVENTI REGIONALI URGENTI PER LA SISTEMAZIONE IDROGEOLO GICA DEL BACINO DEL TORRENTE MAE' A MONTE DEL COMUNE DI FOR NO DI ZOLDO-ART.3 COMMA 21 DEL LA LEGGE 28.10.1986.N.730					

SPESA TIT. 07 CAT. 04 SEZ. 01

numero	CAPITOLO		RESIDUI PRESUNTI	PREVISIONI DI COMPETENZA	PREVISIONI DI CASSA	CODICE E NOTE
	denominazione					
53010	INTERVENTI REGIONALI DI PREVENZIONE E SOCCORSO PER CALAMITA' NATURALI (L.L.RR. 9.1.1975, N.1 E L.R. 23.8.1979, N.58)		2.000.000.000	6.000.000.000	8.000.000.000	1/1/2/10/3/10/27
53015	CONTRIBUTI AD ENTI LOCALI PER IL RIPRISTINO DI OPERE PUBBLICHE DANNEGGIATE DA AVVERSITA' ATMOSFERICHE NEGLI ANNI 1986 E 1987 (ART.5 LEGGE 27.3.1987, N.120; ART.1 LEGGE 10.11.1987, N.470 E ART.4 LEGGE 19.3.1988, N.85)		8.932.000.000		8.932.000.000	2/1/2/32/3/07/26
53020	SPESA PER DOTARE I SERVIZI REGIONALI DELLA PROTEZIONE CIVILE DI ATTEZZATURE MACCHINE E IMPIANTI DI RILEVAMENTO A NORMA DELL'ART.11 DELLA L.R. 27.11.1984, N.58		477.000.000	350.000.000	827.000.000	2/1/2/20/3/04/03
53021	RIPRISTINO DI OPERE DI ENTI PUBBLICI NELLE ZONE DEVASTATE DALLA CATASTROFE DEL VAJONT (LEGGE 4.11.1963, N.1457 E SUCCESSIVE MODIFICAZIONI ED INTEGRAZIONI)		40.000.000		40.000.000	1/1/2/32/3/10/15
53022	CONTRIBUTI AGLI ENTI LOCALI PER L'ACQUISTO DI MEZZI E DELLE DOTAZIONI NECESSARIE PER GLI INTERVENTI DI PROTEZIONE CIVILE DI LORO COMPETENZA (L.R. 27.11.1984, N.58 ART. 12)		200.000.000		200.000.000	2/1/2/32/3/04/03
53024	CONTRIBUTI ALLE ASSOCIAZIONI DI VOLONTARIATO RICONOSCIUTO A NORMA DELLE VIGENTI LEGGI PER LO SVOLGIMENTO DELLE ATTIVITA' DI PROTEZIONE CIVILE (ART.14 L.R.27.11.1984, N.58)		202.000.000	200.000.000	402.000.000	2/1/1/41/2/04/03

SPESA TIT. 07 CAT. 04 SEZ. 01

CAPITOLO		RESIDUI PRESUNTI	PREVISIONI DI COMPETENZA	PREVISIONI DI CASSA	CODICE E NOTE
numero	denominazione				
53025	INTERVENTI PER LA LOTTA ALL'EU TROFIZZAZIONE DELLE ACQUE CO STIERE DEL MARE ADRIATICO - IMPIANTI COSTIERI E DEPURAZIO NE DEGLI EFFLUENTI (D.L. 13.6. 1989, N. 227 CONVERTITO NELLA LEGGE N. 238/89)	50.708.000.000		25.000.000.000	2/1/2/10/3/10/15
53033	INTERVENTI STRAORDINARI DI SI STEMAZIONE IDROGEOLOGICA RELA TIVA A MOVIMENTI FRANOSI NEL COMUNE DI DI CHIES D'ALPAGO AI SENSI DELLA LEGGE 27.3.87. N. 120 (ORDINANZA N. 2158/FPC DEL 9.8.1991)	1.000.000.000	1.000.000.000	1.000.000.000	2/1/2/10/3/08/15
53034	SPESE PER L'ATTUAZIONE DI UNA CAMPAGNA SCIENTIFICA SULLA QUA LITA' DELLE ACQUE DELL'ADRIATI CO (L.R. 23.4.1990, N. 29)	457.000.000		1.457.000.000	2/1/1/42/2/08/29 ART.1 LEGGE FINANZIARIA
53038	INTERVENTI A FAVORE DELLE POPO LAZIONI COLPITE DA CALAMITA' NATURALI (L.R. 12.1.1990, N.3)	1.500.000.000		1.500.000.000	2/1/2/43/3/10/15
53041	INTERVENTI REGIONALI URGENTI PER FRONTEGGIARE L'EMERGENZA IDRICA AI SENSI DELL'ORDINANZA N. 1956/FPC DEL 22.6.1990 DEL MINISTRO PER IL COORDINAMENTO DELLA PROTEZIONE CIVILE	1.281.000.000		1.281.000.000	2/1/2/10/3/10/29
*	TOTALE SEZIONE 01	90.158.000.000	7.550.000.000	67.590.000.000	
	SEZIONE 02 RIPARAZIONE E RICOSTRUZIONE NEI TERRITORI COLPITI DA CALA- MITA' NATURALI E DA EVENTI BEL LICI				

SPESA TIT. 07 CAT. 04 SEZ. 02

numero	CAPITOLO		RESIDUI PRESUNTI	PREVISIONI DI COMPETENZA	PREVISIONI DI CASSA	CODICE E NOTE
	denominazione					
53201	SPESE PER LA COSTRUZIONE DEL "PONTE DELLA VITTORIA" SUL FIUME PIAVE E RELATIVE OPERE STRADALI IN COMUNE DI BELLUNO - SOMMA FINANZIATA CON ASSEGNAZIONE STATALE DI CUI ALLA LEGGE 190/83 -		2.400.000.000		2.400.000.000	2/1/2/10/3/09/17
53202	CONTRIBUTO PER LA COSTRUZIONE DEL "PONTE DELLA VITTORIA" SUL FIUME PIAVE E RELATIVE OPERE STRADALI NEL COMUNE DI BELLUNO (ART. 10 LEGGE FINANZIARIA)		1.000.000.000	700.000.000	1.700.000.000	2/1/2/10/3/09/17
53205	CONTRIBUTI PER LA RIPARAZIONE E RICOSTRUZIONE DEI FABBRICATI DI PROPRIETA PRIVATA NELLE ZONE DEVASTATE DALLA CATASTROFE DEL VAJONT (LEGGE 4.11.1963, N.1457 E LEGGE 31.5.1964, N. 357)		16.000.000		16.000.000	1/1/2/41/3/07/26
53305	CONTRIBUTI COSTANTI TRENTENNA LI A FAVORE DI PROPRIETARI CHE PROVVEDONO DIRETTAMENTE ALLE RIPARAZIONI INDIFFERIBILI ED URGENTI ED ALLA RICOSTRUZIONE DEI PROPRI ALLOGGI DANNEGGIATI DALLA GUERRA E DA RAPPRESAGLIE NAZIFASCISTE			52.000.000	52.000.000	2/1/2/43/3/07/26 ALLEGATO "A" CAP. 27000/E
*	TOTALE	SEZIONE 02	3.416.000.000	752.000.000	4.168.000.000	
**	RIEPILOGO	CATEGORIA 04				
**	SEZIONE	01	90.158.000.000	7.550.000.000	67.590.000.000	
**	SEZIONE	02	3.416.000.000	752.000.000	4.168.000.000	
**	TOTALE	CATEGORIA 04	93.574.000.000	8.302.000.000	71.758.000.000	

SPESA TIT. 07 CAT. 04 SEZ. 02



numero	CAPITOLO		RESIDUI PRESUNTI	PREVISIONI DI COMPETENZA	PREVISIONI DI CASSA	CODICE E NOTE
	denominazione	TITOLO 07				
***	RIEPILOGO	TITOLO 07				
***	CATEGORIA	01	558.838.000.000	192.332.000.000	661.287.000.000	
***	CATEGORIA	02	4.234.000.000	99.635.000.000	103.869.000.000	
***	CATEGORIA	03	48.772.000.000	7.000.000.000	47.623.000.000	
***	CATEGORIA	04	93.574.000.000	8.302.000.000	71.758.000.000	
	TOTALE	TITOLO 07	705.418.000.000	307.269.000.000	884.537.000.000	

SPESA TIT. 07 CAT. 04 SEZ. 02

CAPITOLO		RESIDUI PRESUNTI	PREVISIONI DI COMPETENZA	PREVISIONI DI CASSA	CODICE E NOTE
numero	denominazione				
	TITOLO 08 RIQUALIFICAZIONE E RAZIONALIZ- ZAZIONE DEI SISTEMI DI PROTE- ZIONE SOCIALE E SANITARIA DEI CITTADINI CATEGORIA 01 ORGANIZZAZIONE DEL SISTEMA SA- NITARIO SEZIONE 01 INTERVENTI NELL'AMBITO DEL FON- DO SANITARIO NAZIONALE				
60004	ASSEGNAZIONI ALLE ULSS DI SOM- ME DERIVANTI DA RIVALSE AI SEN- SI DELL'ART. 25 LEGGE 27.12.83 N. 730	2.000.000.000	200.000.000	2.200.000.000	1/1/1/57/2/08/08
60006	ASSEGNAZIONE ALLE ULSS DELLE SOMME DI CUI ALL'ART. 69 LETT. B) DELLA LEGGE 23.12.1978, N. 833 DA EFFETTUARE AI SENSI DEL L'ART. 25 DELLA LEGGE 27.12.83 N. 730	9.000.000.000	6.844.000.000	15.844.000.000	1/1/1/57/2/08/08
60009	QUOTA DEL FONDO SANITARIO RE- GIONALE - PARTE CORRENTE - IN GESTIONE ACCENTRATA PRESSO LA REGIONE (LEGGE 27.12.1983, N. 833 E L.R. 20.7.1989, N. 21 -ART. 17) REALIZZAZIONE PROGET- TI OBIETTIVO, PROGRAMMI E AZIO- NI PROGRAMMATICHE	19.000.000.000	37.640.000.000	56.640.000.000	1/1/1/41/2/08/08 ALLEGATO "A" - CAP. 4020/E
60011	QUOTA DEL FONDO SANITARIO REGI- ONALE DI PARTE CORRENTE DA AS- SEGNARE ALLE UU. LL. SS. AI SEN- SI DELL'ART. 51 DELLA LEGGE 23. 12.1978, N. 833		5.817.160.000.000	5.817.160.000.000	1/1/1/57/2/08/08 ALLEGATO "A" - CAP. 4020/E

SPESA TIT. 08 CAT. 01 SEZ. 01

numero	CAPITOLO		RESIDUI PRESUNTI	PREVISIONI DI COMPETENZA	PREVISIONI DI CASSA	CODICE E NOTE
	denominazione					
60013	QUOTA DEL FONDO SANITARIO REGIONALE DI PARTE CORRENTE IN GESTIONE ACCENTRATA PRESSO LA REGIONE DI CUI ALLA LEGGE 27.12.1983, N. 833 E L.R. 20.7.1989, N. 21 - ART. 17 - SPESE PER L'ABBATTIMENTO DI ANIMALI INFETTI E PER VARI INTERVENTI SPECIFICI IN MATERIA DI VETERINARIA		208.000.000.000	10.800.000.000	10.800.000.000	1/1/1/41/2/08/08 ALLEGATO "A" CAP. 4020/E
60019	QUOTA DEL FONDO SANITARIO REGIONALE IN CONTO CAPITALE PER SPESE DI INVESTIMENTO (LEGGI 23.12.1978, N. 833 ART. 51 E L.R. 20.7.1989, N. 21 ARTT. 17 E 18)		208.000.000.000	148.458.000.000	280.000.000.000	1/1/2/37/3/08/08 ALLEGATO "A" CAPP. 711, 4520, E 4530 DELL'ENTRATA
60025	QUOTA DEL FONDO SANITARIO REGIONALE DI PARTE CORRENTE DA UTILIZZARE AI SENSI DELL'ART. 21 -IV' COMMA- DELLA LEGGE 19.5.1976, N.335		35.572.000.000	30.000.000.000	65.000.000.000	1/1/1/57/2/08/08 REISCRIZIONE C/AVANZO
60027	ATTUAZIONE PROGETTI DI INVESTIMENTO REALIZZATI CON QUOTE DEL FONDO SANITARIO REGIONALE IN CONTO CAPITALE GIA' INDIVIDUATI DAI P.S.S.R. "84/86" E "89/91"		22.413.000.000	30.000.000.000	50.000.000.000	1/1/2/37/3/08/08 REISCRIZIONE C/AVANZO
60039	QUOTA DEL FONDO SANITARIO REGIONALE DI PARTE CORRENTE IN GESTIONE ACCENTRATA PRESSO LA REGIONE - PROVVIDENZE A FAVORE DELLE PERSONE NON AUTOSUFFICIENTI ASSISTITE A DOMICILIO (ART. 27 LEGGE N. 833/78 E L.R. 6.9.1991, N. 28)			10.000.000.000	10.000.000.000	1/1/1/41/2/08/08 ALLEGATO "A" CAP. 4020/E REISCR. C/AVANZO PER ML 5.000
60043	QUOTA DEL FONDO SANITARIO REGIONALE DI PARTE CORRENTE IN GESTIONE ACCENTRATA PRESSO LA REGIONE - LEGGE 27.12.1983, N. 833 - E L.R. 20.7.1989, N. 21 ART. 17 - REALIZZAZIONE DI AZIONI PROGRAMMATICHE: "TUTE LA SALUTE ANZIANI"			15.000.000.000	15.000.000.000	1/1/1/41/2/08/08 ALLEGATO "A" CAP. 4020/E

SPESA TIT. 08 CAT. 01 SEZ. 01

numero	CAPITOLO		RESIDUI PRESUNTI	PREVISIONI DI COMPETENZA	PREVISIONI DI CASSA	CODICE E NOTE
	denominazione					
60045	QUOTA DEL FONDO SANITARIO REGIONALE PARTE CORRENTE IN GESTIONE ACCENTRATA PRESSO LA REGIONE - LEGGE 23.12.1978, N. 833 E L.R. 20.7.1989, N. 21 ART. 17 - REALIZZAZIONE P.O. "PREVENZIONE, ASSISTENZA E REINSERIMENTO TOSSICODIPENDENTI"	5.408.000.000	16.000.000.000	20.000.000.000	1/1/1/41/2/08/08 ALLEGATO "A" CAP. 4020/E	
60047	QUOTA DEL FONDO SANITARIO REGIONALE PARTE CORRENTE IN GESTIONE ACCENTRATA PRESSO LA REGIONE - LEGGE 23.12.1978, N. 833 E L.R. 20.7.1989, N. 21 ART. 17 - "REALIZZAZIONE AZIONI STRUMENTALI"	13.839.000.000	22.600.000.000	32.600.000.000	1/1/1/41/2/08/08 ALLEGATO "A" CAP. 4020/E	
60049	QUOTA DEL FONDO SANITARIO REGIONALE PARTE CORRENTE IN GESTIONE ACCENTRATA PRESSO LA REGIONE - LEGGE 23.12.1978, N. 833 E L.R. 20.7.1989, N. 21 ART. 17 - "ASSISTENZA ANZIANI NON AUTOSUFFICIENTI"	70.706.000.000	260.000.000.000	300.000.000.000	1/1/1/41/2/08/08 ALLEGATO "A" CAP. 4020/E	
60051	QUOTA DEL FONDO SANITARIO REGIONALE PARTE CORRENTE IN GESTIONE ACCENTRATA PRESSO LA REGIONE - LEGGE 23.12.1978, N. 833 E L.R. 20.7.1989, N. 21 ART. 17 - "ASSISTENZA INABILI"	22.765.000.000	32.000.000.000	50.000.000.000	1/1/1/41/2/08/08 ALLEGATO "A" CAP. 4020/E	
60053	QUOTA DEL FONDO SANITARIO REGIONALE PARTE CORRENTE IN GESTIONE ACCENTRATA PRESSO LA REGIONE - LEGGE 23.12.1978, N. 833 E L.R. 20.7.1989, N. 21 ART. 17 - "TELESOCORSO"	8.886.000.000	10.500.000.000	18.000.000.000	1/1/1/41/2/08/08 ALLEGATO "A" CAP. 4020/E	
60055	QUOTA DEL FONDO SANITARIO REGIONALE PARTE CORRENTE IN GESTIONE ACCENTRATA PRESSO LA REGIONE - LEGGE 23.12.1978, N. 833 E L.R. 20.7.1989, N. 21 ART. 17 - "ASSISTENZA OSPEDALIERA ALL'ESTERO"	700.000.000		700.000.000	1/1/1/41/2/08/08	

SPESA TIT. 08 CAT. 01 SEZ. 01

numero	CAPITOLO		RESIDUI PRESUNTI	PREVISIONI DI COMPETENZA	PREVISIONI DI CASSA	CODICE E NOTE
	denominazione					
60057	QUOTA DEL FONDO SANITARIO REGIONALE PARTE CORRENTE IN GESTIONE ACCENTRATA PRESSO LA REGIONE - LEGGE 23.12.1978, N. 833 E L.R. 20.7.1989, N. 21 ART. 17 - "CENTRI REGIONALI SPECIALIZZATI"		2.240.000.000	2.300.000.000	4.540.000.000	1/1/1991/2/03/08 ALLEGATO "A" CAP. 4020/E
60059	QUOTA DEL FONDO SANITARIO REGIONALE PARTE CORRENTE IN GESTIONE ACCENTRATA PRESSO LA REGIONE - LEGGE 23.12.1978, N. 833 E L.R. 20.7.1989, N. 21 ART. 17 - "SPESE VARIE GESTIONE F.S.R. PER CONTO ULSS"		1.657.000.000	5.000.000.000	6.657.000.000	1/1/1991/4/2/08/08 ALLEGATO "A" CAP. 4020/E
60061	INTERVENTI IN MATERIA DI RISTRUTTURAZIONE EDILIZIA E DI AMMODERNAMENTO TECNOLOGICO DEL PATRIMONIO SANITARIO PUBBLICO - PREVENZIONE COLLETTIVA - (ART. 20 LEGGE 11.3.1988, N. 67)			13.246.000.000	13.246.000.000	2/1/2/37/3/08/08 VEDI CAP. 9624/E
60063	INTERVENTI IN MATERIA DI RISTRUTTURAZIONE EDILIZIA E DI AMMODERNAMENTO TECNOLOGICO DEL PATRIMONIO SANITARIO -SERVIZI TERRITORIALI- (ART. 20 LEGGE 11.3.1988, N. 67)			7.144.000.000	7.144.000.000	2/1/2/37/3/08/08 VEDI CAP. 9625/E
60065	INTERVENTI IN MATERIA DI RISTRUTTURAZIONE EDILIZIA E DI AMMODERNAMENTO TECNOLOGICO DEL PATRIMONIO SANITARIO PUBBLICO -RESIDENZE SANITARIE ASSISTENZIALI-(ART. 20 LEGGE 11.3.1988, N. 67)			90.000.000.000	90.000.000.000	2/1/2/37/3/08/08 VEDI CAP. 9626/E
60067	INTERVENTI IN MATERIA DI RISTRUTTURAZIONE EDILIZIA E DI AMMODERNAMENTO TECNOLOGICO DEL PATRIMONIO SANITARIO PUBBLICO -OPERE E TECNOLOGIE NEGLI OSPEDALI- (ART. 20 LEGGE 11.3.1988, N.67)			160.000.000.000	160.000.000.000	2/1/2/37/3/08/08 VEDI CAP. 9627/E

SPESA TIT. 08 CAT. 01 SEZ. 01

numero	CAPITOLO		RESIDUI PRESUNTI	PREVISIONI DI COMPETENZA	PREVISIONI DI CASSA	CODICE E NOTE
	denominazione					
60071	INTERVENTI IN MATERIA DI RI STRUTTURAZIONE EDILIZIA E DI AMMODERNAMENTO TECNOLOGICO DEL PATRIMONIO SANITARIO PUBBLICO-PSICHIATRIA- (ART. 20 LEGGE 11.3.1988 N. 67)			18.000.000.000	18.000.000.000	2/1/2/377/3/08/08 VEDI CAP. 9628/E
60081	QUOTA DEL FONDO SANITARIO REGIONALE IN CONTO CAPITALE DA ASSEGNARE ALL'ISTITUTO ZOOPROFILATTICO SPERIMENTALE DELLE VENEZIE (LEGGE 29.2.1980, N.33)			1.000.000.000	1.000.000.000	1/1/2/39/3/08/08 ALLEGATO "A" CAP. 4530/E
60083	QUOTA DEL FONDO SANITARIO REGIONALE DI PARTE CORRENTE DA ASSEGNARE ALL'ISTITUTO ZOOPROFILATTICO SPERIMENTALE DELLE VENEZIE (LEGGE 23.12.1978, N. 833)		3.084.000.000	14.140.000.000	17.000.000.000	1/1/1/59/2/08/08 ALLEGATO "A" CAP. 4020/E
60088	FINANZIAMENTI ALLE U.L.S.S. A SALDO DEL RIPIANO DEI DISAVANZI 1987-1988 (D.L. 15.9.1990, N. 262, CONVERTITO NELLA LEGGE 19.11.1990, N. 334)			317.500.000.000	317.500.000.000	1/1/1/57/2/08/08 ALLEGATO "A" CAP. 9634/E
60089	INTERVENTI IN MATERIA DI RI STRUTTURAZIONE EDILIZIA E DI AMMODERNAMENTO DEL PATRIMONIO SANITARIO PUBBLICO - REALIZZAZIONE NUOVA SEDE ISTITUTO ZOOPROFILATTICO SPERIMENTALE DELLE VENEZIE (ART. 20 LEGGE 11.3.1988, N. 67)			24.800.000.000	24.800.000.000	2/1/2/10/3/08/08 VEDI CAP. 9631/E
60090	FINANZIAMENTI ALLE U.L.S.S. A PARZIALE RIPIANO DEI DISAVANZI 1991 (D.L. 6.12.91, N. 388)			438.590.000.000	468.590.000.000	1/1/1/57/2/08/08 VEDI CAP. 9648/ENTRATA
	TOTALE SEZIONE 01		425.270.000.000	7.538.922.000.000	7.872.421.000.000	
	SEZIONE 02 INTERVENTI SANITARI DIVERSI					

SPESA TIT. 08 CAT. 01 SEZ. 02

numero.	CAPITOLO		RESIDUI PRESUNTI	PREVISIONI DI COMPETENZA	PREVISIONI DI CASSA	CODICE E NOTE
	denominazione					
60204	CONFERIMENTO BORSE DI STUDIO PER SPECIALIZZAZIONI IN IGIENE. MEDICINA PREVENTIVA E SANITA'. PUBBLICA IN RADIOLOGIA E ANESTESIA (L.R.31.5.1982.N.17)		140.000.000	192.000.000	332.000.000	1/1/1/57/2/08/08
60208	FUNZIONAMENTO COMMISSIONI SANI TARIE (ART 6 L.R. 14.11.1980. N. 89)		163.000.000	660.000.000	823.000.000	1/1/1/42/1/08/08 ELENCO 1 - SPESE OBBLIGATORIE
60210	CONTRIBUTI COSTANTI TRENTACINQUENNALI SU MUTUI CONTRATTI DA ENTI LOCALI PER OPERE DI EDILIZIA OSPEDALIERA (LEGGE 3.8.40. N.59 E SUCCESSIVE MODIFICAZIONI)		50.000.000	28.000.000	28.000.000	2/1/2/37/4/08/08
60300	CONTRIBUTI ANNUALI ALLE UU.SS. LL. PER LA LOTTA ALLA RABBIA SILVESTRE (ART.2 PUNTO A) L.R. 28.1.1985. N.12)			50.000.000	100.000.000	1/1/1/57/2/08/08
60302	CONTRIBUTI ANNUALI ALLE UU.SS. LL. PER COSTRUZIONE DI CANILI E PER ALTRE SPESE INERENTI LA GESTIONE DEL SERVIZIO ANTIRABIBICO MULTIZONALE (ART.2 PUNTO B) L.R.28.01.1985. N.12)			200.000.000	200.000.000	2/1/2/37/3/08/08
60305	INTERVENTI REGIONALI PER IL POTENZIAMENTO DEI SERVIZI PUBBLICI PER LA TOSSICODIPENDENZA (LEGGE 26.6.1990. N. 162)		15.000.000.000		15.000.000.000	1/1/1/41/2/08/07
*	TOTALE SEZIONE 02		15.353.000.000	1.130.000.000	16.483.000.000	
**	RIEPILOGO CATEGORIA 01		425.270.000.000	7.538.922.000.000	7.872.421.000.000	
**	SEZIONE 01		15.353.000.000	1.130.000.000	16.483.000.000	
**	SEZIONE 02		440.623.000.000	7.540.052.000.000	7.888.904.000.000	
**	TOTALE CATEGORIA 01					

SPESA TIT. 08 CAT. 01 SEZ. 02

CAPITOLO		RESIDUI PRESUNTI	PREVISIONI DI COMPETENZA	PREVISIONI DI CASSA	CODICE E NOTE
numero	denominazione				
61034	CATEGORIA 02 RIQUALIFICAZIONE DEI SERVIZI DI PROTEZIONE SOCIALE SEZIONE 01 SERVIZI E STRUTTURE DELLA PRO TEZIONE DELL'ETA' ADULTA  CONTRIBUTI IN UNICA SOLUZIONE PER LA COSTRUZIONE, L'AMPLIA- MENTO E LA RISTRUTTURAZIONE DI EDIFICI, NONCHE' PER L'ACQUI STO DI ATTREZZATURE E ARREDI DA DESTINARE A SERVIZI RESIDEN ZIALI PER GLI ANZIANI (ART. 4 LETT. C)D), E), F) E G) L.R. 21. 6.1979, N. 45 E ART. 12 L.R. 10. 9.1982, N. 48)	7.945.000.000	2.000.000.000	9.945.000.000	2/1/2/32/3/08/07 ART. 1 LEGGE FINANZIARIA
61040	SEPE PER L'ISTITUZIONE E IL FUNZIONAMENTO DEL CENTRO STUDI REGIONALE SUI PROBLEMI DEGLI ANZIANI. (L.R. 6.9.1991, N. 28)	29.000.000	200.000.000	229.000.000	1/1/1/62/2/08/07 ART. 1 LEGGE FINANZIARIA
61060	CONTRIBUTI PER L'ELIMINAZIONE DELLE BARRIERE ARCHITETTONICHE (L.R. 30.4.1985, N. 45)	95.000.000	1.000.000.000	1.095.000.000	2/1/2/37/3/08/07
61061	CONTRIBUTI PER L'ELIMINAZIONE DELLE BARRIERE ARCHITETTONICHE NEGLI EDIFICI PRIVATI AI SEN SI DELLA LEGGE 9.1.1989, N. 13	1.208.000.000		1.208.000.000	2/1/2/43/3/08/07
61070	INTERVENTI REGIONALI PER LA RE ALIZZAZIONE E RIQUALIFICAZIONE DI STRUTTURE EDUCATIVO - ASSI STENZIALI (LR. 18.12.86, N. 51)	1.500.000.000	1.500.000.000	1.500.000.000	2/1/2/43/3/08/07 ART. 1 LEGGE FINANZIARIA
*	TOTALE SEZIONE 01	9.277.000.000	4.700.000.000	13.977.000.000	
	SEZIONE 02 SERVIZI E STRUTTURE PER LA PRO TEZIONE DELL'ETA' INFANTILE				

SPESA TIT. 08 CAT. 02 SEZ. 02



numero	CAPITOLO		RESIDUI PRESUNTI	PREVISIONI DI COMPETENZA	PREVISIONI DI CASSA	CODICE E NOTE
	denominazione					
61220	CONTRIBUTI IN CONTO CAPITALE PER GLI ASILI NIDO ED I SERVIZI INNOVATIVI PER L'INFANZIA (L.R. 23.4.1990, N. 32)		4.128.000.000	5.000.000.000	9.128.000.000	2/1/2/32/3/08/07 ART.1 LEGGE FINANZIARIA
*	TOTALE SEZIONE 02		4.128.000.000	5.000.000.000	9.128.000.000	
61340	SEZIONE 03 ALTRI INTERVENTI DI ASSISTENZA					
61340	CONTRIBUTI AGLI EMIGRATI RIMPIANTI PER L'INCENTIVAZIONE DI ATTIVITA' PRODUTTIVE (L. R. 19.6.1984, N.28)		339.000.000	100.000.000	100.000.000	2/1/2/43/3/10/23 ART.1 LEGGE FINANZIARIA
61344	SPESE PER INIZIATIVE CULTURALI DI INSERIMENTO SCOLASTICO, DI INFORMAZIONE, NONCHE' PER STUDI E RICERCHE A FAVORE DI EMIGRATI ED IMMIGRATI (L.R. 19.6.1984, N.28)		59.000.000	1.600.000.000	1.939.000.000	1/1/1/41/2/06/06 ART.1 LEGGE FINANZIARIA
61346	CONTRIBUTI PER INIZIATIVE CULTURALI DI INSERIMENTO SCOLASTICO, DI INFORMAZIONE, NONCHE' PER STUDI E RICERCHE SVOLTI DALLE ASSOCIAZIONI A FAVORE DEGLI IMMIGRATI ED EMIGRATI (ART. 21.22.23 L.R. 19.6.1984, N.28)		80.000.000	600.000.000	659.000.000	1/1/1/62/2/06/06 ART.1 LEGGE FINANZIARIA
61350	CONSULTA REGIONALE PER L'EMIGRAZIONE E L'IMMIGRAZIONE (L.R. 19.6.1984, N.28)		2.271.000.000	100.000.000	180.000.000	1/1/1/41/2/08/07 ART.1 LEGGE FINANZIARIA
61351	SPESE PER LA REALIZZAZIONE DI CENTRI DI PRIMA ACCOGLIENZA E DI SERVIZI PER STRANIERI IMMIGRATI (LEGGE 28.2.1990, N.39)		2.271.000.000	2.271.000.000	4.542.000.000	1/1/1/41/2/08/07 ALLEGATO "A" CAP. 1504/E
61352	CONTRIBUTI COSTANTI QUINDICENNALI SU MUTUI AGEVOLATI PER EDILIZIA ABITATIVA A FAVORE DI LAVORATORI EMIGRATI (L.R. 8.5.1980, N.45)			150.000.000	150.000.000	2/1/2/41/4/08/07 ALLEGATO "A" CAP. 710/E

SPESA TIT. 08 CAT. 02 SEZ. 03

numero	CAPITOLO		*RISIDUI PRESUNTI	PREVISIONI DI COMPETENZA	PREVISIONI DI CASSA	CODICE E NOTE
	denominazione					
61354	CONTRIBUTO IN CONTO CAPITALE PER L'EDILIZIA ABITATIVA A FAVORE DI LAVORATORI EMIGRATI ( L.R. 19.6.1984, N. 28 )		1.271.000.000	1.300.000.000	2.571.000.000	2/1/2/41/3/08/07 ART.1 LEGGE FINANZIARIA
61356	INTERVENTI REGIONALI NEL SETTORE DELL'IMMIGRAZIONE (L.R. 30.1.1990, N. 9)		1.798.000.000	1.000.000.000	2.798.000.000	1/1/1/41/2/08/07
61358	SPESE PER LA CONSULTA REGIONALE PER L'EMIGRAZIONE E L'IMMIGRAZIONE (L.R. 19.6.1984, N. 28 E L.R. 30.1.1990, N. 9)		50.000.000	50.000.000	100.000.000	1/1/1/41/2/08/07
61364	SPESE PER IL FINANZIAMENTO DI INIZIATIVE DI SCAMBI INTERREGIONALI E INTERNAZIONALI DI GIOVANI E DI OPERATORI SOCIALI PER FAVORIRE LA CONOSCENZA RECIPROCA DELLE ESPERIENZE NEL SETTORE SOCIO-CULTURALE ( L.R. 8.11.1983, N.54 )		722.000.000	600.000.000	1.322.000.000	2/1/1/41/2/08/07
61402	FONDO REGIONALE PER I SERVIZI SOCIALI (ART. 15 L.R. 15.12.1982, N. 55)		31.000.000.000	100.000.000.000	130.000.000.000	1/1/1/52/2/08/07
61405	SPESE PER PRESTAZIONI ECONOMICHE A FAVORE DI CITTADINI AFFLITTI DA TUBERCOLOSI E NON ASSISTITI I.N.P.S. AI SENSI DELL'ART. 5 DELLA LEGGE 4.3.87 N. 88		681.000.000	500.000.000	1.181.000.000	1/1/1/51/2/08/07 ALLEGATO "A" CAP. 1600/E
61410	CONTRIBUTI PER LA REALIZZAZIONE DI STRUTTURE PUBBLICHE E PRIVATE PER DISABILI DI CUI AL PROGETTO OBIETTIVO "RECUPERO E RIABILITAZIONE DEI DISABILI" CONTENUTO NEL PIANO SOCIO-SANITARIO REGIONALE 1984/1986 APPROVATO CON L.R.13/1984 (ART.27 L.R. 20.12.1985, N.66)		9.000.000		9.000.000	2/1/2/32/3/08/07

SPESA TIT. 08 CAT. 02 SEZ. 03

numero	CAPITOLO		RESIDUI PRESUNTI	PREVISIONI DI COMPETENZA	PREVISIONI DI CASSA	CODICE E NOTE
	denominazione					
61420	INTERVENTI REGIONALI PER IL VO LONTARIATO OPERANTE IN SETTORI DI COMPETENZA REGIONALE ( L.R. 30.4.1985.N.46 )		500.000.000	1.000.000.000	1.500.000.000	2/1/1/42/2/08/07
61428	INIZIATIVE E COORDINAMENTO DEL L'ATTIVITA' A FAVORE DEI GIOVA NI (L.R. 28.6.1988. N.29)		1.763.000.000	1.500.000.000	3.263.000.000	1/1/1/52/2/08/07 ART.1 LEGGE FINANZIARIA
61430	INTERVENTI PER FAVORIRE L'AC CESSO AL CREDITO PER LA REALIZ ZAZIONE DI STRUTTURE RESIDEN ZIALI PER GLI ANZIANI (L.R. 4. 6.1987. N.26)		2.194.000.000	10.000.000.000	10.000.000.000	2/1/2/32/3/08/07
61432	SPESE PER L'ISTITUZIONE E IL FUNZIONAMENTO DEL SERVIZIO DI TELESOCORSO - TELECONTROLLO PER LE PERSONE ANZIANE(L.R. 4. 6.1987. N.26)		700.000.000		700.000.000	2/1/1/41/2/08/07
61436	CONTRIBUTI A COMUNI PER REALIZ ZAZIONE INTERVENTI NECESSARI ED URGENTI ALLE STRUTTURE EDU CATIVE ED ASSISTENZIALI PER MI NORI (ART. 17 L.R. 14.9.1989. N. 32)		140.000.000	300.000.000	440.000.000	2/1/2/32/3/08/07
61440	SPESE IN MATERIA DI COOPERAZIO NE DI CUI ALLA LEGGE 26.2.1987 N.49		92.000.000	150.000.000	242.000.000	1/1/1/41/2/08/07 ART.1 LEGGE FINANZIARIA
61444	SPESE PER L'ISTITUZIONE ED IL FUNZIONAMENTO DELL'UFFICIO DI PROTEZIONE E PUBBLICA TUTELA DEI MINORI (L.R. 9.8.88. N.42)			5.000.000.000	5.000.000.000	1/1/1/62/2/08/08 ART.1 LEGGE FINANZIARIA
61450	INTERVENTI REGIONALI A FAVORE DI PERSONE NON AUTOSUFFICIENTI ASSISTITE A DOMICILIO ( L.R. 6.9.1991. N. 28)					
*	TOTALE	SEZIONE 03	43.669.000.000	126.221.000.000	168.890.000.000	

SPESA TIT. 08 CAT. 02 SEZ. 03

CAPITOLO		RESIDUI PRESUNTI	PREVISIONI DI COMPETENZA	PREVISIONI DI CASSA	CODICE E NOTE
numero	denominazione				
61510	SEZIONE 05 DIRITTO ALLO STUDIO	5.388.000.000		5.388.000.000	2/11/42/2/08/07
*	TOTALE SEZIONE 05	5.388.000.000		5.388.000.000	
**	RIEPILOGO CATEGORIA 02				
**	SEZIONE 01	9.277.000.000	4.700.000.000	13.977.000.000	
**	SEZIONE 02	4.128.000.000	5.000.000.000	9.128.000.000	
**	SEZIONE 03	43.669.000.000	126.221.000.000	168.890.000.000	
**	SEZIONE 05	5.388.000.000		5.388.000.000	
**	TOTALE CATEGORIA 02	62.462.000.000	135.921.000.000	197.383.000.000	
***	RIEPILOGO TITOLO 08				
***	CATEGORIA 01	440.623.000.000	7.540.052.000.000	7.888.904.000.000	
***	CATEGORIA 02	62.462.000.000	135.921.000.000	197.383.000.000	
***	TOTALE TITOLO 08	503.085.000.000	7.675.973.000.000	8.086.287.000.000	

SPESE TIT. 08 CAT. 02 SEZ. 05

numero	CAPITOLO		RESIDUI PRESUNTI	PREVISIONI DI COMPETENZA	PREVISIONI DI CASSA	CODICE E NOTE
	denominazione					
70002	TITOLO 09 STRUTTURE E SERVIZI PER LA CULTURA, LA SCUOLA, LA FORMAZIONE PROFESSIONALE ED IL TEMPO LIBERO  CATEGORIA 01 CULTURA  SEZIONE 01 STRUTTURE E SERVIZI PER LA DIFUSIONE DELLA CULTURA		47.000.000	100.000.000	147.000.000	1/1/1/62/2/06/06 ART. 1 LEGGE FINANZIARIA
70010	ASSEGNAZIONE AL CONSIGLIO ESECUTIVO DEL COMITATO D'INIZIATIVA - GIORNATE DELLE GENTI E DELLE REGIONI D'EUROPA - DELLE SOMME OCCORRENTI PER LA REALIZZAZIONE DELL'INIZIATIVA (L.R. 30.3.1988, N. 16)  INIZIATIVE REGIONALI PER LA PROMOZIONE DI UNA CULTURA DI PACE NEL VENETO (L.R. 30.3.88, N. 18)		821.000.000	500.000.000	1.321.000.000	1/1/1/41/2/06/06 ART. 1 LEGGE FINANZIARIA
70012	SPESE PER LA COMMISSIONE REGIONALE PER LA REALIZZAZIONE DEL LE PARI OPPORTUNITA' TRA UOMO E DONNA (LR. 30.12.1987, N. 62)		285.000.000	150.000.000	435.000.000	1/1/1/42/2/06/06 ART. 1 LEGGE FINANZIARIA
70018	SPESE PER L'EFFETTUAZIONE DEL PREMIO LETTERARIO LEONILDE E ARNALDO SETTEMBRINI (L.R. 1.12.1989, N. 49)		50.000.000	50.000.000	100.000.000	1/1/1/62/2/06/06
70034	QUOTA ASSOCIATIVA DI ADESIONE ALL'ASSOCIAZIONE "LE VENEZIE" - CENTRO TRIVENETO PER LA CULTURA E PER LE ARTI VISIVE (L.R. 10.8.1989, N. 24)		100.000.000	100.000.000	200.000.000	1/1/1/62/2/06/06

SPESA TIT. 09 CAT. 01 SEZ. 01

numero	CAPITOLO		RESIDUI PRESUNTI	PREVISIONI DI COMPETENZA	PREVISIONI DI CASSA	CODICE E NOTE
	denominazione					
70040	CONTRIBUTO REGIONALE ALL'ASSOCIAZIONE VENETA DEI LADINI DOLOMITICI ( L.R. 23.12.1983, N. 60 )		240.000.000	240.000.000	240.000.000	1/1/1/62/2/06/06
70044	ASSEGNAZIONE ANNUALE AL "PREMIO LONGARONE" (L.R. 23.12.83 N. 61).		20.000.000	20.000.000	40.000.000	1/1/1/61/2/10/11 ART.1 LEGGE FINANZIARIA
70046	ISTITUZIONE DELLA MEDIATECA REGIONALE PER LA DIFFUSIONE DELLA CULTURA NEL TERRITORIO DEL VENETO (L.R. 6.6.1983, N.30).		564.000.000	300.000.000	864.000.000	1/1/1/52/2/06/06
70048	INIZIATIVE EDITORIALI DELLA REGIONE PER LA PUBBLICAZIONE DI UNA COLLANA DI STUDI E RICERCHE SULLA CULTURA POPOLARE VENETA (LR 29.4.1985, N. 39)		373.000.000	250.000.000	623.000.000	1/1/1/63/2/06/06 ART.1 LEGGE FINANZIARIA
70060	INTERVENTI REGIONALI PER CORSI DI ORIENTAMENTO MUSICALE ( L.R. 30.4.1982, N. 16)		1.040.000.000	1.000.000.000	2.040.000.000	1/1/1/62/2/06/06
70101	PROGETTO DI CONSERVAZIONE E RIUSO DI BENI DI PROPRIETA' PUBBLICA NEL CENTRO DI ASOLO (ROCCA E MURA, MAGLIO, CASTELLO REGINA CORNARO, EX CONVENTO SS. PIETRO E PAOLO, MUSEO CIVICO) SOMMA FINANZIATA CON I FONDI FIO 89 (RIF. 161)		12.988.000.000	10.000.000.000	10.000.000.000	2/1/2/10/3/06/06
70103	RESTAURO E RECUPERO AD USO MUSEALE DEL CONVENTO DI S. BARTOLOMEO DI ROVIGO - SOMMA FINANZIATA CON I FONDI FIO 89 (RIF. 162)		17.881.000.000	15.000.000.000	15.000.000.000	2/1/2/10/3/06/06
70108	SPESE PER L'ACQUISTO DI MATERIALE LIBRARIO DI PARTICOLARE RILEVANZA CULTURALE (ART.7 L.R. 5.9.1984, N.51)		28.000.000	28.000.000	28.000.000	2/1/2/20/3/06/06

SPESA TIT. 09 CAT. 01 SEZ. 01

numero	CAPITOLO		RESIDUI PRESUNTI	PREVISIONI DI COMPETENZA	PREVISIONI DI CASSA	CODICE E NOTE
	denominazione					
70112	CONTRIBUTI REGIONALI A ENTI LOCALI, ISTITUTI O ASSOCIAZIONI PER LO SVOLGIMENTO DI ATTIVITA' CULTURALI ( L.R. 5.9.1984, N. 51 )		693.000.000		693.000.000	1/1/1/62/2/06/06
70114	INIZIATIVE REGIONALI PER LA PROMOZIONE DI INIZIATIVE E MANIFESTAZIONI CULTURALI ( L.R. 5.9.1984, N. 51 )		837.000.000		837.000.000	1/1/1/41/2/06/06
70118	SPESE PER INIZIATIVE CULTURALI IN MATERIA DI MUSEI, BIBLIOTECHE PROMOSSE DIRETTAMENTE DALLA GIUNTA REGIONALE ( L.R. 5.9.84, N. 50 )		1.334.000.000		1.334.000.000	1/1/1/41/2/06/06
70120	CONTRIBUTI A ENTI LOCALI E ALTRI ORGANISMI PUBBLICI E PRIVATI TITOLARI DI MUSEI DI INTERESSE LOCALE PER INIZIATIVE DI CUI ALL' ART 19 DELLA L.R. 5.9.1984, N. 50		1.260.000.000		1.260.000.000	1/1/1/52/2/06/06
70122	CONTRIBUTI A ENTI LOCALI E ALTRI ORGANISMI PUBBLICI O PRIVATI TITOLARI DI BIBLIOTECHE DI INTERESSE LOCALE PER LE INIZIATIVE DI CUI AGLI ARTT. 36 E 42 DELLA L.R. 5.9.84, N.50		1.186.000.000		1.186.000.000	1/1/1/52/2/06/06
70124	CONTRIBUTI AGLI ENTI LOCALI PER LA REALIZZAZIONE DEL SERVIZIO BIBLIOTECARIO (ART.31 II, COMMA L.R. 5.9.84, N.50 E ART. 19 L.R. 20.12.1985, N.66)		95.000.000	200.000.000	295.000.000	1/1/1/52/2/06/06
70126	SPESE PER L'ACQUISIZIONE E LO AGGIORNAMENTO DI MATERIALE BIBLIOGRAFICO E ARCHIVISTICO DI RILEVANTE INTERESSE STORICO - SCIENTIFICO (L.R. 25.6.1987, N.34)		63.000.000	100.000.000	163.000.000	2/1/2/10/3/06/06 ART.1 LEGGE FINANZIARIA

SPESA TIT. 09 CAT. 01 SEZ. 01

numero	CAPITOLO		RESIDUI PRESUNTI	PREVISIONI DI COMPETENZA	PREVISIONI DI CASSA	CODICE E NOTE
	denominazione					
70132	SPESE PER INIZIATIVE REGIONALI NEI SETTORI DELLE ATTIVITA' ARTISTICHE, DELLA MUSICA, DEL TEATRO E DEL CINEMA (L.R. 5.9.1984, N.52)		752.000.000		752.000.000	1/1/1/41/2/06/06
70134	CONTRIBUTI REGIONALI PER LE ATTIVITA' MUSICALI (L.R.5.9.84, N.52)		969.000.000		969.000.000	1/1/1/62/2/06/06
70136	CONTRIBUTI REGIONALI PER LE ATTIVITA' TEATRALI (L.R.5.9.84, N.52)		806.000.000		806.000.000	1/1/1/62/2/06/06
70138	CONTRIBUTI REGIONALI PER LE ATTIVITA' CINEMATOGRAFICHE (L.R. 5.9.84, N.52)		323.000.000		323.000.000	1/1/1/62/2/06/06
70152	INTERVENTI STRUTTURALI AL TEATRO DI FELTRE ( L.R. 16.8.1984 N.42 )		400.000.000		400.000.000	1/1/2/10/3/06/06
70160	CONTRIBUTO ALL'ISTITUTO REGIONALE PER LE VILLE VENETE (L.R. 24.8.1979, N. 63)			2.192.000.000	2.192.000.000	1/1/1/55/2/06/06
70161	CONTRIBUTO IN CONTO CAPITALE ALL'ISTITUTO REGIONALE PER LE VILLE VENETE PER INTERVENTI DI CONSOLIDAMENTO, RESTAURO, MANUTENZIONE STRAORDINARIA E VALORIZZAZIONE DELLE VILLE VENETE (LEGGE 25.7.1991, N. 233)			30.000.000.000	30.000.000.000	2/1/2/35/3/06/06 ALLEGATO "A" CAP. 2025/E REISCR.C/AVANZO PER ML 15.000
70164	CONTRIBUTI IN CONTO CAPITALE AI COMUNI SINGOLI O ASSOCIATI PER LA REALIZZAZIONE DI CENTRI DI SERVIZI CULTURALI, BIBLIOTECHE, TEATRI, MUSEI E ARCHIVI (L.R. 15.1.1985, N.6 E ART.3 L.R.20.12.1985, N.66)		1.315.000.000	1.200.000.000	2.515.000.000	2/1/2/32/3/06/06 ART.1 LEGGE FINANZIARIA

SPESA TIT. 09 CAT. 01 SEZ. 01



numero	CAPITOLO		RESIDUI PRESUNTI	PREVISIONI DI COMPETENZA	PREVISIONI DI CASSA	CODICE E NOTE
	denominazione					
70174	INTERVENTO REGIONALE PER L'ADEGUAMENTO STRUTTURALE E FUNZIONALE ALLE NORME DI SICUREZZA ALLE SALE CINEMATOGRAFICHE E TEATRALI (L.R. 26.01.88, N.6)		379.000.000	100.000.000	479.000.000	2/1/2/43/3/06/06 ART.1 LEGGE FINANZIARIA
70176	PROMOZIONE DI ALCUNE INIZIATIVE EDITORIALI DI PARTICOLARE IMPEGNO E DI INTERESSE CULTURALE RIGUARDANTI LA STORIA, LA CULTURA E LA CIVILTÀ DEL VENETO (L.R. 15.01.85, N.9 E ART.4 L.R. 20.12.1985, N.66)		1.281.000.000	600.000.000	1.881.000.000	1/1/1/62/2/06/06
70180	CONTRIBUTI A COMUNI, LORO CON SORZI E COMUNITA' MONTANE PER LA REALIZZAZIONE, MANUTENZIONE E GESTIONE DI AREE DESTINATE A CAMPI DI SOSTA ATTREZZATI PER NOMADI ROM E SINTI (L.R. 22.12.1989, N. 54)		164.000.000	500.000.000	500.000.000	2/1/2/32/3/06/06 ART.1 LEGGE FINANZIARIA
70182	CONTRIBUTI AI COMUNI, LORO CON SORZI, COMUNITA' MONTANE, ENTI PUBBLICI E PRIVATI PER INIZIATIVE DI SCOLARIZZAZIONE E FORMAZIONE PROFESSIONALE DEI ROM, E DEI SINTI, NONCHE' PER VALORIZZAZIONE DI PRODUZIONI TIPICHE DELL'ARTIGIANATO ROM E SINTI (L.R. 22.12.1989, N. 54)		500.000.000	500.000.000	500.000.000	2/1/2/32/3/06/06
70184	CONTRIBUTI AD ENTI LOCALI PER ACQUISTO E ADATTAMENTO DI BENI IMMOBILI DA DESTINARE A SEDE DI MUSEI ETNOGRAFICI (L.R. 18.12.84, N.63)		622.000.000	500.000.000	1.122.000.000	2/1/2/10/3/06/06 ART.1 LEGGE FINANZIARIA
70188	INTERVENTI A FAVORE DEL SETTORE ARCHEOLOGICO (L.R. 8.4.1986 N. 17)					

SPESA TIT. 09 CAT. 01 SEZ. 01

CAPITOLO		RESIDUI PRESUNTI	PREVISIONI DI COMPETENZA	PREVISIONI DI CASSA	CODICE E NOTE
numero	denominazione				
70190	CONTRIBUTI ALLA PROVINCIA DI ROVIGO E AL COMUNE DI ROVIGO PER REALIZZAZIONE, SISTEMAZIONE E MANUTENZIONE, DI IMMOBILI DI PARTICOLARE INTERESSE ARCHEOLOGICO E STORICO - CULTURALE O DA DESTINARE A SEDE DI MUSEO ( L.R.24.7.1984, N. 34 )		500.000.000	500.000.000	2/1/2/32/3/06/06
70192	SPESE PER IL FUNZIONAMENTO DEL CENTRO REGIONALE DI DOCUMENTAZIONE DEL VENETO ( L.R. 9.1.1986, N. 2 )	1.574.000.000	1.000.000.000	2.574.000.000	2/1/1/63/2/06/06 ART.1 LEGGE FINANZIARIA
70194	SPESE PER ACQUISTO, REALIZZAZIONE, SISTEMAZIONE E MANUTENZIONE DI IMMOBILI DI PARTICOLARE INTERESSE ARCHEOLOGICO E STORICO CULTURALE O DA DESTINARE A SEDE DI MUSEO (L.R. 24.7.1984, N. 34 )		500.000.000	500.000.000	2/1/2/10/3/06/06
70197	CONTRIBUTO AL COMUNE DI CITTA DELLA PER IL RESTAURO ED IL RECUPERO DELLA CINTA MURARIA ED EDIFICI ATTINENTI -SOMMA FINANZIATA CON I FONDI F.I.O. 1986-88 -	13.233.000.000		10.000.000.000	2/1/2/32/3/06/06
*	TOTALE SEZIONE 01	61.983.000.000	40.102.000.000	92.983.000.000	
**	RIEPILOGO CATEGORIA 01				
**	SEZIONE 01	61.983.000.000	40.102.000.000	92.983.000.000	
**	TOTALE CATEGORIA 01	61.983.000.000	40.102.000.000	92.983.000.000	
	CATEGORIA, 02 SCUOLA				
	SEZIONE 01 STRUTTURE SCOLASTICHE				

SPESA TIT. 09 CAT. 02 SEZ. 01

CAPITOLO		RESIDUI PRESUNTI	PREVISIONI DI COMPETENZA	PREVISIONI DI CASSA	CODICE E NOTE
numero	denominazione				
71004	CONTRIBUTI COSTANTI TRENTACIN QUENNALI SU MUTUI CONTRATTI DA ENTI LOCALI PER L'EDILIZIA SCOLASTICA DI CUI ALLA LEGGE 9.8.1954, N. 645		58.000.000	58.000.000	2/1/2/32/4/06/04
71020	CONTRIBUTI A COMUNI ED ISTITUZIONI PUBBLICHE E PRIVATE PER L'ADATTAMENTO ED IL RIATTAMENTO DI EDIFICI PER SCUOLE MATERNE, ELEMENTARI E MEDIE (L.R.5.3.1985, N.20)	6.512.000.000	3.500.000.000	9.000.000.000	2/1/2/32/3/06/04
	TOTALE SEZIONE 01	6.512.000.000	3.558.000.000	9.058.000.000	
	SEZIONE 02 STRUTTURE E SERVIZI PER IL DIRITTO ALLO STUDIO				
71204	SPESE PER IL FUNZIONAMENTO DEGLI ENTI PER IL DIRITTO ALLO STUDIO UNIVERSITARIO (E.S.U.) (ART.39 L.R. 22.10.1982, N.50)	1.149.000.000	32.000.000.000	33.000.000.000	1/1/1/58/2/06/04
71206	CONTRIBUTI AGLI E.S.U. PER SPESE DI INVESTIMENTO (ART. 40 L.R. 22.10.1982, N. 50)	2.000.000.000	5.000.000.000	7.000.000.000	2/1/2/38/3/06/04 ART.1 LEGGE FINANZIARIA
71240	CONTRIBUTI REGIONALI AD ENTI PUBBLICI LOCALI PER L'ACQUISTO DI AUTOBUS PER IL SERVIZIO SCOLASTICO (L.R. 24.12.1984, N.65)		2.000.000.000	2.000.000.000	2/1/2/32/3/06/04 ART.1 LEGGE FINANZIARIA
71250	ISTITUZIONE DI BORSE DI STUDIO REGIONALI PRESSO IL COLLEGGIO DEL MONDO UNITO DELL'ADRIATICO DI DUINO-AURISINA ( L.R. 29.3.1983, N. 17 )	180.000.000	180.000.000	360.000.000	1/1/1/62/2/06/04
71260	SPESE PER LA PARTECIPAZIONE DELLA REGIONE VENETO AD UNA SOCIETA' PER LO SVILUPPO DELL'INNOVAZIONE (ART. 1 L.R. 6.9.88, N. 45)	2.000.000.000		2.000.000.000	2/1/2/10/3/06/28

SPESA TIT. 09 CAT. 02 SEZ. 02

numero	CAPITOLO		RESIDUI PRESUNTI	PREVISIONI DI COMPETENZA	PREVISIONI DI CASSA	CODICE E NOTE
	denominazione					
71290	SPESSE PER L'ADESIONE ALL'ASSOCIAZIONE "CENTRO INTERNAZIONALE DI STUDI SULL'ECONOMIA TURISTICA"		250.000.000	250.000.000	250.000.000	1/1/1/41/2/06/04
*	TOTALE	SEZIONE 02	5.329.000.000	39.430.000.000	44.610.000.000	
**	RIEPILOGO CATEGORIA 02					
**	SEZIONE	01	6.512.000.000	3.558.000.000	9.058.000.000	
**	SEZIONE	02	5.329.000.000	39.430.000.000	44.610.000.000	
**	TOTALE	CATEGORIA 02	11.841.000.000	42.988.000.000	53.668.000.000	
	CATEGORIA 03 FORMAZIONE PROFESSIONALE ED AVVIAMENTO AL LAVORO					
	SEZIONE 01 STRUTTURE E SERVIZI PER LA FORMAZIONE PROFESSIONALE					
72010	FONDO STRAORDINARIO PER LA PROMOZIONE ECONOMICA DI CUI ALL'ART. 27 DELLA L.R. 30.1.1990, N. 10)		1.500.000.000	2.500.000.000	4.000.000.000	2/1/2/10/3/08/05 ART.1 LEGGE FINANZIARIA
72012	SPESSE PER IL FUNZIONAMENTO DEL CENTRO REGIONALE PER LE POLITICHE DEL LAVORO (ART. 26 L.R. 30.1.1990, N. 10)		364.000.000	500.000.000	864.000.000	1/1/1/41/2/08/05 ART.1 LEGGE FINANZIARIA
72016	INTERVENTI REGIONALI PER LA FORMAZIONE E L'ORIENTAMENTO AL LAVORO DEI CITTADINI (ARTT. 20 E 21 DELLA L.R. 30.1.1990, N. 10)			1.500.000.000	1.500.000.000	1/1/1/41/2/08/05 ART.1 LEGGE FINANZIARIA

SPESA TIT. 09 CAT. 03 SEZ. 01

CAPITOLO		RESIDUI PRESUNTI	PREVISIONI DI COMPETENZA	PREVISIONI DI CASSA	CODICE E NOTE
numero	denominazione				
72037	SPESE PER IL FINANZIAMENTO DEL PIANO PER LO SVILUPPO DI UN SISTEMA INFORMATIVO INTEGRATO PER LA FORMAZIONE PROFESSIONALE (LEGGE 12.11.1988, N.492)		3.606.000.000	3.606.000.000	2/1/1/41/2/06/05 ALLEGATO "A" CAP. 1505/E REISCR. C/AVANZO PER ML 2.168
72039	SPESE PER L'ACQUISIZIONE DELLA BANCA DATI E PER LA REALIZZAZIONE DEL SISTEMA INFORMATIVO NAZIONALE SULLA FORMAZIONE PROFESSIONALE (LEGGE 12.11.88, N. 492)		3.882.000.000	3.882.000.000	2/1/1/41/2/06/05 ALLEGATO "A" CAP. 1503/E
72040	ATTIVITA' DI FORMAZIONE PROFESSIONALE - FINANZIAMENTO E CONTRIBUTI (L.R. 30.1.1990, N.10)	7.100.000.000	83.000.000.000	90.000.000.000	1/1/1/62/2/08/05
72042	AMMODERNAMENTO E POTENZIAMENTO CENTRI DI FORMAZIONE PROFESSIONALE (L.R. 30.1.1990, N.10)	615.000.000	2.000.000.000	2.615.000.000	1/1/2/20/3/08/05
72045	ATTIVITA' DI FORMAZIONE PROFESSIONALE - SOMMA FINANZIATA CON F.S.E. OBIETTIVO 4		30.370.000.000	30.370.000.000	1/1/1/62/2/08/05 VEDI CAP. 2920/ENTRATA
72047	ATTIVITA' DI FORMAZIONE PROFESSIONALE - SOMMA FINANZIATA CON F.D.R. - OBIETTIVO 4		18.000.000.000	18.000.000.000	1/1/1/62/2/08/05 VEDI CAP. 2925/ENTRATA
72049	ATTIVITA' DI FORMAZIONE PROFESSIONALE SOMMA FINANZIATA CON F.S.E. OB. 3 - 4 ALTRI ASSI	11.916.000.000		11.000.000.000	1/1/1/62/2/08/05
72050	COFINANZIAMENTO REGIONALE DI ATTIVITA' FORMATIVE DI BASE FINANZIATE DAL F.S.E. E FONDI STATALI - OBIETTIVO 4	500.000.000	8.600.000.000	9.100.000.000	1/1/1/62/2/08/05
72055	ATTIVITA' DI FORMAZIONE PROFESSIONALE SOMMA FINANZIATA CON F.S.E. OBIETTIVO 2	1.173.000.000		1.173.000.000	1/1/1/62/2/08/05

SPESA TIT. 09 CAT. 03 SEZ. 01

numero	CAPITOLO		RESIDUI PRESUNTI	PREVISIONI DI COMPETENZA	PREVISIONI DI CASSA	CODICE E NOTE
	denominazione					
72059	ATTIVITA' DI FORMAZIONE PROFESSIONALE SOMMA FINANZIATA CON F.S.E. OBIETTIVO 5 B		2.375.000.000		2.375.000.000	1/1/1/62/2/08/05
72060	STIPENDI, ASSEGNI ED ONERI RELATIVI AL PERSONALE DEI CENTRI DI FORMAZIONE PROFESSIONALE DELLA REGIONE, NONCHE' SPESE PER INDENNITA' DI MISSIONE, RIMBORSO SPESE DI VIAGGIO E LAVORO STRAORDINARIO ( L.R. 10.6.1991, N. 12)		1.633.000.000	15.466.000.000	16.000.000.000	1/1/1/21/2/08/05 ELENCO 1 - SPESE OBBLIGATORIE
72070	ONERI ASSICURATIVI PER APPRENDISTI ARTIGIANI RELATIVI ALL'ANNO 1988 E PRECEDENTI - 1. QUOTA - (ART. 8 D.L. 9.10.1989 N. 338 CONVERTITO NELLA LEGGE 7.12.1989, N. 389)			5.000.000.000	5.000.000.000	1/1/1/41/2/08/05 ELENCO 1 - SPESE OBBLIGATORIE
*	TOTALE SEZIONE 01		27.176.000.000	174.424.000.000	199.485.000.000	
**	RIEPILOGO CATEGORIA 03					
**	SEZIONE 01		27.176.000.000	174.424.000.000	199.485.000.000	
**	TOTALE CATEGORIA 03		27.176.000.000	174.424.000.000	199.485.000.000	
	CATEGORIA 04 TEMPO LIBERO					
	SEZIONE 01 STRUTTURE E SERVIZI PER LO SVILUPPO DELLO SPORT					
73010	CONTRIBUTI VENTENNALI A FAVORE DEI COMUNI E CONSORZI DI COMUNI PER LA COSTRUZIONE, AMPLIAMENTO O MIGLIORAMENTO DI IMPIANTI PER LA PRATICA SPORTIVA (LL.RR. 10.7.1973, N.15 E 17 5.1974, N.29)			342.000.000	342.000.000	2/1/2/32/4/06/09

SPESA TIT. 09 CAT. -04 SEZ. 01

numero	CAPITOLO		RESIDUI PRESUNTI	PREVISIONI DI COMPETENZA	PREVISIONI DI CASSA	CODICE E NOTE
	denominazione					
73020	CONTRIBUTI COSTANTI VENTENNA LI SU MUTUI CONTRATTI DA ENTI LOCALI PER REALIZZAZIONE, RI STRUTTURAZIONE ED AMPLIAMENTO DI IMPIANTI SPORTIVI (ART. 9 LET T. A L.R. 28.4.1979, N. 60)			1.950.000.000	1.950.000.000	2/1/2/32/4/06/09 ALLEGATO "A" CAP. 710/E
73024	INTERVENTI A SOSTEGNO DELL'EDI LIZIA SPORTIVA DEGLI ENTI LOCA LI (ART. 9 LETT. B) L.R. 24.8. 1979, N. 60 E L.R. 28.8.1986, N. 40)			4.000.000.000	4.000.000.000	2/1/2/32/3/08/09
73030	CONTRIBUTO STRAORDINARIO PER L'ISTITUZIONE DELLA SCUOLA PER ATELETI DI DISCIPLINE SPORTIVE INVERNALI IN PROVINCIA DI BEL LUNO (L.R. 22.12.1989, N. 55)			350.000.000	350.000.000	2/1/2/32/3/08/09
73032	CONTRIBUTI AD ENTI ED ORGANI SMI VARI DI PROMOZIONE SPORTI VA PER IL SOSTEGNO DI MANIFE STAZIONI SPORTIVE AD ALTO CON TENUTO TECNICO ED AGONISTICO (L.R. 12.12.1984, N. 62)		1.292.000.000	1.500.000.000	2.792.000.000	2/1/1/62/2/04/09
73040	CONTRIBUTI PER FAVORIRE LA DIF FUSIONE DELL'ATTIVITA' MOTORIA E SPORTIVA (ART. 19 L.R. 24.8. 1979, N.60 E L.R. 11.6.1981, N.27)		824.000.000	800.000.000	1.624.000.000	2/1/1/62/2/06/09
73044	BORSE DI STUDIO PER L'INCENTI VAZIONE DELL'ATTIVITA' PROFES SIONALE DI GUIDA ALPINA E ASPI RANTE GUIDA ALPINA (ARTT. 12 E 13 L.R. 8.11.1982, N. 51)		45.000.000	45.000.000	90.000.000	2/1/1/62/2/06/09
73054	CONTRIBUTO ORDINARIO AL COMITA TO REGIONALE VENETO DELLA F.I. S.D. PER LA REALIZZAZIONE DI INIZIATIVE DIRETTE ALLA PROMO ZIONE DI ATTIVITA' SPORTIVE PER DISABILI (L.R. 28.1.1985, N. 13)		225.000.000	300.000.000	525.000.000	1/1/1/62/2/08/09 ART. 1 LEGGE FINANZIARIA

SPESA TIT. 09 CAT. 04 SEZ. 01

numero	CAPITOLO		RESIDUI PRESUNTI	PREVISIONI DI COMPETENZA	PREVISIONI DI CASSA	CODICE E NOTE
	denominazione					
73062	INTERVENTI REGIONALI PER LA FORMAZIONE E L'AGGIORNAMENTO DEI QUADRI TECNICI DEL SETTORE SPORT (L. R. 29.4.1985, N. 36)		534.000.000	385.000.000	919.000.000	2/1/1/42/2/08/09
*	TOTALE	SEZIONE 01	2.920.000.000	9.672.000.000	12.592.000.000	
	SEZIONE 02 STRUTTURE E SERVIZI PER LE ATTIVITA' RICREATIVE		2.008.000.000	1.800.000.000	3.808.000.000	1/1/1/62/2/06/09
73212	CONTRIBUTI A COMUNI ED ALLE ASSOCIAZIONI DI BASE ISCRITTE NEL REGISTRO REGIONALE DELL'ASSOCIAZIONISMO PER LA FORMAZIONE E LA GESTIONE DI INIZIATIVE RICREATIVE NEL SETTORE CULTURALE E SPORTIVO ( L.R. 8.11.1983, N. 55)		2.008.000.000	1.800.000.000	3.808.000.000	
*	TOTALE	SEZIONE 02	2.008.000.000	1.800.000.000	3.808.000.000	
**	RIEPILOGO CATEGORIA 04		2.920.000.000	9.672.000.000	12.592.000.000	
**	SEZIONE	01	2.008.000.000	1.800.000.000	3.808.000.000	
**	SEZIONE	02	4.928.000.000	11.472.000.000	16.400.000.000	
**	TOTALE	CATEGORIA 04	2.008.000.000	1.800.000.000	3.808.000.000	
	CATEGORIA 05 CACCIA E PESCA SPORTIVA					
	SEZIONE 01 CACCIA					

SPESA TIT. 09 CAT. 05 SEZ. 01



CAPITOLO		RESIDUI PRESUNTI	PREVISIONI DI COMPETENZA	PREVISIONI DI CASSA	CODICE E NOTE
numero	denominazione				
75004	INIZIATIVE REGIONALI PER LA SA LVAGUARDIA DELL'AMBIENTE E PER LA PROMOZIONE DELLA CONOSCENZA DEL PATRIMONIO FAUNISTICO AI SENSI DELL'ART. 60 DELLA L.R. 11-8-89, N. 31		500.000.000	500.000.000	2/11/42/2/10/14 ART.1 LEGGE FINANZIARIA
75020	SPESE PER TABELLAZIONE E PER NUOVA PERIMETRAZIONE ZONA FAU NISTICA DELLE ALPI (ARTT. 13 E 36 L.R. 11.8.1989, N. 31)	80.000.000	85.000.000	165.000.000	1/11/41/2/10/14 ART.1 LEGGE FINANZIARIA
75026	SPESE PER IMPIANTO DI OSSERVA TORI ORNITOLOGICI (ART. 19 L.R. 11.8.1989, N. 31)	424.000.000	200.000.000	624.000.000	2/11/2/10/3/10/14 ART.1 LEGGE FINANZIARIA
75036	CONTRIBUTI AGLI ALLEVATORI DI SELVAGGINA (ART. 29 L.R. 11.8. 1989, N. 31)	200.000.000	200.000.000	400.000.000	1/11/63/2/10/14
75040	SPESE PER ORGANIZZAZIONE DI CORSI DI QUALIFICAZIONE E DI AGGIORNAMENTO E PER PREMI DI PRESENZA (ART. 46 L.R. 11.8. 1989, N. 31)		200.000.000	200.000.000	1/11/41/2/10/14 ART.1 LEGGE FINANZIARIA
75042	SPESE PER IL FUNZIONAMENTO DEL LA COMMISSIONE TECNICA CONSUL TIVA REGIONALE PER LA CACCIA (ART. 47 L.R. 11.8.1989, N. 31)		10.000.000	10.000.000	1/11/42/2/10/14 ART.1 LEGGE FINANZIARIA
75050	ASSEGNAZIONE ALLE PROVINCE DI SOMME PER L'ESERCIZIO DELLE FUNZIONI DELEGATE IN MATERIA DI CACCIA AI SENSI DELL'ART. 60 DELLA L.R. 11.8.1989, N. 31	5.211.000.000	6.900.000.000	11.000.000.000	1/11/53/2/10/14 ART.1 LEGGE FINANZIARIA
*	TOTALE SEZIONE 01	5.915.000.000	8.095.000.000	12.899.000.000	
	SEZIONE 02 PESCA SPORTIVA				

SPESA TIT. 09 CAT. 05 SEZ. 02

CAPITOLO		RESIDUI PRESUNTI	PREVISIONI DI COMPETENZA	PREVISIONI DI CASSA	CODICE E NOTE
numero	denominazione				
75204	ASSEGNAZIONE ALLE PROVINCE DI SOMME PER L'ESERCIZIO DELLE FUNZIONI IN MATERIA DI PESCA AI SENSI DELL'ART. 10 VI COMMA DELLA L.R. 9.12.1986, N. 50		3.240.000.000	3.240.000.000	1/1/1/53/2/10/14 ART.1 LEGGE FINANZIARIA
75206	SPESE DIRETTE PER LE FUNZIONI IN MATERIA DI PESCA SPORTIVA A NORMA DELL'ART. 2 DELLA L.R. 9.12.1986, N. 50		400.000.000	400.000.000	2/1/1/41/2/10/14 ART.1 LEGGE FINANZIARIA
*	TOTALE SEZIONE 02		3.640.000.000	3.640.000.000	
**	RIEPILOGO CATEGORIA 05				
**	SEZIONE 01	5.915.000.000	8.095.000.000	12.899.000.000	
**	SEZIONE 02		3.640.000.000	3.640.000.000	
**	TOTALE CATEGORIA 05	5.915.000.000	11.735.000.000	16.539.000.000	
***	RIEPILOGO TITOLO 09				
***	CATEGORIA 01	61.983.000.000	40.102.000.000	92.983.000.000	
***	CATEGORIA 02	11.841.000.000	42.988.000.000	53.668.000.000	
***	CATEGORIA 03	27.176.000.000	174.424.000.000	199.485.000.000	
***	CATEGORIA 04	4.928.000.000	11.472.000.000	16.400.000.000	
***	CATEGORIA 05	5.915.000.000	11.735.000.000	16.539.000.000	
***	TOTALE TITOLO 09	111.843.000.000	280.721.000.000	379.075.000.000	

SPESA TIT. 09 CAT. 05 SEZ. 02

CAPITOLO		RESIDUI PRESUNTI	PREVISIONI DI COMPETENZA	PREVISIONI DI CASSA	CODICE E NOTE
numero	denominazione				
	TITOLO 10 ONERI NON RIPARTIBILI				
	CATEGORIA 01 FONDI DI RISERVA ORDINARI				
80010	FONDO DI RISERVA PER LE SPESE OBBLIGATORIE E D'ORDINE		2.438.000.000	2.438.000.000	1/1/1/90/1/12/32
80020	FONDO DI RISERVA PER SPESE IM PREVISTE		778.000.000	778.000.000	1/1/1/90/1/12/32
80030	FONDO DI RISERVA DI CASSA			225.732.000.000	1/1/1/90/1/12/32
**	RIEPILOGO CATEGORIA 01				
**	TOTALE CATEGORIA 01		3.216.000.000	228.948.000.000	
	CATEGORIA 02 FONDI GLOBALI PER I PROVVEDI MENTI LEGISLATIVI REGIONALI IN CORSO DI PRESENTAZIONE				
80210	FONDO GLOBALE SPESE CORRENTI NORMALI		25.573.000.000	25.573.000.000	1/1/1/90/2/12/32
80230	FONDO GLOBALE SPESE DI INVESTI MENTO ULTERIORI PROGRAMMI DI SVILUPPO		150.400.000.000	150.400.000.000	2/1/2/80/3/12/32
80251	FONDO GLOBALE SPESE DI INVESTI MENTO ULTERIORI PROGRAMMI DI SVILUPPO FINANZIATO DA SPECIFICI CHE ASEGNAZIONI STATALI		19.357.000.000	19.357.000.000	2/1/2/80/3/12/32 ALLEGATO "A" CAPP. 825, 2020, 2390, E 2666/E REISC. C/AVANZO PER ML 2.000
**	RIEPILOGO CATEGORIA 02				
**	TOTALE CATEGORIA 02		195.330.000.000	195.330.000.000	

SPESA TIT. 10 CAT. 02

numero	CAPITOLO		RESIDUI PRESUNTI	PREVISIONI DI COMPETENZA	PREVISIONI DI CASSA	CODICE ENOTE
	denominazione					
80320	CATEGORIA 03 ALTRI ONERI NON RIPARTIBILI			10.000.000	10.000.000	1/1/1/41/1/12/32
80330	SOMMA CORRISPONDENTE AL 40% DELLE PENE PECUNIARIE, SPETTAN- TI AGLI SCOPRITORI DELLE INFRA- ZIONI, AL FONDO DI ASSISTENZA O O ALLA CASSA DI PREVIDENZA O AL FONDO DI QUIESCENZA DEL PER- SONALE CUI APPARTENGONO GLI SCOPRITORI (ART. 1 LEGGE 7.2. 1951, N. 168)			36.700.000.000	36.700.000.000	1/1/1/51/1/12/33
80340	VERSAMENTO AL FONDO NAZIONALE TRASPORTI AI SENSI DELL'ART. 9 DELLA L.R. 10.4.1981, N. 151			1.826.000.000	1.826.000.000	2/1/2/43/4/12/32
84000	ANNUALITA' DI CONTRIBUTI PO- LIENNALI IN CONTO INTERESSI CONCESSI AD ENTI TERZI, SCADU- TE NEGLI ESERCIZI PRECEDENTI E NON ANCORA LIQUIDATE E PAGA- TE			100.000.000.000	100.000.000.000	1/1/1/90/1/12/32 ELENCO 1 - SPESE OBBLIGATORIE
84100	FONDO SPECIALE PER LA RIASSE- GNAZIONE DI RESIDUI PERENTI DELLE SPESE CORRENTI			200.000.000.000	200.000.000.000	1/1/2/80/3/12/32 ELENCO 1 - SPESE OBBLIGATORIE
**	RIEPILOGO CATEGORIA 03					
**	TOTALE CATEGORIA 03			338.536.000.000	338.536.000.000	
	CATEGORIA 04 INTERVENTI FINANZIATI CON FON- DI COMUNITARI E FONDO DI ROTA- ZIONE PER L'ATTUAZIONE DI DI- RETTIVE COMUNITARIE					

SPESA TIT. 10 CAT. 04

CAPITOLO		RESIDUI PRESUNTI	PREVISIONI DI COMPETENZA	PREVISIONI DI CASSA	CODICE E NOTE
numero	denominazione				
84605	INTERVENTI PER LA REALIZZAZIONE DEL PROGRAMMA VENETO DI CUI AL REG.TO CEE N. 2052/88 - OBIETTIVO 5B - SOMMA FINANZIATA CON IL F.S.E.		5.300.000.000	5.300.000.000	1/1/1/63/2/12/32 VEDI CAP. 2940/ENTRATA
84610	INTERVENTI PER LA REALIZZAZIONE DEL PROGRAMMA VENETO DI CUI AL REG.TO CEE N. 2052/88 - OBIETTIVO 5B - SOMMA FINANZIATA CON IL F.D.R.		42.500.000.000	42.500.000.000	1/1/1/63/2/12/32 VEDI CAP. 2945/ENTRATA
84615	INTERVENTI PER LA REALIZZAZIONE DEL PROGRAMMA VENETO DI CUI AL REG.TO CEE N. 2052/88 - OBIETTIVO 5B - SOMMA FINANZIATA CON IL F.E.R.S.		14.000.000.000	14.000.000.000	1/1/1/63/2/12/32 VEDI CAP. 2950/E
84620	INTERVENTI PER LA REALIZZAZIONE DEL PROGRAMMA VENETO DI CUI AL REG.TO CEE N. 2052/88 - OBIETTIVO 5B - SOMMA FINANZIATA CON IL F.E.O.G.A.		17.000.000.000	17.000.000.000	1/1/1/63/2/12/32 VEDI CAP. 2955/ENTRATA
**	RIEPILOGO CATEGORIA 04				
**	TOTALE CATEGORIA 04		78.800.000.000	78.800.000.000	
***	RIEPILOGO TITOLO 10				
***	CATEGORIA 01		3.216.000.000	228.948.000.000	
***	CATEGORIA 02		195.330.000.000	195.330.000.000	
***	CATEGORIA 03		338.536.000.000	338.536.000.000	
***	CATEGORIA 04		78.800.000.000	78.800.000.000	
***	TOTALE TITOLO 10		615.882.000.000	841.614.000.000	

SPESA TIT. 10 CAT. 04

CAPITOLO		RESIDUI PRESUNTI	PREVISIONI DI COMPETENZA	PREVISIONI DI CASSA	CODICE E NOTE
numero	denominazione				
	TITOLO 11 ONERI PER IL SERVIZIO DEL DEBITO REGIONALE E DELLE OBBLIGAZIONI DI GARANZIA CATEGORIA 01 ONERI FINANZIARI				
	SEZIONE 01 INTERESSI PASSIVI SU ANTICIPAZIONI PASSIVE DI CASSA CONTRATTE DALLA REGIONE				
85100	INTERESSI PASSIVI SU ANTICIPAZIONI DI TESORERIA		3.000.000.000	3.000.000.000	1/1/1/73/2/12/31 ELENCO 1 - SPESE OBBLIGATORIE
*	TOTALE SEZIONE 01		3.000.000.000	3.000.000.000	
	SEZIONE 02 QUOTA INTERESSI NELL'AMMORTAMENTO DI MUTUI PASSIVI CONTRATTI DALLA REGIONE				
86100	INTERESSI PASSIVI SU MUTUI CON TRATTI DALLA REGIONE PER FINANZIAMENTO DI INTERVENTI DIVERSI		2.058.000.000	2.058.000.000	1/1/1/73/2/12/31
86101	INTERESSI PASSIVI SU MUTUI CON TRATTI DALLA REGIONE A PARZIOLE RILASCIO DEL DISAVANZO 1990 DELLE U.L.S. AI SENSI DEL D.L. 19.9.1990, N. 262, CONVERTITO NELLA LEGGE 19.11.1990, N. 334		29.000.000.000	29.000.000.000	1/1/1/73/2/12/31
*	TOTALE SEZIONE 02		31.058.000.000	31.058.000.000	
	SEZIONE 03 QUOTA DI CAPITALE NELL'AMMORTAMENTO DI MUTUI PASSIVI CONTRATTI DALLA REGIONE				

SPESA TIT. 11 CAT. 01 SEZ. 03

numero	CAPITOLO		RESIDUI PRESUNTI	PREVISIONI DI COMPETENZA	PREVISIONI DI CASSA	CODICE E NOTE
	denominazione					
86600	QUOTE DI CAPITALE COMPRESSE NEL LE ANNUALITA' DI AMMORTAMENTO DI MUTUI PER IL FINANZIAMENTO DI INTERVENTI DIVERSI			2.242.000.000	2.242.000.000	1/1/3/10/4/12/31
86601	QUOTA CAPITALE PER RIMBORSO MUTUI CONTRATTI DALLA REGIONE A PARZIALE RIPIANO DEL DISAVANZO 1990 DELLE ULS (LEGGE 19.11.1990, N. 334)			2.000.000.000	2.000.000.000	1/1/3/10/4/12/31
*	TOTALE SEZIONE 03			4.242.000.000	4.242.000.000	
87010	SEZIONE 04 INTERESSI PASSIVI SU TRANSAZIONI VARIE			3.000.000.000	3.000.000.000	1/1/1/73/2/12/31
87020	INTEGRAZIONE REGIONALE DEGLI INTERESSI PASSIVI SUI MUTUI CONTRATTI DALLA REGIONE ALLE CONDIZIONI DI CUI AL IV COMMA ART. 2 DELLA L.R. 9.6.1975, N. 79			1.735.000.000	1.735.000.000	1/1/1/73/2/12/31
*	TOTALE SEZIONE 04			4.735.000.000	4.735.000.000	
88030	SEZIONE 05 FONDI REGIONALI DI GARANZIA			1.000.000.000	1.000.000.000	2/1/1/90/2/10/10 ELENCO 1 - SPESE OBBLIGATORIE
*	TOTALE SEZIONE 05			1.000.000.000	1.000.000.000	

SPESA TIT. 11 CAT. 01 SEZ. 05

CAPITOLO		RESIDUI PRESUNTI	PREVISIONI DI COMPETENZA	PREVISIONI DI CASSA	CODICE E NOTE
numero	denominazione				
89010	SEZIONE 06 RESTITUZIONE DI ANTICIPAZIONI DI CASSA E DI ALTRE OPERAZIONI DI CREDITO A BREVE TERMINE				
*	RESTITUZIONE DI ANTICIPAZIONI DI CASSA AL TESORIERE		60.000.000.000	60.000.000.000	1/1/3/30/1/12/31
	TOTALE SEZIONE 06		60.000.000.000	60.000.000.000	
**	RIEPILOGO CATEGORIA 01				
**	SEZIONE 01		3.000.000.000	3.000.000.000	
**	SEZIONE 02		31.058.000.000	31.058.000.000	
**	SEZIONE 03		4.242.000.000	4.242.000.000	
**	SEZIONE 04		4.735.000.000	4.735.000.000	
**	SEZIONE 05		1.000.000.000	1.000.000.000	
**	SEZIONE 06		60.000.000.000	60.000.000.000	
**	TOTALE CATEGORIA 01		104.035.000.000	104.035.000.000	
***	RIEPILOGO TITOLO 11				
***	CATEGORIA 01		104.035.000.000	104.035.000.000	
	TOTALE TITOLO 11		104.035.000.000	104.035.000.000	

SPESA TIT. 11 CAT. 01 SEZ. 06



numero	CAPITOLO		RESIDUI PRESUNTI	PREVISIONI DI COMPETENZA	PREVISIONI DI CASSA	CODICE E NOTE
	denominazione					
90050	TITOLO 12 SPESE PER PARTITE DI GIRO		1.544.000.000	15.000.000.000	16.500.000.000	1/1/4/11/1/01/32
	CATEGORIA 01 PARTITE DI GIRO					
	SEZIONE 01 VERSAMENTO RITENUTE PREVIDEN- ZIALI ED ASSISTENZIALI A CARI- CO DEL PERSONALE DIPENDENTE					
	VERSAMENTO RITENUTE SU COMPE- TENZE ED ASSEgni CORRISPOSTI AL PERSONALE DELLA REGIONE PER CONTRIBUTI PREVIDENZIALI E ASSISTENZIALI		1.544.000.000	15.000.000.000	16.500.000.000	
	TOTALE SEZIONE 01					
	SEZIONE 02 VERSAMENTO DI SOMME ECCEDENTI IL FABBISOGNO DI CASSA					
91000	VERSAMENTI NEL CONTO CORRENTE ACCESSO PRESSO LA TESORERIA CENTRALE DELLO STATO (ART. 31 LEGGE 5.8.1978. N. 468)			3.000.000.000.000	3.000.000.000.000	1/1/4/12/1/12/32
	TOTALE SEZIONE 02					
	SEZIONE 03 ALTRE PARTITE DI GIRO					
92010	VERSAMENTO RITENUTE DIVERSE OPERATE SUGLI EMOLUMENTI CORRI- SPosti AL PERSONALE DIPENDEN- TE		302.000.000	3.500.000.000	3.802.000.000	1/1/4/13/1/01/32

SPESA TIT. 12 CAT. 01 SEZ. 03

numero	CAPITOLO		RESIDUI PRESUNTI	PREVISIONI DI COMPETENZA	PREVISIONI DI CASSA	CODICE E NOTE
	denominazione					
92020	USCITE PER CONTO DI TERZI		10.166.000.000	35.000.000.000	45.000.000.000	1/1/4/13/1/12/32
92030	ACCONTI DI PENSIONE AL PERSONA LE DIPENDENTE COLLOCATO A RIPO SO			200.000.000	200.000.000	1/1/4/13/1/12/32
92036	LIQUIDAZIONE PER CONTO DELL'I. N.A.D.F.L. DEL PREMIO DI FINE SERVIZIO AL PERSONALE DIPENDEN TE COLLOCATO A RIPOSO (L.R.29. 06.1981, N.38)			4.000.000.000	4.000.000.000	1/1/4/13/1/01/32
92040	RESTITUZIONE DEPOSITI CAUZIONA LI DIVERSI			50.000.000	50.000.000	1/1/4/13/1/12/32
92050	RESTITUZIONE DEPOSITI PER SPE SE CONTRATTUALI E D'ASTA			10.000.000	10.000.000	1/1/4/13/1/12/32
*	TOTALE SEZIONE 03		10.468.000.000	42.760.000.000	53.062.000.000	
**	RIEPILOGO CATEGORIA 01					
**	SEZIONE 01		1.544.000.000	15.000.000.000	16.500.000.000	
**	SEZIONE 02			3.000.000.000.000	3.000.000.000.000	
**	SEZIONE 03		10.468.000.000	42.760.000.000	53.062.000.000	
**	TOTALE CATEGORIA 01		12.012.000.000	3.057.760.000.000	3.069.562.000.000	
	CATEGORIA 02					
	STABILIMENTI SPECIALI					
	SEZIONE 01					
	STABILIMENTI SPECIALI					
95200	RIUTILIZZO DELLE SOMME GIA' VERSATE AGLI ENTI MUTUALISTICI PER L'ESTINZIONE DEI DEBITI RELATIVI ALLE ATTIVITA' SANITARIE SVOLTE DALL'1.1.1979 AL 30.6.1980			100.000.000	100.000.000	1/1/4/13/1/12/32
*	TOTALE SEZIONE 01			100.000.000	100.000.000	

SPESA TIT. 12 CAT. 02 SEZ. 01

CAPITOLO		RESIDUI PRESUNTI	PREVISIONI DI COMPETENZA	PREVISIONI DI CASSA	CODICE E NOTE
numero	denominazione				
**	RIEPILOGO CATEGORIA 02				
**	SEZIONE 01		100.000.000	100.000.000	
**	TOTALE CATEGORIA 02		100.000.000	100.000.000	
***	RIEPILOGO TITOLO 12				
***	CATEGORIA 01	12.012.000.000	3.057.760.000.000	3.069.562.000.000	
***	CATEGORIA 02		100.000.000	100.000.000	
***	TOTALE TITOLO 12	12.012.000.000	3.057.860.000.000	3.069.662.000.000	

SPESA TIT. 12 CAT. 02 SEZ. 01

numero	CAPITOLO		RESIDUI PRESUNTI	PREVISIONI DI COMPETENZA	PREVISIONI DI CASSA	CODICE E NOTE
	denominazione					
****	RIPILOGO GENERALE SPESA					
	TITOLO 01		62.875.000.000	341.230.000.000	396.380.000.000	
	ORGANI, STRUTTURE E SERVIZI DEL L'AMMINISTRAZIONE GENERALE					
	TITOLO 02		255.353.000.000	305.509.000.000	556.776.000.000	
	INTERVENTI A SOSTEGNO DEL SET TORE PRIMARIO					
	TITOLO 03		64.693.000.000	53.162.000.000	101.826.000.000	
	INTERVENTI A SOSTEGNO DEL SET TORE SECONDARIO ED ENERGETICO					
	TITOLO 04		54.965.000.000	65.633.000.000	117.578.000.000	
	INTERVENTI PER LA RAZIONALIZZA ZIONE DEL SETTORE TERZIARIO					
	TITOLO 05		33.633.000.000	81.708.000.000	115.341.000.000	
	INTERVENTI NEL CAMPO DELLE ABI TAZIONI					
	TITOLO 06		56.137.000.000	416.692.000.000	450.670.000.000	
	POTENZIAMENTO DELLE STRUTTURE E DELLE ATTIVITA' AL SERVIZIO DEL TERRITORIO					
	TITOLO 07		705.418.000.000	307.269.000.000	884.537.000.000	
	DIFESA DEL SUOLO E TUTELA DEL L' AMBIENTE					
	TITOLO 08		503.085.000.000	7.675.973.000.000	8.086.287.000.000	
	RIQUALIFICAZIONE E RAZIONALIZ ZAZIONE DEI SISTEMI DI PROTE ZIONE SOCIALE E SANITARIA DEI CITTADINI					

CAPITOLO		RESIDUI PRESUNTI	PREVISIONI DI COMPETENZA	PREVISIONI DI CASSA	CODICE E NOTE
numero	denominazione				
TITOLO 09	STRUTTURE E SERVIZI PER LA CULTURA, LA SCUOLA, LA FORMAZIONE PROFESSIONALE ED IL TEMPO LIBERO	111.843.000.000	280.721.000.000	379.075.000.000	
TITOLO 10	ONERI NON RIPARTIBILI		615.882.000.000	841.614.000.000	
TITOLO 11	ONERI PER IL SERVIZIO DEL DEBITO REGIONALE E DELLE OBBLIGAZIONI DI GARANZIA		104.035.000.000	104.035.000.000	
TITOLO 12	SPESA PER PARTITE DI GIRO	12.012.000.000	3.057.860.000.000	3.069.662.000.000	
****	TOTALE GENERALE SPESA	1.860.014.000.000	13.305.674.000.000	15.103.781.000.000	

**Tabella n. 3**  
**Fondo globale spese correnti**



TABELLA N.3 - FONDO GLOBALE SPESE CORRENTI (CAP. 80210)

(in milioni di lire)

OGGETTO	1992	1993	1994
1 LEGGE GENERALE SULLE ISTITUZIONI E SULLE ATTIVITA' CULTURALI DI COMPETENZA REGIONALE	15.000	15.000	15.000
2 INIZIATIVE REGIONALI PER LA CELEBRAZIONE DELLE RICORRENZE DI GOLDONI, CANOVA E GALILEI	2.500	2.000	500
3 PARTECIPAZIONE ALLA ASSOCIAZIONE "VENETO TEATRO"	800		
4 INIZIATIVE REGIONALI PER LA TUTELA DEI DIRITTI CIVILI	1.200		
5 INTERVENTI A SOSTEGNO DELL'ATTIVITA' DI PREVENZIONE E SOCCORSO IN MONTAGNA	600	600	600
6 RIORDINO INTERVENTI IN MATERIA DI SPORT		5.000	5.000
7 INTERVENTI PER FAVORIRE IL DIRITTO ALLO STUDIO	5.000	5.000	5.000
8 NUOVA DISCIPLINA DELL'ATTIVITA' DI GUIDA ALPINA E DI MAESTRO DI SCI	173		
9 REFERENDUM CONSULTIVO LEGGE DI MODIFICA DELLA COSTITUZIONE SULL'ORDINAMENTO REGIONALE	300		
<b>TOTALE</b>	<b>25.573</b>	<b>27.600</b>	<b>26.100</b>



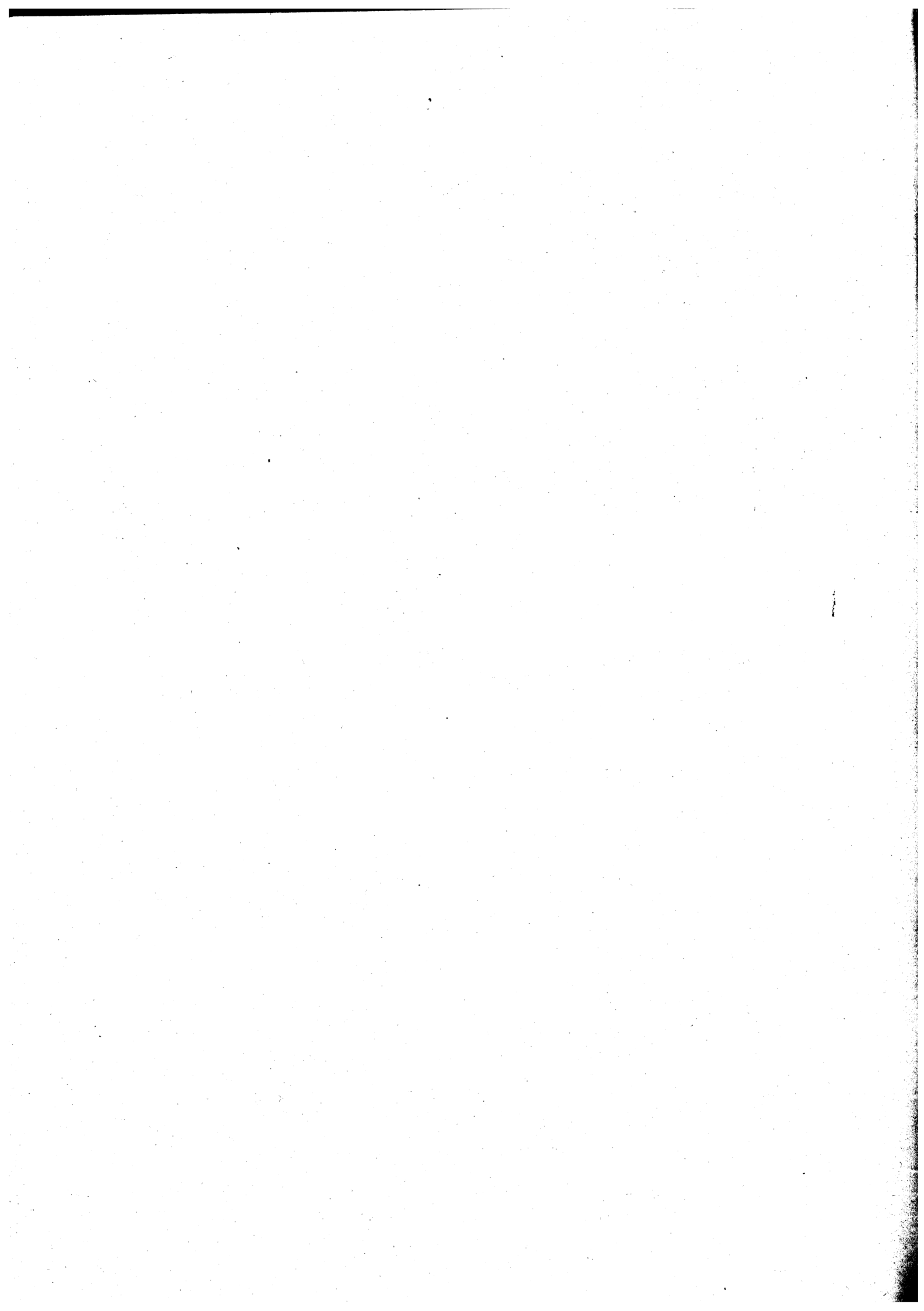
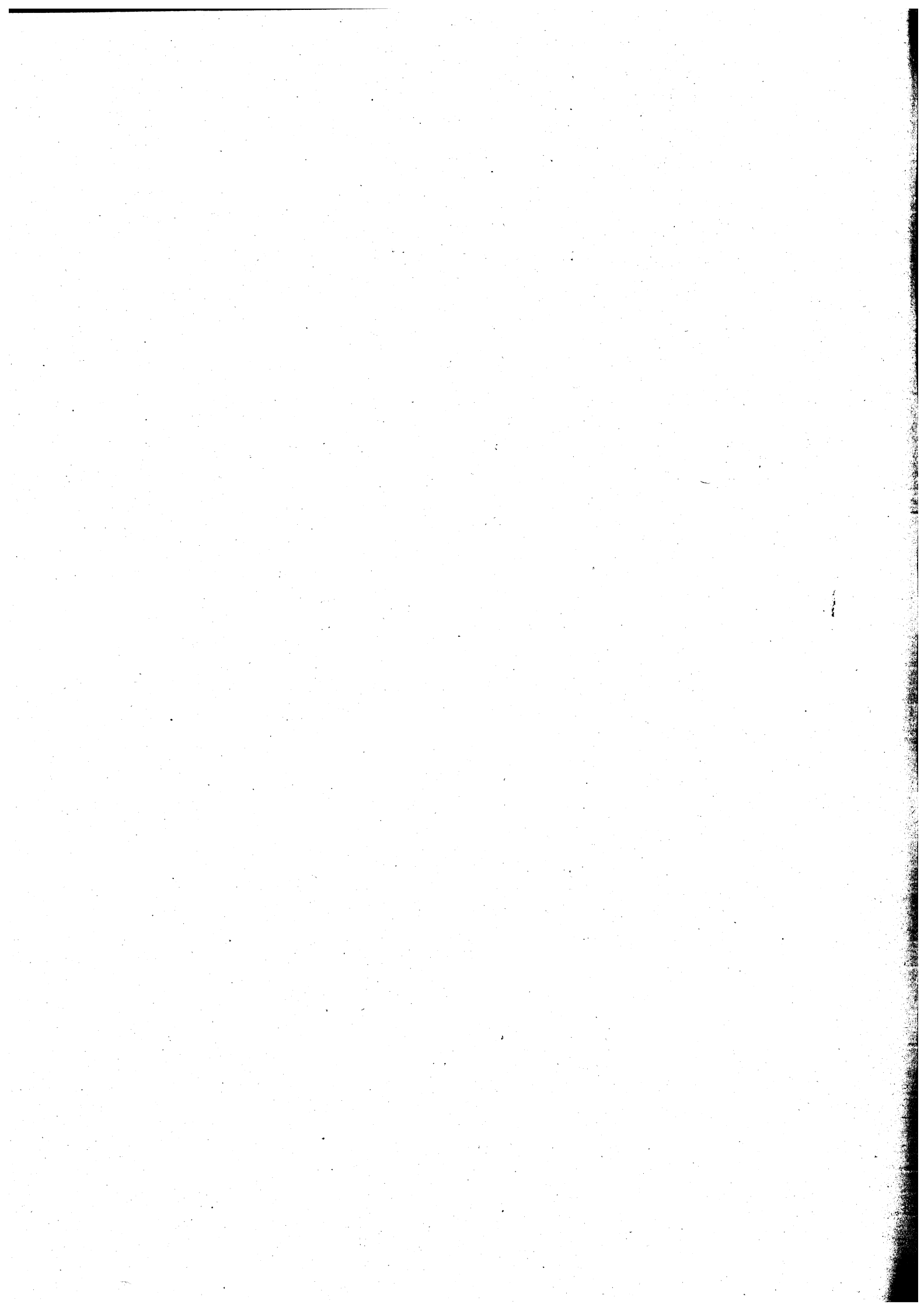

**Tabella n. 4**  
**Fondo globale spese d'investimento**



TABELLA N.4 - FONDO GLOBALE SPESE D'INVESTIMENTO PER ULTERIORI PROGRAMMI DI SVILUPPO (CAP. 80230)

(in milioni di lire)

OGGETTO	1992	1993	1994
1 INTERVENTI PER FAVORIRE LA MOBILITA' E LA SICUREZZA NEL TERRITORIO	90.000	90.000	
2 RIORDINO DEGLI INTERVENTI REGIONALI A FAVORE DEL CREDITO ARTIGIANO	15.000	10.000	10.000
3 REALIZZAZIONE SEDE UNIFICATA UFFICI REGIONALI A PADOVA	10.000	7.000	
4 SVILUPPO DEGLI INSEDIAMENTI ARTIGIANI	4.000	4.000	4.000
5 FINANZIAMENTO PROGETTI PER RISTRUTTURAZIONE E RECUPERO DI IMMOBILI IN CENTRI STORICI E CONTRADE SPARSE	3.000		
6 INTERVENTI REGIONALI PER IL VERDE AMBIENTALE	2.000	1.000	
7 INTERVENTI PER IL CREDITO, LA RAZIONALIZZAZIONE, LA QUALIFICAZIONE E L'ASSOCIAZIONISMO NEL SETTORE DISTRIBUTIVO	5.000	1.000	
8 INIZIATIVE PER L'ATTUAZIONE DELLA LEGGE 8.6.1990, N. 142: FUSIONI DI COMUNI E ALTRE INIZIATIVE	500		
9 PROGETTO ECONOMIA P.R.S. - SISTEMA FIERISTICO DEL VENETO	2.000		
10 INTERVENTI A FAVORE DEI PARCHI CITTADINI E DEI GIARDINI MONUMENTALI	1.000		
11 INTERVENTI PER L'ABBATTIMENTO DELLE BARRIERE ARCHITETTONICHE	1.000	2.000	
12 INTERVENTI NEL SETTORE DELLA BACHISERICOLTURA	500		
13 REALIZZAZIONE PENNELLI SPERIMENTALI	500	500	
14 INTERVENTI REGIONALI PER LA DISCIPLINA DEGLI USI CIVICI	500		
(*) Spese d'investimento finanziate da assegnazioni statali e iscritte al cap. 80251 (Fondo globale)			

TABELLA N.4 - FONDO GLOBALE SPESE D'INVESTIMENTO PER ULTERIORI PROGRAMMI DI SVILUPPO (CAP. 80230)

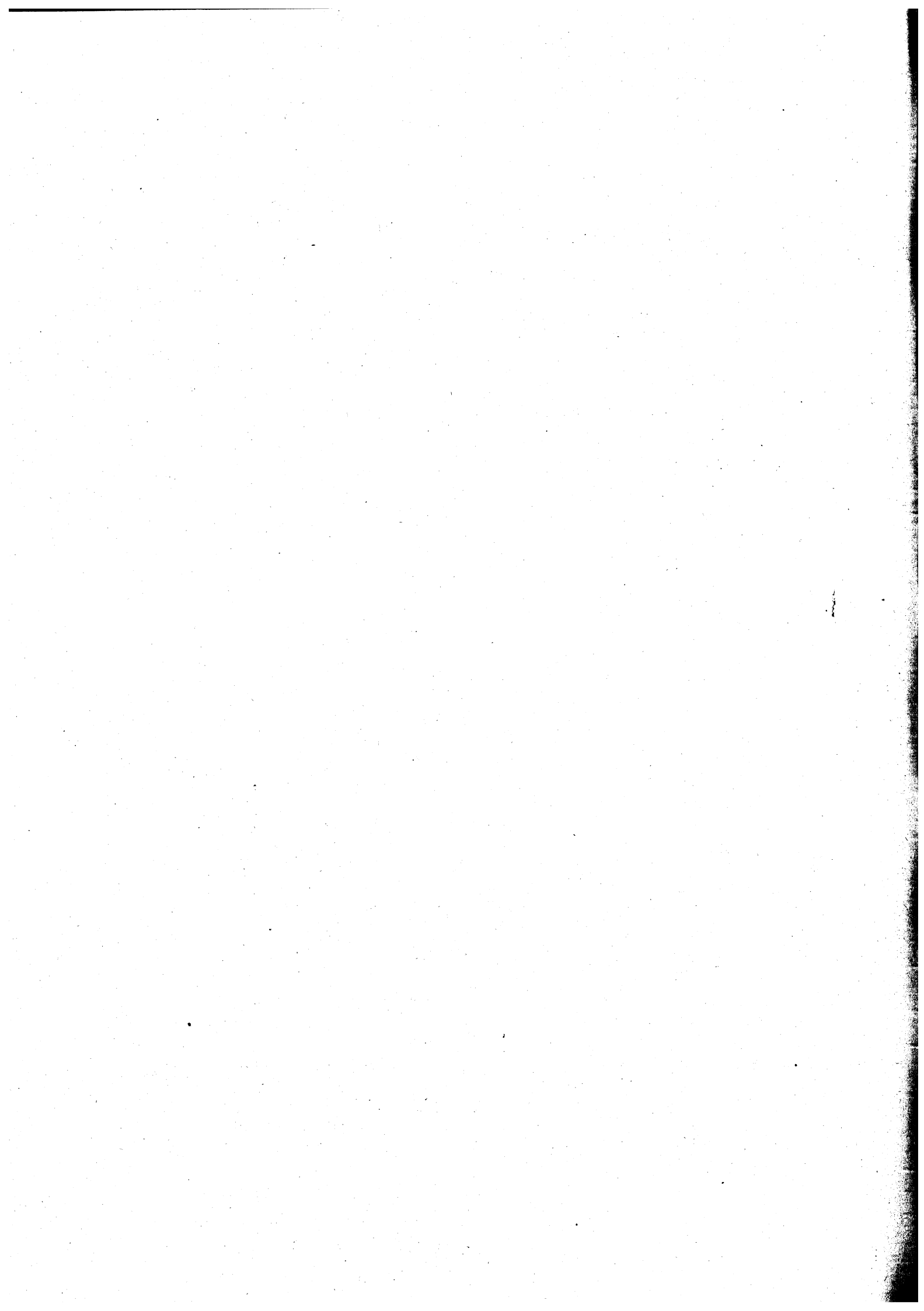
(in milioni di lire)

OGGETTO	1992	1993	1994
15 RIORDINO INTERVENTI IN MATERIA DI SPORT		2.000	8.000
16 QUOTA REGIONALE A FAVORE DELLE PICCOLE E MEDIE IMPRESE	1.000		
17 INTERVENTI PER LO SVILUPPO DEL VENETO ORIENTALE	4.000		
18 INTEGRAZIONE REGIONALE PER FAVORIRE L'ACCESSO AL CREDITO DEGLI ENTI LOCALI PER OPERE PREVISTE DA NORME SPECIALI	5.000	5.000	5.000
19 INTERVENTI PER LA CATALOGAZIONE E LA CONSERVAZIONE DI BENI CULTURALI DEL VENETO	1.000	2.000	2.000
20 ISTITUZIONE DEL FONDO DI SOLIDARIETA' PER LA PESCA	900		
21 PRE-PARCO DOLOMITI BELLUNESI - CONTRIBUTI AGLI ENTI LOCALI	1.500		
22 CONCORSO REGIONALE ALLE OPERE DI NUOVA VIABILITA' INTERPROVINCIALE SEGUSINO - VAS	2.000		
23 INCENTIVI PER LO SVILUPPO DELLA COOPERAZIONE ECONOMICA NELLE ZONE DEL CONFINE ORIENTALE *	8.000	8.000	
24 INTERVENTI PER IL FINANZIAMENTO DELLE COMUNITA' MONTANE *	3.857	3.857	3.857
25 INTERVENTI A FAVORE DELLE IMPRESE NELLE ZONE MONTANE DELLA PROVINCIA DI TREVISO AI SENSI DELLA LEGGE N. 19/1991 * (DI CUI ML 2.000 REISCRIZIONE C/AVANZO)	4.000	2.000	2.000
26 INTERVENTI PER L'AMMODERNAMENTO E LA QUALIFICAZIONE DELLE STRUTTURE TURISTICHE *	3.500	4.500	4.500
TOTALE	169.757	142.857	39.357

(\*) Spese d'investimento finanziate da assegnazioni statali e iscritte al cap. 80251 (Fondo globale)

**Tabella n. 5**  
**Quadro dimostrativo del rispetto**  
**del vincolo del ricorso al credito**

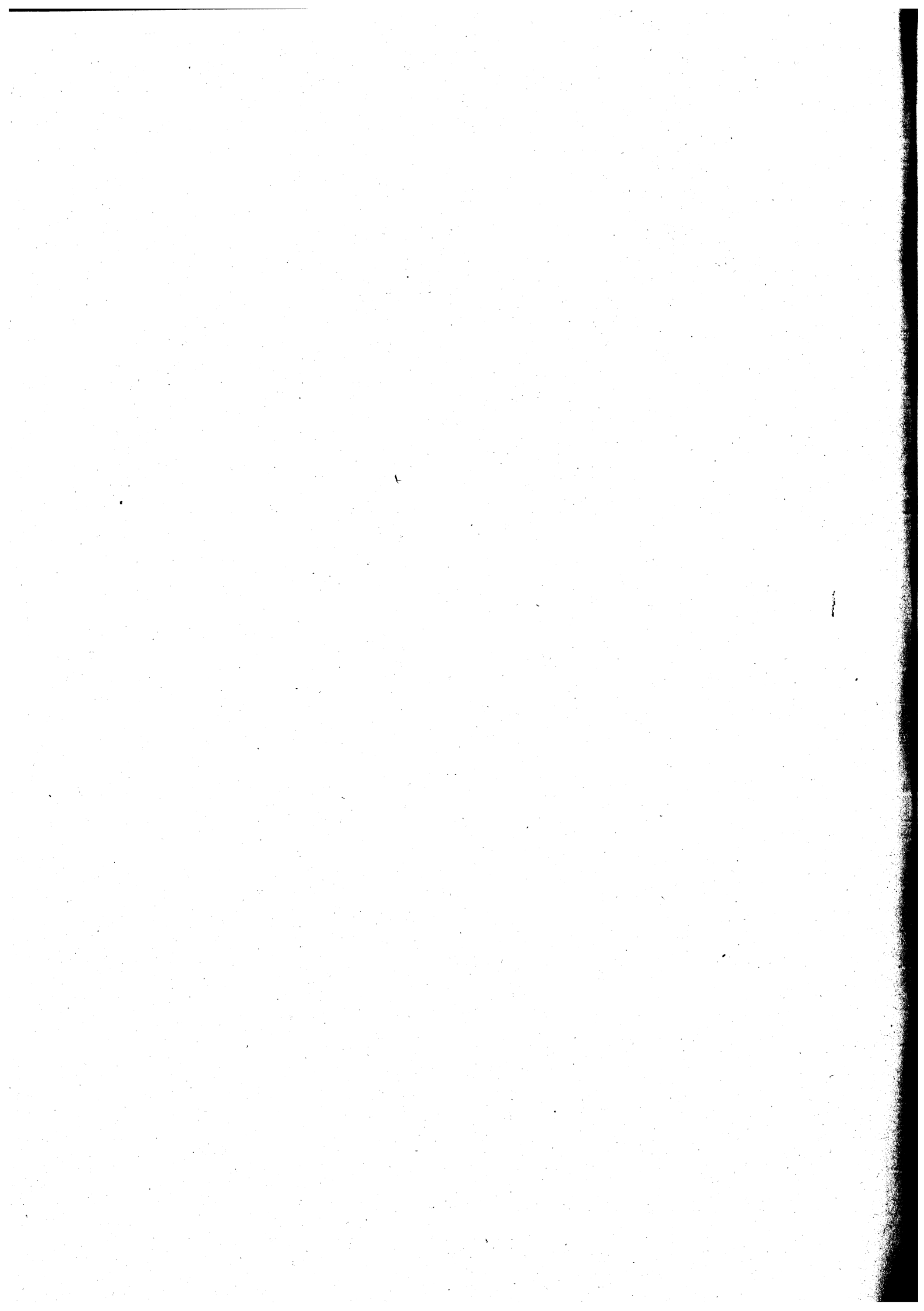

(in milioni di lire)

Capitolo	Descrizione	1992	1993	1994
003424	SPESE PER L'ISTITUZIONE DEGLI UFFICI REGIONALI DI INFORMAZIONE DEI CITTADINI	1.100	100	100
005104	COSTRUZIONE ED ACQUISTO EDIFICI ADIBITI AD UFFICI REGIONALI E DI IMMOBILI DI PROPRIETA' REGIONALE	7.500		
007800	SPESE PER LA FORMAZIONE DELLA CARTA TECNICA E DELLA CARTOGRAFIA GEOLOGICA REGIONALE (L.R. 16.7.1976, N. 28)	2.025	1.000	1.000
010046	CONTRIBUTI A CONSORZI DI BONIFICA PER INTERVENTI DI NATURA URGENTE E INDIFFERIBILE NEL SETTORE DELLA BONIFICA AI FINI DELLA DIFESA E TUTELA DEL TERRITORIO (ART.3 LR 2.4.85,N.30)	4.000		
010072	CONTRIBUTI AL CONSORZIO LESSINEO EUGANEO BERICO (L.E.B.) PER L'ATTUAZIONE DEL PROGETTO IRRIGAZIONE PIANURA VENETO CENTRALE AI SENSI DELLA L.R.11.5.84,N.19	2.000	3.000	
010506	CONTRIBUTI PER LA REALIZZAZIONE DI OPERE DI IRRIGAZIONE E DI BONIFICA (ART.27 L.R.31.10.80 N. 88)	3.000		
011120	PROVVEDIMENTI PER FAVORIRE L'ACCESSO A FINANZIAMENTI DIRETTI AD ATTUARE INTERVENTI INTEGRATI NEL SETTORE PRIMARIO E A SOSTENERE L'AUTOFINANZIAMENTO DELLA COOPERAZIONE AGRICOLA ( L.R. 17.12.1985,N. 65)	4.000		
011500	SPESA PER L'ACQUISTO DELL'IMPIANTO DI PROPRIETA' DEL CONSORZIO REGIONALE ZOOTECNICO E LATTIERO CASEARIO (CO.RE.ZOO.) DI CADONEGHE (ART. 8-COMMA 5- LETT. A) L.R. 6.9.1991, N. 27)	7.220		
011506	INTERVENTI PER AGEVOLARE LO ESPLETAMENTO DI PROCEDURE DI CESSAZIONE O DI DISMISSIONE DI SOCIETA' COOPERATIVE E LORO CONSORZI (ART. 8 -COMMA 5- LETT. C) L.R. 6.9.1991, N. 27)	10.000	10.000	
011510	CONTRIBUTI IN CONTO CAPITALE PER IL CONSOLIDAMENTO PATRIMONIALE DI SOCIETA' COOPERATIVE E LORO CONSORZI (ART. 8 COMMA 5 - LETT. D) L.R. 6.9. 1991, N. 27)	3.000	3.000	
011540	CONTRIBUTI IN CONTO CAPITALE PER LE STRUTTURE PER LA VALORIZZAZIONE E LA DIFESA DELLE PRODUZIONI AGRICOLE E ZOOTECNICHE E PER PROVVIDENZE INTEGRATIVE NEL CONCORSO FEOGA DI CUI AGLI ARTT. 29 E 30 L.R. 31.10.1980, N.88	5.500		
011556	CONTRIBUTI IN CONTO CAPITALE PER LA DIFESA ATTIVA DELLE COLTURE ARBOREE DI PREGIO (L.R. 31.10.1980, N. 88)	1.500		
013032	INTERVENTI PER LA DIFESA IDROGEOLOGICA (ARTT.8,9,10,19 E 20 LETT. A) L.R. 13.9.1978 N. 52 E L.R. 20.3.1981, N. 8)	6.000		
014820	CONCESSIONE DELL'INDENNITA' COMPENSATIVA AD IMPRENDITORI AGRICOLI DI CUI AL REG.TO CEE N.268/1975 ( ART.19 L. 4.6.84, N. 194)	11.500		
020004	ASSEGNAZIONE ALLA VENETO SVILUPPO S.P.A PER PARTECIPAZIONI AZIONARIE	5.000		
020020	SOTTOSCRIZIONE AUMENTO CAPITALE SOCIETA' REGIONALI (LL.RR. 7.9.1982, N. 35 - 7.9.1979, N.47 - 2.4.1985, N. 28 - 29.4.85 N. 35 - 8.5.1980, N. 44 E 6.4.1983, N. 19)	6.000	2.000	2.000
020596	INTERVENTI STRAORDINARI PER LOSVILUPPO DELL'AREA DEL POLESINE	5.300		
021040	CONTRIBUTI REGIONALI PER LA REALIZZAZIONE DI AUTOPARCHI A SERVIZIO DI IMPRESE ARTIGIANE DI AUTOTRASPORTO MERCI PER CONTO TERZI(L.R. 24.11.1987,N.56)	1.800		
021242	CONTRIBUTI AD IMPRESE ARTIGIANE PER CREDITI A MEDIO TERMINE GARANTITI DALLE COOPERATIVE ARTIGIANE DI GARANZIA ( L.R. 8.4.1986, N.16)	4.000		
031058	FONDO PER LE INCENTIVAZIONI DELLE ATTIVITA' DI INTERESSE TURISTICO (L.R. 5.3.87, N.12)	3.000	3.000	



(in milioni di lire)

Capitolo	Descrizione	1992	1993	1994
043050	CONTRIBUTI PER OPERE DI STRAORDINARIA MANUTENZIONE, RESTAURO E RISANAMENTO CONSERVATIVO DI EDIFICI ADIBITI AL CULTO E DI EDICOLE CHE SIANO TESTIMONIANZA DI TRADIZIONI POPOLARI E RELIGIOSE DEL VENETO ( ART. 3 LETT. A) E B) L.R. 20.8.1987, N. 44)	8.000	8.000	
045120	INTERVENTI STRAORDINARI A SOSTEGNO DELLA NAVIGAZIONE INTERNA SULLE LINEE NAVIGABILI DEL BRENTA (L.R. 20.1.1988, N.2)	1.500		
045122	INTERVENTI STRAORDINARI A SOSTEGNO DELLA NAVIGAZIONE INTERNA SUL LAGO DI GARDA (L.R. 20.1.1988, N.1)	1.000		
045140	REALIZZAZIONE DI PORTI INTERNI E LACUALI A NORMA ART.2 PUNTI 1)C);2)B);E COMMA III L.R. 28.1.1982, N.8.	3.800	4.000	1.000
045322	CONTRIBUTI IN CONTO CAPITALE PER L'ELIMINAZIONE DI PASSAGGI A LIVELLO E PER L'ADEGUAMENTO DI SOTTOPASSI FERROVIARI A NORMA DELL'ART. 4 DELLA L.R. 28.1.82, N.8 E ART. 7 L.R. 24.2.1987, N. 6 E ART. 11 -COMMA 2 L.R. 2.4.1985, N. 30)	4.000		
045776	INTEGRAZIONE REGIONALE PER IL POTENZIAMENTO E L'AMMODERNAMENTO DEI VEICOLI E IMPIANTI FISSI E DELLE RELATIVE ATTREZZATURE AL SERVIZIO DEL TRASPORTO PUBBLICO TERRESTRE DI PERSONE, PREVISTI DALLA LEGGE 10.4.1991, N. 151	1.600		
045796	INTERVENTI REGIONALI NEL SETTORE DELLE LINEE FUNIVIARIE E DELLE PISTE DA SCI ( L.R. 6.3.1990, N. 18)	3.000	5.000	
050036	INTERVENTI REGIONALI PER LA SISTEMAZIONE E L'ADEGUAMENTO DI IMPIANTI DI POTABILIZZAZIONE E PER L'APPROVVIGIONAMENTO IDROPOTABILE (L.R. 16.8.1984, N. 42)	10.000	5.000	5.000
050058	SISTEMAZIONE ED ADEGUAMENTO IMPIANTI DI POTABILIZZAZIONE ALIMENTATI DALLE ACQUE DEL FIUME ADIGE (ART.8 L.R. 16-01-90, N.4)	2.924		
050136	CONTRIBUTI IN UNICA SOLUZIONE PER LA COSTRUZIONE DI IMPIANTI DI DEPURAZIONE TIPO, A CARATTERE CONSORTILE E DI COLLETTORI PRINCIPALI (L.R. 29.6.1981, N. 30)	3.000	3.000	1.000
050164	CONTRIBUTI IN CONTO CAPITALE PER LA REALIZZAZIONE DI IMPIANTI DI TRATTAMENTO DEI RIFIUTI (L.R.22.5.84, N.22)	1.000		
050254	ATTUAZIONE DEI PROGRAMMI DI RILEVAMENTO PER LA DETERMINAZIONE DELLE CARATTERISTICHE QUALITATIVE DELL'ARIA E DEI CORPI IDRICI, ACQUISIZIONE E MANUTENZIONE DEI DISPOSITIVI DI CONTROLLO-ELABORAZIONE DATI RIGUARDANTI LA TUTELA DELLE ACQUE E LA PREVENZ. DELL'INQUINAMENTO DELL'ARIA (L.R. 16.4.1985, N. 33)	1.500		
050270	CONTRIBUTO AGLI ENTI LOCALI E LORO CONSORZI PER L'ATTUAZIONE DI INIZIATIVE CONCERNENTI LA RACCOLTA DIFFERENZIATA DEI RIFIUTI ( L.R. 23.4.1990, N. 31)	1.000		
053010	INTERVENTI REGIONALI DI PREVENZIONE E SOCCORSO PER CALAMITA' NATURALI (LL.RR. 9.1.1975, N.1 E L.R. 23.8.1979, N.58)	6.000	4.000	4.000
053202	CONTRIBUTO PER LA COSTRUZIONE DEL "PONTE DELLA VITTORIA" SUL FIUME PIAVE E RELATIVE OPERE STRADALI NEL COMUNE DI BELLUNO (ART. 10 LEGGE FINANZIARIA)	700		
061034	CONTRIBUTI IN UNICA SOLUZIONE PER LA COSTRUZIONE, L'AMPLIAMENTO E LA RISTRUTTURAZIONE DI EDIFICI, NONCHE' PER L'ACQUISTO DI ATTREZZATURE E ARREDI DA DESTINARE A SERVIZI RESIDENZIALI PER GLI ANZIANI (ART.4 LETT.C)D),E),F) E G) L.R. 21.6.1979, N.45 E ART.12 L.R. 10.9.1982, N.48)	2.000	2.000	2.000
061060	CONTRIBUTI PER L'ELIMINAZIONE DELLE BARRIERE ARCHITETTONICHE (L.R. 30.4.1985, N. 45)	1.000		
061070	INTERVENTI REGIONALI PER LA REALIZZAZIONE E RIQUALIFICAZIONE DI STRUTTURE EDUCATIVO - ASSISTENZIALI (LR. 18.12.86, N.51)	1.500		
061220	CONTRIBUTI IN CONTO CAPITALE PER GLI ASILI NIDO ED I SERVIZI INNOVATIVI PER L'INFANZIA (L.R. 23.4.1990, N. 32)	5.000	5.000	

(in milioni di lire)

Capitolo	Descrizione	1992	1993	1994
061354	CONTRIBUTO IN CONTO CAPITALE PER L'EDILIZIA ABITATIVA A FAVORE DI LAVORATORI EMIGRATI ( L.R. 19.6.1984, N. 28 )	1.300		
061430	INTERVENTI PER FAVORIRE L'ACCESSO AL CREDITO PER LA REALIZZAZIONE DI STRUTTURE RESIDENZIALI PER GLI ANZIANI (L.R. 4.6.1987, N.26)	10.000	13.000	
070180	CONTRIBUTI A COMUNI, LORO CONSORZI E COMUNITA' MONTANE PER LA REALIZZAZIONE,MANUTENZIONE E GESTIONE DI AREE DESTINATE A CAMPI DI SOSTA ATTREZZATI PER NOMADI ROM E SINTI (L.R. 22.12.1989, N. 54)	500		
070190	CONTRIBUTI ALLA PROVINCIA DI ROVIGO E AL COMUNE DI ROVIGO PER REALIZZAZIONE, SISTEMAZIONE E MANUTENZIONE DI IMMOBILI DI PARTICOLARE INTERESSE ARCHEOLOGICO E STORICO - CULTURALE O DA DESTINARE A SEDE DI MUSEO ( L.R.24.7.1984, N. 34 )	500		
070194	SPESE PER ACQUISTO,REALIZZAZIONE, SISTEMAZIONE E MANUTENZIONE DI IMMOBILI DI PARTICOLARE INTERESSE ARCHEOLOGICO E STORICO CULTURALE O DA DESTINARE A SEDE DI MUSEO (L.R. 24.7.1984, N. 34 )	500		
071020	CONTRIBUTI A COMUNI ED ISTITUZIONI PUBBLICHE E PRIVATE PER L'ADATTAMENTO ED IL RIATTAMENTO DI EDIFICI PER SCUOLE MATERNE, ELEMENTARI E MEDIE (L.R.5.3.1985, N.20)	3.500	2.000	2.000
071206	CONTRIBUTI AGLI E.S.U. PER SPESE DI INVESTIMENTO (ART. 40 L.R. 22.10.1982, N. 50)	5.000	6.000	7.000
071240	CONTRIBUTI REGIONALI AD ENTI PUBBLICI LOCALI PER L'ACQUISTO DI AUTOBUS PER IL SERVIZIO SCOLASTICO (L.R. 24.12.1984,N.65)	2.000	2.000	
072010	FONDO STRAORDINARIO PER LA PROMOZIONE ECONOMICA DI CUI ALLO ART. 27 DELLA L.R. 30.1.1990, N. 10)	2.500	1.500	
073024	INTERVENTI A SOSTEGNO DELL'EDILIZIA SPORTIVA DEGLI ENTI LOCALI (ART. 9 LETT. B) L.R. 24.8.1979, N. 60 E L.R. 28.8.1986, N. 40)	4.000	6.000	
080230	FONDO GLOBALE SPESE DI INVESTIMENTO ULTERIORI PROGRAMMI DI SVILUPPO: PARTITE N. 2, 4	19.000	14.000	14.000
	TOTALE	200.769	102.600	39.100
	ENTRATE CONTRAZIONE MUTUI	200.000		
		=====	=====	=====

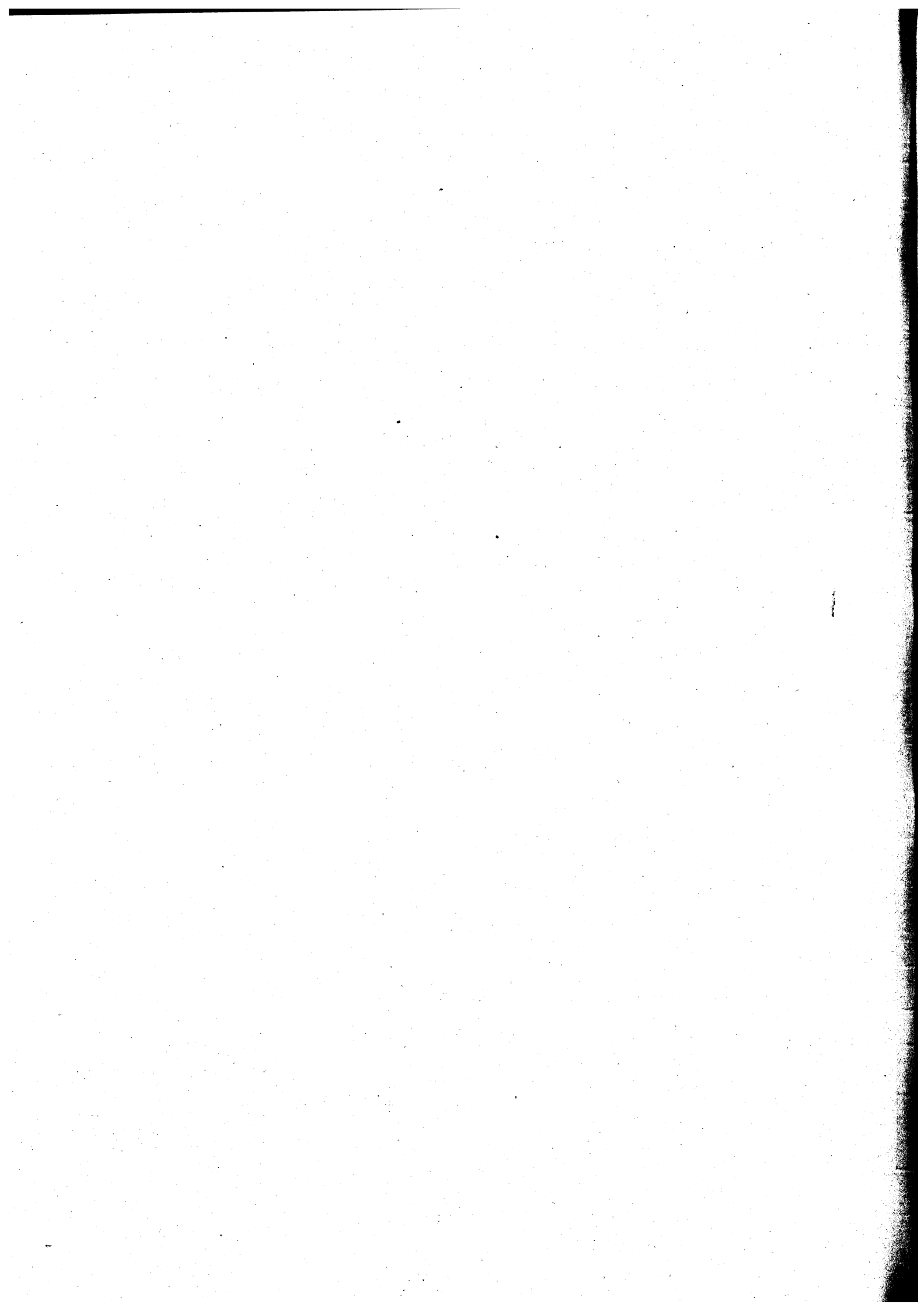

**Elenco n. 1**  
**Spese obbligatorie e d'ordine**



SPESE OBBLIGATORIE D'ORDINE ISCRITTE NELLO STATO DI PREVISIONE DELLA  
SPESA AI SENSI DELL'ART. 16 DELLA L. R. 9-12-1977, N. 72 MODIFICATA CON  
L. R. 7-1-1982, N. 43.

- CAP. 000010 SPESE PER LE INDENNITA' DI CARICA E DI MISSIONE SPETTANTI  
AI COMPONENTI DEL CONSIGLIO REGIONALE (LL.RR.21.1.1972, N.6,  
25.1.1973, N.6 E SUCCESSIVE MODIFICAZIONI)
- CAP. 000030 PROVVIDENZE E CONTRIBUTI PER IL FUNZIONAMENTO DEI GRUPPI  
CONSILIARI (L.R.27.11.1984 N. 56)
- CAP. 000050 SPESE POSTALI, TELEFONICHE, DI CANCELLERIA, DI RESOCONTAZIONE  
DI STAMPA, DI DOCUMENTAZIONE, BIBLIOTECA, ED IN GENERE DI E-  
CONOMATO, SPESE PER ATTREZZATURE ED ARREDAMENTO
- CAP. 000060 SPESE PER IL PERSONALE ADDETTO AL CONSIGLIO REGIONALE
- CAP. 001010 INDENNITA' E RIMBORSO SPESE DI VIAGGIO AI COMPONENTI IL CO  
MITATO E LE SEZIONI DI CONTROLLO (L.R. 28.6.1974, N.35)
- CAP. 002100 INDENNITA' AL PRESIDENTE E AI MEMBRI DELLA GIUNTA REGIONALE  
(L.R. 21.1.1972, N. 6)
- CAP. 002110 INDENNITA' DI TRASFERTA E RIMBORSO SPESE PER LA PARTECIPA  
ZIONE ALLE ATTIVITA' DI ISTITUTO DEI MEMBRI DELLA GIUNTA RE  
GIONALE (LL.RR. 21.1.1972, N.6; 25.1.1973, N.6 E SUCCESSIVE MO  
DIFICAZIONI)
- CAP. 002130 SPESE DI OSPITALITA', DI RAPPRESENTANZA, RICEVIMENTI ECC. PER  
ESIGENZE DI INTERESSE DELLA REGIONE NONCHE' PER LO SVOLGI  
MENTO DELLE SEDUTE DI GIUNTA
- CAP. 003002 SPESE PER IL FUNZIONAMENTO DI CONSIGLI, COMITATI, COLLEGI E  
COMMISSIONI, COMPRESI I GETTONI DI PRESENZA, LE INDENNITA'  
DI MISSIONE ED I RIMBORSI SPESE (ART. 5 L.R. 3.8.1978, N.40)
- CAP. 003210 SPESE PER L'INIZIATIVA POPOLARE PER LE LEGGI ED I REGOLAMEN  
TI REGIONALI, SU REFERENDUM CONSULTIVI REGIONALI (L.R. 12.  
1.1973, N. 1).
- CAP. 003390 FONDO REGIONALE DI SOLIDARIETA' PER INTERVENTI A FAVORE  
DEI DANNEGGIATI DA AZIONI TERRORISTICHE ( L.R.26.5.1980, N.  
67 )

- CAP. 005010 STIPENDI ED ASSEGNI AL PERSONALE ED ONERI RELATIVI (L.R. 10.6.1991, N.12)
- CAP. 005012 FONDO PER IL MIGLIORAMENTO DELL'EFFICIENZA DEI SERVIZI (L.R. 10.6.1991, N. 12 ART.116- 117)
- CAP. 005016 INDENNITA' DI MISSIONE E RIMBORSO SPESE DI VIAGGIO AL PERSONALE DIPENDENTE (L.R. 10.6. 1991, N. 12)
- CAP. 005018 LIQUIDAZIONE DEL PREMIO DI FINE SERVIZIO AL PERSONALE DIPENDENTE COLLOCATO A RIPOSO (L.R. 10.6.1991, N. 12)
- CAP. 005030 SPESE PER DIVISE AL PERSONALE
- CAP. 005040 SPESE GESTIONE SERVIZIO MENSA E PER ACQUISTO "TICKET RESTAURANT" PER I DIPENDENTI DELLA REGIONE (L.R. 10.6.1991 N.12 ARTT. 160, 161)
- CAP. 005100 SPESE PER L'AFFITTO DEI LOCALI DEGLI UFFICI E SERVIZI DELLA GIUNTA REGIONALE
- CAP. 005102 SPESE PER MANUTENZIONE LOCALI ED IMPIANTI RELATIVI AGLI UFFICI E SERVIZI DELLA GIUNTA REGIONALE
- CAP. 005108 SPESE PER ELEZIONI AMMINISTRATIVE
- CAP. 005110 SPESE PER L'ACQUISTO E LA MANUTENZIONE DI MOBILI E APPARECCHIATURE PER L'ATTREZZATURA DEGLI UFFICI DELLA GIUNTA REGIONALE
- CAP. 005116 SPESE PER LA PUBBLICAZIONE DEL COMMENTARIO DELLE DECISIONI DEL CO.RE.CO., NONCHE' DELLA GIURISPRUDENZA DI INTERESSE REGIONALE (ART. 16 L.R. 8.5. 1989, N. 14)
- CAP. 005120 SPESE EDITORIALI E COMMERCIALI RELATIVE ALLA REDAZIONE, STAMPA E COMMERCIALIZZAZIONE DEL BOLLETTINO UFFICIALE DELLA REGIONE (L.R. 8.5.1989, N. 14)
- CAP. 005122 SPESE PER IL NOLEGGIO TELESKRIVENTE E PER CANONI DERIVANTI DA CONVENZIONI CON AGENZIE GIORNALISTICHE
- CAP. 005126 SPESE IL RISCALDAMENTO, L'ILLUMINAZIONE E L'APPROVVIGIONAMENTO IDRICO DEGLI UFFICI DELLA GIUNTA REGIONALE

- CAP. 005130 SPESE PER NOLEGGIO, MANUTENZIONE DI IMPIANTI TELEFONICI, NON CHE' PER CANONI PER LA TRASMISSIONE DI DATI E PER CANONI DI CONVERSAZIONE
- CAP. 005132 SPESE POSTALI E TELEGRAFICHE
- CAP. 005150 SPESE FUNZIONAMENTO UFFICI PERIFERICI
- CAP. 005160 SPESE PER L'ACQUISTO DI MATERIALE DI CANCELLERIA PER LA STAMPA DI ATTI E DOCUMENTI ED ALTRO MATERIALE D'UFFICIO
- CAP. 005172 SPESE PER ACQUISTO CARBURANTE E MANUTENZIONE AUTOMEZZI E NA TANTI
- CAP. 005174 SPESE PER ASSICURAZIONI DIVERSE (R.C., FURTO, INCENDIO, ECC.)
- CAP. 005178 SPESE DI TRASPORTO, TRASLOCHI E FACCHINAGGIO
- CAP. 005180 SPESE PER ATTIVITA' A DIFESA DELLA REGIONE ED ISTITUZIONALI DI INERENZA LEGALE
- CAP. 005190 SPESE CONTRATTUALI ED ONERI DIVERSI A CARICO DELLA REGIONE
- CAP. 005192 SPESE PER LA PUBBLICAZIONE DIBANDI E DI ALTRI ATTI PUBBLICI DI INTERESSE DELLA REGIONE
- CAP. 005200 IMPOSTE, TASSE E CONTRIBUTI
- CAP. 005210 SPESE PER L'ACCERTAMENTO E LA RISCOSSIONE DEI TRIBUTI
- CAP. 005230 SGRAVI E RIMBORSI DI QUOTE INDEBITE ED INESIGIBILI DI IMPOSTE ERARIALI ECC.
- CAP. 005240 RESTITUZIONE DI SOMME INDEBITAMENTE RISCOSE DALLA REGIONE
- CAP. 043020 SPESE RELATIVE A LAVORI IN CONSEGUENZA DI VIOLAZIONE DI NORME DI PIANI REGOLATORI E DEI REGOLAMENTI EDILIZI
- CAP. 045760 CONTRIBUTO ALLE AZIENDE O AI CONSORZI DI BACINO ESERCENTI SERVIZI PUBBLICI DI LINEA DI COMPETENZA REGIONALE PER L'ADEGUAMENTO DEL FONDO DI BUONUSCITA AL PERSONALE DIPENDENTE (ART. 51 L.R. 8.5.1985, N.54)



- CAP. 060208 FUNZIONAMENTO COMMISSIONI SANITARIE (ART 6 L.R. 14.11.1980, N. 89)
- CAP. 072060 STIPENDI, ASSEGNI ED ONERI RELATIVI AL PERSONALE DEI CENTRI DI FORMAZIONE PROFESSIONALE DELLA REGIONE, NONCHE' SPESE PER INDENNITA' DI MISSIONE, RIMBORSO SPESE DI VIAGGIO E LAVORO STRAORDINARIO ( L.R. 10.6. 1991, N. 12)
- CAP. 072070 ONERI ASSICURATIVI PER APPRENDISTI ARTIGIANI RELATIVI AL L'ANNO 1988 E PRECEDENTI - 1' QUOTA - (ART. 8 D.L. 9.10.1989 N. 338 CONVERTITO NELLA LEGGE 7.12.1989, N. 389)
- CAP. 084000 FONDO SPECIALE PER LA RIASSEGNAZIONE DI RESIDUI PERENTI DELLE SPESE CORRENTI
- CAP. 084100 FONDO SPECIALE PER LA RIASSEGNAZIONE DI RESIDUI PERENTI DELLE SPESE IN CONTO CAPITALE
- CAP. 085100 INTERESSI PASSIVI SU ANTICIPAZIONI DI TESORERIA
- CAP. 088030 FONDO REGIONALE DI GARANZIA PER LA CONCESSIONE DI FIDEJUSSIONI SU OPERAZIONI DI CREDITO (L.R. 10.9.1982, N. 48-ART. 25)

**Elenco delle fidejussioni  
rilasciate dalla Regione**

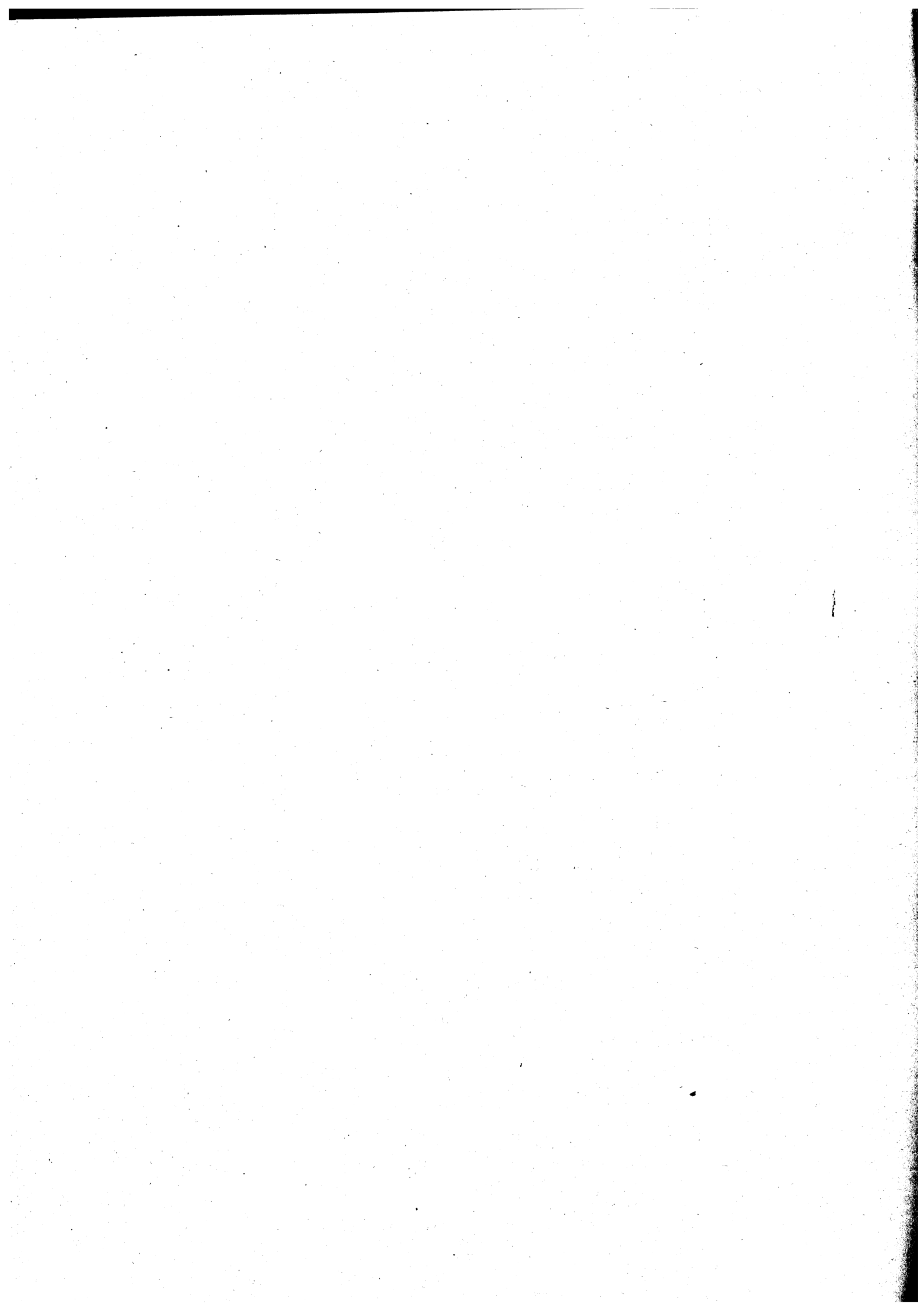

## TRASPORTI

N.	ENTE MUTUATARIO	ISTITUTO MUTUANTE	N. REP.	DEL	IMPORTO MUTUO	QUOTA ANNUALE GARANTITA CON FIDEJUSSIONE DELLA REGIONE
1	A.T.V.O.- S. Donà di Piave	Ist. Credito Fondiario di Verona	39441	26.3.1979	6.050.000.000	186.825.730
2	A.T.V.O.- S. Donà di Piave	B.N.L. - Roma	59996	21.11.1979	1.309.800.000	40.447.000
3	A.T.M. - Vittorio Veneto	B.N.L. - Roma	23424	04.08.1980	536.734.000	16.574.500
4	A.T.M. - Vittorio Veneto	B.N.L. - Roma	22942	22.09.1980	133.500.000	15.827.500
5	A.T.V.O.- S. Donà di Piave	I.N.A. - Roma	62681	26.11.1980	1.200.000.000	181.183.000
6	A.T.V.O.- S. Donà di Piave	I.N.A. - Roma	62681	26.11.1980	1.134.000.000	181.227.000
7	C.T.M. - Castelfranco Veneto	B.N.L. - Roma	23865	19.01.1981	52.500.000	5.373.190
8	C.T.M. - Castelfranco Veneto	B.N.L. - Roma	23864	19.01.1981	83.266.000	2.571.284
9	Provincia di Rovigo	B.N.L. - Roma	23946	27.02.1981	427.000.000	39.098.320
10	C.T.M. - Castelfranco Veneto	Comp. Ass. UNIPOL - BO	25280	27.07.1982	190.938.792	41.575.818
11	A.T.M. - Vittorio Veneto	B.N.L. - Roma	24765	21.10.1982	174.000.000	17.910.564
12	C.T.T. - Treviso	C.R.M.T. - Treviso	59843	05.08.1983	327.780.000	77.001.800
13	C.T.T. - Treviso	CARIPL0 - Filiale Londra		01.04.1985	866.050.040	91.490.652
14	C.T.M. - Castelfranco Veneto	CARIPL0 - Filiale Londra		19.04.1985	800.000.000	133.331.525
15	A.M.T.U.R. - Rovigo	Mediocredito - Venezia	69055	06.12.1985	189.866.878	65.710.532
16	F.T.V. - Vicenza	I.M.I. - Roma	17573	20.03.1986	2.500.000.000	700.000.000
17	C.T.M. - Castelfranco Veneto	CARIPL0 - Milano	13455	16.06.1987	870.580.000	149.958.986
18	C.T.T. - Treviso	Cassa DD.PP. - Roma	40324900	29.09.1987	244.000.000	37.183.474
19	F.T.V. - Vicenza	Ist. Credito Fondiario di Verona	75328	02.12.1987	4.390.000.000	441.287.097
20	C.T.T. - Treviso	Cassa DD.PP. - Roma	40525008	30.09.1988	497.040.000	80.522.814
21	C.T.V.O. - S. Donà di Piave	Cassa DD.PP. - Roma			2.113.000.000	226.378.192
22	C.T.V.O. - S. Donà di Piave	Dir.Gen. Ist.Prev.- Roma			3.855.000.000	413.008.972
23	A.T.P. - Padova	Centrobanca - Milano			1.052.000.000	116.000.000
					28.997.055.710	3.260.487.950
					=====	=====

Agricoltura: fonte E.S.A.V.

N.	Ente mutuuario	Istituto mutuante	natura fin.	importo	quota garantita con fidejussione della Regione
1	Unione allevatori Montagna Veronese VR	Centro Banca (MI)	mutuo	665.543.000	397.044.000
		Banca Popolare Verona	mutuo	1.373.000.000	1.098.400.000
2	Stalla sociale di S.Biagio Legnaro (PD)	B.N.L. SAC	mutuo	244.100.000	122.050.000
3	Stalla sociale Atestina -Lozzo Atestino	Centro Banca (MI)	mutuo	215.000.000	172.000.000
4	Cooperativa Frutta Castelbaldo (PD)	Centro Banca (MI)	mutuo	315.750.000	252.600.000
5	Cooperativa Agricola Veneta Montagnana	Centro Banca (MI)	mutuo	644.450.000	515.560.000
6	Stalla sociale di Crespino (RO)	Federale CR (VE)	mutuo	532.300.000	266.150.000
		Miglior Consorzio-Roma	mutuo	222.642.000	178.113.600
7	Stalla sociale di Faller Faller di Sovramonte (BL)	C.F.V. Verona	mutuo	72.750.000	58.200.000
8	Latteria sociale Coop. di Selva e Giavera del Montello - Selva di Volpago (TV)	Centro Banca (MI)	mutuo	556.769.000	445.415.000
9	Latteria sociale Pedemontana del Grappa - Cavaso del Tomba (TV)	Centro Banca (MI)	mutuo	890.425.000	712.340.000
10	Cooperativa Cunicola "Bellona" Montebelluna (TV)	Centro Banca (MI)	mutuo	586.250.000	469.000.000
11	Latteria S.Fosca - Selva di Cadore (BL)	ICFV (Verona)	mutuo	214.725.000	171.780.000
12	Associazione Produttori Ortofrutticoli Serenissima - Chioggia (VE)	Centro Banca (MI)	mutuo	1.537.500.000	1.230.000.000
13	Cooperativa Ortofrutta Ronchesana C.A.O.R. Perzacco di Sevio (VR)	ICFV (VR)	mutuo	1.470.000.000	1.176.000.000
		Federale CR Venezia	mutuo	1.147.500.000	918.000.000
14	Cooperativa Agricola "Agrinova" Crespano del Grappa (TV)	Centro Banca (MI)	mutuo	625.500.000	522.000.000
15	Cooperativa Servizi "CO.SER" (PD)	Centro Banca (MI)	mutuo	1.275.000.000	1.020.000.000
16	Stalla sociale "La Fumanese" Cavolo di Fumane (VR)	ICFV (VR)	mutuo	675.000.000	540.000.000
17	Cooperativa Agricola Veronese Caselle di Sommacampagna (VR)	Centro Banca (MI)	mutuo	548.800.000	439.040.000
18	Latteria sociale Turnaria di Tarzo e Revine (TV)	Centro Banca (MI)	mutuo	39.697.000	31.757.600
19	Cantina sociale Colli del Soligo Solighetto di Pieve di Soligo (TV)	Centro Banca (MI)	mutuo	634.500.000	507.600.000
20	Cooperativa Agricola S. Pio X Vedelago (TV)	Centro Banca (MI)	mutuo	534.101.000	427.280.800
21	Distilleria delle cantine sociali venete - Ponte di Piave (TV)	Federale CR (VE)	mutuo	620.800.000	496.640.000
22	Stalla sociale di Camponogara Premaore di Camponogara (VE)	BNL SACF	mutuo	286.533.000	143.266.500
23	CO.RE.200 Consorzio Regionale Zootecnico e Lattiero Caseario	ICFV (VR)	mutuo	8.536.000.000	6.828.000.000
		Federale CR (VE)	p. es.	11.143.999.000	8.729.119.520
		BNL Coop.	p. es.	9.340.000.000	4.483.200.000
		F.Pop. (VR)	p. es.	2.120.338.000	1.017.762.240
		Ambroveneto	p. es.	1.090.000.000	523.200.000
24	Consorzio Allevatori Veneti CO.AL.VE.(PD)	BNL Coop.	p. es.	2.700.000.000	2.700.000.000
25	Latteria cooperativa Soligo - Soligo (TV) (Mutui ex Trevenlat)	BNL	mutuo	2.047.794.000	1.638.235.200

26	Adriatica - Adria (RO)	ICFV (VR)	mutuo	570.000.000	456.000.000
27	Cooperativa Ortofrutticola dell'Adige Lusia (RO)	ICCREA	mutuo	654.000.000	532.200.000
		MELIOR CONSORZIO (Roma)	mutuo	729.093.000	583.274.000
28	Cooperativa Venezia Pesce - Mestre (VE)	Centro Banca (MI)	mutuo	197.769.000	158.215.200
29	Cooperativa Agricola A.C.L.I. Lonigo (VI)	Centro Banca (MI)	mutuo	207.000.000	165.600.000
30	Consorzio Regionale Ortofrutticolo tra produttori-C.R.O.P. Montagnana (PD)	Federale CR (VE)	mutuo	158.000.000	126.400.000
31	Associazione Produttori Ortofrutticoli IV Zona - Verona	ICFV (VR)	mutuo	453.047.000	362.437.600
32	CO.N.C.A.I. - Consorzio Nazionale Coope- rative Agro Industriali Cereali (Ferrara)	MELIOR CONSORZIO (Roma)	mutuo	84.702.000	67.761.600
33	Consorzio Zootecnico Bellunese CO.BEL.ZOO - Trichiana (BL)	Centro Banca (MI)	mutuo	1.500.000.000	1.020.000.000
34	Cooperativa Agricola SOPIAN - S. Martino di Chies d'Alpago (BL)	ICFV (VR)	mutuo	120.000.000	96.000.000
35	Cooperativa Agricola Padovana C.A.PA. (PD)	Centro Banca (MI)	mutuo	249.000.000	156.300.000
36	Cooperativa Agricola La Rocca Pia Sant'Anna d'Alfaedo (VR)	MELIOR CONSORZIO (Roma)	mutuo	1.050.000.000	840.000.000
37	CO.VE.COS. - Castelfranco Veneto (TV)	Centro Banca (MI)	mutuo	1.318.000.000	1.054.400.000
38	Cooperative Ortofrutticole Basso Veronese CO.TRA.VE - Verona	BNL	mutuo	354.000.000	283.200.000
39	Caseificio Sociale "Casona" - Pozzoleone (VI)	Centro Banca (MI)	mutuo	602.700.000	482.160.000
40	Cooperativa Zootecnica Colognese ZO.CO Cologna Veneta (VR)	B. POP. (VR)	p. es.	319.000.000	255.200.000
41	CIAPIESSE - Cooperativa Agricola Produttori Suini - Cologna V.ta (VR)	B. POP. (VI)	p. es.	464.200.000	371.360.000
42	AGRIFORM - Sommacampagna (VR)	Federale CR (VE)	p. es.	700.000.000	560.000.000
43	CO.TRA.PO. Consorzio Ortofrutticoli Trasformati polesani Fiesso U. (RO)	Federale CR (VE)	p. es.	950.000.000	760.000.000
44	Cooperativa Ortofrutticoltori Pole- sani Stienta (RO)	Centro Banca (MI)	mutuo	351.100.000	175.550.000
45	Latteria sociale Montebello Vicentino (VI)	Centro Banca (MI)	mutuo	138.160.000	110.528.000
46	Consorzio delle Coop. Agr. "Tarvisium" Istrana (TV)	Centro Banca (TV)	mutuo	732.772.647	411.386.324
47	Consorzio Nazionale Allevatori A.G.C.I. Roma	Centro Banca (MI)	mutuo	1.200.000.000	960.000.000
48	Cooperativa Agricola Funghi di S.Vito S.Vito di Altivole (TV)	Federale CR (VE)	mutuo	440.500.000	220.250.000
49	Cantina Sociale di Valdobbiadene (TV)	Centro Banca (MI)	mutuo	208.500.000	166.800.000
50	Cooperativa Tabacchi Verona	Federale CR (VE)	mutuo	4.398.000.000	3.518.400.000
51	Stalla Sociale Montegrappa /Seren del Grappa (BL)	B.N.L. SACF	mutuo	138.900.000	69.450.000
52	Stalla Sociale La Barbariga Vigonza (PD)	Federale CR (VE)	mutuo	450.000.000	225.000.000
53	Coop. Agricola Recoarese Rovaglia di Recoaro (Vicenza)	Centro Banca (MI)	mutuo	304.800.000	152.400.000
54	Stalla Sociale S.Pietro Villamarzana (RO)	Federale CR (VE)	mutuo	604.100.000	302.050.000
55	Coop. Agricola AGRINOVA -Crespano del Grappa (TV)	Centro Banca (MI)	mutuo	247.500.000	198.000.000
56	Stalla sociale Lame Viola Concordia S.(VE)	Centro Banca (MI)	mutuo	262.900.000	131.450.000

T O T A L I

73.064.509.647

53.202.326.984

=====

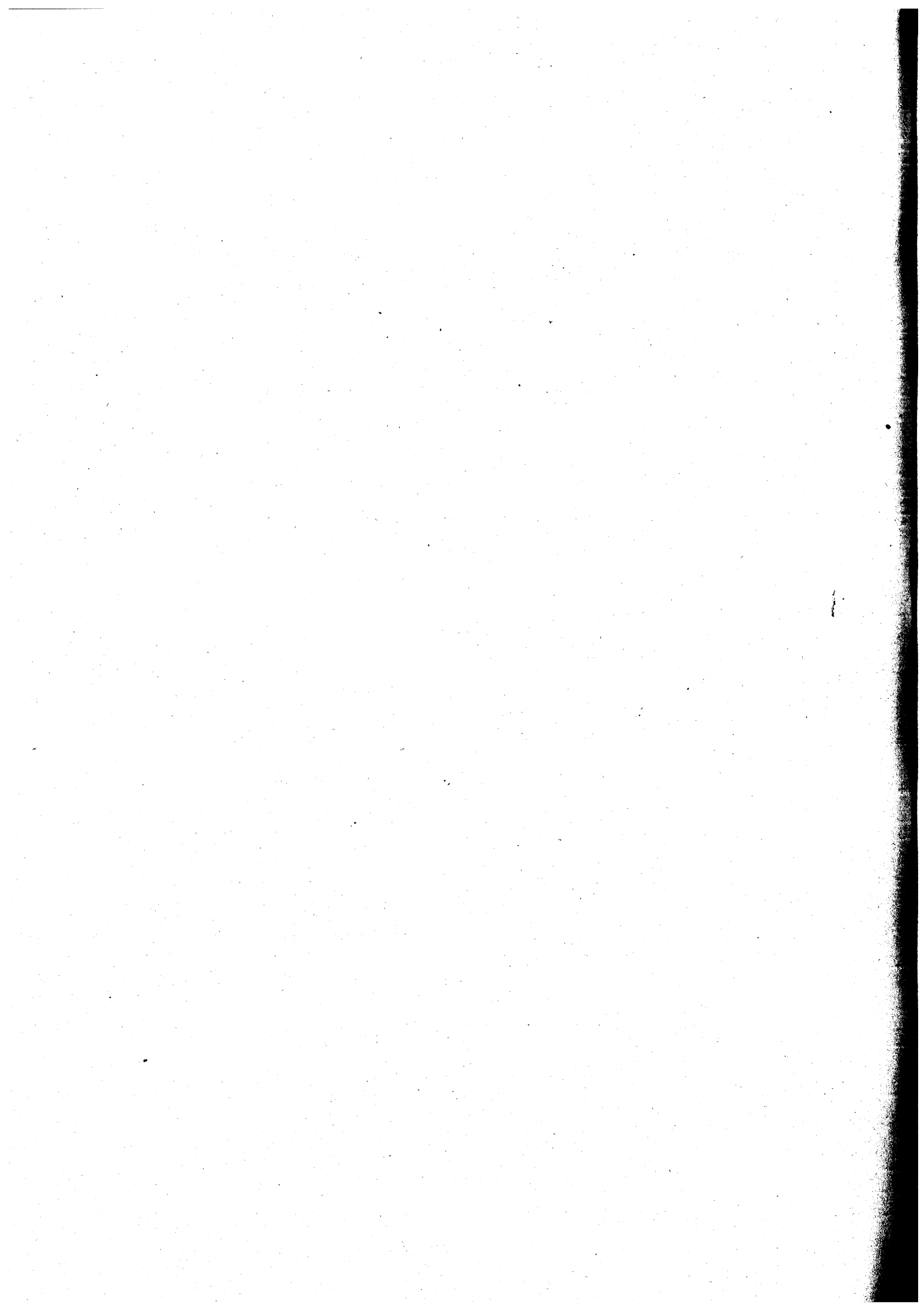

Allegato A  
Quadro dimostrativo  
della destinazione dei fondi  
assegnati dallo Stato  
sull'art. 9 legge 281/1970  
per il finanziamento  
dei programmi regionali di sviluppo  
e sulle leggi speciali



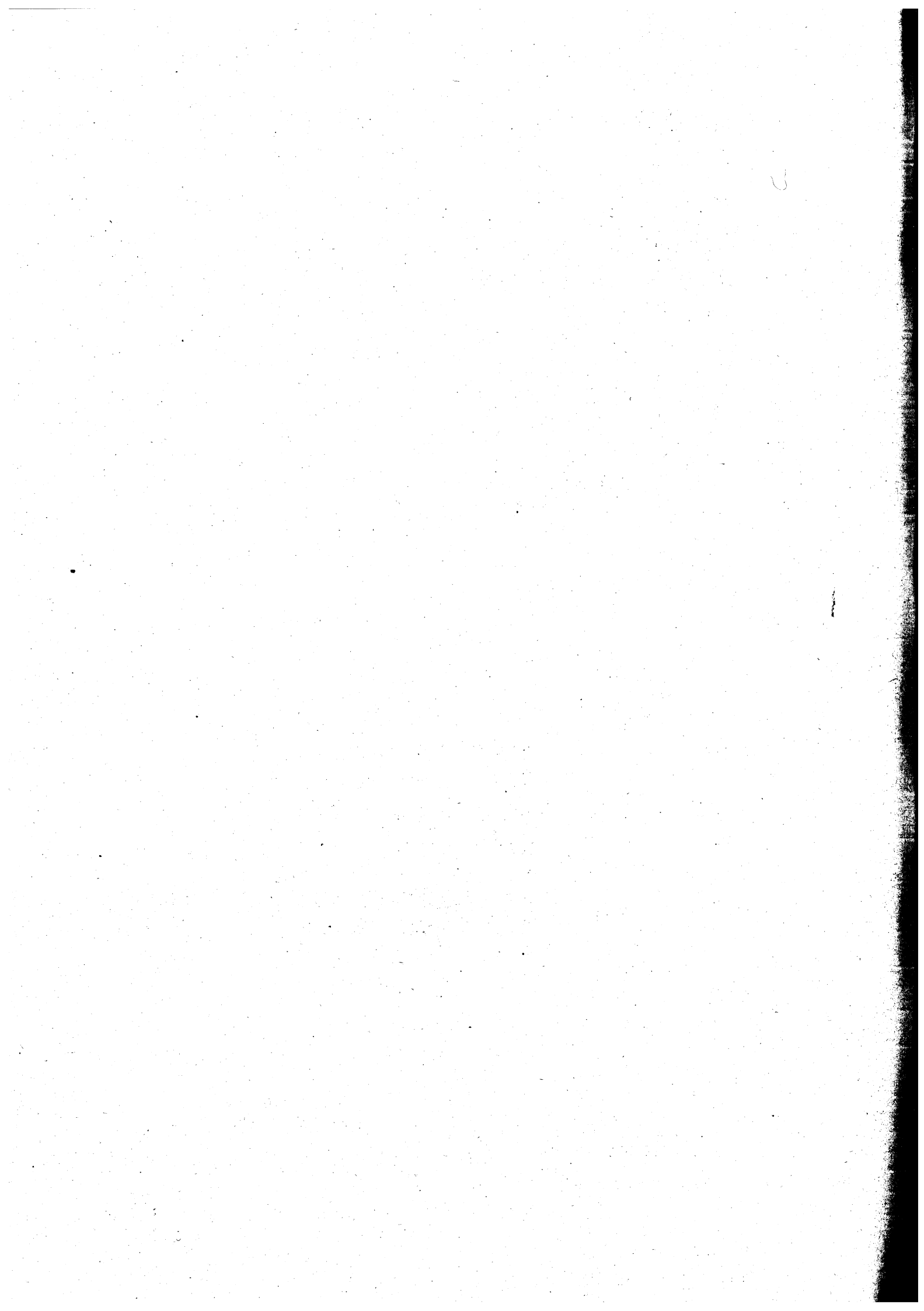

ENTRATA		SPESA	
Capitolo	Importo	Capitolo	Importo
710	63.000.000.000 =====		
		11010	3.030.000.000
		11019	10.500.000.000
		11030	340.000.000
		11034	12.470.000.000
		11230	1.730.000.000
		11236	400.000.000
		11516	3.535.000.000
		11524	6.500.000.000
		15010	9.000.000
		15514	1.000.000.000
		15532	1.903.000.000
		22126	5.650.000.000
		31052	3.500.000.000
		32250	500.000.000
		44004	127.000.000
		45014	12.000.000
		45232	2.000.000.000
		45320	2.400.000.000
		45732	4.100.000.000
		50140	100.000.000
		50310	1.094.000.000
		61352	150.000.000
		73020	1.950.000.000
			----- 63.000.000.000 =====
711	3.458.000.000		
4520	145.000.000.000		
4530	1.000.000.000		
	----- 149.458.000.000 =====		
		60019	148.458.000.000
		60081	1.000.000.000
			----- 149.458.000.000 =====
812	4.368.000.000 =====		
		11811	4.368.000.000 =====
816	342.000.000 =====		

ENTRATA		SPESA	
Capitolo	Importo	Capitolo	Importo
		14815	342.000.000 =====
822	1.505.000.000 =====	11031	1.505.000.000 =====
826	7.000.000.000 =====	12571	7.000.000.000 =====
2970	21.500.000.000 =====	11539	4.000.000.000
		11841	5.000.000.000
		12071	500.000.000
		12515	5.200.000.000
		12529	2.000.000.000
		13071	800.000.000
		13073	1.000.000.000
		14825	3.000.000.000
			21.500.000.000 =====
842	1.606.000.000 =====	11015	1.606.000.000 =====
1800	523.000.000 =====	51059	523.000.000 =====
2025	15.000.000.000 =====	70161	15.000.000.000 =====
1402	307.000.000.000 =====	45773	307.000.000.000 =====
2010	1.535.000.000 =====		

ENTRATA		SPESA	
Capitolo	Importo	Capitolo	Importo
		11013	1.535.000.000 =====
2780	16.900.000.000		
2781	29.300.000.000		
2782	3.900.000.000		
2783	600.000.000		
	----- 50.700.000.000 =====	51201	5.800.000.000
		51203	32.000.000.000
		51205	7.100.000.000
		51207	5.800.000.000
			----- 50.700.000.000 =====
2406	43.133.000.000 =====	40025	43.133.000.000 =====
2408	1.907.000.000 =====	40027	1.907.000.000 =====
2410	834.000.000 =====	40029	834.000.000 =====
2412	3.730.000.000 =====	40045	3.730.000.000 =====
2415	1.338.000.000 =====	40051	1.338.000.000 =====
2020	10.000.000.000		
2390	3.857.000.000		
2666	3.500.000.000		
	----- 17.357.000.000 =====		

ENTRATA		SPESA	
Capitolo	Importo	Capitolo	Importo
		80251	17.357.000.000 =====
980	89.700.000.000 =====	50511	89.700.000.000 ----- 89.700.000.000 =====
2675	5.000.000.000 =====	40069	5.000.000.000 =====
1503	3.882.000.000 =====	72039	3.882.000.000 =====
4020	6.248.140.000.000 =====	60009	37.640.000.000
		60011	5.817.160.000.000
		60013	10.800.000.000
		60039	5.000.000.000
		60043	15.000.000.000
		60045	16.000.000.000
		60047	22.600.000.000
		60049	260.000.000.000
		60051	32.000.000.000
		60053	10.500.000.000
		60057	2.300.000.000
		60059	5.000.000.000
		60083	14.140.000.000
			----- 6.248.140.000.000 =====
825	89.212.000.000		
827	3.655.000.000		
	----- 92.867.000.000 =====	10083	500.000.000
		10505	1.000.000.000
		10509	1.500.000.000
		11029	3.000.000.000

ENTRATA		SPESA	
Capitolo	Importo	Capitolo	Importo
		11052	1.500.000.000
		11121	8.000.000.000
		11499	2.000.000.000
		11503	15.000.000.000
		11505	2.000.000.000
		11511	5.000.000.000
		11525	4.500.000.000
		11533	3.202.000.000
		11537	5.000.000.000
		11555	200.000.000
		11557	3.000.000.000
		11558	1.000.000.000
		11559	300.000.000
		11561	850.000.000
		11569	800.000.000
		11571	100.000.000
		11572	1.500.000.000
		11575	1.000.000.000
		11577	1.000.000.000
		11583	600.000.000
		11585	500.000.000
		11590	600.000.000
		11621	1.500.000.000
		12081	800.000.000
		12111	500.000.000
		12125	1.500.000.000
		12205	500.000.000
		12503	1.000.000.000
		12513	1.000.000.000
		12519	5.000.000.000
		12537	2.000.000.000
		12545	800.000.000
		12552	1.000.000.000
		12561	500.000.000
		12593	250.000.000
		12821	100.000.000
		13001	500.000.000
		13031	6.000.000.000
		13044	300.000.000
		13049	500.000.000
		13050	300.000.000
		13100	10.000.000
		14827	2.407.000.000
		15020	50.000.000
		15045	698.000.000
		15511	1.000.000.000
		15540	1.000.000.000
			-----
			92.867.000.000
			=====

ENTRATA		SPESA	
Capitolo	Importo	Capitolo	Importo
2210	6.500.000.000 =====	11513	4.000.000.000
		11515	2.000.000.000
		11593	500.000.000
			----- 6.500.000.000 =====
5660	1.405.000.000 =====	22109	1.405.000.000 =====
2700	52.000.000 =====	53305	52.000.000 =====
5662	7.100.000.000 =====	22115	7.100.000.000 =====
2405	102.000.000 =====	40011	102.000.000 =====
2599	11.668.000.000 =====	31073	11.668.000.000 =====
2664	8.800.000.000 =====	31055	8.800.000.000 =====
2411	5.759.000.000 =====	40031	5.759.000.000 =====
2417	11.978.000.000 =====	40033	11.978.000.000 =====

ENTRATA		SPESA	
Capitolo	Importo	Capitolo	Importo
2669	672.000.000 =====	31067	672.000.000 =====
1504	2.271.000.000 =====	61351	2.271.000.000 =====
1505	1.438.000.000 =====	72037	1.438.000.000 =====
1600	500.000.000 =====	61405	500.000.000 =====



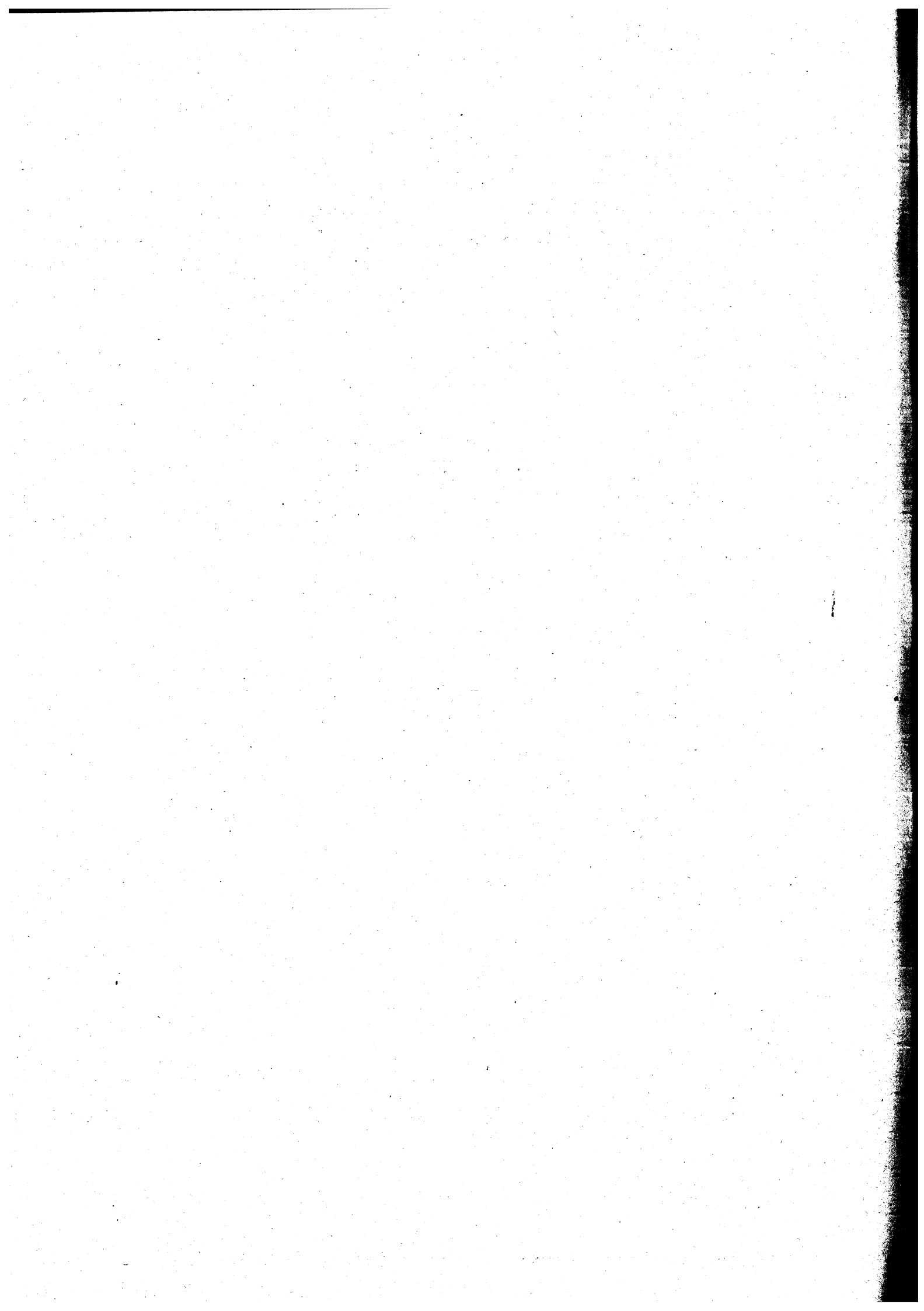

**Allegato A/bis**  
**Quadro di correlazione delle risorse**  
**relative agli interventi comunitari**  
**compresi nel bilancio di previsione**  
**1992/1994**

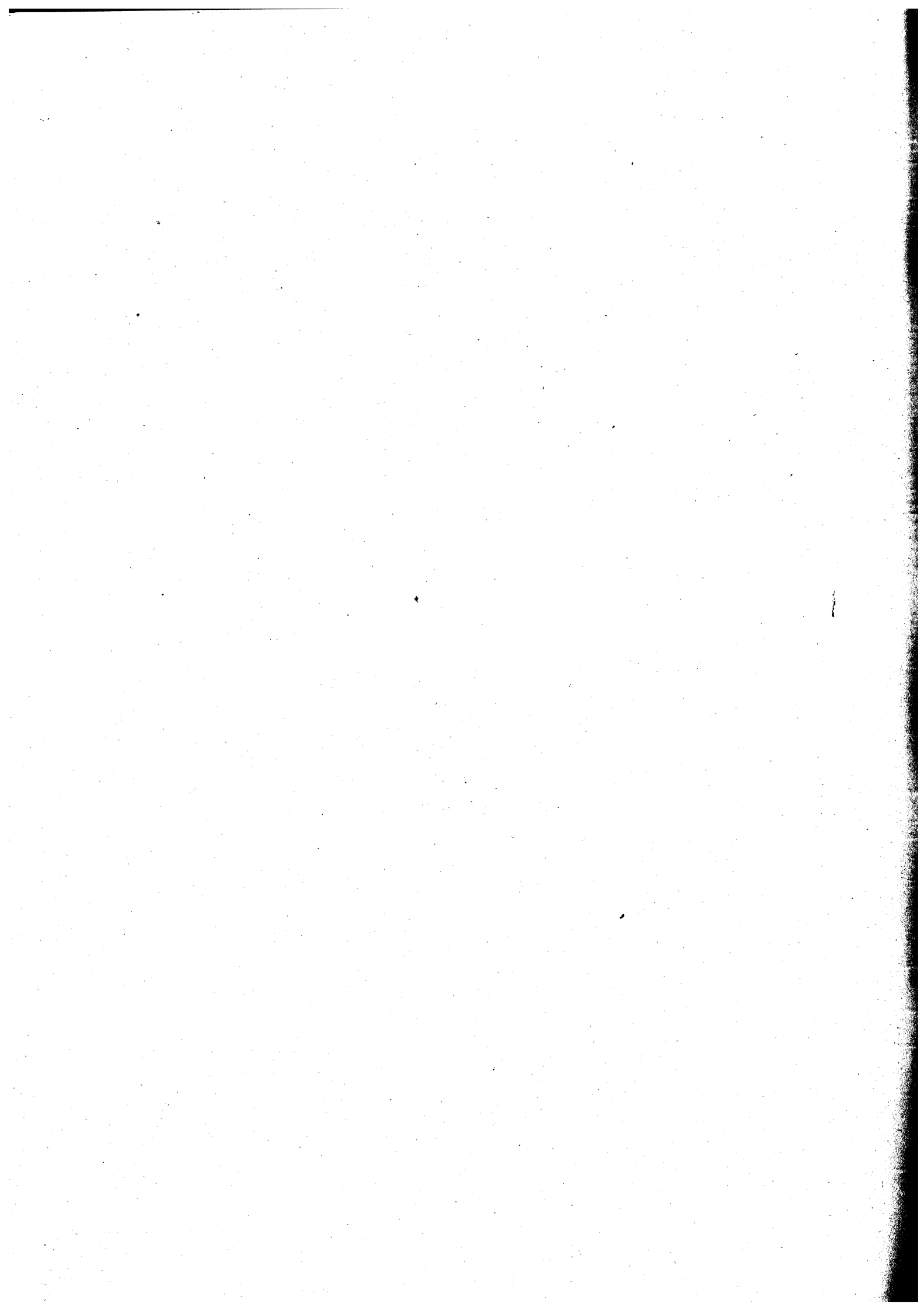

## PROGRAMMA OPERATIVO - OBIETTIVO 5b - SVILUPPO DELLE ZONE RURALI DEL VENETO

(valori in milioni di lire)

SOTTOPROGRAMMI	PREVISIONI DI-SPESA ANNUALE 1992					TOTALI
	CEE			Totale	STATO	
	FESR	FSE	FEAOG	CEE	F.d.R.	
1- Diversificazione e riorientamento del settore agricolo	0	0	14.700	14.700	14.700	29.400
2- Sviluppo degli altri settori economici	10.770	0	0	10.770	12.500	23.270
3- Turismo	2.670	0	550	3.220	5.300	8.520
4- Ambiente	400	0	1.450	1.850	3.200	5.050
5- Risorse umane	0	5.050	0	5.050	6.200	11.250
6- Attuazione nuove azioni	160	250	300	710	600	1.310
<b>TOTALI</b>	<b>14.000</b>	<b>5.300</b>	<b>17.000</b>	<b>36.300</b>	<b>42.500</b>	<b>78.800</b>

Capitoli di riferimento:

Entrata -2940-2945-2950-2955.

Spesa -84605-84610-84615-84620.

## PROGRAMMA OPERATIVO - OBIETTIVO 5b - SVILUPPO DELLE ZONE RURALI DEL VENETO

(valori in milioni di Lire)

SOTTOPROGRAMMI	PREVISIONI DI SPESA ANNUALE 1993					TOTALI
	CEE			Totale CEE	STATO	
	FESR	FSE	FEAOG		F.d.R.	
1- Diversificazione e riorientamento del settore agricolo	0	0	16.500	16.500	16.500	33.000
2- Sviluppo degli altri settori economici	11.150	0	0	11.150	13.050	24.200
3- Turismo	2.700	0	620	3.320	5.400	8.720
4- Ambiente	400	0	1.600	2.000	3.600	5.600
5- Risorse umane	0	6.600	0	6.600	8.050	14.650
6- Attuazione nuove azioni	150	250	280	680	600	1.280
<b>TOTALI</b>	<b>14.400</b>	<b>6.850</b>	<b>19.000</b>	<b>40.250</b>	<b>47.200</b>	<b>87.450</b>

Capitoli di riferimento:

Entrata -2940-2945-2950-2955.

Spesa -84605-84610-84615-84620.

## PROGRAMMI OPERATIVI - OBIETTIVI 3 E 4 - ASSI 1, 2, 4, 5a E 5b.

(valori in milioni di Lire)

OBIET- TIVO	ASSE	SOTTOPROGRAMMI	PROVENIENZA DEI FINANZIAMENTI		
			C E E (FSE)	STATO E/O REGIONE	TOTALI
4	1	Formazione professionale di base	14.593	18.524	33.117
4	1	Formazione professionale di base	1.321	10.055	11.376
		Subtotale	15.914	28.579	44.494
4	2	Formazione professionale II° livello	9.542	11.663	21.205
4	2	Formazione professionale II° livello	2.797	3.418	6.215
		Subtotale	12.339	15.081	27.420
3	4	Disoccupazione di lunga durata	120	145	265
3	5a	Donne	748	915	1.663
3	5b	Handicap	80	100	180
		Subtotale	828	1.015	1.843
4	5a	Donne	766	937	1.703
4	5b	Handicap	403	492	895
		Subtotale	1.169	1.429	2.598
		TOTALI	30.370	46.249	76.620

Capitoli di riferimento:

Entrata -2920-2925.

Spesa -72040-72045-72047-72050.

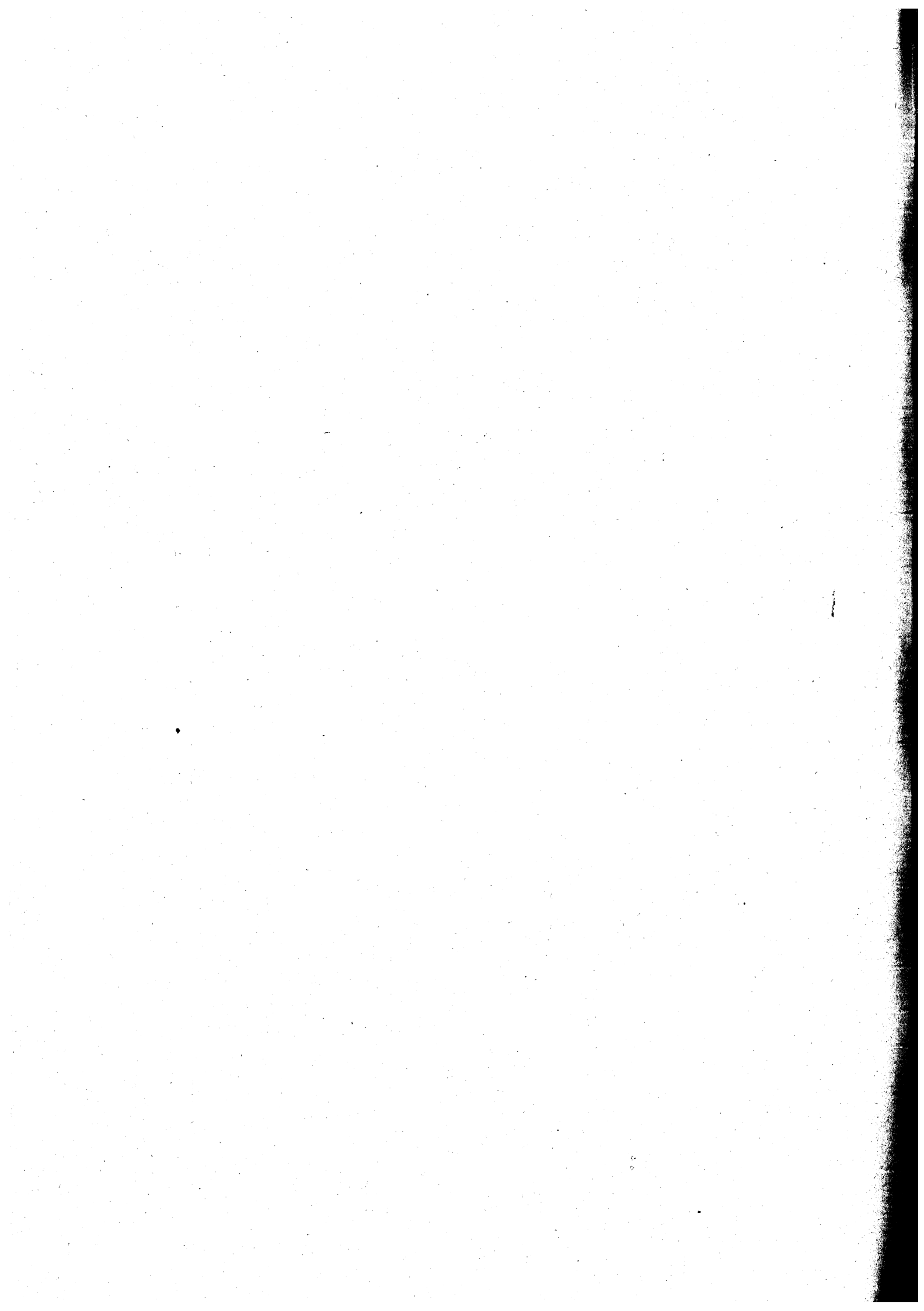

**Allegato B**  
**Spese normali e di sviluppo**





(in milioni di lire)

DESCRIZIONE	Spese per l'adempimento delle funzioni normali		Spese per l'attuazione di ulteriori programmi di sviluppo	
	Competenza	Cassa	Competenza	Cassa
TITOLO 1 ORGANI, STRUTTURE E SERVIZI DELL'AMMINISTRAZIONE GENERALE	312.955	354.466	28.275	41.914
TITOLO 2 INTERVENTI A SOSTEGNO DEL SETTORE PRIMARIO	35.790	44.055	269.719	512.721
TITOLO 3 INTERVENTI A SOSTEGNO DEL SETTORE SECONDARIO ED ENERGETICO	2.400	5.184	50.762	96.642
TITOLO 4 INTERVENTI PER LA RAZIONALIZZAZIONE DEL SETTORE TERZIARIO	29.820	34.597	35.813	82.981
TITOLO 5 INTERVENTI NEL CAMPO DELLE ABITAZIONI			81.708	115.341
TITOLO 6 POTENZIAMENTO DELLE STRUTTUREE DELLE ATTIVITA' AL SERVIZIO DEL TERRITORIO	337.622	338.333	79.070	112.337
TITOLO 7 DIFESA DEL SUOLO E TUTELA DELL' AMBIENTE	23.500	30.556	283.769	853.981
TITOLO 8 RIQUALIFICAZIONE E RAZIONALIZZAZIONE DEI SISTEMI DI PROTEZIONE SOCIALE E SANITARIA DEICITTADINI	7.339.605	7.725.619	336.368	360.668
TITOLO 9 STRUTTURE E SERVIZI PER LA CULTURA, LA SCUOLA, LA FORMAZIONE PROFESSIONALE ED IL TEMPO LIBERO	215.303	259.893	65.418	119.182
TITOLO 10 ONERI NON RIPARTIBILI	444.299	670.031	171.583	171.583
TITOLO 11 ONERI PER IL SERVIZIO DEL DEBITO REGIONALE E DELLE OBBLIGAZIONI DI GARANZIA	103.035	103.035	1.000	1.000
TOTALE	8.844.329	9.565.769	1.403.485	2.468.350

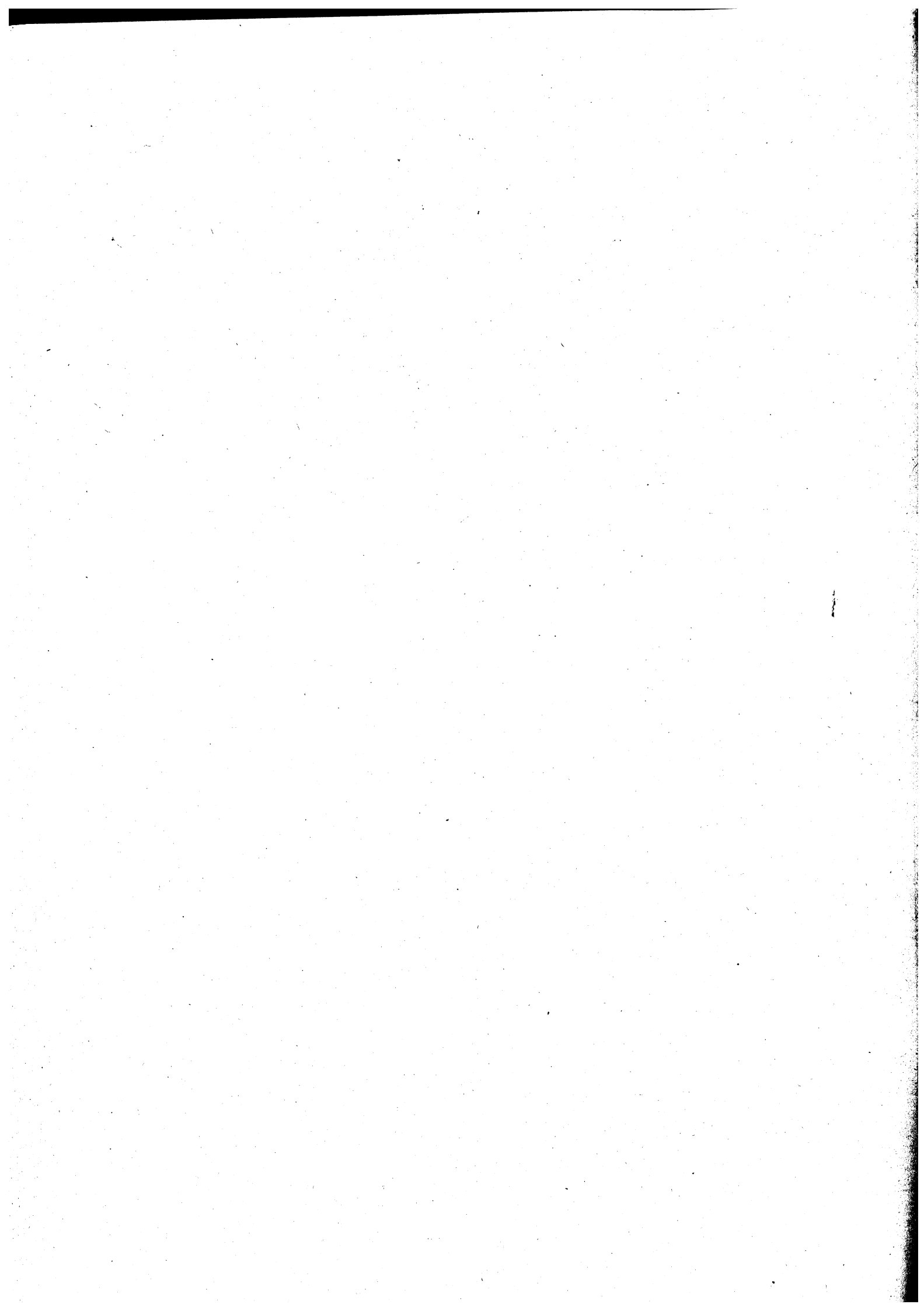

**Allegato C**  
**Riclassificazione della spesa**  
**secondo lo schema classificatorio**  
**del bilancio dello Stato**

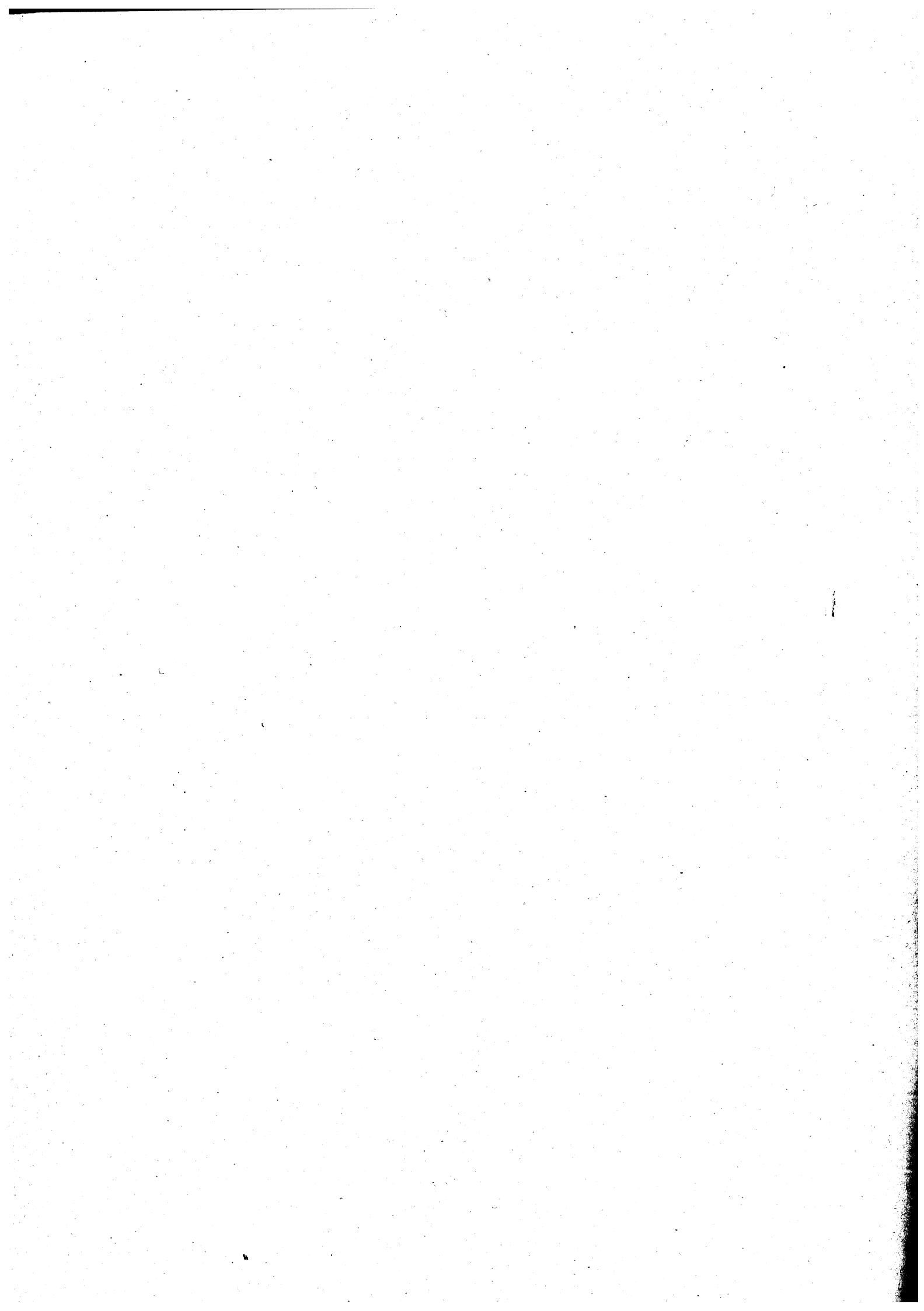

(in milioni di lire)

DESCRIZIONE	Residui previsti alla chiusura esercizio in corso	Previsioni di competenza	Previsione di cassa
<b>TITOLO 1 SPESE CORRENTI</b>			
SEZIONE 1 AMMINISTRAZIONE GENERALE	48.626	311.015	351.916
SEZIONE 4 SICUREZZA PUBBLICA	1.494	1.700	3.194
SEZIONE 6 ISTRUZIONE E CULTURA	19.158	54.695	73.704
SEZIONE 7 AZIONI ED INTERVENTI NEL CAMPO DELLE ABITAZIONI	467		467
SEZIONE 8 AZIONI ED INTERVENTI NEL CAMPO SOCIALE	292.981	7.350.841	7.627.807
SEZIONE 9 TRASPORTI E COMUNICAZIONI	4.256	341.132	345.388
SEZIONE 10 AZIONI ED INTERVENTI NEL CAMPO ECONOMICO	33.428	133.903	166.218
SEZIONE 11 INTERVENTI A FAVORE DELLA FINANZA REGIONALE E LOCALE		1.000	1.000
SEZIONE 12 ONERI NON RIPARTIBILI		283.092	508.824
<b>TOTALE TITOLO 1</b>	<b>400.410</b>	<b>8.477.378</b>	<b>9.078.518</b>
<b>TITOLO 2 SPESE D'INVESTIMENTO</b>			
SEZIONE 1 AMMINISTRAZIONE GENERALE	10.097	13.900	23.997
SEZIONE 4 SICUREZZA PUBBLICA	677	350	1.027
SEZIONE 6 ISTRUZIONE E CULTURA	57.921	46.250	94.057
SEZIONE 7 AZIONI ED INTERVENTI NEL CAMPO DELLE ABITAZIONI	16.948	79.260	96.208
SEZIONE 8 AZIONI ED INTERVENTI NEL CAMPO SOCIALE	871.241	743.990	1.438.328
SEZIONE 9 TRASPORTI E COMUNICAZIONI	47.075	61.523	86.439
SEZIONE 10 AZIONI ED INTERVENTI NEL CAMPO ECONOMICO	440.633	389.338	776.720
SEZIONE 12 ONERI NON RIPARTIBILI	3.000	371.583	374.583
<b>TOTALE TITOLO 2</b>	<b>1.447.592</b>	<b>1.706.194</b>	<b>2.891.359</b>
<b>TITOLO 3 SPESE PER IL RIMBORSO DEI MUTUI E DEI PRESTITI</b>			
SEZIONE 12 ONERI NON RIPARTIBILI		64.242	64.242
<b>TOTALE TITOLO 3</b>		<b>64.242</b>	<b>64.242</b>
<b>TOTALE</b>	<b>1.848.002</b>	<b>10.247.814</b>	<b>12.034.119</b>

(in milioni di lire)

DESCRIZIONE	Residui previsti alla chiusura esercizio in corso	Previsioni di competenza	Previsione di cassa
<b>TITOLO 1 SPESE CORRENTI</b>			
CATEGORIA 1 SERVIZI DEGLI ORGANI ISTITUZIONALI DELLA REGIONE	497	15.664	16.161
CATEGORIA 2 PERSONALE	27.491	176.621	203.013
CATEGORIA 3 ACQUISTO DI BENI E SERVIZI	216.505	590.007	756.683
CATEGORIA 4 TRASFERIMENTI	155.515	7.525.983	7.707.424
CATEGORIA 5 INTERESSI		38.793	38.793
CATEGORIA 6 POSTE CORRETTIVE E COMPENSATIVE DELLE ENTRATE	402	521	923
CATEGORIA 7 SOMME NON ATTRIBUIBILI		129.789	355.521
<b>TOTALE TITOLO 1</b>	<b>400.410</b>	<b>8.477.378</b>	<b>9.078.518</b>
<b>TITOLO 2 SPESE D'INVESTIMENTO</b>			
CATEGORIA 8 BENI ED OPERE IMMOBILIARI A CARICO DIRETTO DELLA REGIONE	900.922	396.267	1.145.037
CATEGORIA 9 BENI MOBILI, MACCHINE ED ATTREZZATURE TECNICO SCIENTIFICHE	3.220	4.375	7.595
CATEGORIA 10 TRASFERIMENTI	539.150	929.795	1.358.670
CATEGORIA 11 PARTECIPAZIONI AZIONARIE E CONFERIMENTI	4.300	6.000	10.300
CATEGORIA 14 SOMME NON ATTRIBUIBILI		369.757	369.757
<b>TOTALE TITOLO 2</b>	<b>1.447.592</b>	<b>1.706.194</b>	<b>2.891.359</b>
<b>TITOLO 3 SPESE PER IL RIMBORSO DEI MUTUI E DEI PRESTITI</b>			
CATEGORIA 15 MUTUI		4.242	4.242
CATEGORIA 31		60.000	60.000
<b>TOTALE TITOLO 3</b>		<b>64.242</b>	<b>64.242</b>
<b>TOTALE</b>	<b>1.848.002</b>	<b>10.247.814</b>	<b>12.034.119</b>

**Classificazione della spesa  
secondo l'analisi economico-funzionale  
(codice interregionale)**





CODICI							DESCRIZIONE	IMPORTI
1	2	3	4	5	6	7		
CLASSIFICAZIONE								
							CLASSIFICAZIONE SUL GENERE DELLE FUNZIONI	
1							SPESE PER L'ADEMPIMENTO DI FUNZIONI NORMALI	11.902.189.000.000
2							SPESE PER GLI ULTERIORI PROGRAMMI DI SVILUPPO	1.403.485.000.000
							TOTALE DI BILANCIO	13.305.674.000.000
							CLASSIFICAZIONE SULLA TITOLARITA' DELLE FUNZIONI	
1							SPESE PER FUNZIONI PROPRIE	13.296.317.000.000
2							SPESE PER FUNZIONI DELEGATE ALLA REGIONE	9.357.000.000
							TOTALE DI BILANCIO	13.305.674.000.000
							CLASSIFICAZIONE ECONOMICA DI I E II GRADO	
							TITOLO 1 - SPESE CORRENTI	
						10	SERVIZI DEGLI ORGANI ISTITUZIONALI DELLA REGIONE	15.664.000.000
						21	RETRIBUZIONI AL PERSONALE	172.121.000.000
						30	PERSONALE IN QUIESCENZA	4.500.000.000
						41	ACQUISTO DI BENI NON DUREVOLI E SERVIZI IN SENSO STRETTO	531.112.000.000
						42	SPESE PER COLLABORAZIONI, STUDI, CONSULENZE, RICERCHE, INDAGINI	12.205.000.000
						43	ACQUISTO E RINNOVO DI BENI DUREVOLI	5.650.000.000
						44	FITTI PASSIVI, CANONI, LIVELLI E LEASING	39.290.000.000
						45	PREMI ASSICURATIVI	750.000.000
						46	IMPOSTE E TASSE	500.000.000
						48	ALTRI ACQUISTI DI BENI E SERVIZI	500.000.000
						51	TRASFERIMENTI ALLO STATO ED ALTRI ENTI DEL SETTORE STATALE	45.200.000.000
						52	TRASFERIMENTI AI COMUNI	107.400.000.000
						53	TRASFERIMENTI ALLE PROVINCE	27.640.000.000
						54	TRASFERIMENTI A CONSORZI DI ENTI LOCALI E COMUNITA' MONTANE	3.540.000.000
						55	TRASFERIMENTI AD AZIENDE REGIONALIZZATE E AZIENDE CONSORTILI	349.687.000.000
						57	TRASFERIMENTI ALLE UNITA' SANITARIE LOCALI	6.613.036.000.000
						58	TRASFERIMENTI A ALTRI ENTI LOCALI E CONSORZI PUBBLICI LOCALI	33.250.000.000
						59	TRASFERIMENTI ALLE REGIONI ED AI CONSORZI INTERREGIONALI	14.640.000.000
						61	TRASFERIMENTI ALLE FAMIGLIE	520.000.000
						62	TRASFERIMENTI ALLE ISTITUZIONI NON AVENTI FINI DI LUCRO	190.045.000.000
						63	TRASFERIMENTI A IMPRESE, A CONSORZI DI IMPRESE E COOPERATIVE	141.025.000.000
						73	INTERESSI AD ALTRI SOGGETTI	38.793.000.000
						83	PARTITE CHE SI COMPENSANO CON L'ENTRATA: ALTRE PARTITE	521.000.000

CODICI							DESCRIZIONE	IMPORTI
1	2	3	4	5	6	7		
CLASSIFICAZIONE								
			90				SOMME NON ATTRIBUIBILI	129.789.000.000
							TOTALE TITOLO 1	8.477.378.000.000
							CLASSIFICAZIONE ECONOMICA DI I E II GRADO	
	2						TITOLO 2 - SPESE D'INVESTIMENTO	
			10				BENI ED OPERE IMMOBILIARI A CARICO DIRETTO DELLA REGIONE	396.267.000.000
			20				BENI MOBILI, MACCHINE ED ATTREZZATURE TECNICO-SCIENTIFICHE	4.375.000.000
			32				TRASFERIMENTI AI COMUNI	70.217.000.000
			33				TRASFERIMENTI ALLE PROVINCE	2.000.000.000
			34				TRASFERIMENTI A CONSORZI DI ENTI LOCALI E COMUNITA' MONTANE	8.100.000.000
			35				TRASFERIMENTI AD AZIENDE REGIONALIZZATE E AZIENDE CONSORTILI	39.873.000.000
			37				TRASFERIMENTI ALLE UNITA' SANITARIE LOCALI	468.076.000.000
			38				TRASFERIMENTI A ALTRI ENTI LOCALI E CONSORZI PUBBLICI LOCALI	10.300.000.000
			39				TRASFERIMENTI ALLE REGIONI ED AI CONSORZI INTERREGIONALI	1.000.000.000
			41				TRASFERIMENTI ALLE FAMIGLIE	30.907.000.000
			42				TRASFERIMENTI A ISTITUZIONI SOCIALI NON AVENTI FINI DI LUCRO	8.000.000.000
			43				TRASFERIMENTI A IMPRESE, CONSORZI DI IMPRESE E COOPERATIVE	291.322.000.000
			51				PARTECIPAZIONI AZIONARIE A IMPRESE PUBBLICHE	6.000.000.000
			80				SOMME NON ATTRIBUIBILI	369.757.000.000
							TOTALE TITOLO 2	1.706.194.000.000
							CLASSIFICAZIONE ECONOMICA DI I E II GRADO	
	3						TITOLO 3 - SPESE PER IL RIMBORSO DEI MUTUI E DEI PRESTITI	
			10				MUTUI	4.242.000.000
			30				ANTICIPAZIONI ED ALTRE OPERAZIONI DI CREDITO A BREVE TERMINE	60.000.000.000
							TOTALE TITOLO 3	64.242.000.000
							CLASSIFICAZIONE ECONOMICA DI I E II GRADO	
	4						TITOLO 4 - SPESE PER PARTITE DI GIRO	
			11				RITENUTE PREVIDENZIALI E ASSISTEN.LI A CARICO DEL PERSONALE	15.000.000.000
			12				VERSAMENTI NEI CONTI CORRENTI DI TESORERIA DELLO STATO	3.000.000.000.000
			13				ALTRE PARTITE DI GIRO	42.860.000.000
							TOTALE TITOLO 4	3.057.860.000.000
							TOTALE DI BILANCIO	13.305.674.000.000
							CLASSIFICAZIONE ECONOMICA DI III GRADO	
				1			SPESE CORRENTI DI AMMINISTRAZIONE	3.543.911.000.000

CODICI							DESCRIZIONE	IMPORTI
1	2	3	4	5	6	7		
CLASSIFICAZIONE								
				2			SPESE CORRENTI OPERATIVE	8.038.327.000.000
				3			SPESE "UNA TANTUM" IN CONTO CAPITALE PER INVESTIMENTI	1.507.551.000.000
				4			SPESE IN ANNUALITA' IN CONTO AMMORTAMENTO MUTUI	202.118.000.000
				5			SPESE PER ALTRE ANNUALITA'	8.335.000.000
				6			SPESE PER CONTRIBUTI PER CREDITI D'ESERCIZIO	5.000.000.000
				7			SPESE PER CONTRIBUTI IN FORMA ATTUALIZZATA SU PRESTITI	432.000.000
							TOTALE DI BILANCIO	13.305.674.000.000
							CLASSIFICAZIONE FUNZIONALE DI I GRADO	
				01			AMMINISTRAZIONE GENERALE	347.415.000.000
				04			SICUREZZA PUBBLICA	2.050.000.000
				06			ISTRUZIONE E CULTURA	100.945.000.000
				07			AZIONI ED INTERVENTI NEL CAMPO DELLE ABITAZIONI	79.260.000.000
				08			AZIONI ED INTERVENTI NEL CAMPO SOCIALE	8.094.831.000.000
				09			TRASPORTI E COMUNICAZIONI	402.655.000.000
				10			AZIONI ED INTERVENTI NEL CAMPO ECONOMICO	523.241.000.000
				11			INTERVENTI A FAVORE DELLA FINANZA REGIONALE E LOCALE	1.000.000.000
				12			ONERI NON RIPARTIBILI	3.754.277.000.000
							TOTALE DI BILANCIO	13.305.674.000.000
							CLASSIFICAZIONE FUNZIONALE DI II GRADO	
				01			ORDINAMENTO UFFICI - AMM.NE GENERALE ED ORGANI ISTITUZIONALI	324.915.000.000
				03			POLIZIA AMMINISTRATIVA E SERVIZI ANTINCENDIO	550.000.000
				04			ISTRUZIONE E DIRITTO ALLO STUDIO	42.988.000.000
				05			ORIENTAMENTO E FORMAZIONE PROFESSIONALE	183.774.000.000
				06			ORGANIZZAZIONE DELLA CULTURA E RELATIVE STRUTTURE	45.282.000.000
				07			ASSISTENZA SOCIALE E RELATIVE STRUTTURE	128.621.000.000
				08			DIFESA DELLA SALUTE E RELATIVE STRUTTURE	7.545.052.000.000
				09			SPORT E TEMPO LIBERO	11.472.000.000
				10			AGRICOLTURA E ZOOTECNIA	259.570.000.000
				11			FORESTE	18.840.000.000
				12			SVILUPPO DELL'ECONOMIA MONTANA	20.952.000.000
				14			CACCIA E PESCA	22.892.000.000
				15			OPERE PUBBLICHE	9.127.000.000
				16			ACQUEDOTTI, FOGNATURE ED ALTRE OPERE IGIENICHE	186.752.000.000
				17			VIABILITA'	6.426.000.000

CODICI							DESCRIZIONE	IMPORTI
1	2	3	4	5	6	7		
CLASSIFICAZIONE								
						18	TRASPORTI SU STRADA	349.749.000.000
						20	TRASPORTI MARITTIMI E NAVIGAZIONE INTERNA	38.880.000.000
						22	ALTRI TRASPORTI	8.600.000.000
						23	ARTIGIANATO	11.705.000.000
						24	TURISMO ED INDUSTRIA ALBERGHIERA	57.355.000.000
						25	FIERE, MERCATI E COMMERCIO INTERNO	8.278.000.000
						26	EDILIZIA ABITATIVA	79.760.000.000
						27	URBANISTICA	21.635.000.000
						28	INDUSTRIA E FONTI DI ENERGIA	34.257.000.000
						29	PROTEZIONE DELLA NATURA, BENI AMBIENTALI, PARCHI E RISERVE	110.215.000.000
						30	RICERCA SCIENTIFICA	250.000.000
						31	ONERI FINANZIARI	103.035.000.000
						32	SPESE NON ATTRIBUITE	3.637.042.000.000
						33	INTERVENTI NON RIPARTIBILI A FAVORE DELLA FINANZA LOCALE	37.700.000.000
							TOTALE DI BILANCIO	13.305.674.000.000

**Bilancio pluriennale 1992-1994**

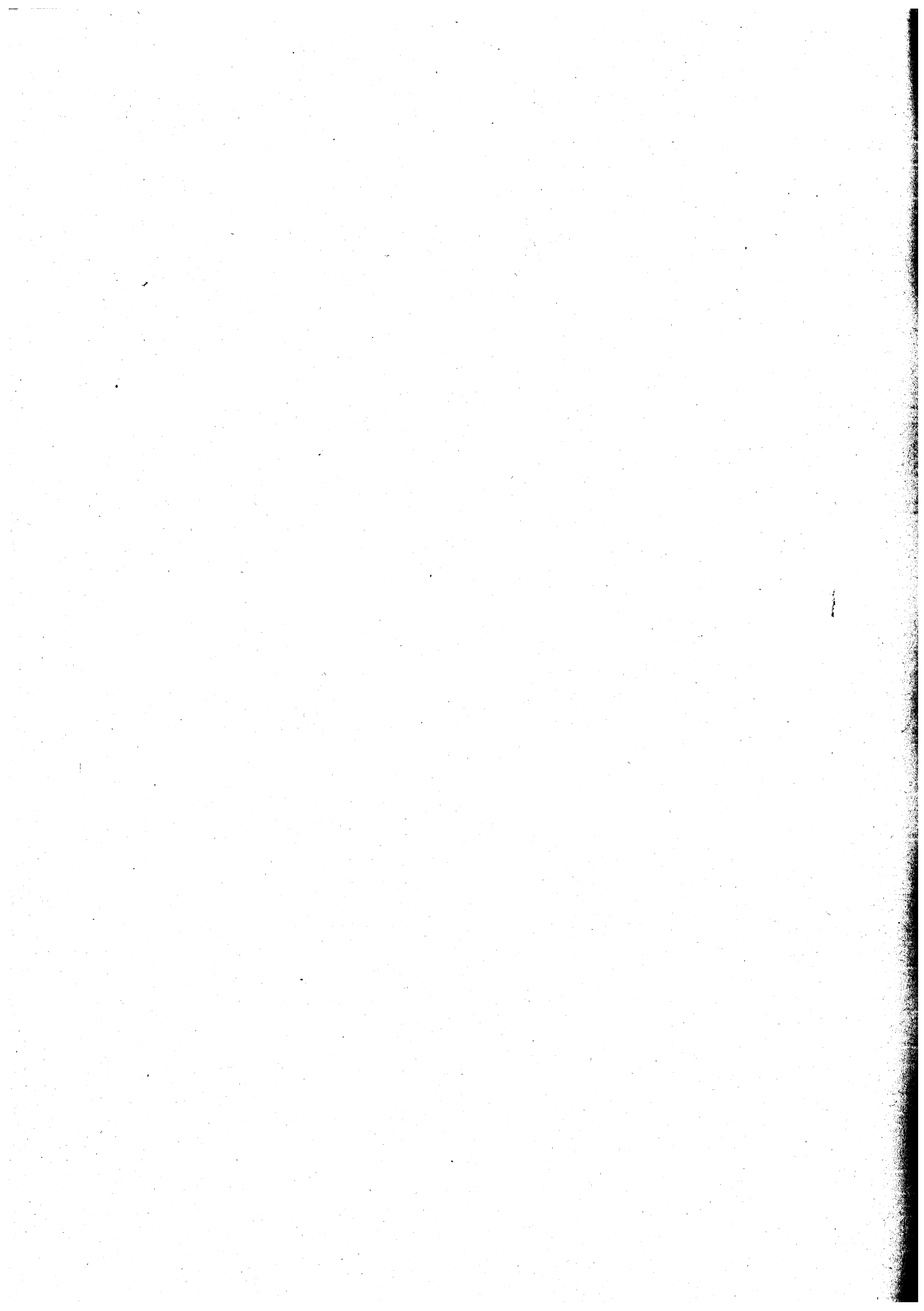

**Quadro generale riassuntivo  
del bilancio pluriennale 1992-1994**



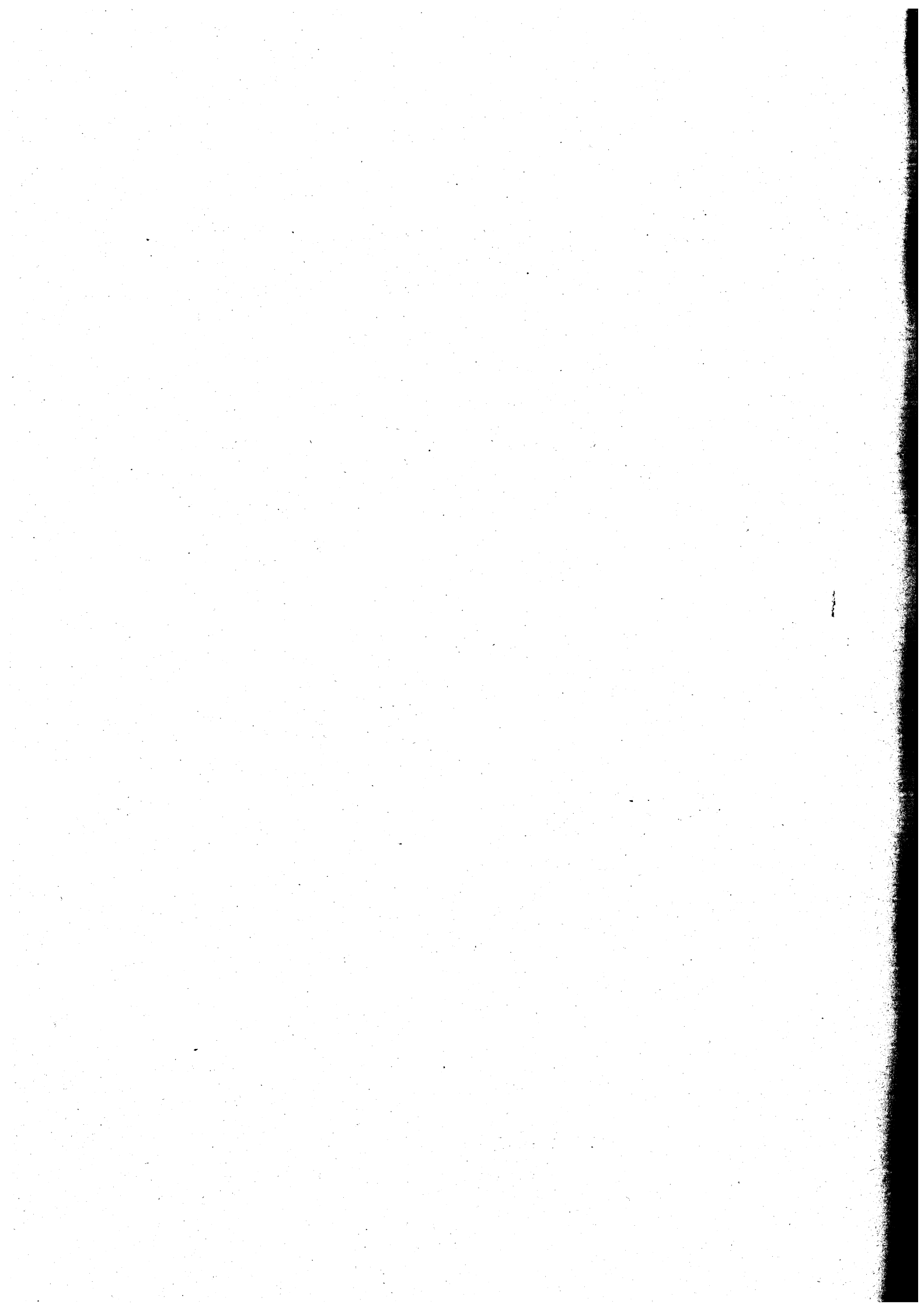

## ENTRATA

(in milioni di lire)

Denominazione dei titoli	Competenza			
	1992	1993	1994	Totale
SALDO FINANZIARIO POSITIVO PRE SUNTO	575.379			575.379
FONDO INIZIALE DI CASSA				
TITOLO 1 ENTRATE DERIVANTI DA TRIBUTI PROPRI DELLA REGIONE, DAL GET TITO DI TRIBUTI ERARIALI O DI QUOTE DI ESSO DEVOLUTE ALLA RE GIONE STESSA A TITOLO DI RIPAR TIZIONE DEL FONDO COMUNE	997.340	1.023.659	1.041.100	3.062.099
TITOLO 2 ENTRATE DERIVANTI DA CONTRIBU TI ED ASSEGNAZIONI DELLO STATO ED IN GENERE DA TRASFERIMENTI DI FONDI DAL BILANCIO STATALE ANCHE IN RAPPORTO ALL'ESERCI ZIO DI FUNZIONI DELEGATE	7.316.840	623.676	498.066	8.438.582
TITOLO 3 ENTRATE DERIVANTI DA RENDITE PATRIMONIALI, DA UTILI DI ENTI E DI AZIENDE REGIONALI	22.445	20.145	20.145	62.735
TITOLO 4 ENTRATE DERIVANTI DA ALIENAZIO NE DI BENI PATRIMONIALI, DA TRA SFERIMENTI DI CAPITALE E RIM BORSI DI CREDITI	6.530	655	655	7.840
TITOLO 5 ENTRATE DERIVANTI DA MUTUI, PRESTITI O DA ALTRE OPERAZIONI CREDITIZIE	1.329.280	60.000	60.000	1.449.280
TITOLO 6 ENTRATE PER CONTABILITA' SPE CIALI	3.057.860	3.057.860	3.057.860	9.173.580
TOTALE GENERALE DELL'ENTRATA	13.305.674	4.785.995	4.677.826	22.769.495

SPESA

(in milioni di lire)

Denominazione dei titoli	Competenza			
	1992	1993	1994	Totale
TITOLO 1 ORGANI, STRUTTURE E SERVIZI DEL L'AMMINISTRAZIONE GENERALE	341.230	315.003	319.299	975.532
TITOLO 2 INTERVENTI A SOSTEGNO DEL SET TORE PRIMARIO	305.509	99.550	80.834	485.893
TITOLO 3 INTERVENTI A SOSTEGNO DEL SET TORE SECONDARIO ED ENERGETICO	53.162	42.367	25.964	121.493
TITOLO 4 INTERVENTI PER LA RAZIONALIZZA ZIONE DEL SETTORE TERZIARIO	65.633	43.079	39.293	148.005
TITOLO 5 INTERVENTI NEL CAMPO DELLE ABI TAZIONI	81.708	77.643	77.643	236.994
TITOLO 6 POTENZIAMENTO DELLE STRUTTURE E DELLE ATTIVITA' AL SERVIZIO DEL TERRITORIO	416.692	347.985	329.159	1.093.836
TITOLO 7 DIFESA DEL SUOLO E TUTELA DEL L' AMBIENTE	307.269	46.270	44.461	398.000
TITOLO 8 RIQUALIFICAZIONE E RAZIONALIZ ZAZIONE DEI SISTEMI DI PROTE ZIONE SOCIALE E SANITARIA DEI CITTADINI	7.675.973	125.152	107.114	7.908.239
TITOLO 9 STRUTTURE E SERVIZI PER LA CUL TURA, LA SCUOLA, LA FORMAZIONE PROFESSIONALE ED IL TEMPO LIBE RO	280.721	204.134	176.647	661.502

## SPESA

(in milioni di lire)

Denominazione dei titoli	Competenza			
	1992	1993	1994	Totale
TITOLO 10 ONERI NON RIPARTIBILI	615.882	294.617	102.167	1.012.666
TITOLO 11 ONERI PER IL SERVIZIO DEL DEBITO REGIONALE E DELLE OBBLIGAZIONI DI GARANZIA	104.035	132.335	317.385	553.755
TITOLO 12 SPESE PER PARTITE DI GIRO	3.057.860	3.057.860	3.057.860	9.173.580
TOTALE GENERALE DELLA SPESA	13.305.674	4.785.995	4.677.826	22.769.495

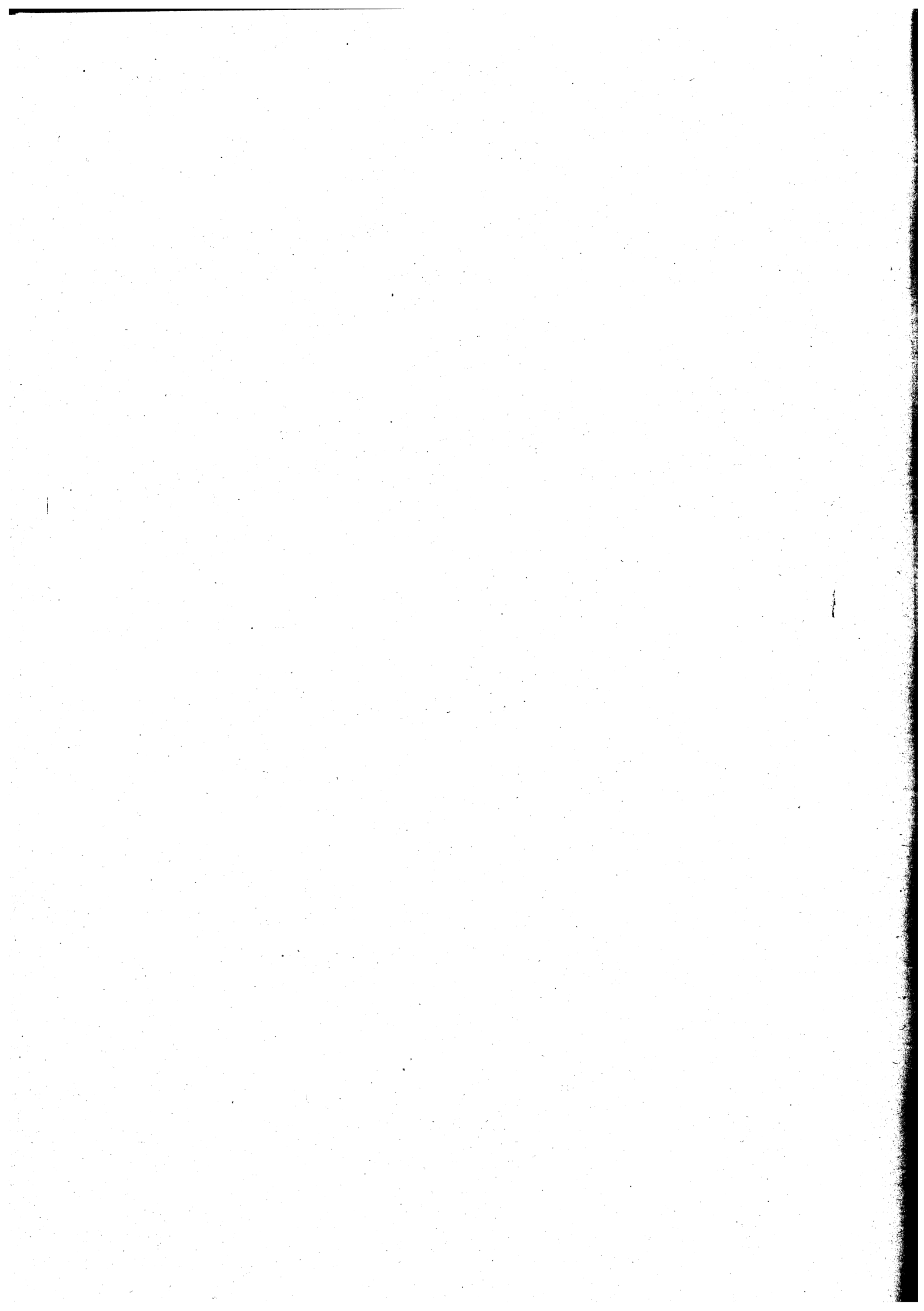

Entrata

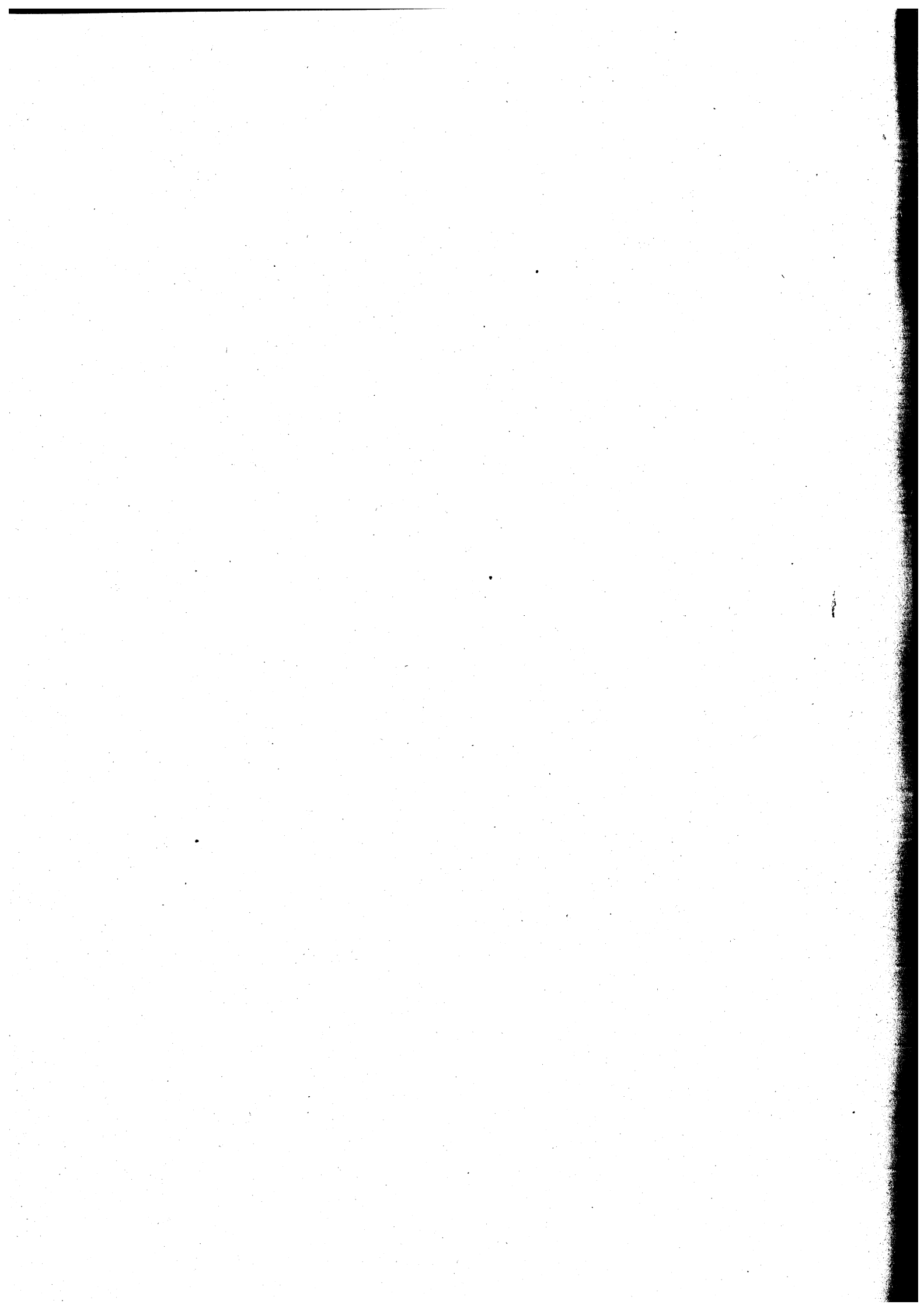

CAPITOLO		P R E V I S I O N I			
numero	denominazione	1992	1993	1994	TOTALE
	SALDO FINANZ.POSITIVO PRESUNTO TITOLO 01 ENTRATE DERIVANTI DA TRIBUTI PROPRI DELLA REGIONE, DAL GET TITO DI TRIBUTI ERARIALE O DI QUOTE DI ESSO DEVOLUTE ALLA RE GIONE STESSA A TITOLO DI RIPAR TIZIONE DEL FONDO COMUNE	575.379.000.000			575.379.000.000
	CATEGORIA 01 TRIBUTI PROPRI				
	SEZIONE 02 IMPOSTE E TASSE SUGLI AFFARI				
110	IMPOSTA REGIONALE SULLE CONCES SIONI STATALI DEI BENI DEL DE MANIO E DEL PATRIMONIO INDISPO NIBILE (L.R. 17.1.1972, N.1)	1.000.000.000	900.000.000	900.000.000	2.800.000.000
150	TASSE SULLE CONCESSIONI REGIO NALI (L.R. 19.12.1988, N.61 E ART.4 LEGGE 14.6.1990, N. 158)	7.000.000.000	7.000.000.000	7.000.000.000	21.000.000.000
152	TASSE DI CONCESSIONE REGIONA LE IN MATERIA VENATORIA (L.R. 8.5.1980, N.50)	11.500.000.000	11.500.000.000	11.500.000.000	34.500.000.000
154	TASSE DI CONCESSIONE REGIONA LE IN MATERIA DI PESCA (L.R. 19.12.1988, N.61)	5.400.000.000	5.400.000.000	5.400.000.000	16.200.000.000
160	TASSA AUTOMOBILISTICA REGIONA LE (L.R. 17.1.1972, N.3 E L.R. 14.12.1990, N. 43)	212.000.000.000	225.000.000.000	225.000.000.000	662.000.000.000
165	ADDIZIONALE REGIONALE ALL'IMPO STA ERARIALE DI TRASCRIZIONE DI CUI ALLA LEGGE 23.12.1977, N. 952 E SUCCESSIVE MODIFICA ZIONI (ART. 6-I COMMA LETT.A)- LEGGE 14.6.1990, N.158, D.L.G 21.12.1990, N. 398 E L.R. 6.9. 1991, N. 26)	52.000.000.000	52.000.000.000	52.000.000.000	156.000.000.000
				ENTRATA	TIT. 01 CAT. 01 SEZ. 02



CAPITOLO		P R E V I S I O N I			
numero	denominazione	1992	1993	1994	TOTALE
170	ADDITIONALE REGIONALE ALL'IMPOSTA DI CONSUMO SUL GAS METANO AI SENSI DELL'ART. 6 - I COMMA LETT. B) - DELLA LEGGE 14.6.1990, N. 158 E D.LG. 21.12.90, N. 398 (L.R. 6.9.1991, N. 26)	162.000.000.000	160.000.000.000	161.000.000.000	483.000.000.000
180	QUOTA REGIONALE SULLE TASSE UNIVERSITARIE E TASSA DI ABILITAZIONE A NORMA ART.36 L.R.22.10.1982, N.50 E L.R. 19.12.88 N.. 61)	4.500.000.000	4.500.000.000	4.500.000.000	13.500.000.000
190	TASSA REGIONALE PER L'OCCUPAZIONE DI SPAZI ED AREE PUBBLICHE (L.R. 17.1.1972, N. 4 E L.R. 24.11.1987, N. 55)	500.000.000	500.000.000	500.000.000	1.500.000.000
*	TOTALE SEZIONE 02	455.900.000.000	466.800.000.000	467.800.000.000	1.390.500.000.000
**	RIEPILOGO CATEGORIA 01				
**	SEZIONE 02	455.900.000.000	466.800.000.000	467.800.000.000	1.390.500.000.000
**	TOTALE CATEGORIA 01	455.900.000.000	466.800.000.000	467.800.000.000	1.390.500.000.000
	CATEGORIA 02				
	TRIBUTI DEVOLUTI DALLO STATO E SOMME SOSTITUTIVE DI TRIBUTI				
	SEZIONE 06				
	ENTRATE DERIVANTI DALL'ART 8 DELLA LEGGE N. 281/1970, DI NATURA TRIBUTARIA				
510	QUOTA REGIONALE DEL FONDO COMUNE DI CUI ALL'ART.8 DELLA LEGGE 16 MAGGIO 1970 N.281 E ART. 2 L. 14.6.1990 N. 158	530.000.000.000	545.000.000.000	561.000.000.000	1.636.000.000.000
*	TOTALE SEZIONE 06	530.000.000.000	545.000.000.000	561.000.000.000	1.636.000.000.000
	ENTRATA				
	TIT. 01 CAT. 02 SEZ. 06				

CAPITOLO		P R E V I S I O N I			TOTALE
numero	denominazione	1992	1993	1994	
	TITOLO 02 ENTRATE DERIVANTI DA CONTRIBUTI ED ASSEGNAZIONI DELLO STATO ED IN GENERE DA TRASFERIMENTI DI FONDI DAL BILANCIO STATALE ANCHE IN RAPPORTO ALL'ESERCIZIO DI FUNZIONI DELEGATE				
	CATEGORIA 01 ENTRATE DERIVANTI DA ASSEGNAZIONI STATALI CONNESSE AI PROGRAMMI DI SVILUPPO DI CUI ALL'ART. 9 DELLA LEGGE 16/5/1970, N. 281				
	SEZIONE 01 ENTRATE DERIVANTI DAL FONDO PER IL FINANZIAMENTO DEI PROGRAMMI REGIONALI DI SVILUPPO				
710	QUOTA REGIONALE DEL FONDO PER IL FINANZIAMENTO DEI PROGRAMMI REGIONALI DI SVILUPPO (ART. 9 L. 16.5.1970, N.281 E ART. 3 L. 14.6.1990 N. 158)	63.000.000.000	66.000.000.000	70.000.000.000	199.000.000.000
711	QUOTA REGIONALE EX ART9 LEGGE 16.5.1970, N.281, RELATIVA AI CONTRIBUTI PER IL FINANZIAMENTO DEL PROGRAMMA DI COMPLETAMENTO DEGLI OSPEDALI CIVILI E PSICHIATRICI	3.458.000.000	3.458.000.000	3.458.000.000	10.374.000.000
	TOTALE SEZIONE 01	66.458.000.000	69.458.000.000	73.458.000.000	209.374.000.000
	SEZIONE 02 ENTRATE DERIVANTI DA LEGGI SPECIALI CONFLUITE NEL FONDO PROGRAMMI REGIONALI DI SVILUPPO				
				ENTRATA	TIT. 02 CAT. 01 SEZ. 02

\*

CAPITOLO		P R E V I S I O N I			TOTALE
numero	denominazione	1992	1993	1994	
610	SEZIONE U/ ENTRATE SOSTITUTIVE DI TRIBU TI SOPPRESSI	11.440.000.000	11.859.000.000	12.300.000.000	35.599.000.000
*	TOTALE SEZIONE 07	11.440.000.000	11.859.000.000	12.300.000.000	35.599.000.000
**	RIEPILOGO CATEGORIA 02	530.000.000.000	545.000.000.000	561.000.000.000	1.636.000.000.000
**	SEZIONE 06	11.440.000.000	11.859.000.000	12.300.000.000	35.599.000.000
**	SEZIONE 07	541.440.000.000	556.859.000.000	573.300.000.000	1.671.599.000.000
**	TOTALE CATEGORIA 02	541.440.000.000	556.859.000.000	573.300.000.000	1.671.599.000.000
***	RIEPILOGO TITOLO 01	455.900.000.000	466.800.000.000	467.800.000.000	1.390.500.000.000
*	CATEGORIA 01	541.440.000.000	556.859.000.000	573.300.000.000	1.671.599.000.000
*	CATEGORIA 02	997.340.000.000	1.023.659.000.000	1.041.100.000.000	3.062.099.000.000
	TOTALE TITOLO 01	997.340.000.000	1.023.659.000.000	1.041.100.000.000	3.062.099.000.000
	ENTRATA				TIT. 01 CAT. 02 SEZ. 07

CAPITOLO		P R E V I S I O N I			
numero	denominazione	1992	1993	1994	TOTALE
812	ASSEGNAZIONE STATALE PER CON CORSO NEL PAGAMENTO DEGLI INTERESSI SU MUTUI DI CUI ALL' ART. 18 DELLA LEGGE 9.5.1975, N. 153 ATTUAZIONE DIRETTIVE CEE PER LA RIFORMA DELL'AGRICOLTURA	4.368.000.000	4.368.000.000	4.368.000.000	13.104.000.000
816	ASSEGNAZIONE DI FONDI PER "ATTUAZIONE DELLE DIRETTIVE COMUNITARIE SULL'AGRICOLTURA DI MONTAGNA E DI TALUNE ZONE SVANTAGGIATE" (LEGGE 10.5.1976, N. 352)	342.000.000	342.000.000	342.000.000	1.026.000.000
822	ASSEGNAZIONE FONDI PER IL FINANZIAMENTO ATTIVITA' AGRICOLE (ART. 2 LEGGE 1.7.1977, N. 403)	1.505.000.000	1.505.000.000	1.505.000.000	4.515.000.000
825	ASSEGNAZIONE STATALE SULLA LEGGE "DIFFERIMENTO DELLE DISPOSIZIONI DI CUI ALLA LEGGE 8.11.1986, N. 752" (EX ART. 3 LEGGE N. 752/86 E LEGGE 10.7.1991, N. 201)	89.212.000.000			89.212.000.000
826	ASSEGNAZIONE STATALE SULLA LEGGE "DIFFERIMENTO DELLE DISPOSIZIONI DI CUI ALLA LEGGE 8.11.1986, N. 752 (EX ART. 4 LEGGE N. 752/86 E LEGGE 10.7.1991, N. 201)	7.000.000.000			7.000.000.000
827	ASSEGNAZIONE STATALE SULLA LEGGE "DIFFERIMENTO DELLE DISPOSIZIONI DI CUI ALLA LEGGE 8.11.1986, N. 752 (EX ART. 6 LEGGE N. 752/86 E LEGGE 10.7.1991, N. 201)	3.655.000.000			3.655.000.000
842	ASSEGNAZIONE STATALE PER CON CORSO NEGLI INTERESSI SU MUTUI VENTENNALI STIPULATI DA CONTI NE SOCIALI, STALLE SOCIALI, COOPERATIVE ORTOFRUTTICOLE E LAT TIERO-CASEARIE PER LA TRASFORMAZIONE DI PASSIVITA' ONEROSE - ARTT. 14 E 16 LEGGE 1.8.1981 N. 423.	1.606.000.000	1.606.000.000	1.606.000.000	4.818.000.000
				ENTRATA	TIT. 02 CAT. 01 SEZ. 02

CAPITOLO		P R E V I S I O N I			TOTALE
numero	denominazione	1992	1993	1994	
*	TOTALE SEZIONE 02	107.688.000.000	7.821.000.000	7.821.000.000	123.330.000.000
**	RIEPILOGO CATEGORIA 01				
**	SEZIONE 01	66.458.000.000	69.458.000.000	73.458.000.000	209.374.000.000
**	SEZIONE 02	107.688.000.000	7.821.000.000	7.821.000.000	123.330.000.000
**	TOTALE CATEGORIA 01	174.146.000.000	77.279.000.000	81.279.000.000	332.704.000.000
	CATEGORIA 02 ENTRATE DERIVANTI DA CONTRIBU TI SPECIALI DI CUI AL TERZO COMMA DELL'ART. 119 DELLA COSTI TUZIONE E DA ALTRI PARTICOLARI FINANZIAMENTI PREVISTI DAGLI STATUTI SPECIALI REGIONALI				
	SEZIONE 02 ENTRATE DERIVANTI DA ASSEGNA ZIONI STATALI IN CONTO CAPITA LE				
980	ASSEGNAZIONE STATALE PER GLI INTERVENTI DI COMPETENZA REGIO NALE PER LA SALVAGUARDIA DI VE NEZIA (LEGGE 29.11.1984, N.798)	89.700.000.000			89.700.000.000
*	TOTALE SEZIONE 02	89.700.000.000			89.700.000.000
**	RIEPILOGO CATEGORIA 02				
**	SEZIONE 02	89.700.000.000			89.700.000.000
**	TOTALE CATEGORIA 02	89.700.000.000			89.700.000.000
	CATEGORIA 03 ALTRE ENTRATE DERIVANTI DA CON TRIBUTI ED ASSEGNAZIONI STATA LI				
				ENTRATA	TIT. 02 CAT. 03

CAPITOLO		P R E V I S I O N I			
numero	denominazione	1992	1993	1994	TOTALE
	SEZIONE 01 ENTRATE DERIVANTI DA CONTRIBUTI ED ASSEGNAZIONI STATALI DI PARTE CORRENTE				
1402	ASSEGNAZIONE STATALE SUL FONDO NAZIONALE TRASPORTI - SPESE CORRENTI - ART. 9 LEGGE 10.4. 1981, N. 151.	307.000.000.000	307.000.000.000	307.000.000.000	921.000.000.000
1503	ASSEGNAZIONE STATALE PER L'ACQUISTO DELLA BANCA DATI E PER LA REALIZZAZIONE DEL SISTEMA INFORMATIVO NAZIONALE SULLA FORMAZIONE PROFESSIONALE ( LEGGE 12.11.1988, N. 492)	3.882.000.000	3.882.000.000		7.764.000.000
1504	ASSEGNAZIONE STATALE PER LA REALIZZAZIONE DI CENTRI DI PRIMA ACCOGLIENZA E DI SERVIZI PER STRANIERI IMMIGRATI ( LEGGE 30. 12.1989, N. 416)	2.271.000.000			2.271.000.000
1505	ASSEGNAZIONE STATALE PER IL FINANZIAMENTO DEL PIANO PER LO SVILUPPO DI UN SISTEMA INFORMATIVO INTEGRATO PER LA FORMAZIONE PROFESSIONALE ( LEGGE 12. 11.1988, N. 492)	1.438.000.000	778.000.000		2.216.000.000
1600	ASSEGNAZIONE STATALE PER PRESTAZIONI ECONOMICHE A FAVORE DI CITTADINI AFFETTI DA TUBERCOLOSI E NON ASSISTITI DALL'INPS AI SENSI DELL'ART.5 DELLA LEGGE 4.3.1987, N. 88	500.000.000	500.000.000	500.000.000	1.500.000.000
1800	ASSEGNAZIONE STATALE PER ATTUAZIONE PROGRAMMA DI VIGILANZA COSTIERA E PER LA PREVENZIONE ED IL CONTROLLO DEGLI INQUINAMENTI DEL MARE DI CUI ALLA LEGGE 31.12.1982, N. 979 E ART. 3 LEGGE 4.8.1989, N. 283	523.000.000	523.000.000	523.000.000	1.569.000.000
*	TOTALE SEZIONE 01	315.614.000.000	312.683.000.000	308.023.000.000	936.320.000.000
				ENTRATA	TIT. 02 CAT. 03 SEZ. 01

CAPITOLO		P R E V I S I O N I			TOTALE
numero	denominazione	1992	1993	1994	
2010	SEZIONE 02 ENTRATE DERIVANTI DA CONTRIBUTI ED ASSEGNAZIONI STATALI IN CONTO CAPITALE	1.535.000.000	1.535.000.000	1.535.000.000	4.605.000.000
2020	QUOTA REGIONALE EX D.L. 24.2.1975, N.26, CONVERTITO NELLA LEGGE 23.4.1975, N.125, PER CONCORSI NEGLI INTERESSI SU MUTUI PER OPERE DI MIGLIORAMENTO FONDARIO	10.000.000.000	10.000.000.000	2.000.000.000	22.000.000.000
2025	ASSEGNAZIONE STATALE PER INCENTIVI PER LO SVILUPPO DELLA COOPERAZIONE ECONOMICA INTERNAZIONALE NELLE ZONE DEL CONFINE ORIENTALE (LEGGE 9.1.1991 N.19)	15.000.000.000	15.000.000.000		30.000.000.000
2210	ASSEGNAZIONE STATALE PER IL CONSOLIDAMENTO, I RESTAURI, LA MANUTENZIONE STRAORDINARIA E LA VALORIZZAZIONE DELLE VILLE VENETE (LEGGE 25.7.91, N. 233)	6.500.000.000	3.500.000.000	3.500.000.000	13.500.000.000
2390	NUOVE NORME PER IL FONDO DI SOLIDARIETA' NAZIONALE IN AGRICOLTURA (LEGGE 15.10.1981, N. 590 E LEGGE 13.5.1985, N. 198)	3.857.000.000	3.857.000.000	3.857.000.000	11.571.000.000
2405	ASSEGNAZIONE PER IL FINANZIAMENTO DELLE COMUNITA MONTANE (LEGGE 11.3.1975, N.72 E LEGGE N.93/1981)	102.000.000	102.000.000	102.000.000	306.000.000
				ENTRATA	TIT. 02 CAT. 03 SEZ. 02

CAPITOLO		P R E V I S I O N I			
numero	denominazione	1992	1993	1994	TOTALE
2406	ASSEGNAZIONE STATALE PER EDILIZIA CONVENZIONATA ED AGEVOLATA (ART. 36 L. 5.8.1978, N. 457)	43.133.000.000	43.133.000.000	43.133.000.000	129.399.000.000
2408	ASSEGNAZIONE STATALE PER L'EDILIZIA RURALE - ART.37 LEGGE 5.8.1978, N.457 -	1.907.000.000	1.907.000.000	1.907.000.000	5.721.000.000
2410	ASSEGNAZIONE STATALE PER L'EDILIZIA CONVENZIONATA ED AGEVOLATA - COMPLETAMENTO PROGRAMMI - ART. 38 LEGGE 5.8.1978, N. 457	834.000.000	834.000.000	834.000.000	2.502.000.000
2411	ASSEGNAZIONE STATALE PER FINANZIAMENTO DI MAGGIORI ONERI SU MUTUI CONCESSI AI SENSI DEGLI ARTT. 36 E 38 DELLA LEGGE N. 457/78	5.759.000.000	5.759.000.000	5.759.000.000	17.277.000.000
2412	ASSEGNAZIONE STATALE PER L'EDILIZIA CONVENZIONATA - ART. 9 LEGGE 15.2.1980, N. 25	3.730.000.000	3.730.000.000	3.730.000.000	11.190.000.000
2415	ASSEGNAZIONE STATALE PER CONTRIBUTI "UNA TANTUM" IN C/INTERESSI PER INTERVENTI DI EDILIZIA RURALE AI SENSI DELL'ART. 21 QUINQUIES DELLA LEGGE 25.3.1982, N. 94	1.338.000.000			1.338.000.000
2417	ASSEGNAZIONE STATALE PER IL FINANZIAMENTO DEL PROGRAMMA DI EDILIZIA RESIDENZIALE PUBBLICA - 1988/1989 - (ART. 22 - COMMI 2 E 3 DELLA LEGGE 11.3.88, N. 67)	11.978.000.000	11.978.000.000	11.978.000.000	35.934.000.000
2599	ASSEGNAZIONI DELLO STATO PER IL FINANZIAMENTO DI INTERVENTI DI SOSTEGNO ALLE IMPRESE TURISTICHE (LEGGE 25.8.1991, N.284 E D.L. 3.5.1991, N. 142)	11.668.000.000			11.668.000.000
				ENTRATA	TIT. 02 CAT. 03 SEZ. 02



CAPITOLO		P R E V I S I O N I			
numero	denominazione	1992	1993	1994	TOTALE
2664	ASSEGNAZIONE DELLO STATO IN SO STITUZIONE DELL'IMPOSTA DI SOG GIORNO SOPPRESSA DALL'ART. 10 DEL D.L. 2.3.1989, N. 66 CON VERTITO NELLA LEGGE 24.4.1989, N. 144	8.800.000.000	8.800.000.000	8.800.000.000	26.400.000.000
2666	ASSEGNAZIONE STATALE PER L' AM MODERNAMENTO E LA QUALIFICAZIO NE DELLE STRUTTURE RICETTIVO- TURISTICHE AI SENSI DELLA LEG GE 17.05.1983, N.217 - ART.13 - (TABELLA B L. 29.12.1990, N. 405)	3.500.000.000	4.500.000.000	4.500.000.000	12.500.000.000
2669	ASSEGNAZIONE STATALE PER CON TRIBUTI IN C/INTERESSI FINALIZ ZATI ALLA REALIZZAZIONE DI STRUTTURE TURISTICO-RICETTIVE, DI CUI AGLI ARTT. 1 E 2 DEL D. L. 4.11.1988, N. 455, CONVERTI TO NELLA LEGGE 30.12.1988, N. 556	672.000.000	672.000.000	672.000.000	2.016.000.000
2675	ASSEGNAZIONE STATALE PER MU TUI AGEVOLATI PER INTERVENTI IN EDILIZIA AI SENSI DELLA LEG GE N.94/1982 (ART.2-12', COMMA E ART.5 BIS LEGGE 5.4.85,N.118	5.000.000.000	5.000.000.000	5.000.000.000	15.000.000.000
2700	ASSEGNAZIONE STATALE PER RICO STRUZIONE E RIPARAZIONE FABBR CATI DISTRUTTI O DANNEGGIATI DA EVENTI BELLICI O DA RAPPRE SAGLIE NAZIFASCISTE	52.000.000	52.000.000	52.000.000	156.000.000
2780	ASSEGNAZIONE DELLO STATO PER L'ATTUAZIONE DEL PROGRAMMA TRIENNALE 1989-91 PER LA TUTE LA AMBIENTALE AI SENSI DELLO ART.2 BIS DELLA LEGGE 4.8.89, N. 283	16.900.000.000			16.900.000.000
				ENTRATA	TIT. 02 CAT. 03 SEZ. 02

CAPITOLO		P R E V I S I O N I			
numero	denominazione	1992	1993	1994	TOTALE
2781	ASSEGNAZIONE DELLO STATO PER L'ATTUAZIONE DEL PROGRAMMA TRIENNALE 1989-91 PER LA TUTELA AMBIENTALE AI SENSI DELLO ART.6 DELLA LEGGE 28.8.89, N. 805	29.300.000.000			29.300.000.000
2782	ASSEGNAZIONE DELLO STATO PER L'ATTUAZIONE DEL PROGRAMMA TRIENNALE 1989-91 PER LA TUTELA AMBIENTALE AI SENSI DELLO ART.13 DELLA LEGGE 28.8.89, N. 305	3.900.000.000			3.900.000.000
2783	ASSEGNAZIONE DELLO STATO PER L'ATTUAZIONE DEL PROGRAMMA TRIENNALE 1989-91 PER LA TUTELA AMBIENTALE AI SENSI DELLO ART.5 DELLA LEGGE 24.3.87, N. 119	600.000.000			600.000.000
*	TOTALE SEZIONE 02	186.065.000.000	120.359.000.000	97.359.000.000	403.783.000.000
2900	SEZIONE 03 ENTRATE DERIVANTI DA FONDI STATALI, FONDI COMUNITARI E DAL FONDO DI ROTAZIONE PER L'ATTUAZIONE DI DIRETTIVE COMUNITARIE				
2905	ASSEGNAZIONE DEL F.E.R.S. PER LA REALIZZAZIONE DEL PROGRAMMA VENETO DI CUI AL REG.TO C.E.E. N. 2052/88 - OBIETTIVO 2				
2920	CONTRIBUTO DEL F.S.E. PER L'ATTUAZIONE DI CORSI DI FORMAZIONE PROFESSIONALE - REG.TO CEE N. 2052/88 - OBIETTIVO 4	30.370.000.000			30.370.000.000
				ENTRATA	TIT. 02 CAT. 03 SEZ. 03

CAPITOLO		P R E V I S I O N I			
numero	denominazione	1992	1993	1994	TOTALE
2925	CONTRIBUTO DEL F.D.R. PER L'ATTUAZIONE DI CORSI DI FORMAZIONE PROFESSIONALE AI SENSI ART. 25 LEGGE N. 845/78 E LEGGE 16. 4.1987. N. 183 - REG.TO CEE N. 2052/88 - OBIETTIVO 4	18.000.000.000			18.000.000.000
2940	ASSEGNAZIONE DEL F.S.E. PER LA REALIZZAZIONE DEL PROGRAMMA VENETO DI CUI AL REG.TO CEE N. 2052/88 - OBIETTIVO 5/B	5.300.000.000	6.850.000.000		12.150.000.000
2945	ASSEGNAZIONE SUL F.D.R. PER LA REALIZZAZIONE DEL PROGRAMMA VENETO DI CUI AL REG.TO CEE N. 2052/88 - OBIETTIVO 5/B	42.500.000.000	47.200.000.000		89.700.000.000
2950	ASSEGNAZIONE DEL F.E.R.S. PER LA REALIZZAZIONE DEL PROGRAMMA VENETO DI CUI AL REG.TO CEE N. 2052/88 - OBIETTIVO 5/B	14.000.000.000	14.400.000.000		28.400.000.000
2955	ASSEGNAZIONI F.E.O.G.A. PER L'ATTUAZIONE DEL PROGRAMMA VENETO DI CUI AL REG.TO CEE N. 2052/88 - OBIETTIVO 5/B	17.000.000.000	19.000.000.000		36.000.000.000
2970	ASSEGNAZIONI STATALI PER IL FINANZIAMENTO DEGLI INTERVENTI PREVISTI DAI REGOLAMENTI COMUNITARI IN AGRICOLTURA IN MATERIA DI AZIONI STRUTTURALI (EX ART. 5 LEGGE N. 752/86 E LEGGE 16.4.1987, N. 183)	21.500.000.000			21.500.000.000
2975	ASSEGNAZIONE DELLA C.E.E. PER L'ATTUAZIONE DEGLI INTERVENTI RELATIVI AL P.I.M. ACQUACOLTURA DI CUI AL REG.TO C.E.E. N. 2088 DEL 23.7.1985				
2980	ASSEGNAZIONE DELLO STATO PER L'ATTUAZIONE DEGLI INTERVENTI RELATIVI AL P.I.M. ACQUACOLTURA DI CUI AL REG.TO C.E.E. N. 2088 DEL 23.7.1985				
	TOTALE SEZIONE 03	148.670.000.000	87.450.000.000		236.120.000.000
				ENTRATA	TIT. 02 CAT. 03 SEZ. 03

CAPITOLO		P R E V I S I O N I			
numero	denominazione	1992	1993	1994	TOTALE
4020	SEZIONE 05 ENTRATE DI PARTE CORRENTE DERI VANTI DA FONDO SANITARIO NAZIO NALE	6.248.140.000.000			6.248.140.000.000
*	TOTALE SEZIONE 05	6.248.140.000.000			6.248.140.000.000
4520	SEZIONE 06 ENTRATE IN CONTO CAPITALE DERI VANTI DAL FONDO SANITARIO NA ZIONALE	145.000.000.000			145.000.000.000
4530	MUTUI PER LA COSTITUZIONE DEL LA QUOTA DEL FONDO SANITARIO NAZIONALE DI PARTE CAPITALE (ART.52 DELLA LEGGE 23.12.78, N.833. E D.D.L. FINANZIARIA 1992 - TAB. C)	1.000.000.000			1.000.000.000
*	ASSEGNAZIONE QUOTA PARTE DEL FONDO SANITARIO REGIONALE DI PARTE CAPITALE PER FINANZIAMEN TO DELL'ISTITUTO ZOOFILATTI CO SPERIMENTALE DELLE VENEZIE (D.L. 30.12.1979, N.663, CONVER TITO NELLA LEGGE 29.2.80, N.33)	146.000.000.000			146.000.000.000
	TOTALE SEZIONE 06			ENTRATA TIT. 02 CAT. 03 SEZ. 06	

CAPITOLO		P R E V I S I O N I			
numero	denominazione	1992	1993	1994	TOTALE
**	RIEPILOGO CATEGORIA 03				
**	SEZIONE 01	315.614.000.000	312.683.000.000	308.023.000.000	936.320.000.000
**	SEZIONE 02	186.065.000.000	120.359.000.000	97.359.000.000	403.783.000.000
**	SEZIONE 03	148.670.000.000	87.450.000.000		236.120.000.000
**	SEZIONE 05	6.248.140.000.000			6.248.140.000.000
**	SEZIONE 06	146.000.000.000			146.000.000.000
**	TOTALE CATEGORIA 03	7.044.489.000.000	520.492.000.000	405.382.000.000	7.970.363.000.000
	CATEGORIA 04				
	ENTRATE PER L'ESERCIZIO DELLE FUNZIONI DELEGATE				
	SEZIONE 02				
	ENTRATE IN CONTO CAPITALE PER L'ESERCIZIO DI FUNZIONI DELEGATE				
5660	ASSEGNAZIONI DELLO STATO PER INTERVENTI IN CONTO INTERESSI NEL SETTORE ENERGETICO A NOR MA DELLA LEGGE 29.5.1982, N.308	1.405.000.000	1.405.000.000	1.405.000.000	4.215.000.000
5662	ASSEGNAZIONE STATALE PER IL FI NANZIAMENTO DI INTERVENTI NEL SETTORE ENERGETICO (LEGGE 9.1.91, N 10)	7.100.000.000	24.500.000.000	10.000.000.000	41.600.000.000
*	TOTALE SEZIONE 02	8.505.000.000	25.905.000.000	11.405.000.000	45.815.000.000
**	RIEPILOGO CATEGORIA 04				
**	SEZIONE 02	8.505.000.000	25.905.000.000	11.405.000.000	45.815.000.000
**	TOTALE CATEGORIA 04	8.505.000.000	25.905.000.000	11.405.000.000	45.815.000.000
				ENTRATA	TIT. 02 CAT. 04 SEZ. 02



CAPITOLO		P R E V I S I O N I			
numero	denominazione	1992	1993	1994	TOTALE
	TITOLO 03 ENTRATE DERIVANTI DA RENDITE PATRIMONIALI, DA UTILI DI ENTI E DI AZIENDE REGIONALI				
	CATEGORIA 01 VENDITA DI BENI E SERVIZI RESI DALLA REGIONE				
	SEZIONE 01 PROVENTI DI SERVIZI RESI DAL LA REGIONE				
6020	UFFICI REGIONALI DECENTRATI PROVENTI PER PRESTAZIONI NELLO ESCLUSIVO INTERESSE PRIVATO	100.000.000	100.000.000	100.000.000	300.000.000
6050	PROVENTI DERIVANTI DALL'ATTIVI TA' DELLE SEGRETERIE DELLE COM MISSIONI PROVINCIALI PER L'AR TIGIANATO ( ART.18 L.R. 31.12, 1987, N. 67)	100.000.000	100.000.000	100.000.000	300.000.000
6059	INTROITO SOMME DA VERSARE AL FONDO SANITARIO NAZIONALE (ART.69 LEGGE N.833/1978)	200.000.000	200.000.000	200.000.000	600.000.000
*	TOTALE SEZIONE 01	400.000.000	400.000.000	400.000.000	1.200.000.000
	SEZIONE 02 VENDITA DI BENI				
6100	PROVENTI DERIVANTI DAGLI ABBO NAMENTI E DALLA VENDITA DEL BOLLETTINO UFFICIALE DELLA RE GIONE (L.R. 8.5.1989, N.14)	1.000.000.000	1.000.000.000	1.000.000.000	3.000.000.000
6110	PROVENTI DERIVANTI DALLA VENDI TA E DA INSERZIONI PUBBLICITA RIE NEL BOLLETTINO UFFICIALE DELLA REGIONE VENETO - B.U.R. (L.R. 8.5.1989, N. 14)	1.000.000.000	1.000.000.000	1.000.000.000	3.000.000.000
				ENTRATA	TIT. 03 CAT. 01 SEZ. 02

CAPITOLO		P R E V I S I O N I			
numero	denominazione	1992	1993	1994	TOTALE
6120	PROVENTI DERIVANTI DAL CONCOR SO NELLA SPESA PER LA FORMAZIO NE DELLA CARTA TECNICA REGIONA LE E DELLA CARTA GEOMORFOLOGI- CA REGIONALE (L.R. 16.7.1976, N. 28)	100.000.000	100.000.000	100.000.000	300.000.000
6130	PROVENTI DERIVANTI DALLA VENDI TA E DA INSERZIONI PUBBLICITA RIE SU RIVISTE, PERIODICI ED ALTRE INIZIATIVE EDITORIALI DELLA GIUNTA REGIONALE (L.R. 10.1.1984, N.5)	30.000.000	30.000.000	30.000.000	90.000.000
6140	PROVENTI DERIVANTI DALLA VENDI TA E DA INSERZIONI PUBBLICITA RIE NELLA RIVISTA "VENETO NOTI ZIE" (L.R. 10.1.1984, N. 5)	50.000.000	50.000.000	50.000.000	150.000.000
*	TOTALE SEZIONE 02	2.180.000.000	2.180.000.000	2.180.000.000	6.540.000.000
**	RIEPILOGO CATEGORIA 01				
**	SEZIONE 01	400.000.000	400.000.000	400.000.000	1.200.000.000
**	SEZIONE 02	2.180.000.000	2.180.000.000	2.180.000.000	6.540.000.000
**	TOTALE CATEGORIA 01	2.580.000.000	2.580.000.000	2.580.000.000	7.740.000.000
	CATEGORIA 02				
	RENDITE PATRIMONIALI E PROVEN TI DEL DEMANIO				
	SEZIONE 01				
	FITTI (O REDDITI DI TERRENI E FABBRICATI)				
6210	FITTI ATTIVI	300.000.000	300.000.000	300.000.000	900.000.000
*	TOTALE SEZIONE 01	300.000.000	300.000.000	300.000.000	900.000.000
	ENTRATA				TIT. 03 CAT. 02 SEZ. 01



CAPITOLO		P R E V I S I O N I			
numero	denominazione	1992	1993	1994	TOTALE
	SEZIONE 04 INTERESSI ATTIVI DA ALTRI SOG GETTI				
6510	INTERESSI ATTIVI SU FONDO DI CASSA REGIONALE	3.000.000.000	3.000.000.000	3.000.000.000	9.000.000.000
6520	INTERESSI ATTIVI E DIVIDENDI SU TITOLI, DEPOSITI A GARANZIA E PARTECIPAZIONI AZIONARIE	100.000.000	100.000.000	100.000.000	300.000.000
*	TOTALE SEZIONE 04	3.100.000.000	3.100.000.000	3.100.000.000	9.300.000.000
	SEZIONE 05 CANONI				
6610	PROVENTI DA CONCESSIONI SU BE NI DEMANIALI E PATRIMONIALI	150.000.000	150.000.000	150.000.000	450.000.000
*	TOTALE SEZIONE 05	150.000.000	150.000.000	150.000.000	450.000.000
**	RIEPILOGO CATEGORIA 02				
**	SEZIONE 01	300.000.000	300.000.000	300.000.000	900.000.000
**	SEZIONE 04	3.100.000.000	3.100.000.000	3.100.000.000	9.300.000.000
**	SEZIONE 05	150.000.000	150.000.000	150.000.000	450.000.000
**	TOTALE CATEGORIA 02	3.550.000.000	3.550.000.000	3.550.000.000	10.650.000.000
**	CATEGORIA 04 ENTRATE DIVERSE				
**	SEZIONE 04 TRASFERIMENTI DA REGIONI, COMU NI, PROVINCE E DA ALTRI ENTI E GESTIONI REGIONALI E LOCALI				
				ENTRATA	TIT. 03 CAT. 04 SEZ. 04

CAPITOLO		P R E V I S I O N I			TOTALE
numero	denominazione	1992	1993	1994	
7510	INTROITI DI COMPENSI SPETTANTI A DIPENDENTI REGIONALI PER PARTECIPAZIONE A COMMISSIONI DI ESAME (ART.28 L.R. N.65/79)	15.000.000	15.000.000	15.000.000	45.000.000
7520	PROVENTI DERIVANTI DAI SOPPRESSI E.P.T. (L.R. 2.4.1985,N.28)	2.200.000.000	2.200.000.000	2.200.000.000	6.600.000.000
*	TOTALE SEZIONE 04	2.215.000.000	2.215.000.000	2.215.000.000	6.645.000.000
	SEZIONE 08 TRASFERIMENTI DA FAMIGLIE				
7830	PROVENTI DERIVANTI DALLE INFRAZIONI GIA PUNIBILI CON AMMENDA E DEPENALIZZAZIONE AI SENSI DELLA LEGGE 24.12.1975, N.706	10.000.000	10.000.000	10.000.000	30.000.000
*	TOTALE SEZIONE 08	10.000.000	10.000.000	10.000.000	30.000.000
	SEZIONE 09 TRASFERIMENTI DA IMPRESE				
7905	ENTRATE DERIVANTI DA INFRAZIONI ALLE NORME TRIBUTARIE	1.500.000.000	1.500.000.000	1.500.000.000	4.500.000.000
7915	PROVENTI DERIVANTI DALLE INFRAZIONI ALLE NORME CONTENUTE NELLA L.R. 7.9.1982, N.44 IN MATERIA DI CAVE E TORBIERE	30.000.000	30.000.000	30.000.000	90.000.000
7940	PROVENTI DERIVANTI DALLE SANZIONI AMMINISTRATIVE PER TRAGRESSIONE ALLE NORME RELATIVE ALLA DISCIPLINA DELL'ARTI GIANATO (ART. 12 L.R. 31.12.1987, N. 67)	50.000.000	50.000.000	50.000.000	150.000.000
				ENTRATA	TIT. 03 CAT. 04 SEZ. 09

CAPITOLO		P R E V I S I O N I			TOTALE
numero	denominazione	1992	1993	1994	
7942	PROVENTI DERIVANTI DA INFRAZIO NI ALLE NORME IN MATERIA DI TARTUFICOLTURA (ART. 13 L.R. 28.6.1988, N. 30)	5.000.000	5.000.000	5.000.000	15.000.000
*	TOTALE SEZIONE 09	1.585.000.000	1.585.000.000	1.585.000.000	4.755.000.000
**	RIEPILOGO CATEGORIA 04	2.215.000.000	2.215.000.000	2.215.000.000	6.645.000.000
**	SEZIONE 04	10.000.000	10.000.000	10.000.000	30.000.000
**	SEZIONE 08	1.585.000.000	1.585.000.000	1.585.000.000	4.755.000.000
***	SEZIONE 09	3.810.000.000	3.810.000.000	3.810.000.000	11.430.000.000
**	TOTALE CATEGORIA 04				
	CATEGORIA 06 RECUPERI E RIMBORSI				
	SEZIONE 01 RECUPERI E RIMBORSI DA ENTI DEL SETTORE PUBBLICO ALLARGATO				
8250	RECUPERO DI SOMME DALLE AZIEN DE DI TRASPORTO PUBBLICO LOCA LE PER MAGGIORI EROGAZIONI EF FETTUATE SUL FONDO NAZIONALE TRASPORTI	2.200.000.000	2.200.000.000	2.200.000.000	6.600.000.000
*	TOTALE SEZIONE 01	2.200.000.000	2.200.000.000	2.200.000.000	6.600.000.000
	SEZIONE 02 RECUPERI E RIMBORSI DA ALTRI SOGGETTI				
				ENTRATA	TIT. 03 CAT. 06 SEZ. 02

CAPITOLO		P R E V I S I O N I			
numero	denominazione	1992	1993	1994	TOTALE
8310	RIMBORSI ED INTROITI DIVERSI	9.300.000.000	8.000.000.000	8.000.000.000	25.300.000.000
8315	INTROITO DI SOMME RECUPERATE A SEGUITO DI CONDANNA DELLA PARTE AVVERSA SOCCOMBENTE AI SENSI DEL R.D. 27.11.39, N. 1578 (ART. 48 L.R. 3.5.1988, N. 25)	5.000.000	5.000.000	5.000.000	15.000.000
8330	RECUPERO DAI COMUNI DI SOMME RELATIVE AI CONTRIBUTI CONCESSI SUL FONDO DI ROTAZIONE DI CUI ALL'ART. 2 DELLA L.R. 6.9.1980, N. 87 (ART. 7 L.R. 6.9.1980, N. 87)	1.000.000.000			1.000.000.000
*	TOTALE SEZIONE 02	10.305.000.000	8.005.000.000	8.005.000.000	26.315.000.000
**	RIEPILOGO CATEGORIA 06				
**	SEZIONE 01	2.200.000.000	2.200.000.000	2.200.000.000	6.600.000.000
**	SEZIONE 02	10.305.000.000	8.005.000.000	8.005.000.000	26.315.000.000
**	TOTALE CATEGORIA 06	12.505.000.000	10.205.000.000	10.205.000.000	32.915.000.000
***	RIEPILOGO TITOLO 03				
*	CATEGORIA 01	2.580.000.000	2.580.000.000	2.580.000.000	7.740.000.000
*	CATEGORIA 02	3.550.000.000	3.550.000.000	3.550.000.000	10.650.000.000
*	CATEGORIA 04	3.810.000.000	3.810.000.000	3.810.000.000	11.430.000.000
*	CATEGORIA 06	12.505.000.000	10.205.000.000	10.205.000.000	32.915.000.000
	TOTALE TITOLO 03	22.445.000.000	20.145.000.000	20.145.000.000	62.735.000.000
				ENTRATA	TIT. 03 CAT. 06 SEZ. 02

CAPITOLO		P R E V I S I O N I			TOTALE
numero	denominazione	1992	1993	1994	
	TITOLO 04 ENTRATE DERIVANTI DA ALIENAZIO NE DI BENI PATRIMONIALI, DA TRA SFERIMENTI DI CAPITALE E RIM BORSI DI CREDITI				
	CATEGORIA 01 ALIENAZIONE DI BENI E DIRITTI PATRIMONIALI ED AFFRANCAZIONE DA CANONI				
8610	PROVENTI DA ALIENAZIONE DI BENI MOBILI	300.000.000	300.000.000	300.000.000	900.000.000
8616	PROVENTI DA ALIENAZIONE DEL PA TRIMONIO IMMOBILIARE	5.975.000.000	100.000.000	100.000.000	6.175.000.000
**	RIEPILOGO CATEGORIA 01	6.275.000.000	400.000.000	400.000.000	7.075.000.000
**	TOTALE CATEGORIA 01				
	CATEGORIA 03 RIMBORSO DI CREDITI E DI ANTI CIPAZIONI				
	SEZIONE 02 AZIENDE REGIONALIZZATE, PROVIN CIALIZZATE, MUNICIPALIZZATE				
9255	QUOTA CAPITALE MUTUI DI CUI AL L'ART. 21 DELLA LEGGE 6.3.1958 N. 243 "ENTE PER LE VILLE VENE TE" (LEGGE 26.5.1978, N. 222)	255.000.000	255.000.000	255.000.000	765.000.000
*	TOTALE SEZIONE 02	255.000.000	255.000.000	255.000.000	765.000.000
**	RIEPILOGO CATEGORIA 03	255.000.000	255.000.000	255.000.000	765.000.000
**	SEZIONE 02	255.000.000	255.000.000	255.000.000	765.000.000
**	TOTALE CATEGORIA 03	255.000.000	255.000.000	255.000.000	765.000.000
			ENTRATA	TIT. 04 CAT. 03 SEZ. 02	



CAPITOLO		P R E V I S I O N I		
numero	denominazione	1992	1993	1994
		T O T A L E		
	TITOLO 05 ENTRATE DERIVANTI DA MUTUI, PRESTITI O DA ALTRE OPERAZIONI CREDITIZIE			
	CATEGORIA 01 MUTUI			
9610	ASSUNZIONE DI MUTUI PER IL FI NANZIAMENTO DI SPESE DI INVE- STIMENTO ATTINENTI ALLA REALIZ ZAZIONE DI PIANI DI SVILUPPO	200.000.000.000		200.000.000.000
9624	ENTRATA DERIVANTE DALLA CONTRA ZIONE DI MUTUI PER IL FINANZIA MENTO DI INTERVENTI PER LA RI STRUTTURAZIONE EDILIZIA E L'AM MODERNAMENTO TECNOLOGICO DEL PATRIMONIO SANITARIO PUBBLICO - PREVENZIONE COLLETTIVA - (ART.20 LEGGE 11.3.1988, N.67)	13.246.000.000		13.246.000.000
9625	ENTRATA DERIVANTE DALLA CONTRA ZIONE DI MUTUI PER IL FINANZIA MENTO DI INTERVENTI PER LA RI STRUTTURAZIONE EDILIZIA E L'AM MODERNAMENTO TECNOLOGICO DEL PATRIMONIO SANITARIO PUBBLICO - SERVIZI TERRITORIALI - (ART.20 LEGGE 11.3.1988, N.67)	7.144.000.000		7.144.000.000
9626	ENTRATA DERIVANTE DALLA CONTRA ZIONE DI MUTUI PER IL FINANZIA MENTO DI INTERVENTI PER LA RI STRUTTURAZIONE EDILIZIA E L'AM MODERNAMENTO TECNOLOGICO DEL PATRIMONIO SANITARIO PUBBLICO - RESIDENZE SANITARIE ASSISTEN ZIALI- (ART. 20 L. 11.3.1988, N. 67)	90.000.000.000		90.000.000.000
			ENTRATA	TIT. 05 CAT. 01

CAPITOLO		P R E V I S I O N I			
numero	denominazione	1992	1993	1994	TOTALE
9627	ENTRATA DERIVANTE DALLA CONTRAZIONE DI MUTUI PER IL FINANZIAMENTO DI INTERVENTI PER LA RISTRUTTURAZIONE EDILIZIA E L'AMMODERNAMENTO TECNOLOGICO DEL PATRIMONIO SANITARIO PUBBLICO - OPERE E TECNOLOGIE NEGLI OSPEDALI - (ART. 20 LEGGE 11.3.1988, N. 67)	160.000.000.000			160.000.000.000
9629	ENTRATA DERIVANTE DALLA CONTRAZIONE DI MUTUI PER IL FINANZIAMENTO DI INTERVENTI PER LA RISTRUTTURAZIONE EDILIZIA E L'AMMODERNAMENTO TECNOLOGICO DEL PATRIMONIO SANITARIO PUBBLICO - PSICHIATRIA - (ART. 20 LEGGE 11.3.1988, N. 67)	18.000.000.000			18.000.000.000
9631	ENTRATA DERIVANTE DALLA CONTRAZIONE DI MUTUI PER IL FINANZIAMENTO DI INTERVENTI PER LA RISTRUTTURAZIONE EDILIZIA E L'AMMODERNAMENTO TECNOLOGICO DEL PATRIMONIO SANITARIO PUBBLICO - REALIZZAZIONE SEDE ISTITUTO ZOOPROFILATTICO SPERIMENTALE DELLE VENEZIE (ART. 20 LEGGE 11.3.1988, N. 67)	24.800.000.000			24.800.000.000
9634	ASSUNZIONE DI MUTUI A PARZIALE RIPIANO DEI DISAVANZI 1987-1988 DELLE U.L.S.S. (D.L. 15.9.1990, N. 262, CONVERTITO NELLA LEGGE 19.11.1990, N. 334)	317.500.000.000			317.500.000.000
9648	ASSUNZIONE DI MUTUI A PARZIALE RIPIANO DEL DISAVANZO 1991 DELLE ULSS (D.L. 6.12.91, N. 388)	438.590.000.000			438.590.000.000
**	RIEPILOGO CATEGORIA 01				
**	TOTALE CATEGORIA 01	1.269.280.000.000			1.269.280.000.000
				ENTRATA	TIT. 05 CAT. 01





CAPITOLO		P R E V I S I O N I			TOTALE
numero	denominazione	1992	1993	1994	
	TITOLO 06 ENTRATE PER CONTABILITA' SPE CIALI				
	CATEGORIA 01 PARTITE DI GIRO				
	SEZIONE 01 RITENUTE PREVIDENZIALI ED AS SISTENZIALI A CARICO DEL PERSO NALE				
9805	RITENUTE SU COMPETENZE ED ASSE GNI CORRISPOSTI AL PERSONALE DELLA REGIONE PER CONTRIBUTI PREVIDENZIALI E ASSISTENZIALI	15.000.000.000	15.000.000.000	15.000.000.000	45.000.000.000
*	TOTALE SEZIONE 01	15.000.000.000	15.000.000.000	15.000.000.000	45.000.000.000
	SEZIONE 02 PRELEVAMENTO DAL CONTO CORREN TE ACCESSO PRESSO LA TESORERIA CENTRALE DELLO STATO				
9815	PRELIEVO SOMME DAL C/C ACCESSO PRESSO LA TESORERIA CENTRALE DELLO STATO (ART.31 LEGGE 5. 8.1978, N.468)	3.000.000.000.000	3.000.000.000.000	3.000.000.000.000	9.000.000.000.000
*	TOTALE SEZIONE 02	3.000.000.000.000	3.000.000.000.000	3.000.000.000.000	9.000.000.000.000
	SEZIONE 03 ALTRE PARTITE DI GIRO				
9825	RITENUTE DIVERSE PER CONTO TER ZI OPERATE SU EMOLUMENTI CORRI SPOSTI AL PERSONALE DIPENDENTE	3.500.000.000	3.500.000.000	3.500.000.000	10.500.000.000
			ENTRATA	TIT. 06 CAT. 01 SEZ. 03	

CAPITOLO		P R E V I S I O N I			
numero	denominazione	1992	1993	1994	TOTALE
9830	RIMBORSO ACCONTI DI PENSIONE AL PERSONALE DIPENDENTE COLLOCATO A RIPOSO	200.000.000	200.000.000	200.000.000	600.000.000
9832	RECUPERO DALL'I.N.A.D.E.L.DEL PREMIO DI FINE SERVIZIO ANTICIPATO AL PERSONALE CESSATO DAL SERVIZIO(L.R. 29.6.1981, N.38)	4.000.000.000	4.000.000.000	4.000.000.000	12.000.000.000
9835	ENTRATE PER CONTO DI TERZI	35.000.000.000	35.000.000.000	35.000.000.000	105.000.000.000
9840	DEPOSITI CAUZIONALI DIVERSI	50.000.000	50.000.000	50.000.000	150.000.000
9845	DEPOSITI PER SPESE CONTRATTUALI E D'ASTA	10.000.000	10.000.000	10.000.000	30.000.000
9865	RIVERSAMENTO SOMME RESIDUE SULLE ASSEGNAZIONI DISPOSTE A FAVORE DEGLI ENTI O CASSE MUTUALISTICHE PER LE FUNZIONI SANITARIE DALL'1.1.1979 AL 30.6.1980 AI SENSI DELLA LEGGE 23.12.1978, N.833	100.000.000	100.000.000	100.000.000	300.000.000
*	TOTALE SEZIONE 03	42.860.000.000	42.860.000.000	42.860.000.000	128.580.000.000
**	RIEPILOGO CATEGORIA 01				
**	SEZIONE 01	15.000.000.000	15.000.000.000	15.000.000.000	45.000.000.000
**	SEZIONE 02	3.000.000.000.000	3.000.000.000.000	3.000.000.000.000	9.000.000.000.000
**	SEZIONE 03	42.860.000.000	42.860.000.000	42.860.000.000	128.580.000.000
**	TOTALE CATEGORIA 01	3.057.860.000.000	3.057.860.000.000	3.057.860.000.000	9.173.580.000.000
***	RIEPILOGO TITOLO 06				
*	CATEGORIA 01	3.057.860.000.000	3.057.860.000.000	3.057.860.000.000	9.173.580.000.000
	TOTALE TITOLO 06	3.057.860.000.000	3.057.860.000.000	3.057.860.000.000	9.173.580.000.000
			ENTRATA		TIT. 06 CAT. 01 SEZ. 03

CAPITOLO		P R E V I S I O N I			
numero	denominazione	1992	1993	1994	TOTALE
****	RIEPILOGO GENERALE ENTRATA				
	SALDO FINANZ.POSITIVO PRESUNTO	575.379.000.000			575.379.000.000
	TITOLO 01				
	ENTRATE DERIVANTI DA TRIBUTI PROPRI DELLA REGIONE, DAL GET TITO DI TRIBUTI ERARIALI O DI QUOTE DI ESSO DEVOLUTE ALLA RE GIONE STESSA A TITOLO DI RIPAR TIZIONE DEL FONDO COMUNE	997.340.000.000	1.023.659.000.000	1.041.100.000.000	3.062.099.000.000
	TITOLO 02				
	ENTRATE DERIVANTI DA CONTRIBU TI ED ASSEGNAZIONI DELLO STATO ED IN GENERE DA TRASFERIMENTI DI FONDI DAL BILANCIO STATALE ANCHE IN RAPPORTO ALL'ESERCIZIO ZIO DI FUNZIONI DELEGATE	7.316.840.000.000	623.676.000.000	498.066.000.000	8.438.582.000.000
	TITOLO 03				
	ENTRATE DERIVANTI DA RENDITE PATRIMONIALI, DA UTILI DI ENTI E DI AZIENDE REGIONALI	22.445.000.000	20.145.000.000	20.145.000.000	62.735.000.000
	TITOLO 04				
	ENTRATE DERIVANTI DA ALIENAZIO NE DI BENI PATRIMONIALI, DA TRA SFERIMENTI DI CAPITALE E RIM BORSI DI CREDITI	6.530.000.000	655.000.000	655.000.000	7.840.000.000
	TITOLO 05				
	ENTRATE DERIVANTI DA MUTUI, PRESTITI O DA ALTRE OPERAZIONI CREDITIZIE	1.329.280.000.000	60.000.000.000	60.000.000.000	1.449.280.000.000
	TITOLO 06				
	ENTRATE PER CONTABILITA' SPE CIALI	3.057.860.000.000	3.057.860.000.000	3.057.860.000.000	9.173.580.000.000

CAPITOLO		P R E V I S I O N I			
		1992	1993	1994	TOTALE
numero	denominazione				
****	TOTALE GENERALE ENTRATA	13.305.674.000.000	4.785.995.000.000	4.677.826.000.000	22.769.495.000.000

Spesa

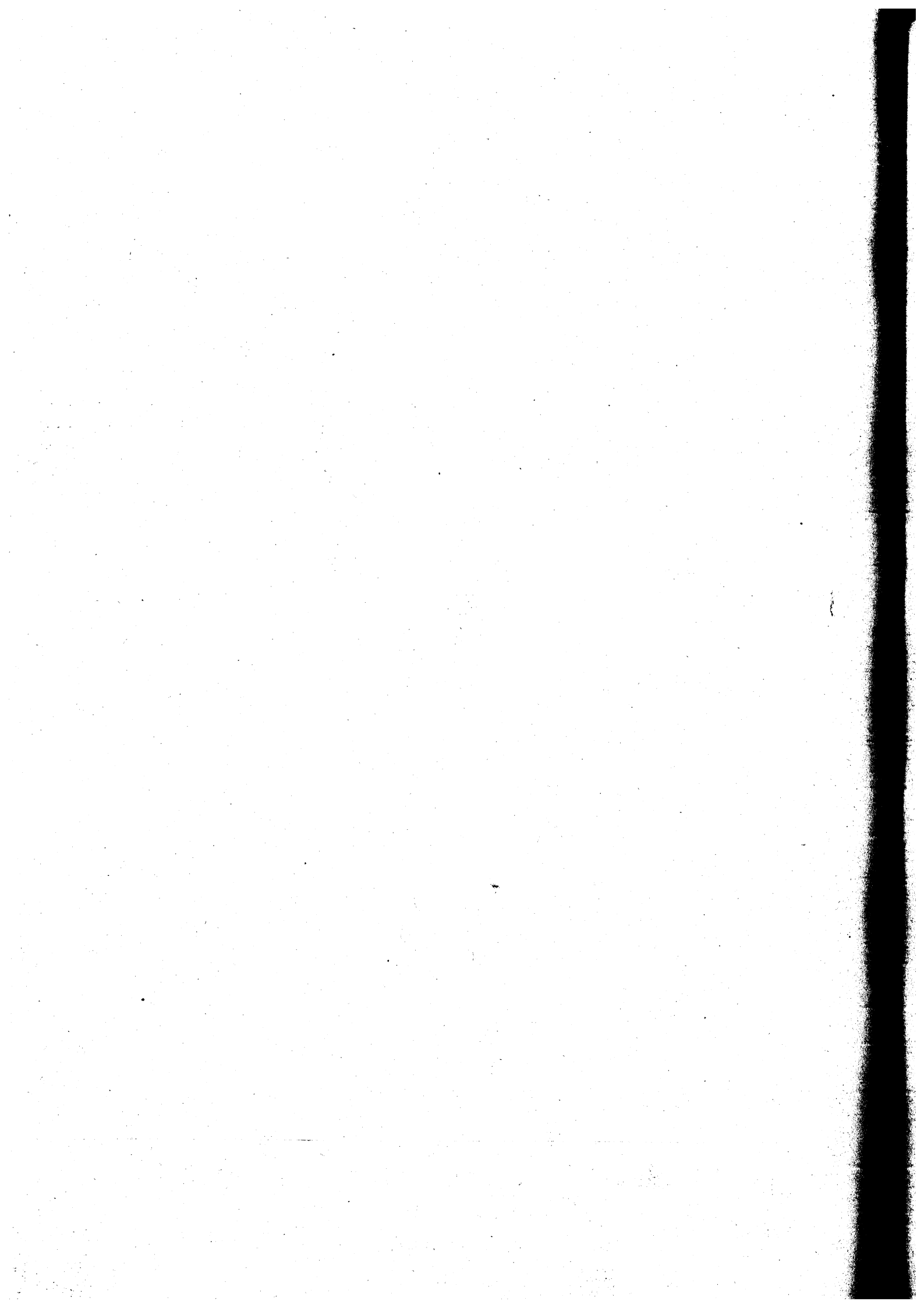

CAPITOLO		P R E V I S I O N I			T O T A L E
numero	denominazione	1992	1993	1994	
10	TITOLO 01 ORGANI, STRUTTURE E SERVIZI DEL L'AMMINISTRAZIONE GENERALE  CATEGORIA 01 ORGANI, STRUTTURE E SERVIZI DEL L'AMMINISTRAZIONE GENERALE  SEZIONE 01 SPESE PER IL CONSIGLIO REGIONA LE	9.140.000.000	6.936.000.000	7.170.000.000	23.246.000.000
20	SPESE PER LE INDENNITA' DI CA RICA E DI MISSIONE SPETTANTI AI COMPONENTI DEL CONSIGLIO RE GIONALE (LL.RR.21.1.1972, N.6, 25.1.1973, N.6 E SUCCESSIVE MO DIFICAZIONI)	915.000.000	676.000.000	698.000.000	2.289.000.000
30	SPESE DI RAPPRESENTANZA, MANI FESTAZIONI E CELEBRAZIONI PUB BLICHE	4.249.000.000	3.369.000.000	3.483.000.000	11.101.000.000
40	PROVVIDENZE E CONTRIBUTI PER IL FUNZIONAMENTO DEI GRUPPI CONSILIARI (L.R.27.11.1984 N. 56)	950.000.000	1.144.000.000	1.182.000.000	3.276.000.000
50	SPESE PER IL CONFERIMENTO DI CONSULENZE A SOGGETTI ESTRANEI ALL'AMMINISTRAZIONE REGIONALE E PER L'ORGANIZZAZIONE DEI CONVEGNI DI STUDIO SU PROBLEMI REGIONALI(L.R. 25.1.1973,N.5)	12.305.000.000	9.204.000.000	9.513.000.000	31.022.000.000

SPESA TIT. 01 CAT. 01 SEZ. 01



CAPITOLO		P R E V I S I O N I			
numero	denominazione	1992	1993	1994	TOTALE
60	SPESA PER IL PERSONALE ADDETTO AL CONSIGLIO REGIONALE	11.105.000.000	7.755.000.000	8.016.000.000	26.876.000.000
*	TOTALE SEZIONE 01	38.664.000.000	29.084.000.000	30.062.000.000	97.810.000.000
1010	SEZIONE 02 SPESA PER GLI ORGANI DI CONTROLLO	1.400.000.000	1.456.000.000	1.505.000.000	4.361.000.000
*	INDENNITA' E RIMBORSO SPESE DI VIAGGIO AI COMPONENTI IL COMITATO E LE SEZIONI DI CONTROLLO (L.R. 28.6.1974, N.35)	1.400.000.000	1.456.000.000	1.505.000.000	4.361.000.000
2100	SEZIONE 03 SPESA PER LA GIUNTA ED I SERVIZI GENERALI DELLA REGIONE	300.000.000	300.000.000	300.000.000	900.000.000
2110	INDENNITA' AL PRESIDENTE E AI MEMBRI DELLA GIUNTA REGIONALE (L.R. 21.1.1972, N. 6)	300.000.000	300.000.000	300.000.000	900.000.000
2120	FONDO DI RAPPRESENTANZA A DISPOSIZIONE DELLA PRESIDENZA DELLA GIUNTA REGIONALE	60.000.000	60.000.000	60.000.000	180.000.000
2130	SEZIONE 03 SENTEZZA RICEVIMENTI ECC PER ESIGENZE DI INTERESSE DELLA REGIONE NONCHE' PER LO SVOLGIMENTO DELLE SEDUTE DI GIUNTA	700.000.000	728.000.000	752.000.000	2.180.000.000
*	TOTALE SEZIONE 03	1.360.000.000	1.388.000.000	1.412.000.000	4.160.000.000

CAPITOLO		P R E V I S I O N I			TOTALE
numero	denominazione	1992	1993	1994	
3002	SEZIONE 04 SPESE PER GLI AFFARI ISTITUZIONALI	700.000.000	728.000.000	752.000.000	2.180.000.000
3010	SPESE PER IL FUNZIONAMENTO DI CONSIGLI, COMITATI, COLLEGI E COMMISSIONI, COMPRESI I GETTO NI DI PRESENZA, LE INDENNITA' DI MISSIONE ED I RIMBORSI SPE SE (ART. 5 L.R. 3.8.1978, N.40)	140.000.000	145.000.000	150.000.000	435.000.000
3020	CONTRIBUTI A FAVORE DELLE SE ZIONI REGIONALI DELL'ANCI E DELL'UPI NONCHE ALLA FEDERAZIO NE REGIONALE DELL'AICCE ED AL LA DELEGAZIONE REGIONALE DEL L'UNCEM (L.R. 8.5.1980, N.43)	250.000.000	260.000.000	268.000.000	778.000.000
3024	SPESE PER MOSTRE, CONVEGNI, RIUNIONI, PUBBLICAZIONI DI AT TI E SPESE DI RAPPRESENTANZA RELATIVE ALL'ATTIVITA' DELLA COMUNITA' ALPE ADRIA (L.R. 15. 12.1981, N.71)	60.000.000	60.000.000	60.000.000	180.000.000
3030	CONTRIBUTO ANNUALE AL CENTRO INTERREGIONALE STUDI E DOCUMEN TAZIONE CINSEDO ROMA (L.R. 1. 3.1983, N. 10)	230.000.000	239.000.000	247.000.000	716.000.000
3100	SPESE PER ADESIONE AD ASSOCIA ZIONI	1.000.000.000	1.000.000.000	1.000.000.000	3.000.000.000
3110	CONTRIBUTO REGIONALE ORDINA RIO A FAVORE DELLE COMUNITA' MONTANE SULLE SPESE DI FUNZIO NAMENTO (L.R. 20.3.1975, N. 33 E L.R. 2.5.1980, N. 33)	4.000.000.000	3.000.000.000	3.000.000.000	10.000.000.000
	INTERVENTI NEI TERRITORI CLAS SIFICATI MONTANI E COLLINARI (ART. 17 LEGGE SULLE COMUNITA' MONTANE)				

SPESA TIT. 01 CAT. 01 SEZ. 04

CAPITOLO		P R E V I S I O N I			TOTALE
numero	denominazione	1992	1993	1994	
3210	SPESE PER L'INIZIATIVA POPOLARE PER LE LEGGI ED I REGOLAMENTI REGIONALI, SU REFERENDUM CONSULTIVI REGIONALI (L.R. 12. 1.1973, N. 1).	500.000.000			500.000.000
3400	SPESE PER CELEBRAZIONI PUBBLICHE, SOLENNITA' CIVILI E RELIGIOSE, MANIFESTAZIONI NAZIONALI, FIERE, MOSTRE, RASSEGNE, ESPOSIZIONI, CONVEGNI E CONGRESSI COMPRESI LE SPESE PER PROVVISIATA DI IMPIANTI ED ATTREZZATURE PER DETTE MANIFESTAZIONI (L.R. 8.9.1978, N.49 E ART. 27 L.R. 31.1.1983, N. 8)	1.500.000.000	1.560.000.000	1.612.000.000	4.672.000.000
3402	CONTRIBUTI PER CELEBRAZIONI PUBBLICHE, SOLENNITA CIVILI E RELIGIOSE, MANIFESTAZIONI NAZIONALI, FIERE, MOSTRE, RASSEGNE, ESPOSIZIONI, CONVEGNI E CONGRESSI (L.R. 8.9.1978, N.49 E ART.27 L.R. 31.1.1983, N.8)	2.680.000.000	2.340.000.000	2.418.000.000	7.438.000.000
3420	INTERVENTI PER INCENTIVARE L'USO DELLA CARTA RICICLATA (L.R. 24.1.1989, N. 3)	150.000.000	156.000.000	161.000.000	467.000.000
3422	SPESE PER ONERI E CORRISPETTIVI AI GIORNALISTI OPERANTI NEL L'UFFICIO STAMPA DELLA GIUNTA REGIONALE (ART. 5 - TERZO COMMA - L.R. 10.1.1984, N. 5)	700.000.000	700.000.000	700.000.000	2.100.000.000
3424	SPESE PER L'ISTITUZIONE DEGLI UFFICI REGIONALI DI INFORMAZIONE DEI CITTADINI	1.100.000.000	100.000.000	100.000.000	1.300.000.000
3426	SPESE PER LE ATTIVITA' DI IN FORMAZIONE DELLA GIUNTA REGIONALE (L.R. 10.1.1984, N.5)	2.300.000.000	2.420.000.000	2.528.000.000	7.248.000.000

CAPITOLO		P R E V I S I O N I			
numero	denominazione	1992	1993	1994	TOTALE
3428	INTERVENTI PER L'INFORMAZIONE E L'EDUCAZIONE IN MATERIA DI SICUREZZA STRADALE (LR. 31.12.1987, N. 66)	650.000.000	676.000.000	698.000.000	2.024.000.000
3450	SPESE PER IL FUNZIONAMENTO DEL COMITATO REGIONALE PER IL SERVIZIO RADIOTELEVISIVO (L. R. 26.7.1991, N. 18)	100.000.000	100.000.000	100.000.000	300.000.000
3460	SPESE CONNESSE ALL'ISTITUZIONE DEL DIFENSORE CIVICO REGIONALE (L.R. 6.6.1988, N. 28)	500.000.000	260.000.000	268.000.000	1.028.000.000
3470	INTERVENTI PER FAVORIRE L'ATTUAZIONE DELLA LEGGE 8 GIUGNO 1990, N. 142 SULL'ORDINAMENTO DELLE AUTONOMIE LOCALI	500.000.000	500.000.000	500.000.000	1.500.000.000
*	TOTALE SEZIONE 04	17.060.000.000	14.244.000.000	14.562.000.000	45.866.000.000
4100	SEZIONE 05 TRASFERIMENTI GLOBALI E SPESE GENERALI PER L'ESERCIZIO DELLE DELEGHE	15.500.000.000	14.500.000.000	14.500.000.000	44.500.000.000
*	FONDO PER IL FINANZIAMENTO DELLE FUNZIONI AMMINISTRATIVE DELEGATE ALLE PROVINCE (ART. 6 L.R. 16.1.1990, N. 4)	15.500.000.000	14.500.000.000	14.500.000.000	44.500.000.000
	TOTALE SEZIONE 05	15.500.000.000	14.500.000.000	14.500.000.000	44.500.000.000

SPESA TIT. 01 CAT. 01 SEZ. 05

CAPITOLO		P R E V I S I O N I			
numero	denominazione	1992	1993	1994	TOTALE
**	RIEPILOGO CATEGORIA 01				
**	SEZIONE 01	38.664.000.000	29.084.000.000	30.062.000.000	97.810.000.000
**	SEZIONE 02	1.400.000.000	1.456.000.000	1.505.000.000	4.361.000.000
**	SEZIONE 03	1.360.000.000	1.388.000.000	1.412.000.000	4.160.000.000
**	SEZIONE 04	17.060.000.000	14.244.000.000	14.562.000.000	45.866.000.000
**	SEZIONE 05	15.500.000.000	14.500.000.000	14.500.000.000	44.500.000.000
**	TOTALE CATEGORIA 01	73.984.000.000	60.672.000.000	62.041.000.000	196.697.000.000
	CATEGORIA 02				
	SEPE PER I SERVIZI GENERALI				
	SEZIONE 01				
	SEPE GENERALI				
5010	STIPENDI ED ASSEgni AL PERSONA LE ED ONERI RELATIVI (L.R. 10.6.1991, N.12)	134.000.000.000	139.000.000.000	143.800.000.000	416.800.000.000
5012	FONDO PER IL MIGLIORAMENTO DELL'EFFICIENZA DEI SERVIZI (L.R. 10.6.1991, N. 12 ART.116 - 117)	9.000.000.000	9.360.000.000	9.680.000.000	28.040.000.000
5016	INDENNITA' DI MISSIONE E RIM BORSO SPESE DI VIAGGIO AL PER SONALE DIPENDENTE (L.R. 10.6. 1991, N. 12)	2.450.000.000	2.548.000.000	2.637.000.000	7.635.000.000
5018	LIQUIDAZIONE DEL PREMIO DI FI NE SERVIZIO AL PERSONALE DI- PENDENTE COLLOCATO A RIPOSO (L.R. 10.6.1991, N. 12)	4.500.000.000	4.500.000.000	4.500.000.000	13.500.000.000

CAPITOLO		P R E V I S I O N I			
numero	denominazione	1992	1993	1994	TOTALE
5020	CONTRIBUTO ANNUALE DI GESTIONE ALL'ISAPREL (L.R. 17.5.1974 N. 28)	10.000.000	10.000.000	10.000.000	30.000.000
5022	SPESE DI FORMAZIONE, AGGIORNAMENTO E RECLUTAMENTO DEL PERSONALE REGIONALE (L.R. 10.6.1991 N. 12 ARTT. 46, 128, 129, 130, 131)	1.850.000.000	1.923.000.000	1.987.000.000	5.760.000.000
5030	SPESE PER DIVISE AL PERSONALE	300.000.000	312.000.000	322.000.000	934.000.000
5032	SPESE PER RICONOSCIMENTI AL PERSONALE COLLOCATO A RIPOSO (L.R. 10.6.1991 N. 12 ART.115)	50.000.000	52.000.000	53.000.000	155.000.000
5034	SPESE RELATIVE A COMPENSI DI NATURA PROFESSIONALE PREVISTI DAL R.D. 7.11.1933, N. 1578, RECUPERATI A SEGUITO DI CONDANNA DELLA ARTE AVVERSA SOCCOMBENTE (AR. 48 L.R. 3.5.1988, N. 25)	100.000.000	104.000.000	107.000.000	311.000.000
5040	SPESE GESTIONE SERVIZIO MENSA E PER ACQUISTO "TICKET RESTAURANT" PER I DIPENDENTI DELLA REGIONE (L.R. 10.6.1991 N.12 ARTT. 160, 161)	3.560.000.000	3.702.000.000	3.827.000.000	11.089.000.000
5100	SPESE PER L'AFFITTO DEI LOCALI DEGLI UFFICI E SERVIZI DELLA GIUNTA REGIONALE	7.200.000.000	7.488.000.000	7.750.000.000	22.438.000.000
5102	SPESE PER MANUTENZIONE LOCALI ED IMPIANTI RELATIVI AGLI UFFICI E SERVIZI DELLA GIUNTA REGIONALE	4.000.000.000	4.160.000.000	4.300.000.000	12.460.000.000
5104	COSTRUZIONE ED ACQUISTO EDIFICI ADIBITI AD UFFICI REGIONALI E DI IMMOBILI DI PROPRIETA' REGIONALE	7.500.000.000			7.500.000.000

SPESA TIT. 01 CAT. 02 SEZ. 01

CAPITOLO		P R E V I S I O N I			
numero	denominazione	1992	1993	1994	TOTALE
5106	SPESE PER LA RISTRUTTURAZIONE E L'ADATTAMENTO DI IMMOBILI DESTINATI AD UFFICI REGIONALI	5.400.000.000	3.500.000.000		8.900.000.000
5108	SPESE PER ELEZIONI AMMINISTRATIVE	1.200.000.000			1.200.000.000
5110	SPESE PER L'ACQUISTO E LA MANUTENZIONE DI MOBILI E APPARECCHIATURE PER L'ATTREZZATURA DEGLI UFFICI DELLA GIUNTA REGIONALE	4.000.000.000	4.160.000.000	4.300.000.000	12.460.000.000
5116	SPESE PER LA PUBBLICAZIONE DEL COMMENTARIO DELLE DECISIONI DEL CO.RE.CO., NONCHE' DELLA GIURISPRUDENZA DI INTERESSE REGIONALE (ART. 16 L.R. 8.5.1989, N. 14)	200.000.000	208.000.000	215.000.000	623.000.000
5118	SPESE RELATIVE ALLA FORMAZIONE STAMPA E COMMERCIALIZZAZIONE DELLA RIVISTA REGIONALE (L.R. 10.1.1984, N.5)	3.000.000.000			3.000.000.000
5120	SPESE EDITORIALI E COMMERCIALI RELATIVE ALLA REDAZIONE, STAMPA E COMMERCIALIZZAZIONE DEL BOLLETTINO UFFICIALE DELLA REGIONE (L.R. 8.5.1989, N. 14)	2.850.000.000	2.964.000.000	3.063.000.000	8.877.000.000
5122	SPESE PER IL NOLEGGIO TELESCRIVENTE E PER CANONI DERIVANTI DA CONVENZIONI CON AGENZIE GIORNALISTICHE	240.000.000	249.000.000	258.000.000	747.000.000
5124	SPESE PER IL NOLEGGIO E FUNZIONAMENTO DELLE MACCHINE D'UFFICIO E PER L'ESECUZIONE DI LAVORO "IN SERVICE"	1.350.000.000	1.404.000.000	1.451.000.000	4.205.000.000
5126	SPESE IL RISCALDAMENTO, L'ILLUMINAZIONE E L'APPROVVIGIONAMENTO IDRICO DEGLI UFFICI DELLA GIUNTA REGIONALE	1.200.000.000	520.000.000	537.000.000	2.257.000.000

CAPITOLO		P R E V I S I O N I			
numero	denominazione	1992	1993	1994	
		T O T A L E			
5128	SPESE PER LA PULIZIA, LA VIGILANZA, CONDOMINIALI E ALTRE DI AMMINISTRAZIONE E DI GESTIONE DEI BENI IMMOBILI DEMANIALI E PATRIMONIALI, NONCHE' PER LE SERVITU' MILITARI	7.800.000.000	7.000.000.000	7.525.000.000	22.325.000.000
5130	SPESE PER NOLEGGIO, MANUTENZIONE DI IMPIANTI TELEFONICI, NONCHE' PER CANONI PER LA TRASMISSIONE DI DATI E PER CANONI DI CONVERSAZIONE	7.250.000.000	7.540.000.000	7.793.000.000	22.583.000.000
5132	SPESE POSTALI E TELEGRAFICHE	1.100.000.000	1.144.000.000	1.182.000.000	3.426.000.000
5134	SPESE PER LA REALIZZAZIONE E LA MANUTENZIONE DELLE RETI RADIO REGIONALI		1.200.000.000	215.000.000	1.415.000.000
5140	SPESE PER ACQUISTO LIBRI, RIVISTE ED ALTRE PUBBLICAZIONI	400.000.000	416.000.000	430.000.000	1.246.000.000
5150	SPESE FUNZIONAMENTO UFFICI PERIFERICI	7.500.000.000	7.800.000.000	8.070.000.000	23.370.000.000
5160	SPESE PER L'ACQUISTO DI MATERIALE DI CANCELLERIA PER LA STAMPA DI ATTI E DOCUMENTI ED ALTRO MATERIALE D'UFFICIO	2.000.000.000	2.080.000.000	2.150.000.000	6.230.000.000
5170	SPESE PER L'ACQUISTO E IL NOLEGGIO DEGLI AUTOMEZZI E NATANTI	550.000.000	572.000.000	591.000.000	1.713.000.000
5172	SPESE PER ACQUISTO CARBURANTE E MANUTENZIONE AUTOMEZZI E NATANTI	1.100.000.000	1.144.000.000	1.182.000.000	3.426.000.000
5174	SPESE PER ASSICURAZIONI DIVERSE (R.C., FURTO, INCENDIO, ECC.)	750.000.000	780.000.000	806.000.000	2.336.000.000
5178	SPESE DI TRASPORTO, TRASLOCHI E FACCHINAGGIO	500.000.000	520.000.000	537.000.000	1.557.000.000

SPESA TIT. 01 CAT. 02 SEZ. 01



CAPITOLO		P R E V I S I O N I			
numero	denominazione	1992	1993	1994	TOTALE
5180	SPESE PER ATTIVITA' A DIFESA DELLA REGIONE ED ISTITUZIONALI DI INERENZA LEGALE	950.000.000	990.000.000	1.020.000.000	2.960.000.000
5190	SPESE CONTRATTUALI ED ONERI DI VERSI A CARICO DELLA REGIONE	250.000.000	260.000.000	268.000.000	778.000.000
5192	SPESE PER LA PUBBLICAZIONE DI BANDI E DI ALTRI ATTI PUBBLICI DI INTERESSE DELLA REGIONE	1.500.000.000	1.040.000.000	1.075.000.000	3.615.000.000
5200	IMPOSTE, TASSE E CONTRIBUTI	500.000.000	520.000.000	537.000.000	1.557.000.000
5210	SPESE PER L'ACCERTAMENTO E LA RISCOSSIONE DEI TRIBUTI	20.000.000	20.000.000	20.000.000	60.000.000
5230	SGRAVI E RIMBORSI DI QUOTE IN DEBITI ED INESIGIBILI DI IMPOSTE ERARIALI ECC.	200.000.000	208.000.000	215.000.000	623.000.000
5240	RESTITUZIONE DI SOMME INDEBITATE RISCOSE DALLA REGIONE	321.000.000	333.000.000	345.000.000	999.000.000
5260	INTERVENTI REGIONALI PER LA PROMOZIONE DI FORME ASSOCIATIVE PER LA GESTIONE DEL SERVIZIO DI POLIZIA LOCALE E PER LO AGGIORNAMENTO DEL PERSONALE ADDETTO ALLA POLIZIA LOCALE (L.R. 9.8.1988, N. 40)	640.000.000	340.000.000	340.000.000	1.320.000.000
*	TOTALE SEZIONE 01	227.291.000.000	220.071.000.000	223.098.000.000	670.460.000.000
7010	SEZIONE 02 SPESE PER LE ATTIVITA' DI STUDIO, PROGRAMMAZIONE E PER L'INFORMATICA  SPESE PER STUDI, INDAGINI, RICERCHE E CONSULENZE	2.500.000.000	2.600.000.000	2.700.000.000	7.800.000.000

CAPITOLO		P R E V I S I O N I			TOTALE
numero	denominazione	1992	1993	1994	
7012	SPESE PER PROGETTAZIONE DI NUOVE OPERE IN MATERIA DI TRASPORTI E DI LAVORI PUBBLICI (L.R. 28.1.1982, N.8 E L.R. 16.8.1984 N.42)	4.000.000.000			4.000.000.000
7018	SPESE PER LA REALIZZAZIONE DEL PARCO PROGETTI AI FINI DELL'ATTUAZIONE DEL P.R.S. AI SENSI DELL'ART. 7 DELLA L.R. 30.4.1990, N. 40	2.000.000.000	2.000.000.000	2.000.000.000	6.000.000.000
7110	CONTRIBUTO ANNUALE ALL' I.R.S. E.V. DI CUI ALL'ART.5 DELLA L.R. 28.1.1985, N.18	1.400.000.000	1.400.000.000	1.400.000.000	4.200.000.000
7180	CONTRIBUTO ANNUALE ALL'ISTITUTO REGIONALE DI RICERCA, SPERIMENTAZIONE E AGGIORNAMENTO EDUCATIVI (I.R.R.S.A.E.) (L.R. 11.6.1981, N. 28)	250.000.000	80.000.000	80.000.000	410.000.000
7200	SPESE PER IL SISTEMA INFORMATIVO REGIONALE: MANUTENZIONE, ASSISTENZA TECNICA E SISTEMISTI CA ED ALTRI SERVIZI INERENTI AL FUNZIONAMENTO DELLO STESSO	23.250.000.000	25.000.000.000	25.800.000.000	74.050.000.000
7204	SPESE PER IL POTENZIAMENTO DEL SISTEMA INFORMATIVO REGIONALE	1.000.000.000	2.000.000.000	1.000.000.000	4.000.000.000
7214	INTERVENTI PER IL POTENZIAMENTO E LA MANUTENZIONE DELLE RETI RADIO E DELLA RETE TELEMATICA REGIONALE	3.350.000.000			3.350.000.000
7400	QUOTA ANNUALE DI ASSOCIAZIONE ALL'ISAPREL (L.R. 17.5.1974, N. 28 E L.R. 5.9.1984, N.48, ART.2)	180.000.000	180.000.000	180.000.000	540.000.000
7800	SPESE PER LA FORMAZIONE DELLA CARTA TECNICA E DELLA CARTOGRAFIA GEOLOGICA REGIONALE (L.R. 16.7.1976, N. 28)	2.025.000.000	1.000.000.000	1.000.000.000	4.025.000.000
	TOTALE SEZIONE 02	39.955.000.000	34.260.000.000	34.160.000.000	108.375.000.000

SPESA TIT. 01 CAT. 02 SEZ. 02

CAPITOLO		P R E V I S I O N I			
numero	denominazione	1992	1993	1994	TOTALE
**	RIEPILOGO CATEGORIA 02				
**	SEZIONE 01	227.291.000.000	220.071.000.000	223.098.000.000	670.460.000.000
**	SEZIONE 02	39.955.000.000	34.260.000.000	34.160.000.000	108.375.000.000
**	TOTALE CATEGORIA 02	267.246.000.000	254.331.000.000	257.258.000.000	778.835.000.000
***	RIEPILOGO TITOLO 01				
***	CATEGORIA 01	73.984.000.000	60.672.000.000	62.041.000.000	196.697.000.000
***	CATEGORIA 02	267.246.000.000	254.331.000.000	257.258.000.000	778.835.000.000
***	TOTALE TITOLO 01	341.230.000.000	315.003.000.000	319.299.000.000	975.532.000.000

CAPITOLO		P R E V I S I O N I			TOTALE
numero	denominazione	1992	1993	1994	
	TITOLO 02 INTERVENTI A SOSTEGNO DEL SETTORE PRIMARIO				
	CATEGORIA 01 SETTORE PRIMARIO - INTERVENTI SULLE INFRASTRUTTURE				
	SEZIONE 01 BONIFICA, IRRIGAZIONE ED INFRASTRUTTURE RURALI				
10040	PRONTO INTERVENTO DI CUI ALL'ART.70 DEL R.D.25.5.1895,N.350 (L.R. 6.11.1984, N. 54)	1.000.000.000			1.000.000.000
10042	CONTRIBUTI "UNA TANTUM"PER MAGGIORI ONERI RESIDUI NECESSARI NELLA GESTIONE ESECUTIVA DEI LAVORI PREVISTI NEI PROGRAMMI REGIONALI DI INTERVENTO GIA'APPROVATI (L.R.6.11.84,N.54)	500.000.000			500.000.000
10046	CONTRIBUTI A CONSORZI DI BONIFICA PER INTERVENTI DI NATURA URGENTE E INDIFFERIBILE NEL SETTORE DELLA BONIFICA AI FINI DELLA DIFESA E TUTELA DEL TERRITORIO (ART.3 LR 2.4.85.N.30)	4.000.000.000			4.000.000.000
10060	CONTRIBUTI AI CONSORZI DI BONIFICA PER LA GESTIONE DEGLI IMPIANTI DI SOLLEVAMENTO MECCANICO DELLA BONIFICA IDRAULICA,DEGLI IMPIANTI DI IRRIGAZIONE E PER LA MANUTENZIONE ORDINARIA DELLE OPERE PUBBLICHE DI BONIFICA (L.R. 1.3.1983, N.9)	6.000.000.000	6.240.000.000	6.450.000.000	18.690.000.000
10070	CONTRIBUTI PER LA RACCOLTA DIFERENZIATA E LO SMALTIMENTO DI RIFIUTI PROVENIENTI DALL'ATTIVITA' AGRICOLA (L.R. 22.5.1984 N. 22)	1.200.000.000			1.200.000.000

SPESA TIT. 02 CAT. 01 SEZ. 01

CAPITOLO		P R E V I S I O N I			
numero	denominazione	1992	1993	1994	TOTALE
10072	CONTRIBUTI AL CONSORZIO LESSI NEO EUGANEO BERICO (L.E.B.) PER L'ATTUAZIONE DEL PROGETTO IRRIGAZIONE PIANURA VENETO CENTRALE AI SENSI DELLA L.R.11.5.84. N.19	2.000.000.000	3.000.000.000		5.000.000.000
10083	SPESE PER STUDI, RICERCHE E IN DAGINI IN MATERIA DI BONIFICA. SOMA FINANZIATA CON LEGGE 10.7 1991, N. 201	500.000.000			500.000.000
*	TOTALE SEZIONE 01	15.200.000.000	9.240.000.000	6.450.000.000	30.890.000.000
	SEZIONE 05 PROGETTO AGRICOLA-ALIMENTARE				
10505	CONTRIBUTI PER LA REALIZZAZIONE DI OPERE DI IRRIGAZIONE E DI BONIFICA. SOMMA FINANZIATA CON ASSEGNAZIONE STATALE DI CUI ALLA LEGGE 752/1986 (ART. 27 L.R. 31.10.1980, N. 88)	1.000.000.000			1.000.000.000
10506	CONTRIBUTI PER LA REALIZZAZIONE DI OPERE DI IRRIGAZIONE E DI BONIFICA (ART.27 L.R.31.10.80 N. 88)	3.000.000.000			3.000.000.000
10509	CONTRIBUTI IN CONTO CAPITALE PER OPERE DI APPROVVIGIONAMENTO IDRICO, DI ELETTRIFICAZIONE E VIABILITA' RURALE - SOMMA FINANZIATA CON ASSEGNAZIONE STATALE DI CUI ALLA LEGGE 10.7.1991, N. 201 (ART. 28 L.R. 31.10.80, N. 88)	1.500.000.000			1.500.000.000
*	TOTALE SEZIONE 05	5.500.000.000			5.500.000.000

CAPITOLO		P R E V I S I O N I			
numero	denominazione	1992	1993	1994	TOTALE
**	RIEPILOGO CATEGORIA 01				
**	SEZIONE 01	15.200.000.000	9.240.000.000	6.450.000.000	30.890.000.000
**	SEZIONE 05	5.500.000.000			5.500.000.000
**	TOTALE CATEGORIA 01	20.700.000.000	9.240.000.000	6.450.000.000	36.390.000.000
	CATEGORIA 02 SETTORE PRIMARIO - INTERVENTI A FAVORE DELLE UNITA' PRODUT TIVE				
	SEZIONE 01 INTERVENTI A FAVORE DELLE SIN GOLE UNITA' PRODUTTIVE.				
11005	CONTRIBUTI IN CONTO CAPITALE PER RIPRISTINO STRUTTURE FON- DIARIE E RICOSTITUZIONE DEI CA PITALI DI CONDUZIONE (ART. 1 - COMMA 2 LETT. B) E D) DELLA LEGGE 15.10.1981, N. 590 E SUC CESSIVE MODIFICAZIONI ED INTE GRAZIONI)	8.000.000.000			8.000.000.000
11007	RESTITUZIONE DI SOMME NON UTI LIZZATE SULLE QUOTE ASSEGNATE DAL M.A.F. A VALERE SULLE AN NUALITA' PREGRESSE DELLA LEGGE N. 590/1981	8.000.000.000			8.000.000.000
11010	CONCORSO NEGLI INTERESSI SU MU TUI VENTENNALI PER L'ESECUIO NE DI OPERE DI MIGLIORAMENTO FONDIARIO (ART.10 L.R. 11.5. 1973, N.13)	3.030.000.000	3.030.000.000	3.030.000.000	9.090.000.000
11013	CONCORSO NEGLI INTERESSI SU MU TUI VENTENNALI PER OPERE DI MI GLIORAMENTO FONDIARIO SOMMA FI NANZIATA CON ASSEGNAZIONE STA TALE DI CUI ALLA LEGGE 23.04. 1975, N.125(L.R. 31.10.1980 N. 88)	1.535.000.000	1.535.000.000	1.535.000.000	4.605.000.000

SPESA TIT. 02 CAT. 02 SEZ. 01

CAPITOLO		P R E V I S I O N I			
numero	denominazione	1992	1993	1994	TOTALE
11015	CONTRIBUTI IN ANNUALITA' SU PRESTITI DI MIGLIORAMENTO FONDIARIO - SOMMA FINANZIATA CON ASSEGNAZIONE STATALE DI CUI AGLI ARTT. 14 E 16 DELLA LEGGE 1.8.1981. N. 423	1.606.000.000	1.606.000.000	1.606.000.000	4.818.000.000
11019	CONCORSO NEGLI INTERESSI SU MUTUI VENTENNALI PER VALORIZZAZIONE, DIFESA DELLE PRODUZIONI AGRICOLE; MIGLIORAMENTO E ARMODERNAMENTO DI STRUTTURE FONDARIE; TRASFORMAZIONE DI PASSIVITA' ONEROSE. (ART. 9-COMMI 1,2; ART. 10 COMMI 1,2,3 E ART. 24 L.R. 13.9.78, N.54 E 2.5.80, N.36)	10.500.000.000	10.500.000.000	10.500.000.000	31.500.000.000
11029	CONCORSO NEGLI INTERESSI SU MUTUI PER LO SVILUPPO DELLA PROPRIETA' DIRETTA COLTIVATRICE (L.R. 5.11.1979, N. 85) - SOMMA FINANZIATA CON ASSEGNAZIONE STATALE DI CUI ALLA LEGGE 10.7.1991, N. 201	3.000.000.000			3.000.000.000
11030	CONCORSO NEGLI INTERESSI SU MUTUI DECENNALI PER LO SVILUPPO DELLA PROPRIETA' DIRETTA COLTIVATRICE (ART. 7 L.R. 11.501973, N.13 E ART.3 L.R. 13.4.1979, N.23)	340.000.000	340.000.000	340.000.000	1.020.000.000
11031	CONCORSO NEGLI INTERESSI SU MUTUI VENTENNALI PER LO SVILUPPO DELLA PROPRIETA' DIRETTA COLTIVATRICE (L.R. 5.11.1979, N.85) FINANZIAMENTO CON ART. 2 DELLA LEGGE 1.7.1977, N.403	1.505.000.000	1.505.000.000	1.505.000.000	4.515.000.000
11034	CONCORSO NEGLI INTERESSI SU MUTUI VENTENNALI PER LO SVILUPPO DELLA PROPRIETA' DIRETTA-COLTIVATRICE DI CUI ALLA L.R. 5.11.1979, N.85	12.470.000.000	12.470.000.000	12.470.000.000	37.410.000.000

CAPITOLO		P R E V I S I O N I			TOTALE
numero	denominazione	1992	1993	1994	
11052	CONTRIBUTI PER ATTIVITA' AGRICOLTURISTICHE - SOMMA FINANZIATA CON LEGGE N. 752786 (L.R. 15. 7.1986, N. 31)	1.500.000.000			1.500.000.000
11120	PROVEDIMENTI PER FAVORIRE L'ACCESSO A FINANZIAMENTI DIRETTI AD ATTUARE INTERVENTI INTEGRATI NEL SETTORE PRIMARIO E A SOSTENERE L'AUTOFINANZIAMENTO DELLA COOPERAZIONE AGRICOLA ( L.R. 17.12.1985, N. 65)	4.000.000.000			4.000.000.000
11121	PROVEDIMENTI PER FAVORIRE LO ACCESSO A FINANZIAMENTI DIRETTI AD ATTUARE INTERVENTI INTEGRATI NEL SETTORE PRIMARIO E A SOSTENERE L'AUTOFINANZIAMENTO DELLA COOPERAZIONE AGRICOLA (L.R. 17.2.1985, N. 65)	8.000.000.000			8.000.000.000
*	TOTALE SEZIONE 01	63.486.000.000	30.986.000.000	30.986.000.000	125.458.000.000
11230	SEZIONE 02 INTERVENTI SULLE STRUTTURE PRODUTTIVE INTERAZIENDALI	1.730.000.000	1.730.000.000	1.730.000.000	5.190.000.000
11236	CONCORSO NEGLI INTERESSI SU MUTUI VENTENNALI PER LA COSTRUZIONE, L'AMPLIAMENTO E L'AMMODERNAMENTO DI IMPIANTI DI RACCOLTA, DI TRASFORMAZIONE E VENDITA DEI PRODOTTI AGRICOLI E ZOOTECNICI ( L.R. 31.1.1975, N. 21)	400.000.000	400.000.000	400.000.000	1.200.000.000
*	TOTALE SEZIONE 02	2.130.000.000	2.130.000.000	2.130.000.000	6.390.000.000

SPESA TIT. 02 CAT. 02 SEZ. 02



CAPITOLO		P R E V I S I O N I			
numero	denominazione	1992	1993	1994	TOTALE
11499	SEZIONE 05 PROGETTO AGRICOLA-ALIMENTARE	2.000.000.000			2.000.000.000
11500	INTERVENTI REGIONALI PER LA COOPERAZIONE AGRICOLA E AGRO ALIMENTARE AI SENSI DELL'ART. 5 DELLA L.R. 6.9.1991, N. 27. SOMMA FINANZIATA CON LEGGE N. 201/791	7.220.000.000			7.220.000.000
11503	SPESA PER L'ACQUISTO DELL'IM PIANTO DI PROPRIETA' DEL CON SORZIO REGIONALE ZOOTECNICO E LATTIERO CASEARIO (CO.RE.200.) DI CADONEGHE (ART. 8-COMMA 5- LETT. A) L.R. 6.9.1991, N. 27)	15.000.000.000			15.000.000.000
11504	CONTRIBUTI SU SPESE DI GESTIO NE A FAVORE DI ORGANISMI ASSO CIATIVI DI CUI ALL'ART.50 I E II COMMA DELLA L.R. 88/80. SOM MA FINANZIATA CON LEGGE 10.7.1 991, N. 201 (L.R. 6.11.84, N. 54)	3.700.000.000			3.700.000.000
11505	CONCORSO NEGLI INTERESSI SU MU TUI PER IL FINANZIAMENTO DI STRUTTURE COLLETTIVE PER LA VA LORIZZAZIONE E LA DIFESA DELLE PRODUZIONE AGRICOLE E ZOOTECNI CHE DI CUI AGLI ARTT.29,30,31 DELLA L.R. 31.10.1980,N.88-SOM MA FINANZIATA CON ASSEGNAZIONE STATALE DI CUI ALLA LEGGE 10. 7.1991, N. 201	2.000.000.000			2.000.000.000

CAPITOLO		P R E V I S I O N I			
numero	denominazione	1992	1993	1994	TOTALE
11506	INTERVENTI PER AGEVOLARE LO ESPIETAMENTO DI PROCEDURE DI CESSAZIONE O DI DISSIONE DI SOCIETA', COOPERATIVE E LORO CONSORZI (ART. 8 -COMMA 5- LETT. C) L.R. 6.9.1991. N. 27)	10.000.000.000	10.000.000.000		20.000.000.000
11510	CONTRIBUTI IN CONTO CAPITALE PER IL CONSOLIDAMENTO PATRIMONIALE DI SOCIETA', COOPERATIVE E LORO CONSORZI (ART. 8 COMMA 5 - LETT. D) L.R. 6.9.1991. N. 27)	3.000.000.000	3.000.000.000		6.000.000.000
11511	CONCORSO NEGLI INTERESSI SU MUTUI PER IL FINANZIAMENTO DI STRUTTURE COLLETTIVE PER LA VALORIZZAZIONE E LA DIFESA DELLE PRODUZIONI AGRICOLE E ZOOTECNICHE AI SENSI DEGLI ARTT. 29,30 E 31 DELLA L.R. 31.10.1980. N. 88 - SOMMA FINANZIATA CON LEGGE 10.7.1991. N. 201	5.000.000.000			5.000.000.000
11512	CONCORSO NEGLI INTERESSI SU MUTUI VENTENNALI PER IL FINANZIAMENTO DI STRUTTURE COLLETTIVE PER LA VALORIZZAZIONE E LA DIFESA DELLE PRODUZIONI AGRICOLE E ZOOTECNICHE A NORMA DEGLI ARTT.29,30 E 31 DELLA L.R. 31.10.1980. N.88(ART.21 LETT O L.R 10.9.1982.N.48)	1.500.000.000	1.500.000.000	1.500.000.000	4.500.000.000
11513	CONCORSO NEGLI INTERESSI CON ABBUONO DI QUOTA PARTE DEL CAPITALE, SUI PRESTITI DI ESERCIZIO PREVISTI DALL'ART. 1, COMMA 2, LETTERA B) DELLA LEGGE 15.10.1981. N. 590 E SUCCESSIVE MODIFICAZIONI ED INTEGRAZIONI	4.000.000.000	1.500.000.000	1.500.000.000	7.000.000.000

SPESA TIT. 02 CAT. 02 SEZ. 05

CAPITOLO		P R E V I S I O N I			
numero	denominazione	1992	1993	1994	TOTALE
11514	CONCORSO NEGLI INTERESSI SU MUTUI VENTENNALI PER L'AMMODERNAMENTO DI STRUTTURE FONDIARIE ED AZIENDALI AI SENSI DELL'ART. 32 DELLA L.R. 31.10.80, N. 88	1.500.000.000	1.500.000.000	1.500.000.000	4.500.000.000
11515	CONCORSO NEGLI INTERESSI SU PRESTITI DI ESERCIZIO AD AMMORTAMENTO QUINQUENNALE DI CUI ALL'ART. 1 - COMMA 2 LETT. C) - DELLA LEGGE 15.10.1981, N. 590 E ART. 8 LEGGE 13.5.1985, N. 198	2.000.000.000	1.500.000.000	1.500.000.000	5.000.000.000
11516	CONCORSO NEGLI INTERESSI SU MUTUI VENTENNALI PER MIGLIORAMENTO FONDIARIO (ART. 29, 30, 31, 32 L.R. 31.10.1980 N. 88 E L.R. 30.4.1981, N. 20)	3.535.000.000	3.535.000.000	3.535.000.000	10.605.000.000
11524	CONCORSO NEGLI INTERESSI SU MUTUI VENTENNALI PER AMPLIAMENTO E AMMODERNAMENTO DELLE STRUTTURE FONDIARIE AZIENDALI AI SENSI DELL'ART. 32 DELLA L.R. 31.10.1980, N. 88 (L.R. 10.9.1982, N. 48 ART. 21 LETT. R)	6.500.000.000	6.500.000.000	6.500.000.000	19.500.000.000
11525	CONCORSO NEGLI INTERESSI SU MUTUI CONSEGUENTI ALLA ESTINZIONE DI OPERAZIONI CREDITIZIE PARTICOLARMENTE ONEROSE DELLE IMPRESE AGRICOLE - SOMMA FINANZIATA CON LEGGE 10.7.1991, 201 (L.R. 24.1.1989, N. 2)	4.500.000.000			4.500.000.000
11533	CONCORSO NEGLI INTERESSI SU PRESTITI QUINQUENNALI PER LA MECCANIZZAZIONE AGRICOLA SOMMA FINANZIATA CON ASSEGNAZIONE STATALE DI CUI ALLA LEGGE 10.7.1991, N. 201 (ART. 51 L.R. 31.10.1980, N. 88)	3.202.000.000			3.202.000.000

CAPITOLO		P R E V I S I O N I			TOTALE
numero	denominazione	1992	1993	1994	
11536	CONTRIBUTI IN C/CAPITALE PER LA VALORIZZAZIONE E LA DIFESA DELLE PRODUZIONI AGRICOLE E ZOOTECNICHE DI CUI AI REG.TI C.E.E. NN. 355/77 E 866/90	2.500.000.000			2.500.000.000
11537	CONTRIBUTI IN CONTO CAPITALE PER LE STRUTTURE PER LA VALORIZZAZIONE E LA DIFESA DELLE PRODUZIONI AGRICOLE E ZOOTECNICHE E PER PROVVIDENZE INTEGRATIVE NEL CONCORSO FEOGA DI CUI AGLI ARTT. 29 E 30 DELLA L.R. 88/80 - SOMMA FINANZIATA CON LEGGE 10.7.1991, N. 201 (L.R. 6.11.1984, N.54)	5.094.000.000			5.094.000.000
11539	CONTRIBUTI IN C/CAPITALE PER LA VALORIZZAZIONE E LA DIFESA DELLE PRODUZIONI AGRICOLE E ZOOTECNICHE DI CUI AL REG.TO C.E.E. N. 355/1977 ( EX ART. 5 LEGGE N. 752/86 E LEGGE 16.4.1987, N. 183)	4.900.000.000			4.900.000.000
11540	CONTRIBUTI IN CONTO CAPITALE PER LE STRUTTURE PER LA VALORIZZAZIONE E LA DIFESA DELLE PRODUZIONI AGRICOLE E ZOOTECNICHE E PER PROVVIDENZE INTEGRATIVE NEL CONCORSO FEOGA DI CUI AGLI ARTT. 29 E 30 L.R. 31.10.1980, N.88	5.500.000.000			5.500.000.000
11555	CONCORSO NEGLI INTERESSI SU MUTUI AGEVOLATI PER L'ACQUISTO E INSTALLAZIONE DI IMPIANTI FISICI DI RETI ANTIGRANDINE- SOMMA FINANZIATA CON ASSEGNAZIONE STATALE DI CUI ALLA LEGGE 10.7.1991, N. 201 (ART 44 L.R. 31.10.1980, N. 88)	200.000.000			200.000.000

SPESA TIT. 02 CAT. 02 SEZ. 05

numero	CAPITOLO denominazione	P R E V I S I O N I			TOTALE
		1992	1993	1994	
11556	CONTRIBUTI IN CONTO CAPITALE PER LA DIFESA ATTIVA DELLE COLTURE ARBOREE DI PREGIO (L.R. 31.10.1980, N. 88)	1.500.000.000			1.500.000.000
11557	CONCORSO NEGLI INTERESSI SU PRESTITI DI CONDUZIONE DI CUI ALL'ART.49 DELLA L.R.31.10.80, N.88. SOMMA FINANZIATA CON LEGGE 10.7.1991, N.201	3.000.000.000			3.000.000.000
11558	CONTRIBUTI PER LA RICONVERSIONE PRODUTTIVA DEI VIGNETI AI SENSI DELL'ART. 43 LETT. B) DELLA L.R. 31.10.1980, N. 88 SOMMA FINANZIATA CON LEGGE N. 201/91	1.000.000.000			1.000.000.000
11559	CONCORSO NEGLI INTERESSI SU PRESTITI QUINQUENNALI DI ESERCIZIO PER IL FLOROVIVAISMO E LA FUNGICOLTURA -SOMMA FINANZIATA DA ASSEGNAZIONE STATALE DI CUI ALLA LEGGE 10.7.1991, N. 201 (L.R. 07.09.1982, N.45)	300.000.000			300.000.000
11561	CONCORSO NEGLI INTERESSI SU MUTUI DECENNALI PER IL MIGLIORAMENTO DEL FLOROVIVAISMO E FUNGICOLTURA-SOMMA FINANZIATA CON ASSEGNAZIONE STATALE DI CUI ALLA LEGGE 10.7.1991, N. 201 (L.R. 7.9.1982, N. 45)	850.000.000			850.000.000
11569	CONTRIBUTI IN CONTO CAPITALE ED IN CONTO INTERESSI SU PRESTITI PER ANTICIPAZIONE A SOCI CONFERENTI DA PARTE DI ORGANISMI ASSOCIATIVI (ART.50 V E VI COMMA DELLA L.R.31.10.80, N.88 E L.R.30.4.81, N.20 )- SOMMA FINANZIATA CON ASSEGNAZIONE STATALE DI CUI ALLA LEGGE 10.7.1991, N. 201	800.000.000			800.000.000

CAPITOLO		P R E V I S I O N I			
numero	denominazione	1992	1993	1994	TOTALE
11571	CONCORSO NEGLI INTERESSI SU MUTUI DECENNALI DI MIGLIORAMENTO PER IL FLOROVIVAIISMO E LA FUNGICOLTURA - SOMMA FINANZIARIA CON LEGGE N. 10.7.1991, N. 201 (L.R. 7.9.1982, N. 45)	100.000.000			100.000.000
11572	PROVIDENZE PER FAVORIRE L'INSERIMENTO DEI GIOVANI IN AGRICOLTURA (L.R. 5.3.1987, N. 14 E L.R. 7.9.1982, N. 45) - SOMMA FINANZIATA CON LEGGE N. 10.7.1991, N. 201	1.500.000.000			1.500.000.000
11574	CONTRIBUTI PER IL MIGLIORAMENTO GENETICO DEL PATRIMONIO ZOOTECNICO (ARTT.34-IV E V COMMA E 35 L.R.31.10.1980, N.88)	1.000.000.000			1.000.000.000
11575	CONTRIBUTI PER IL MIGLIORAMENTO GENETICO DEL PATRIMONIO ZOOTECNICO-SOMMA FINANZIATA CON ASSEGNAZIONE STATALE DI CUI ALLA LEGGE 10.7.1991, N. 201 (ART. 34 IV E V COMMA E ART. 35 L.R. 31.10.1980, N. 88)	1.000.000.000			1.000.000.000
11577	CONCORSO NEGLI INTERESSI SU PRESTITI QUINQUENNALI PER L'ACQUISTO DI BESTIAME DA ALLEVAMENTO E RIPRODUZIONE, NONCHE' ATTREZZATURE ZOOTECNICHE - SOMMA FINANZIATA CON ASSEGNAZIONE STATALE DI CUI ALLA LEGGE N. 201/1991-(ART.36 LETTERA A DELLA L.R.31.10.80, N.88)	1.000.000.000			1.000.000.000
11583	PREMI FORFETTARI PER VITELLI VENDUTI E COLLOCATI PRESSO CENTRI COOPERATIVI DI SVEZZAMENTO -SOMMA FINANZIATA CON ASSEGNAZIONE STATALE DI CUI ALLA LEGGE 201/1991-(ART. 39 LETT. A) L.R. 31.10.1980, N.88 E ART.5 L.R. 54/84)	600.000.000			600.000.000

SPESA TIT. 02 CAT. 02 SEZ. 05

CAPITOLO		P R E V I S I O N I			
numero	denominazione	1992	1993	1994	TOTALE
11585	INTERVENTI PER LO SVILUPPO E IL MIGLIORAMENTO DELL'ALLEVAMENTO EQUINO-SOMMA FINANZIATA CON ASSEGNAZIONE STATALE DI CUI ALLA LEGGE N.201/1991 - (ART.39 LETT.E) ED F) L.R. 31. 10.1980. N.88)	500.000.000			500.000.000
11589	INTERVENTI PER IL SOSTEGNO DELLA GELSI BACHICOLTURA - SOMMA FINANZIATA CON LEGGE N. 201/91	200.000.000			200.000.000
11590	CONCORSO NEGLI INTERESSI SU PRESTITI QUINQUENNALI DI CUI AGLI ARTT. 36 LETT.A) E 51 DELLA L.R. 31.10.1980. N.88 E ALL'ART.4 LETT.A) DELLA L.R.7.9.1982. N.45 - INTERVENTI STRAORDINARI PER LO SVILUPPO DELLA REA POLESANA-(L.R.24.7.1984.N. 34 E ART. 12 L.R.N. 66/85 -SOMMA FINANZIATA CON LEGGE 201/91	600.000.000			600.000.000
11593	CONCORSO NEGLI INTERESSI SU MUTUI DECENNALI PER RICOSTRUZIONE, RIPRISTINO E RICONVERSIONE DELLE ATTREZZATURE E STRUTTURE FONDARIE AZIENDALI DI CUI ALL'ART. 4 DELLA LEGGE 13. 5.1985. N. 198	500.000.000	500.000.000	500.000.000	1.500.000.000
11597	SPESE PER COFINANZIAMENTO DELLE AZIONI ORIZZONTALI IN ATTUAZIONE DELL'ART.4 DELLA LEGGE N. 752/86	5.912.000.000			5.912.000.000
	TOTALE SEZIONE 05	113.213.000.000	29.535.000.000	16.535.000.000	159.283.000.000
	SEZIONE 06 PROGETTO MONTAGNA				

CAPITOLO		P R E V I S I O N I			
numero	denominazione	1992	1993	1994	TOTALE
11621	CONCESSIONE DI CONTRIBUTI NEL LE SPESE DI GESTIONE DI ORGANI SMI COOPERATIVI CHE GESTISCO NO CENTRI DI SVEZZAMENTO OPE RANTI IN TERRITORI MONTANI A NORMA DELL'ART. 50 II COMMA DELLA L.R. 88/80 - SOMMA FINANZIATA CON LEGGE 201/91 -(L.R. 6.11.84, N. 54 )	1.500.000.000			1.500.000.000
*	TOTALE SEZIONE 06	1.500.000.000			1.500.000.000
11811	SEZIONE 08 INTERVENTI ATTUATI CON IL CON TRIBUTO DELLA C.E.E.	4.368.000.000	4.368.000.000	4.368.000.000	13.104.000.000
11841	CONCORSO NEL PAGAMENTO DEGLI INTERESSI SUI MUTUI PER L'ATTUAZIONE DI PIANI DI SVILUPPO AZIENDALI DI CUI ALL'ART. 18 DELLA LEGGE 9.5.1975, N. 153-ATTUAZIONE DIRETTIVE COMUNITARIE-	5.000.000.000			5.000.000.000
*	TOTALE SEZIONE 08	9.368.000.000	4.368.000.000	4.368.000.000	18.104.000.000

SPESA TIT. 02 CAT. 02 SEZ. 08



CAPITOLO		P R E V I S I O N I			
numero	denominazione	1992	1993	1994	TOTALE
**	RIEPILOGO CATEGORIA 02				
**	SEZIONE 01	63.486.000.000	30.986.000.000	30.986.000.000	125.458.000.000
**	SEZIONE 02	2.130.000.000	2.130.000.000	2.130.000.000	6.390.000.000
**	SEZIONE 05	113.213.000.000	29.535.000.000	16.535.000.000	159.283.000.000
**	SEZIONE 06	1.500.000.000			1.500.000.000
**	SEZIONE 08	9.368.000.000	4.368.000.000	4.368.000.000	18.104.000.000
**	TOTALE CATEGORIA 02	189.697.000.000	67.019.000.000	54.019.000.000	310.735.000.000
	CATEGORIA 03				
	SETTORE PRIMARIO - SERVIZI PER LE AZIENDE				
	SEZIONE 01				
	SERVIZI PER LE AZIENDE				
12002	CONTRIBUTI A FAVORE DELLA CON SULTA PER L'AGRICOLTURA E LE FORESTE DELLE VENEZIE (L.R. 28.1.1977, N. 11 E L.R.10.9.81 N. 58)	100.000.000	104.000.000	107.000.000	311.000.000
12008	CONTRIBUTI ALLE ASSOCIAZIONI PROVINCIALI APICOLTORI ( L. R. 5.11.1979, N. 87)	200.000.000	208.000.000	215.000.000	623.000.000
12010	CONTRIBUTI PER LA TUTELA DEL PATRIMONIO APISTICO REGIONALE (L.R.7.9.1982,N.41)	150.000.000	156.000.000	161.000.000	467.000.000
12020	SPESE PER INIZIATIVA DI TUTELA E VALORIZZAZIONE DEL PATRIMONIO TARTUFICOLO REGIONALE (L.R. 28.6.1988, N. 30)	60.000.000	62.000.000	64.000.000	186.000.000

SPESA TIT. 02 CAT. 03 SEZ. 01

CAPITOLO		P R E V I S I O N I			TOTALE
numero	denominazione	1992	1993	1994	
12071	CONTRIBUTI PER IL FINANZIAMENTO DELLE ASSOCIAZIONI DEI PRODUTTORI E DELLE RELATIVE UNIONI ( LEGGE 20.10.1978, N. 674 ART. 9 E L.R. N. 57/1981)	500.000.000			500.000.000
12073	CONTRIBUTI ALLE ASSOCIAZIONI PRODUTTORI E RELATIVE UNIONI PER ATTUAZIONE PROGRAMMI DI SVILUPPO, STUDIO, RICERCA, PRO PAGANDA, CONTROLLI QUALITA', RI CONVERSIONE E RIQUALIFICAZIONE AGRICOLA (LEGGE 20.10.1978, N. 674 ART. 10 E L.R. N. 57/1981)	500.000.000			500.000.000
12076	FINANZIAMENTO PROGRAMMI ED INIZIATIVE DI VALORIZZAZIONE E DI PRODUZIONE TECNICO-SOCIO-CULTURALE DEL MONDO RURALE (L.R. 31 10.1980, N. 88)	120.000.000	124.000.000	129.000.000	373.000.000
12081	INIZIATIVE PER LO SVOLGIMENTO DI ATTIVITA' DIMOSTRATIVE DI ASSISTENZA E DI DIVULGAZIONE DELLE TECNICHE AGRICOLE - SOMMA FINANZIATA CON LEGGE N.2017 1991 - (ART. 3 L.R.N.16/1974 E ART.13 L.R. 7.5.1976. N.14)	800.000.000			800.000.000
12111	CONTRIBUITO ALLE ASSOCIAZIONI PROVINCIALI ALLEVATORI PER LA LOTTA E LA PROFILASSI DELLE MASTITI BOVINE ( ART.42 L.R. 31. 10.1980.N.88) SOMMA FINANZIATA CON LEGGE 201/1991	500.000.000			500.000.000
12125	MIGLIORAMENTO DELLA FERTILITA' BOVINA E LOTTA CONTRO LA MORTALITA' NEONATALE DEI VITELLI - SOMMA FINANZIATA CON LEGGE N. 201/1991-(ARTT.40 E 41 L.R.31. 10.1980, N. 88)	1.500.000.000			1.500.000.000

SPESA TIT. 02 CAT. 03 SEZ. 01

CAPITOLO		P R E V I S I O N I			
numero	denominazione	1992	1993	1994	TOTALE
12128	INTERVENTI REGIONALI PER LA LOTTA E LA PROFILASSI DELLA MILOMATOSI DEI CONIGLI ( L.R. 2. 12.1986, N.48 E L.R. 30.4.1990 N. 38)	500.000.000			500.000.000
12146	CONTRIBUTO PER IL FUNZIONAMENTO DELL'ISTITUTO DI TECNICA E SPERIMENTAZIONE LATTIERO CASEARIA DI THIENE ( ART.14 L.R.16. 5.1980, N.58 )	2.093.000.000	2.093.000.000	2.093.000.000	6.279.000.000
12148	CONTRIBUTO ALL'ISTITUTO DI TECNICA E SPERIMENTAZIONE LATTIERO CASEARIA DI THIENE PER ACQUISTO DI ATTREZZATURE (ART.14 L.R. 16.5.1980, N.58 )	350.000.000			350.000.000
12150	CONTRIBUTO ALL'ENOTECA REGIONALE DI PRAMAGGIORE (ART.2 L.R. 2.4.1985,N.30)	150.000.000	100.000.000	100.000.000	350.000.000
*	TOTALE SEZIONE 01	7.523.000.000	2.847.000.000	2.869.000.000	13.239.000.000
	SEZIONE 02 CALAMITA' NATURALI				
12205	SUSSIDI AGLI ALLEVATORI SINGOLI O ASSOCIATI IN CASI PARTICOLARMENTE GRAVI DI PERDITA DI ANIMALI PER MORTE O DISGRAZIA (DPR 11.2.1961,N.264)-SOMMA FINANZIATA CON LEGGE 201/1991 - (L.R. N. 25/1985)	500.000.000			500.000.000
*	TOTALE SEZIONE 02	500.000.000			500.000.000
	SEZIONE 03 CONTRIBUTI ORDINARI E STRAORDINARI ALL' E.S.A.V				

CAPITOLO		P R E V I S I O N I			
numero	denominazione	1992	1993	1994	TOTALE
12302	SPESA PER IL FUNZIONAMENTO DEL L'ENTE REGIONALE DI SVILUPPO AGRICOLO DEL VENETO (LEGGE 30. 4.1976,N.386 E L.R. 13.9.1978, N.51)	8.500.000.000	8.500.000.000	8.500.000.000	25.500.000.000
*	TOTALE SEZIONE 03	8.500.000.000	8.500.000.000	8.500.000.000	25.500.000.000
12503	SEZIONE 05 PROGETTO AGRICOLO-ALIMENTARE  CONTRIBUTO A FAVORE DI COOPERATIVE DI PRODUTTORI AGRICOLI, LORO CONSORZI ED ALLE ASSOCIAZIONI DI PRODUTTORI PER IL PERSONALE TECNICO E DIRIGENTE (ART. 25 L.R. 31.10.80, N.88 E L. R. 30.4.1981, N.20) - SOMMA FINANZIATA CON ASSEGNAZIONE STATALE DI CUI ALLA LEGGE 201/1991	1.000.000.000			1.000.000.000
12506	SOVVENZIONI AL CENTRO OPERATIVO ORTOFRUTTICOLO DI FERRARA - CONSORZIO INTERREGIONALE (ART. 43 I COMMA LETT.A.PUNTO 6 L.R. 31.10.80,N.88 )	500.000.000	500.000.000	500.000.000	1.500.000.000
12510	INTERVENTO DELLA REGIONE PER LO SVILUPPO DEL POLO INFORMATIVO "AGRICENTER" ( L.R. 15.11.1988, N. 57)	2.000.000.000	3.000.000.000		5.000.000.000
12513	COMPENSO ALLE ASSOCIAZIONI OPERANTI NEL SETTORE DELL'ASSISTENZA AGLI UTENTI DI MOTORI AGRICOLI DI CUI ALL'ART.62 DELLA L.R.31.10.1980,N.88 -SOMMA FINANZIATA CON LEGGE 201/91-(L.R.6.11.84,N.54)	1.000.000.000			1.000.000.000

SPESA TIT. 02 CAT. 03 SEZ. 05

CAPITOLO		P R E V I S I O N I			TOTALE
numero	denominazione	1992	1993	1994	
12515	CONTRIBUTI PER L'ASSISTENZA POLIVALENTE DI CUI ALL'ART. 21 L. R. 31.10.1980, N. 88 - SOMMA FINANZIATA CON LEGGE N. 183/87	5.200.000.000			5.200.000.000
12519	CONTRIBUTI PER L'ASSISTENZA TECNICA POLIVALENTE DI CUI ALL'ART. 21 DELLA L. R. 88/80 - SOMMA FINANZIATA CON LEGGE 10.7.1991, N. 201	5.000.000.000			5.000.000.000
12529	FINANZIAMENTO DI PROGRAMMI DI ASSISTENZA TECNICA SPECIALIZZATA DI CUI ALL'ART. 22, 23 E 24 DELLA L. R. 88/80 (L. R. 6.11.84, N. 54) - SOMMA FINANZIATA CON LEGGE N. 183/87	2.000.000.000			2.000.000.000
12537	INTERVENTI PER LO SVILUPPO DELLA LOTTA FITOPATOLOGICA INTEGRATA - SOMMA FINANZIATA CON LEGGE N. 201/1991	2.000.000.000			2.000.000.000
12545	FINANZIAMENTO DEI PROGRAMMI PER LA VALORIZZAZIONE DELLE PRODUZIONI (ART. 26 L. R. 31.10.1980, N. 88) - SOMMA FINANZIATA ASSEGNAZIONE STATALE DI CUI ALLA LEGGE 201/1991	800.000.000			800.000.000
12552	CONCORSO NEGLI INTERESSI SU MUTUI PER IL FINANZIAMENTO DI STRUTTURE COLLETTIVE PER LA VALORIZZAZIONE E LA DIFESA DELLE PRODUZIONI AGRICOLE E ZOOTECNICHE (ARTT. 2930, E 31 DELLA L. R. 31.10.80, N. 88) - SOMMA FINANZIATA CON LEGGE N. 201/1991	1.000.000.000			1.000.000.000
12561	INTERVENTI PER L'IGIENE E IL MIGLIORAMENTO QUALITATIVO DEL LATTE - SOMMA FINANZIATA CON ASSEGNAZIONE STATALE DI CUI ALLA LEGGE N. 201/1991 - (ART. 38 L. R. 31.10.1980, N. 88)	500.000.000			500.000.000

CAPITOLO		P R E V I S I O N I			
numero	denominazione	1992	1993	1994	TOTALE
12564	INTERVENTI PER L'IGIENE ED IL MIGLIORAMENTO QUALITATIVO DEL LATTE (ART. 38 L.R. 31.10.80, N.88)	1.000.000.000			1.000.000.000
12571	CONTRIBUTI ALLE A.P.A. PER LA TENUTA DEI LIBRI GENEALOGICI E L'EFFETTUAZIONE DEI CONTROLLI FUNZIONALI (L.R. 2.5.1980, N.36 ;ART.34 PRIMO COMMA L.R. 31.10.1980, N.88) SOMMA FINANZIATA CON ASSEGNAZIONE STATALE DI CUI ALLA LEGGE 752/1986	7.000.000.000			7.000.000.000
12593	SOVVENZIONE AL CONSORZIO PER LO SVILUPPO AVICUNICOLO DEL VE NETO AI SENSI DELL'ART.39 LETT .D DELLA L.R. 88/80 - SOMMA FINANZIATA CON LEGGE 201/1991	250.000.000			250.000.000
*	TOTALE SEZIONE 05	29.250.000.000	3.500.000.000	500.000.000	33.250.000.000
12821	SEZIONE 08 INTERVENTI ATTUATI CON IL CON TRIBUTO DELLA C.E.E.  SPESE PER LA DIRAMAZIONE DEL BOLLETTINO UFFICIALE DI CUI ALL'ART. 54 DELLA LEGGE 9.5.1975 N. 153 - ATTUAZIONE DIRETTIVE COMUNITARIE - SOMMA FINANZIATA CON LEGGE N.752/86-ART.3	100.000.000			100.000.000
*	TOTALE SEZIONE 08	100.000.000			100.000.000

SPESA TIT. 02 CAT. 03 SEZ. 08

CAPITOLÒ		P R E V I S I O N I			
numero	denominazione	1992	1993	1994	TOTALE
**	RIEPILOGO CATEGORIA 03				
**	SEZIONE 01	7.523.000.000	2.847.000.000	2.869.000.000	13.239.000.000
**	SEZIONE 02	500.000.000			500.000.000
**	SEZIONE 03	8.500.000.000	8.500.000.000	8.500.000.000	25.500.000.000
**	SEZIONE 05	29.250.000.000	3.500.000.000	500.000.000	33.250.000.000
**	SEZIONE 08	100.000.000			100.000.000
**	TOTALE CATEGORIA 03	45.873.000.000	14.847.000.000	11.869.000.000	72.589.000.000
	CATEGORIA 04				
	SETTORE PRIMARIO - FORESTAZIONE E DIFESA DEI BOSCHI				
	SEZIONE 01				
	FORESTAZIONE E DIFESA DEI BOSCHI				
13001	INTERVENTI REGIONALI PER L'INFORMATIZZAZIONE DEL SETTORE PRIMARIO - SOMMA FINANZIATA CON LEGGE N. 201/91	500.000.000			500.000.000
13004	CONTRIBUTO ORDINARIO A FAVORE DELL'AZIENDA REGIONALE DELLE FORESTE (L.R. 9.6.1975, N. 67)	1.880.000.000	1.880.000.000	1.880.000.000	5.640.000.000
13006	CONTRIBUTO STRAORDINARIO A FAVORE DELL'AZIENDA REGIONALE DELLE FORESTE AI SENSI DEL L'ART.16 LETT. B L.R.9.6.1975, N.67)	200.000.000			200.000.000
13031	INTERVENTI PER LA DIFESA IDROGEOLOGICA DI CUI AGLI ARTT 8,9 10,19, E 20 LETT. A) L.R. 13.9.78, N.52 E L.R. 20.3.81, N.8 - SOMMA FINANZIATA CON ASSEGNAZIONE STATALE DI CUI ALLA LEGGE 201/1991	6.000.000.000			6.000.000.000

CAPITOLO		P R E V I S I O N I		
numero	denominazione	1992	1993	1994
		T O T A L E		
13032	INTERVENTI PER LA DIFESA IDRO GEOLOGICA (ARTT.8,9,10,19 E 20 LETT. A) L.R. 13.9.1978 N. 52 E L.R. 20.3.1981, N. 8)	6.000.000.000		6.000.000.000
13044	DIFESA FITO-SANITARIA (ART.18 L.R. 13.9.1978, N.52 E L.R. 20.3.1981 N. 8) SOMMA FINANZIATA A CON LEGGE 10.7.1991, N.201	300.000.000		300.000.000
13049	CONTRIBUTI IN CONTO CAPITALE PER INTERVENTI PER IL MIGLIORAMENTO DI BOSCHI ESISTENTI PER LA ARBORICOLTURA DA LEGNO, PER RIMBOSCHIMENTI PROTETTIVI E RICOSTITUZIONE DI SUPERFICI BOSCHIVE (ARTT. 20 LETT. B) 21 E 22 L.R. 13.9.1978 N. 52 E L.R. 20.3.1981, N. 8) - SOMMA FINANZIATA CON LEGGE N. 201/1991	500.000.000		500.000.000
13050	PIANIFICAZIONE FORESTALE (ART. 23 L.R. 13.9.1978, N. 52 E L.R. 20.3.1981, N. 8) SOMMA FINANZIATA CON ASSEGNAZIONE STATALE DI CUI ALLA LEGGE 10.7.1991, N.201	300.000.000		300.000.000
13052	SPESE PER LA PRODUZIONE DI MATERIALE FORESTALE (ARTT. 28 E 29 L.R.13.9.1978, N.52 E L.R. 20.03.1981, N.8)	700.000.000		700.000.000
13071	INTERVENTI REGIONALI IN APPLICAZIONE DEL REG.TO CEE 3528/86 DIFESA FORESTALE CONTRO L'INQUINAMENTO ATMOSFERICO DI CUI ALLA LEGGE N. 183/87 - SOMMA FINANZIATA CON ART. 5 LEGGE N. 752/86	800.000.000		800.000.000
13073	INTERVENTI REGIONALI IN APPLICAZIONE DEL REG.TO CEE 3529/86 DIFESA FORESTALE DAGLI INCENDI DI BOSCHIVI DI CUI ALLA LEGGE N. 183/87 - SOMMA FINANZIATA CON ART. 5 LEGGE N. 752/86	1.000.000.000		1.000.000.000

SPESA TIT. 02.CAT. 04 SEZ. 01



CAPITOLO		P R E V I S I O N I			
numero	denominazione	1992	1993	1994	TOTALE
13076	PROVEDIMENTI PER LA PREVENZIONE E L'ESTINZIONE DEGLI INCENDI FORESTALI (ART. 17 L.R. 13.9.1978 N. 52 E L.R. 20.3.1981 N. 8)	1.000.000.000			1.000.000.000
13090	CONTRIBUTI A CONSORZI ED AZIENDE FORESTALI (ART. 27 L.R. 13.9.1978, N. 52 E L.R. 20.3.1981, N. 8)	900.000.000	900.000.000	900.000.000	2.700.000.000
13100	FORMAZIONE PROFESSIONALE DEI LAVORATORI FORESTALI (ART. 31 II COMMA L.R. 13.9.1978, N. 52 SOMMA FINANZIATA CON ASSEGNAZIONE STATALE DI CUI ALLA LEGGE 10.7.1991, N. 201-	10.000.000			10.000.000
13150	CONTRIBUTO ANNUALE DI ADESIONE ALL'ASSOCIAZIONE INTERREGIONALE DI COORDINAMENTO E DOCUMENTAZIONE PER PROBLEMI INERENTI ALLA NEVE ED ALLE VALANGHE ( L.R. 10.1.1984, N. 4 )	40.000.000	40.000.000	40.000.000	120.000.000
13152	CONTRIBUTI PER LA PULITURA E LO SFALCIO DEI PRATI NEI COMUNI CLASSIFICATI MONTANI (L.R. 6.8.1987, N.40)	1.000.000.000			1.000.000.000
13162	RIMBORSO SPESE PER IL FUNZIONAMENTO DELLA CONFERENZA PERMANENTE PER LA PROGRAMMAZIONE NELLE AREE MONTANE (L.R. 10.8.1989, N. 23)	100.000.000			100.000.000
*	TOTALE SEZIONE 01	21.230.000.000	2.820.000.000	2.820.000.000	26.870.000.000
**	RIEPILOGO CATEGORIA 04				
**	SEZIONE 01	21.230.000.000	2.820.000.000	2.820.000.000	26.870.000.000
**	TOTALE CATEGORIA 04	21.230.000.000	2.820.000.000	2.820.000.000	26.870.000.000

CAPITOLO		P R E V I S I O N I			
numero	denominazione	1992	1993	1994	TOTALE
14010	CATEGORIA 05 SETTORE PRIMARIO - AGRICOLTURA IN MONTAGNA  SEZIONE 01 INTERVENTI SULLE INFRASTRUTTURE  PROVVIDENZE A FAVORE DELLE COMUNITA' MONTANE E DEI COMUNI MONTANI SERVITI DA ACQUEDOTTI PER SOLLEVAMENTO (L.R. 6.11.1984, N. 55 E L.R. 14.9.1989, N. 32)	1.000.000.000	1.040.000.000	1.075.000.000	3.115.000.000
*	TOTALE SEZIONE 01	1.000.000.000	1.040.000.000	1.075.000.000	3.115.000.000
14220	SEZIONE 02 INTERVENTI A FAVORE DELLE UNITA' PRODUTTIVE  CONCORSO NEGLI INTERESSI SU MUTUI VENTENNALI PER MIGLIORAMENTO RICETTIVO DI FABBRICATI AD USO ABITAZIONE E PER ALLESTIMENTO DI LOCALI PER VENDITA DIRETTA DI PRODOTTI AGRICOLI (ART. 17 L.R. 31.1.1975 N. 21 E ART. 2 L.R. 5.1.1978 N. 2)	10.000.000	10.000.000	10.000.000	30.000.000
14230	CONTRIBUTI PER IL MIGLIORAMENTO DELLA PRODUZIONE FORAGGERA DEI PASCOLI MONTANI, NONCHE' PER LE OPERE DI INFRASTRUTTURE AL SERVIZIO DEGLI STESSI (ART. 25 L.R. 13.9.1978, N. 52)	1.000.000.000			1.000.000.000
*	TOTALE SEZIONE 02	1.010.000.000	10.000.000	10.000.000	1.030.000.000
	SEZIONE 08 INTERVENTI ATTUTATI CON IL CONTRIBUTO DELLA C.E.E.				

SPESA TIT. 02 CAT. 05 SEZ. 08

CAPITOLO		P R E V I S I O N I				TOTALE
numero	denominazione	1992	1993	1994		
14815	CONCESSIONE DELLE CONDIZIONI DI MAGGIOR FAVORE NEL CONCORSO AL PAGAMENTO DEGLI INTERESSI SU MUTUI PER L'ATTUAZIONE DEI PIANI DI SVILUPPO AZIENDALE (ART. 10 LEGGE 10.5.1976, N. 352 - ATTUAZIONE DELLE DIRETTIVE COMUNITARIE SULL'AGRICOLTURA DI MONTAGNA E DI TALUNE ZONE SVANTAGGIATE)	342.000.000	342.000.000	342.000.000		1.026.000.000
14820	CONCESSIONE DELL'INDENNITA' COMPENSATIVA AD IMPRENDITORI AGRICOLI DI CUI AL REG. TO CEE N.268/1975 (ART.19 L. 4.6.84, N. 194)	11.500.000.000				11.500.000.000
14825	CONTRIBUTI IN UNICA SOLUZIONE PER ATTUAZIONE DIRETTIVE CEE PER LA RIFORMA DELL'AGRICOLTURA - INTERVENTO FEOGA SULLE INFRASTRUTTURE IN ZONE SVANTAGGIATE (L.R. 15.5.1981, N. 22) SOMMA FINANZIATA CON LEGGE N. 183/87	3.000.000.000				3.000.000.000
14826	INTERVENTI DI MANUTENZIONE DEL SISTEMA AGROMETEREOLOGICO REGIONALE	1.490.000.000	800.000.000	800.000.000		3.090.000.000
14827	INTERVENTI DI MANUTENZIONE DEL SISTEMA AGROMETEREOLOGICO REGIONALE - SOMMA FINANZIATA CON LEGGE N. 201/1991	2.407.000.000				2.407.000.000
*	TOTALE SEZIONE 08	18.739.000.000	1.142.000.000	1.142.000.000		21.023.000.000
**	RIEPILOGO CATEGORIA 05					
**	SEZIONE 01	1.000.000.000	1.040.000.000	1.075.000.000		3.115.000.000
**	SEZIONE 02	1.010.000.000	10.000.000	10.000.000		1.030.000.000
**	SEZIONE 08	18.739.000.000	1.142.000.000	1.142.000.000		21.023.000.000
**	TOTALE CATEGORIA 05	20.749.000.000	2.192.000.000	2.227.000.000		25.168.000.000

CAPITOLO		P R E V I S I O N I			TOTALE
numero	denominazione	1992	1993	1994	
	CATEGORIA 06 SETTORE PRIMARIO - ACQUACOLTURA E PESCA				
	SEZIONE 01 ACQUACOLTURA E PESCA				
15010	CONCORSO NEGLI INTERESSI SU MUTUI VENTENNALI DESTINATI A PROMUOVERE E POTENZIARE LA COOPERAZIONE E L'ASSOCIAZIONISMO NEL SETTORE PESCHERECCIO (ART. 3 L.R. 28.1.1975, N. 18)	9.000.000	9.000.000	9.000.000	27.000.000
15020	CONCORSO NEGLI INTERESSI SU PRESTITI QUINQUENNALI PER LA PICCOLA PESCA (ART.17 I COMMA L.R. 13.9.1978 N.54 E L.R.2.5.1980, N.36) - SOMMA FINANZIATA CON LEGGE N. 201/1991	50.000.000			50.000.000
15045	CONCORSO NEGLI INTERESSI SU MUTUI QUINQUENNALI PER STRUTTURE E IMPIANTI PER MIGLIORAMENTO E VALORIZZAZIONE DELLA PRODUZIONE NEI SETTORI DELLA PESCA, ACQUACOLTURA ED ITTICOLTURA - SOMMA FINANZIATA CON ASSEGNAZIONE STATALE DI CUI ALLA LEGGE N. 201/1991 - (L.R. 2.5.1980, N. 36)	698.000.000			698.000.000
	TOTALE SEZIONE 01	757.000.000	9.000.000	9.000.000	775.000.000
	SEZIONE 05 PROGETTO "AGRICOLO-ALIMENTARE"				
15511	CONCORSO NEGLI INTERESSI SU PRESTITI QUINQUENNALI PER L'ACQUISTO, SOSTITUZIONE DI ATTREZZATURE PER LA PESCA (ART.52 - I COMMA LETT.A) L.R.31.10.80, N.88 - SOMMA FINANZIATA CON ASSEGNAZIONE STATALE DI CUI ALLA LEGGE N. 201/1991 -	1.000.000.000			1.000.000.000

SPESA TIT. 02 CAT. 06 SEZ. 05

CAPITOLO		P R E V I S I O N I			
numero	denominazione	1992	1993	1994	TOTALE
15514.	CONCORSO NEGLI INTERESSI SU MUTUI VENTENNALI PER COSTRUZIONE, TRASFORMAZIONE E MIGLIORAMENTO DI SCAFI DA PESCA, NONCHE PER ATTREZZATURE PER LO SVILUPPO DELL'ACQUACOLTURA (ART. 52 I COMMA LETT. B) E ART. 54 L. R. 31.10.1980, N.88)	1.000.000.000	1.000.000.000	1.000.000.000	3.000.000.000
15520	CONTRIBUTI IN UNICA SOLUZIONE PER L'ACQUISTO E IL MIGLIORAMENTO DI ATTREZZATURE PER LA PESCA (ART. 52 - IV COMMA - L.R. 31.10.1980, N.88 E L.R. 30.4.1981 N.20)	1.000.000.000			1.000.000.000
15525	CONTRIBUTI PER LO SVILUPPO DELL'ACQUACOLTURA E DELL'ITTI CULTURA (ART. 53 - I COMMA - L.R. 31.10.1980, N. 88)	100.000.000			100.000.000
15532	CONCORSO NEGLI INTERESSI SU MUTUI VENTENNALI PER LO SVILUPPO DELL'ACQUACOLTURA E DELL'ITTI CULTURA (L.R. 16.8.1982, N.29 E ART. 53 III' COMMA L.R. 31.10.1980, N.88)	1.903.000.000	1.903.000.000	1.903.000.000	5.709.000.000
15540	PROGRAMMI PER INIZIATIVE PROMOZIONALI E DI VALORIZZAZIONE DI PRODOTTI ITTICI (ART. 55 L.R. 31.10.1980, N.88 E L. R. 30.4.1981 N.20)	1.000.000.000			1.000.000.000
*	TOTALE SEZIONE 05	6.003.000.000	2.903.000.000	2.903.000.000	11.809.000.000
	SEZIONE 08 INTERVENTI ATTUATI CON IL CONTRIBUTO DELLA C.E.E.				

CAPITOLO		P R E V I S I O N I			
numero	denominazione	1992	1993	1994	TOTALE
15802	SPESE PER LA VALUTAZIONE E IL CONTROLLO SULL'ATTUAZIONE DEI P.I.M. - SOTTOPROGRAMMA 4- DI CUI ALLA LEGGE 3.1.87, N. 863 E AL REGOLAMENTO C.E.E. 23.7.1985, N. 2088	500.000.000	520.000.000	537.000.000	1.557.000.000
15807	ATTUAZIONE P.I.M. - INTERVENTI PER IL RIPRISTINO DELLE AREE LAGUNARI-SOTTOPROGRAMMA 2. MISURA 1 - REGOLAMENTO C.E.E. 23.7.1985, N. 2088 - SOMMA FINANZIATA CON ASSEGNAZIONE DELLO STATO				
15811	ATTUAZIONE P.I.M. - INTERVENTI PER L'ACQUACOLTURA - SOTTOPROGRAMMA 2. MISURA 2 - REGOLAMENTO C.E.E. 23.7.1985, N. 2088 - SOMMA FINANZIATA CON ASSEGNAZIONE DELLO STATO				
15815	ATTUAZIONE P.I.M. - INTERVENTI A FAVORE DELLA MOLLUSCHICOLTURA - SOTTOPROGRAMMA 2. MISURA 3 - REGOLAMENTO C.E.E. 23.7.85 N. 2088 - SOMMA FINANZIATA CON ASSEGNAZIONE DELLO STATO				
15819	ATTUAZIONE P.I.M. - INTERVENTI PER LA TRASFORMAZIONE E COMMERCIALIZZAZIONE DI PRODOTTI ITTICI - SOTTOPROGRAMMA 2. MISURA 4-REGOLAMENTO C.E.E. 23.7.85. N. 2088 - SOMMA FINANZIATA CON ASSEGNAZIONE DELLO STATO				
15823	ATTUAZIONE P.I.M. - INTERVENTI PER LA RICERCA IN ACQUACOLTURA SOTTOPROGRAMMA 2. MISURA 5 - REGOLAMENTO C.E.E. 23.7.1985, N. 2088 - SOMMA FINANZIATA CON ASSEGNAZIONE DELLO STATO				
*	TOTALE SEZIONE 08	500.000.000	520.000.000	537.000.000	1.557.000.000

SPESA TIT. 02 CAT. 06 SEZ. 08

CAPITOLO		P R E V I S I O N I			
numero	denominazione	1992	1993	1994	TOTALE
**	RIEPILOGO CATEGORIA 06				
**	SEZIONE 01	757.000.000	9.000.000	9.000.000	775.000.000
**	SEZIONE 05	6.003.000.000	2.903.000.000	2.903.000.000	11.809.000.000
**	SEZIONE 08	500.000.000	520.000.000	537.000.000	1.557.000.000
**	TOTALE CATEGORIA 06	7.260.000.000	3.432.000.000	3.449.000.000	14.141.000.000
***	RIEPILOGO TITOLO 02				
***	CATEGORIA 01	20.700.000.000	9.240.000.000	6.450.000.000	36.390.000.000
***	CATEGORIA 02	189.697.000.000	67.019.000.000	54.019.000.000	310.735.000.000
***	CATEGORIA 03	45.873.000.000	14.847.000.000	11.869.000.000	72.589.000.000
***	CATEGORIA 04	21.230.000.000	2.820.000.000	2.820.000.000	26.870.000.000
***	CATEGORIA 05	20.749.000.000	2.192.000.000	2.227.000.000	25.168.000.000
***	CATEGORIA 06	7.260.000.000	3.432.000.000	3.449.000.000	14.141.000.000
***	TOTALE TITOLO 02	305.509.000.000	99.550.000.000	80.834.000.000	485.893.000.000

CAPITOLO		P R E V I S I O N I			TOTALE
numero	denominazione	1992	1993	1994	
	TITOLO 03 INTERVENTI A SOSTEGNO DEL SETTORE SECONDARIO ED ENERGETICO				
	CATEGORIA 01 SETTORE SECONDARIO - INTERVENTI SULLE INFRASTRUTTURE E SUI SERVIZI PER LO SVILUPPO INDUSTRIALE				
	SEZIONE 01 INTERVENTI SULLE INFRASTRUTTURE E SUI SERVIZI PER LO SVILUPPO INDUSTRIALE				
20002	CONCORSO ANNUALE REGIONALE NEGLI ONERI DELLA S.P.A. VENETO-SVILUPPO (L.R. 3.5.1975, N.47)	450.000.000	450.000.000	450.000.000	1.350.000.000
20004	ASSEGNAZIONE ALLA VENETO SVILUPPO S.P.A PER PARTECIPAZIONI AZIONARIE	5.000.000.000			5.000.000.000
20020	SOTTOSCRIZIONE AUMENTO CAPITALE SOCIETA' REGIONALI (LL.RR. 7.9.1982, N. 35 - 7.9.1979, N. 47 - 2.4.1985, N. 28 - 29.4.85, N. 35 - 8.5.1980, N. 44 E 6.4.1983, N. 19)	6.000.000.000	2.000.000.000	2.000.000.000	10.000.000.000
*	TOTALE SEZIONE 01	11.450.000.000	2.450.000.000	2.450.000.000	16.350.000.000
	SEZIONE 05 PROGETTO DEL SECONDARIO				
20502	INTERVENTI REGIONALI PER L'INNOVAZIONE TECNOLOGICA E PER LA QUALITA' DEI PRODOTTI PER IL TRAMITE DELLA "VENETO INNOVAZIONE S.P.A." (L.R. 6.9.1988, N. 45)	2.000.000.000	2.000.000.000	2.000.000.000	6.000.000.000

SPESA TIT. 03 CAT. 01 SEZ. 05



CAPITOLO		P R E V I S I O N I			
numero	denominazione	1992	1993	1994	TOTALE
20504	SPESE PER IL FUNZIONAMENTO DELLA "VENETO INNOVAZIONE S.P.A." (L.R. 6.9.1988, N. 45)	450.000.000	450.000.000	450.000.000	1.350.000.000
20510	FONDO STRAORDINARIO PER LO SVILUPPO E LA PROMOZIONE DELLE ATTIVITA' PRODUTTIVE, ASSEGNAZIONE ALLA VENETO SVILUPPO S.P.A. (L.R. 6.3.1984, N.9 E 30.12.1986, N.56)	2.000.000.000	2.000.000.000		4.000.000.000
20596	INTERVENTI STRAORDINARI PER LO SVILUPPO DELL'AREA DEL POLESI NE	5.300.000.000			5.300.000.000
*	TOTALE SEZIONE 05	9.750.000.000	4.450.000.000	2.450.000.000	16.650.000.000
**	RIEPILOGO CATEGORIA 01				
**	SEZIONE 01	11.450.000.000	2.450.000.000	2.450.000.000	16.350.000.000
**	SEZIONE 05	9.750.000.000	4.450.000.000	2.450.000.000	16.650.000.000
**	TOTALE CATEGORIA 01	21.200.000.000	6.900.000.000	4.900.000.000	33.000.000.000
	CATEGORIA 02				
	SETTORE SECONDARIO - INTERVENTI PER LO SVILUPPO DELL'ARTIGIANATO				
	SEZIONE 01				
	INTERVENTI SULLE INFRASTRUTTURE				
21040	CONTRIBUTI REGIONALI PER LA REALIZZAZIONE DI AUTOPARCHI A SERVIZIO DI IMPRESE ARTIGIANE DI AUTOTRASPORTO MERCI PER CONTO TERZI(L.R. 24.11.1987,N.56)	1.800.000.000			1.800.000.000
*	TOTALE SEZIONE 01	1.800.000.000			1.800.000.000

CAPITOLO		P R E V I S I O N I			TOTALE
numero	denominazione	1992	1993	1994	
	SEZIONE 02 INTERVENTI ECONOMICI A FAVORE DELLE AZIENDE				
21241	CONTRIBUTI AD IMPRESE ARTIGIA NE PER CREDITI A MEDIO TERMINE GARANTITI DALLE COOPERATIVE AR TIGIANE DI GARANZIA (L.R. 8.4. 1986, N. 16)	505.000.000			505.000.000
21242	CONTRIBUTI AD IMPRESE ARTIGIA NE PER CREDITI A MEDIO TERMINE GARANTITI DALLE COOPERATIVE AR TIGIANE DI GARANZIA ( L.R. 8.4 .1986, N.16)	4.000.000.000			4.000.000.000
*	TOTALE SEZIONE 02	4.505.000.000			4.505.000.000
	SEZIONE 03 SERVIZI ALLE AZIENDE				
21402	SPESE PER IL FUNZIONAMENTO DEL LE COMMISSIONI PROVINCIALI PER L'ARTIGIANATO (L.R. 31.12.87, N. 67)	1.000.000.000	1.000.000.000	1.000.000.000	3.000.000.000
21420	CONTRIBUTI PER SVILUPPO DEI CONSORZI FIDI TRA I TITOLARI DI PICCOLE IMPRESE (L.R. 20.3. 1980, N.19)	2.000.000.000			2.000.000.000
21430	CONTRIBUTI ALLE SEZIONI REGIO NALI DELLE ASSOCIAZIONI NAZIO NALI DELLE COOPERATIVE PER LO SVILUPPO DELLA COOPERAZIONE (L.R. 7.9.1979, N.74)	600.000.000	624.000.000	645.000.000	1.869.000.000
21462	CONTRIBUTI PER AGEVOLARE IL CONSOLIDAMENTO E/O LA RICONVER SIONE DI FORME ASSOCIATIVE AR TIGIANE IN AREE E SETTORI DI PARTICOLARE INTERESSE REGIONA LE (ART. 7 L.R. 26.9.1989, N. 35)	700.000.000	728.000.000	752.000.000	2.180.000.000

SPESA TIT. 03 CAT. 02 SEZ. 03

CAPITOLO		P R E V I S I O N I			
numero	denominazione	1992	1993	1994	TOTALE
21464	CONTRIBUTI PER AGEVOLARE L'AVVIO DI FORME ASSOCIATIVE ARTIGIANE IN AREE E SETTORI DI PARTICOLARE INTERESSE REGIONALE (ART. 8 L.R. 26.9.1989, N.35)	400.000.000	416.000.000	430.000.000	1.246.000.000
21466	PROVVEDIMENTI PER LO SVILUPPO DEI CENTRI DI ASSISTENZA ALL'ASSOCIAZIONISMO ARTIGIANO (L.R. 26.9.1989, N. 35)	600.000.000	624.000.000	645.000.000	1.869.000.000
*	TOTALE SEZIONE 03	5.300.000.000	3.392.000.000	3.472.000.000	12.164.000.000
**	RIEPILOGO CATEGORIA 02				
**	SEZIONE 01	1.800.000.000			1.800.000.000
**	SEZIONE 02	4.505.000.000			4.505.000.000
**	SEZIONE 03	5.300.000.000	3.392.000.000	3.472.000.000	12.164.000.000
**	TOTALE CATEGORIA 02	11.605.000.000	3.392.000.000	3.472.000.000	18.469.000.000
	CATEGORIA 03				
	SETTORE ENERGETICO - INTERVENTI NEL SETTORE ENERGETICO				
	SEZIONE 01				
	INTERVENTI NEL SETTORE ENERGETICO - MEZZI REGIONALI				
22030	SPESE PER LA FORMAZIONE DEL PIANO REGIONALE DELLE ACQUE MINERALI E TERMALI E DEI PIANI DI AREA (L.R. 10.10.1989, N.40)	500.000.000	520.000.000	537.000.000	1.557.000.000
*	TOTALE SEZIONE 01	500.000.000	520.000.000	537.000.000	1.557.000.000
	SEZIONE 02				
	INTERVENTI NEL SETTORE ENERGETICO PER DELEGA DELLO STATO				

CAPITOLO		P R E V I S I O N I			
numero	denominazione	1992	1993	1994	TOTALE
22107	CONTRIBUTO IN CONTO CAPITALE AD AZIENDE AGRICOLE SINGOLE OD ASSOCIATE PER LA PRODUZIONE DI ENERGIA DA FONTI RINNOVABILI NEL SETTORE AGRICOLO A NOR MA DELLA L. 29.1.1987, N. 445	952.000.000			952.000.000
22109	CONTRIBUTI IN CONTO INTERESSI SU MUTUI INTEGRATIVI VENTENNA LI CONTRATTI DA AZIENDE AGRICO LE SINGOLE OD ASSOCIATE PER LA PRODUZIONE D'ENERGIA DA FONTI RINNOVABILI NEL SETTORE AGRICO LO A NORMA DELL'ART.12 PUNTO 2 DELLA LEGGE 29.5.82 N. 308	1.405.000.000	1.405.000.000	1.405.000.000	4.215.000.000
22115	CONTRIBUTI PER IL FINANZIAMEN TO DI INTERVENTI NEL SETTORE ENERGETICO (LEGGE 9.1.1991, N. 10)	11.350.000.000	24.500.000.000	10.000.000.000	45.850.000.000
22126	CONTRIBUTI ANNUALI SU MUTUI CONTRATTI DAGLI ENTI LOCALI CON LA CASSA DEPOSITI E PRESTI TI (ART. 3 - I COMMA - L.R.22. 1.1987, N.2)	5.650.000.000	5.650.000.000	5.650.000.000	16.950.000.000
*	TOTALE SEZIONE 02	19.357.000.000	31.555.000.000	17.055.000.000	67.967.000.000
	SEZIONE 05 ALTRI INTERVENTI NEL SETTORE ENERGETICO				
22512	CONTRIBUTI PER LA REALIZZAZIO NE DI PROGETTI SPECIFICI NEL SETTORE DELLE FONTI RINNOVABILI E DEL RISPARMIO ENERGETICO (L.R.6.3.1984, N. 9)	500.000.000			500.000.000
*	TOTALE SEZIONE 05	500.000.000			500.000.000

SPESA TIT. 03 CAT. 03 SEZ. 05

CAPITOLO		P R E V I S I O N I			
numero	denominazione	1992	1993	1994	TOTALE
**	RIEPILOGO CATEGORIA 03				
**	SEZIONE 01	500.000.000	520.000.000	537.000.000	1.557.000.000
**	SEZIONE 02	19.357.000.000	31.555.000.000	17.055.000.000	67.967.000.000
**	SEZIONE 05	500.000.000			500.000.000
**	TOTALE CATEGORIA 03	20.357.000.000	32.075.000.000	17.592.000.000	70.024.000.000
***	RIEPILOGO TITOLO 03				
***	CATEGORIA 01	21.200.000.000	6.900.000.000	4.900.000.000	33.000.000.000
***	CATEGORIA 02	11.605.000.000	3.392.000.000	3.472.000.000	18.469.000.000
***	CATEGORIA 03	20.357.000.000	32.075.000.000	17.592.000.000	70.024.000.000
***	TOTALE TITOLO 03	53.162.000.000	42.367.000.000	25.964.000.000	121.493.000.000

CAPITOLO		P R E V I S I O N I			
numero	denominazione	1992	1993	1994	TOTALE
	TITOLO 04 INTERVENTI PER LA RAZIONALIZZAZIONE DEL SETTORE TERZIARIO				
	CATEGORIA 01 SETTORE TERZIARIO - RAZIONALIZZAZIONE DEL TERZIARIO IN GENERALE				
	SEZIONE 01 RAZIONALIZZAZIONE DEL TERZIARIO IN GENERALE				
30020	INIZIATIVE REGIONALI PER PROMOZIONE ECONOMICO-FIERISTICA DEL SETTORE PRIMARIO ( L.R. 14.3. 1980. N. 16)	3.500.000.000			3.500.000.000
30024	INIZIATIVE REGIONALI DI PROMOZIONE ECONOMICA E FIERISTICA SETTORE SECONDARIO - (L.R. 14. 3.1980. N. 16)	3.000.000.000	3.000.000.000		9.000.000.000
30026	INIZIATIVE REGIONALI DI PROMOZIONE DELLA QUALITA' DEI PRODOTTI (L.R. 14.3.1980 N.16)	1.000.000.000	1.000.000.000		2.000.000.000
*	TOTALE SEZIONE 01	7.500.000.000	4.000.000.000	3.000.000.000	14.500.000.000
**	RIEPILOGO CATEGORIA 01				
**	SEZIONE 01	7.500.000.000	4.000.000.000	3.000.000.000	14.500.000.000
**	TOTALE CATEGORIA 01	7.500.000.000	4.000.000.000	3.000.000.000	14.500.000.000
	CATEGORIA 02 SETTORE TERZIARIO - POTENZIAMENTO DEL TURISMO E DELL'INDUSTRIA ALBERGHIERA				
	SEZIONE 01 STRUTTURE E SERVIZI PUBBLICI PER IL POTENZIAMENTO DEL TURI SMO				

SPESA TIT. 04 CAT. 02 SEZ. 01

CAPITOLO		P R E V I S I O N I			TOTALE
numero	denominazione	1992	1993	1994	
31010	CONTRIBUTI ALLE ASSOCIAZIONI PRO-LOCO ( L.R.31.8.83, N.45 )	1.000.000.000	1.000.000.000	1.000.000.000	3.000.000.000
31024	SPESE PER MANIFESTAZIONI ED INIZIATIVE TURISTICHE IN ITALIA ED ALL'ESTERO (L.R. 17.5.1974, N.33 E ART.4 L.R.17.4.1981, N.13)	7.000.000.000	6.240.000.000	6.450.000.000	19.690.000.000
31036	CONTRIBUTI IN CONTO CAPITALE PER LA TRASFORMAZIONE, L'ADATTAMENTO E L'ARREDAMENTO DI IMMOBILI DESTINATI O DA DESTINARSI A COMPLESSI RICETTIVI PER IL TURISMO GIOVANILE (L.R. 26.7.1991, N. 17)	1.000.000.000	1.000.000.000	1.000.000.000	3.000.000.000
31040	INTERVENTI REGIONALI A FAVORE DEL TURISMO D'ALTA MONTAGNA AI SENSI DELLA LR.18.12.86, N. 52	1.100.000.000	1.000.000.000	1.000.000.000	3.100.000.000
31042	CONTRIBUTI ANNUALI DIRETTI O SU MUTUI PER IL POTENZIAMENTO E L'AMMODERNAMENTO DEL PATRIMONIO RICETTIVO E TURISTICO DEL VENETO (L.R. 27.4.1979, N. 28)	564.000.000	564.000.000	564.000.000	1.692.000.000
31052	CONTRIBUTI ANNUALI PER IL POTENZIAMENTO E L'AMMODERNAMENTO DEL PATRIMONIO RICETTIVO E TURISTICO (L.R. 27.4.1979, N. 28, L.R. 8.5.1980, N.55 E ART. 1 L.R. 24.7.1981, N. 43)	3.500.000.000	3.500.000.000	3.500.000.000	10.500.000.000
31054	FONDO DI PROGRAMMAZIONE TURISTICA DI CUI ALL'ART.27 DELLA L.R. 2.4.1985, N.28 E L.R. 8.11.1988, N. 52	13.000.000.000	13.000.000.000	13.000.000.000	39.000.000.000
31055	ASSEGNAZIONE ALLE AZIENDE DI PROMOZIONE TURISTICA DI SOMME IN SOSTITUZIONE DELLA SOPPRESA IMPOSTA DI SOGGIORNO	8.800.000.000	8.800.000.000	8.800.000.000	26.400.000.000

CAPITOLO		P R E V I S I O N I			
numero	denominazione	1992	1993	1994	TOTALE
31056	SPESE PER IL FUNZIONAMENTO DELLA CONSULTA REGIONALE GUIDE, TU INTERPRETI E ACCOMPAGNATORI TURISTICI E PER L'EFFETTUAZIONE DEI CORSI DI AGGIORNAMENTO (L. R. 11.3.1986, N.7)	20.000.000	20.000.000	20.000.000	60.000.000
31058	FONDO PER LE INCENTIVAZIONI DELLE ATTIVITA' DI INTERESSE TURISTICO (L.R. 5.3.87, N.12)	3.000.000.000	3.000.000.000		6.000.000.000
31059	FONDO PER LE INCENTIVAZIONI DELLE ATTIVITA' DI INTERESSE TURISTICO (L.R. 5.3.1987, N.12) SOMMA FINANZIATA CON LEGGE 17.5.1983, N.217 - ART.13	5.599.000.000			5.599.000.000
31061	CONTRIBUTI PER INCENTIVAZIONE TURISTICO-RICETTIVA AD ESAURIMENTO DEGLI INTERVENTI PREVISTI DALLA L.R.13.3.1984, N.12 - SOMMA FINANZIATA CON ASSEGNAZIONE STATALE DI CUI ALLA LEGGE 17.5.1983, N. 217	432.000.000			432.000.000
31067	CONTRIBUTI IN C/INTERESSI PER LA REALIZZAZIONE E L'AMMODERNAMENTO DI STRUTTURE TURISTICO-RICETTIVE DI CUI AGLI ARTT. 1 E 2 DEL D.L. 4.11.1988, N.455, CONVERTITO NELLA LEGGE 30.12.1988, N. 556	672.000.000	672.000.000	672.000.000	2.016.000.000
31073	CONTRIBUTI PER IL FINANZIAMENTO DI INTERVENTI DI SOSTEGNO ALLE IMPRESE TURISTICHE (LEGGE 25.8.1991, N. 284 E D.L. 3.5.1991, N. 142)	11.668.000.000			11.668.000.000
*	TOTALE SEZIONE 01	57.355.000.000	38.796.000.000	36.006.000.000	132.157.000.000
**	RIEPILOGO CATEGORIA 02				
**	SEZIONE 01	57.355.000.000	38.796.000.000	36.006.000.000	132.157.000.000
**	TOTALE CATEGORIA 02	57.355.000.000	38.796.000.000	36.006.000.000	132.157.000.000

SPESA TIT. 04 CAT. 02 SEZ. 01



CAPITOLO		P R E V I S I O N I			
numero	denominazione	1992	1993	1994	TOTALE
32048	CATEGORIA 03 SETTORE TERZIARIO - RAZIONALIZ- ZAZIONE DELLA RETE DISTRIBUITI VA SEZIONE 01 INTERVENTI A FAVORE DELLE AZIENDE	150.000.000	150.000.000	150.000.000	450.000.000
32050	SPESE PER IL FUNZIONAMENTO DEL L'OSSERVATORIO PREZZI E PER LO SVOLGIMENTO DELLE FUNZIONI IN MATERIA DI PREZZI (L.R. 15.1. 1985, N. 3 E L.R. 5.3.1987, N. 19)	128.000.000	133.000.000	137.000.000	398.000.000
*	INTERVENTI REGIONALI PER LA TU TELA DEI CONSUMATORI. (L.R. 15. 1.1985, N.3)	278.000.000	283.000.000	287.000.000	848.000.000
	TOTALE SEZIONE 01	500.000.000			500.000.000
32250	SEZIONE 02 SERVIZI ALLE AZIENDE	500.000.000			500.000.000
*	INTERVENTI PER ASSISTENZA TEC NICA NEL SETTORE COMMERCIO (L.R. 10.10.1989, N. 42)	500.000.000			500.000.000
**	TOTALE SEZIONE 02	278.000.000	283.000.000	287.000.000	848.000.000
**	RIEPILOGO CATEGORIA 03	500.000.000			500.000.000
**	SEZIONE 01	778.000.000	283.000.000	287.000.000	1.348.000.000
**	SEZIONE 02				
**	TOTALE CATEGORIA 03				

CAPITOLO		P R E V I S I O N I			
numero	denominazione	1992	1993	1994	TOTALE
***	RIEPILOGO TITOLO 04				
***	CATEGORIA 01	7.500.000.000	4.000.000.000	3.000.000.000	14.500.000.000
***	CATEGORIA 02	57.355.000.000	38.796.000.000	36.006.000.000	132.157.000.000
***	CATEGORIA 03	778.000.000	283.000.000	287.000.000	1.348.000.000
	TOTALE TITOLO 04	65.633.000.000	43.079.000.000	39.293.000.000	148.005.000.000

SPESA TIT. 04 CAT. 03 SEZ. 02

CAPITOLO		P R E V I S I O N I			
numero	denominazione	1992	1993	1994	TOTALE
	TITOLO 05 INTERVENTI NEL CAMPO DELLE ABITAZIONI				
	CATEGORIA 01 INTERVENTI NEL CAMPO DELLE ABITAZIONI				
	SEZIONE 01 EDILIZIA RESIDENZIALE PUBBLICA				
40002	CONTRIBUTI AI COMUNI O LORO CONSORZI PER L'ACQUISIZIONE E L'URBANIZZAZIONE PRIMARIA DELLE AREE DA DESTINARE ALL'EDILIZIA RESIDENZIALE E PER ALTRE OPERE DI ALLACCIAMENTO AI PUBBLICI SERVIZI (L.R. 6.6.1980, N. 87)	2.000.000.000			2.000.000.000
40010	CONCORSO NEGLI INTERESSI SU MUTUI QUINDICENNALI CONTRATTI DA COOPERATIVE EDILIZIE AI SENSI DELL'ART.68 LETT.B) DELLA LEGGE 22.10.1971,N.865 (L.R.31.5.1980,N.84)	200.000.000	200.000.000	200.000.000	600.000.000
40011	CONTRIBUTI IN C/INTERESSI PER INTERVENTI DI EDILIZIA RESIDENZIALE DI CUI ALL'ART. 3 LETT. Q) LEGGE 5.8.1978, N. 457	102.000.000	102.000.000	102.000.000	306.000.000
40025	INTERVENTI PER L'EDILIZIA CONVENZIONATA ED AGEVOLATA (ART. 36 L.5.8.1978, N. 457)	43.133.000.000	43.133.000.000	43.133.000.000	129.399.000.000
40027	CONCORSO NEGLI INTERESSI SU MUTUI QUINDICENNALI PER INTERVENTI NELL'EDILIZIA RURALE (ART. 37 LEGGE 5.8.1978,N.457)	1.907.000.000	1.907.000.000	1.907.000.000	5.721.000.000

CAPITOLO		P R E V I S I O N I		
numero	denominazione	1992	1993	1994
		T O T A L E		
40029	CONCORSO NEGLI INTERESSI SU MUTUI VENTICINQUENNALI PER INTERVENTI NELL'EDILIZIA CONVENZIONATA ED AGEVOLATA - COMPLETAMENTO PROGRAMMI 1977 - (ART. 38 LEGGE 5.8.1978, N. 457)	834.000.000	834.000.000	834.000.000
40031	INTEGRAZIONE DI CONTRIBUTI IN C/INTERESSI PER MAGGIORI ONERI SU MUTUI CONCESSI PER INTERVENTI DI EDILIZIA AGEVOLATA E CONVENZIONATA DI CUI AGLI ARTT. 36 E 38 DELLA LEGGE N. 457/78	5.759.000.000	5.759.000.000	5.759.000.000
40033	CONTRIBUTI IN C/INTERESSI PER ATTUAZIONE DEL PROGRAMMA DI EDILIZIA RESIDENZIALE PUBBLICA 1988/1989 (ART. 22 - COMMI 2 E 3 - DELLA LEGGE 11.3.1988, N. 67)	11.978.000.000	11.978.000.000	11.978.000.000
40045	INTERVENTI PER L'EDILIZIA ABITATIVA - LEGGE 15.2.1980, N.25 ART. 9	3.730.000.000	3.730.000.000	3.730.000.000
40049	CONTRIBUTI IN C/CAPITALE A SOGGETTI PRIVATI PER LA COSTRUZIONE DI ALLOGGI E INTERVENTI DI RECUPERO DI ALLOGGI ESISTENTI IN ALTERNATIVA AI MUTUI INDIVIDUALI DI CUI ALLA LEGGE N.25/1980 (ART.2 COMMA X DEL D. L. 23.1.1982, N.9 CONVERTITO NELLA LEGGE 25.3.1982, N. 94 " BUONO CASA "	227.000.000		227.000.000
40051	CONTRIBUTI "UNA TANTUM" IN C/INTERESSI PER INTERVENTI DI EDILIZIA RURALE AI SENSI DEL L'ART. 21 QUINQUAGES DELLA LEGGE 25.3.1982, N. 94	1.338.000.000		1.338.000.000

SPESA TIT. 05 CAT. 01 SEZ. 01

CAPITOLO		P R E V I S I O N I			
numero	denominazione	1992	1993	1994	TOTALE
40069	CONTRIBUTI QUINDICENNALI IN C/ INTERESSI PER ACQUISTO, RECUPERO, COSTRUZIONE DELLA PRIMA CASA DI ABITAZIONE - SOMMA FINANZIATA CON ASSEGNAZIONE STATALE DI CUI ALL'ART. 5 BIS DELLA LEGGE 5.4.1985, N. 118	5.000.000.000	5.000.000.000	5.000.000.000	15.000.000.000
40070	CONTRIBUTI QUINDICENNALI IN C/ INTERESSI PER ACQUISTO, RECUPERO, COSTRUZIONE DELLA PRIMA CASA DI ABITAZIONE (ART. 8 L.R. 28.1.1986, N. 5)	5.000.000.000	5.000.000.000	5.000.000.000	15.000.000.000
40080	FONDO SOCIALE PER L'INTEGRAZIONE DELLE SPESE PER I SERVIZI ACCESSORI DELLE ABITAZIONI A SOGGETTI AVENTI DIRITTO DI CUI ALL'ART. 35 DELLA L.R. 20.03.90 N. 19	500.000.000			500.000.000
*	TOTALE SEZIONE 01	81.708.000.000	77.643.000.000	77.643.000.000	236.994.000.000
**	RIEPILOGO CATEGORIA 01	81.708.000.000	77.643.000.000	77.643.000.000	236.994.000.000
**	SEZIONE 01	81.708.000.000	77.643.000.000	77.643.000.000	236.994.000.000
**	TOTALE CATEGORIA 01	81.708.000.000	77.643.000.000	77.643.000.000	236.994.000.000
***	RIEPILOGO TITOLO 05	81.708.000.000	77.643.000.000	77.643.000.000	236.994.000.000
***	CATEGORIA 01	81.708.000.000	77.643.000.000	77.643.000.000	236.994.000.000
***	TOTALE TITOLO 05	81.708.000.000	77.643.000.000	77.643.000.000	236.994.000.000

CAPITOLO		P R E V I S I O N I			
numero	denominazione	1992	1993	1994	TOTALE
	TITOLO 06 POTENZIAMENTO DELLE STRUTTURE E DELLE ATTIVITA' AL SERVIZIO DEL TERRITORIO				
	CATEGORIA 01 STRUMENTI PER IL GOVERNO URBA NISTICO DEL TERRITORIO				
	SEZIONE 01 STRUMENTI PER IL GOVERNO URBA NISTICO DEL TERRITORIO				
43005	SPESE PER LA REALIZZAZIONE DEL LA CARTA GEOLOGICA REGIONALE (ART. 14 - COMMI 1 E 2 - LEGGE 28.8.1990, N. 305)	1.600.000.000			1.600.000.000
43010	CONTRIBUTI A COMUNI E AI CON SORZI DI COMUNI PER LA PREDI SPOSIZIONE DI STRUMENTI URBANI STICI (L.R. 31.5.1980, N.80, L.R. 27.6.1985, N. 61 E L.R. 5.3.1985, N. 24)	4.000.000.000	2.000.000.000	2.000.000.000	8.000.000.000
43020	SPESE RELATIVE A LAVORI IN CON SEGUENZA DI VIOLAZIONE DI NOR ME DI PIANI REGOLATORI E DEI REGOLAMENTI EDILIZI	10.000.000	10.000.000	10.000.000	30.000.000
43050	CONTRIBUTI PER OPERE DI STRAOR DINARIA MANUTENZIONE, RESTAURO E RISANAMENTO CONSERVATIVO DI EDIFICI ADIBITI AL CULTO E DI EDICOLE CHE SIANO TESTIMONIAN ZA DI TRADIZIONI POPOLARI E RE LIGIOSE DEL VENETO (ART. 3 LETT. A) E B) L.R. 20.8.1987, N. 44)	8.000.000.000	8.000.000.000		16.000.000.000
	TOTALE SEZIONE 01	13.610.000.000	10.010.000.000	2.010.000.000	25.630.000.000

SPESA TIT. 06 CAT. 01 SEZ. 01

CAPITOLO		P R E V I S I O N I			
numero	denominazione	1992	1993	1994	TOTALE
**	RIEPILOGO CATEGORIA 01				
**	SEZIONE 01	13.610.000.000	10.010.000.000	2.010.000.000	25.630.000.000
**	TOTALE CATEGORIA 01	13.610.000.000	10.010.000.000	2.010.000.000	25.630.000.000
	CATEGORIA 02 INTERVENTI NEL CAMPO DELL'EDI LIZIA SPECIALE PUBBLICA				
	SEZIONE 01 INTERVENTI NEL CAMPO DELL'EDI LIZIA SPECIALE PUBBLICA	127.000.000	127.000.000	127.000.000	381.000.000
44004	CONTRIBUTI COSTANTI TRENTACIN QUENNALI SU MUTUI CONTRATTI DA ENTI LOCALI PER ILLUMINAZIO NE PUBBLICA E SEDI MUNICIPALI (LEGGE 3.8.1949, N.589 E SUC CESSIVE MODIFICAZIONI)				
*	TOTALE SEZIONE 01	127.000.000	127.000.000	127.000.000	381.000.000
**	RIEPILOGO CATEGORIA 02				
**	SEZIONE 01	127.000.000	127.000.000	127.000.000	381.000.000
**	TOTALE CATEGORIA 02	127.000.000	127.000.000	127.000.000	381.000.000
	CATEGORIA 03 STRUTTURE E SERVIZI PER LA MO BILITA' DI MERCI E PERSONE				
	SEZIONE 01 STRUTTURE E SERVIZI PORTUALI				

CAPITOLO		P R E V I S I O N I			
numero	denominazione	1992	1993	1994	TOTALE
45014	CONTRIBUTI COSTANTI TRENTACINQUENNALI SU MUTUI CONTRATTI DA ENTI LOCALI PER LA SISTEMAZIONE DI OPERE MARITTIME (LEGGE 3.8.1949, N.589)	12.000.000	12.000.000	12.000.000	36.000.000
45034	CONTRIBUTI PER I PORTI MARITTIMI DI VENEZIA E CHIOGGIA AI SENSI DELL'ART.2 IV COMMA L.R. 28.01.1982,N.8	1.500.000.000			1.500.000.000
*	TOTALE SEZIONE 01	1.512.000.000	12.000.000	12.000.000	1.536.000.000
	SEZIONE 02				
	STRUTTURE E SERVIZI DI NAVIGAZIONE INTERNA				
45110	SPESE PER MANUTENZIONE DI OPERE DI NAVIGAZIONE INTERNA IN TERREGIONALE E SPESE DI GESTIONE E DI FUNZIONAMENTO DEI CANTIERI-OFFICINA E DEGLI IMPIANTI RICADENTI SULLE LINEE NAVIGABILI INTERREGIONALI (L.R.10.8.1979, N.50 E L.R. 30.3.1982, N. 11)	1.800.000.000	1.872.000.000	1.935.000.000	5.607.000.000
45112	SPESE PER MANUTENZIONE DI OPERE DI NAVIGAZIONE INTERNA E DI PORTI INTERNI E SPESE DI GESTIONE E DI FUNZIONAMENTO DEI CANTIERI - OFFICINA E DEGLI IMPIANTI RICADENTI SULLE LINEE NAVIGABILI DI COMPETENZA REGIONALE ( L.R. 10.8.1979, N.49 E L.R. 30.3.1982, N. 11)	1.600.000.000	1.664.000.000	1.720.000.000	4.984.000.000
45118	CONTRIBUTO ANNUO PER IL FUNZIONAMENTO DELLA CONFERENZA TRILATERALE DEL GARDA (L.R. 1.12.1989, N. 52)	40.000.000	40.000.000	40.000.000	120.000.000

SPESA TIT. 06 CAT. 03 SEZ. 02



CAPITOLO		P R E V I S I O N I			
numero	denominazione	1992	1993	1994	TOTALE
45120	INTERVENTI STRAORDINARI A SO STEGNO DELLA NAVIGAZIONE INTERNA SULLE LINEE NAVIGABILI DEL BRENTA (L.R.20.1.1988, N.2)	1.500.000.000			1.500.000.000
45122	INTERVENTI STRAORDINARI A SO STEGNO DELLA NAVIGAZIONE INTERNA SUL LAGO DI GARDA (L.R. 20.1.1988, N.1)	1.000.000.000			1.000.000.000
45135	INTERVENTI PER LA REALIZZAZIONE DEL SISTEMA IDROVIARIO PADANO VENETO DI CUI ALLA LEGGE N. 380/90	22.000.000.000			22.000.000.000
45140	REALIZZAZIONE DI PORTI INTERNI E LACUALI A NORMA ART.2 PUNTI 1)(C);2)(B);E COMMA III L.R. 28.1.1982, N.8.	3.800.000.000	4.000.000.000	1.000.000.000	8.800.000.000
45152	INTERVENTI PER LA REALIZZAZIONE DI SEGNALETICA DI ENTRATA E USCITA DAI PORTI DEL LAGO DI GARDA ( L.R. 1.12.89, N. 52 )	40.000.000	40.000.000	40.000.000	120.000.000
45192	SPESE PER RIMOZIONI DI NATANTI E DI MATERIALI SOMMERSI PERICOLOSI PER LA NAVIGAZIONE (L.R. 24.11.1987, N.55)	80.000.000	80.000.000	80.000.000	240.000.000
*	TOTALE SEZIONE 02	31.860.000.000	7.696.000.000	4.815.000.000	44.371.000.000
45204	SEZIONE 03 STRUTTURE VIARIE DI TERRA  CONTRIBUTI COSTANTI TRENTACINQUENNALI SU MUTUI CONTRATTI DA ENTI LOCALI PER COSTRUZIONE E SISTEMAZIONE STRADE (LEGGI 3.8.1948, N.589; 15.12.1953, N.184; 21.4.1962, N.181; 9.4.1971, N.167)	421.000.000	421.000.000	421.000.000	1.263.000.000

CAPITOLO		P R E V I S I O N I			
numero	denominazione	1992	1993	1994	TOTALE
45208	CONTRIBUTI COSTANTI QUINDICENNALI SU MUTUI CONTRATTI DA ENTI LOCALI PER COSTRUZIONE E SISTEMAZIONE DI STRADE COMUNALI (L.R. 16.8.1984, N.42)	305.000.000	305.000.000	305.000.000	915.000.000
45228	CONTRIBUTI ALLE AMMINISTRAZIONI PROVINCIALI A TITOLO DI CORSO NELLE SPESE DI MANUTENZIONE ORDINARIA DELLE STRADE PROVINCIALI (ART. 9 LR. 14.03.1980, N. 17)	2.000.000.000			2.000.000.000
45232	CONTRIBUTI COSTANTI VENTENNALI SU MUTUI CONTRATTI DALLE PROVINCE PER COSTRUZIONE, SISTEMAZIONE E COMPLETAMENTO DI INFRASTRUTTURE VIARIE (L.R.16.5.1980, N.59)	2.000.000.000	2.000.000.000	2.000.000.000	6.000.000.000
	TOTALE SEZIONE 03	4.726.000.000	2.726.000.000	2.726.000.000	10.178.000.000
	SEZIONE 04 STRUTTURE AUSILIARIE				
45320	CONTRIBUTI IN ANNUALITA' COSTANTI VENTENNALI A NORMA DELL'ART. 7 L.R. 28.1.1982, N. 8 (ART.14 /F L.R. 31.1.1983, N.8)	2.400.000.000	2.400.000.000	2.400.000.000	7.200.000.000
45322	CONTRIBUTI IN CONTO CAPITALE PER L'ELIMINAZIONE DI PASSAGGI A LIVELLO E PER L'ADEGUAMENTO DI SOTTOPASSI FERROVIARI A NORMA DELL'ART. 4 DELLA L.R. 28.1.82, N.8 E ART. 7 L.R. 24.2.1987, N. 6 E ART. 11 -COMMA 2 L.R. 2.4.1985, N. 30)	4.000.000.000			4.000.000.000
45330	INTERVENTI REGIONALI NEL SETTORE DELL'AEROPORTUALITA', TIRISTICA (L.R. 29.12.1988, N. 62)	2.000.000.000	2.000.000.000		4.000.000.000
	TOTALE SEZIONE 04	8.400.000.000	4.400.000.000	2.400.000.000	15.200.000.000

SPESA TIT. 06 CAT. 03 SEZ. 04

CAPITOLO		P R E V I S I O N I			
numero	denominazione	1992	1993	1994	TOTALE
45618	SEZIONE 06 PROGETTO "MONTAGNA"				
	CONTRIBUTI COSTANTI DECENNALI SU PRESTITI CONTRATTI PER IL FINANZIAMENTO DI LAVORI DI CO STRUZIONE, POTENZIAMENTO E AMMO DERNAMENTO DI IMPIANTI DI TRA SPORTO A FUNE IN SERVIZIO PUB BLICO ( L.R. 6.3.1990. N.18 )	1.665.000.000	1.665.000.000	1.665.000.000	4.995.000.000
45640	CONTRIBUTO AI COMUNI E ALLE CO MUNITA' MONTANE PER L'ACQUISTO DI ATTREZZATURE E MACCHINARI PER LO SGOMBERO DELLA NEVE ( L. R. 6.6.1983, N. 31 )	1.000.000.000			1.000.000.000
45650	PROVVIDENZE PER LA REALIZZAZIO NE DI SISTEMI DI PRODUZIONE DI NEVE PROGRAMMATA ( L.R. 6.3. 1990, N. 18 )	1.000.000.000	1.000.000.000		2.000.000.000
*	TOTALE SEZIONE 06	3.665.000.000	2.665.000.000	1.665.000.000	7.995.000.000
45720	SEZIONE 07 STRUTTURE E SERVIZI PER IL TRA SPORTO PUBBLICO DI PERSONE - FONDO NAZIONALE TRASPORTI -				
	CONTRIBUTI COSTANTI DECENNALI PER LA COSTRUZIONE DI IMPIANTI A FUNE ( L.R. 10.8.1979, N.54 )	335.000.000	335.000.000	335.000.000	1.005.000.000
45732	CONTRIBUTI COSTANTI VENTENNA LI AD ENTI LOCALI PER LA PUB BLICIZZAZIONE DEI TRASPORTI ( L.R. 8.5.1985, N. 54 )	4.100.000.000	4.100.000.000	4.100.000.000	12.300.000.000
45734	CONTRIBUTO AGLI ENTI LOCALI PER LA PUBBLICIZZAZIONE DEI TRASPORTI ( L.R. 8.5.1985, N.54 )	862.000.000			862.000.000

CAPITOLO		P R E V I S I O N I			TOTALE
numero	denominazione	1992	1993	1994	
45740	SPESE PER INTERVENTI IN CASO DI INTERRUZIONI DI PUBBLICO SERVIZIO DI TRASPORTO DI LINEA ED IN CASO DI PUBBLICA CALAMITA' (L.R. 8.5.1985, N.54)	300.000.000	312.000.000	322.000.000	934.000.000
45752	SPESE PER FUNZIONAMENTO DEL COMITATO REGIONALE DI COORDINAMENTO DEI TRASPORTI (L.R. 8.5.1985, N.54)	50.000.000	50.000.000	50.000.000	150.000.000
45760	CONTRIBUTO ALLE AZIENDE O AI CONSORZI DI BACINO ESERCENTI SERVIZI PUBBLICI DI LINEA DI COMPETENZA REGIONALE PER L'ADEGUAMENTO DEL FONDO DI BUONU SCITA AL PERSONALE DIPENDENTE (ART. 51 L.R. 8.5.1985, N.54)	1.100.000.000	1.144.000.000	1.182.000.000	3.426.000.000
45767	RIUTILIZZO DELLE SOMME RECUPERATE DALLE AZIENDE DI TRASPORTO PUBBLICO LOCALE PER MAGGIORI EROGAZIONI SUL FONDO NAZIONALE TRASPORTI	2.200.000.000	2.200.000.000	2.200.000.000	6.600.000.000
45769	SPESE RELATIVE AL CONCORSO DELLO STATO NEL FINANZIAMENTO DEGLI ONERI DERIVANTI DALL'APPLICAZIONE DEL CONTRATTO NAZIONALE COLLETTIVO DEGLI AUTOFERROTRAMVIERI (ART. 1 D.L. 15.6.90 N. 151 CONVERTITO NELLA LEGGE 4.8.1990, N. 226)	24.122.000.000			24.122.000.000
45773	INTERVENTI PER IL RIPIANO DEI DISAVANZI DI ESERCIZIO DELLE AZIENDE DI TRASPORTO PUBBLICO E PRIVATO DI COMPETENZA REGIONALE - ART.9 LEGGE 10.4.1981, N.151	307.000.000.000	307.000.000.000	307.000.000.000	921.000.000.000
45775	INTERVENTI PER IL POTENZIAMENTO E L'AMMODERNAMENTO DEI VEICOLI E IMPIANTI FISSI E DELLE RELATIVE ATTREZZATURE A SERVIZIO DEL TRASPORTO PUBBLICO TERRESTRE DI PERSONE, PREVISTO DALLA LEGGE 10.4.1981, N.151	6.015.000.000			6.015.000.000

SPESA TIT. 06 CAT. 03 SEZ. 07

CAPITOLO		P R E V I S I O N I			
numero	denominazione	1992	1993	1994	TOTALE
45776	INTEGRAZIONE REGIONALE PER IL POTENZIAMENTO E L'AMMODERNA- MENTO DEI VEICOLI E IMPIANTI FISSI E DELLE RELATIVE ATTREZZATURE AL SERVIZIO DEL TRASPORTO PUBBLICO TERRESTRE DI PERSONE, PREVISTI DALLA LEGGE 10.4.1991, N. 151	1.600.000.000			1.600.000.000
45777	INTERVENTI PER IL POTENZIAMENTO E L'AMMODERNA- MENTO DI MEZZI, IMPIANTI FISSI E DELLE RELATIVE ATTREZZATURE A SERVIZIO DI TRASPORTI PUBBLICI PER VIA DI ACQUA PREVISTI DALL'ART.11 DELLA LEGGE 10.4.81 N.151	1.308.000.000			1.308.000.000
45778	CONCESSIONE DI UN CONTRIBUTO ANNUO AI COMUNI CHE GESTISCONO SERVIZI DI TRASPORTO PER IL COLLEGAMENTO VIARIO TRA RIVE OPPOSTE ( L.R. 6.11.1984.N.53)	200.000.000	208.000.000	215.000.000	623.000.000
45796	INTERVENTI REGIONALI NEL SETTORE DELLE LINEE FUNIVIARIE E DELLE PISTE DA SCI ( L.R. 6.3.1990, N. 18)	3.000.000.000	5.000.000.000		8.000.000.000
45798	SPESE PER L'INFORMAZIONE E LA EDUCAZIONE IN MATERIA DI SICUREZZA DEGLI IMPIANTI A FUNE E DELLE PISTE DA SCI, DI SEGNALETICA E COMPORTEAMENTO DEGLI UTENTI (ART.74 L.R. 6.3.1990, N. 18)	600.000.000			600.000.000
*	TOTALE SEZIONE 07	352.792.000.000	320.349.000.000	315.404.000.000	988.545.000.000

CAPITOLO		P R E V I S I O N I			
numero	denominazione	1992	1993	1994	TOTALE
**	RIEPILOGO CATEGORIA 03				
**	SEZIONE 01	1.512.000.000	12.000.000	12.000.000	1.536.000.000
**	SEZIONE 02	31.860.000.000	7.696.000.000	4.815.000.000	44.371.000.000
**	SEZIONE 03	4.726.000.000	2.726.000.000	2.726.000.000	10.178.000.000
**	SEZIONE 04	8.400.000.000	4.400.000.000	2.400.000.000	15.200.000.000
**	SEZIONE 06	3.665.000.000	2.665.000.000	1.665.000.000	7.995.000.000
**	SEZIONE 07	352.792.000.000	320.349.000.000	315.404.000.000	988.545.000.000
**	TOTALE CATEGORIA 03	402.955.000.000	337.848.000.000	327.022.000.000	1.067.825.000.000
***	RIEPILOGO TITOLO 06				
***	CATEGORIA 01	13.610.000.000	10.010.000.000	2.010.000.000	25.630.000.000
***	CATEGORIA 02	127.000.000	127.000.000	127.000.000	381.000.000
***	CATEGORIA 03	402.955.000.000	337.848.000.000	327.022.000.000	1.067.825.000.000
***	TOTALE TITOLO 06	416.692.000.000	347.985.000.000	329.159.000.000	1.093.836.000.000

SPESA TIT. 06 CAT. 03 SEZ. 07

CAPITOLO		P R E V I S I O N I			TOTALE
numero	denominazione	1992	1993	1994	
50036	TITOLO 07 DIFESA DEL SUOLO E TUTELA DEL L' AMBIENTE CATEGORIA 01 STRUTTURE IGIENICHE E SERVIZI A TUTELA DELL'AMBIENTE SEZIONE 01 IMPIANTI E SERVIZI PER L'IMPIE GO PLURIMO DELLE RISORSE IDRI- CHE	10.000.000.000	5.000.000.000	5.000.000.000	20.000.000.000
50052	INTERVENTI REGIONALI PER LA SISTEMAZIONE E L'ADEGUAMENTO DI IMPIANTI DI POTABILIZZAZIO NE E PER L'APPROVVIGIONAMENTO IDROPOTABILE (L.R. 16.8.1984, N. 42)	2.000.000.000	2.000.000.000	2.000.000.000	6.000.000.000
50058	CONTRIBUTI IN ANNUALITA' AI CO MUNI SU MUTUI CONTRATTI CON LA CASSA DEPOSITI E PRESTITI PER LA REALIZZAZIONE DI OPERE DI INTERESSE REGIONALE (L.R. 4.6. 1987, N.25)	2.924.000.000			2.924.000.000
*	SISTEMAZIONE ED ADEGUAMENTO IMPIANTI DI POTABILIZZAZIONE ALIMENTATI DALLE ACQUE DEL FIU ME ADIGE (ART.8 L.R. 16-01-90, N.4)	14.924.000.000	7.000.000.000	7.000.000.000	28.924.000.000
	TOTALE SEZIONE 01				
	SEZIONE 02 RETI FOGNARIE E SMALTIMENTO RI FIUTI SQUIDI E LIQUIDI CIVILI ED INDUSTRIALI				

CAPITOLO		P R E V I S I O N I			TOTALE
numero	denominazione	1992	1993	1994	
50136	CONTRIBUTI IN UNICA SOLUZIONE PER LA COSTRUZIONE DI IMPIANTI DI DEPURAZIONE TIPO, A CARATTERE CONSORTILE E DI COLLETTORI PRINCIPALI (L.R. 29.6.1981, N. 30)	3.000.000.000	3.000.000.000	1.000.000.000	7.000.000.000
50138	CONTRIBUTI AI CONSORZI TITOLARI DI IMPIANTI DI DEPURAZIONE TIPO A CARATTERE CONSORTILE SULLE SPESE DI GESTIONE DEGLI IMPIANTI (ART.25 L.R.20.12.85, N.66)	.	1.700.000.000	1.700.000.000	3.400.000.000
50140	CONTRIBUTI COSTANTI, VENTENNA LI PER LA COSTRUZIONE, L'IMPIANTO E L'ADEGUAMENTO DI IMPIANTI DI TRATTAMENTO PER L'ELIMINAZIONE, TRASFORMAZIONE E RECUPERO DEI RIFIUTI SOLIDI URBANI (L.R. 16.8.1984, N. 42)	100.000.000	100.000.000	100.000.000	300.000.000
50141	COSTRUZIONE PIATTAFORMA PER IL TRATTAMENTO DEI RIFIUTI TOSICI NOCIVI IN LOCALITA' VENEZIA-MARGHERA - SOMMA FINANZIATA CON I FONDI F.I.O. 1986/88	2.999.000.000			2.999.000.000
50143	INTERVENTI PER IL POTENZIAMENTO DELL'IMPIANTO DI TRATTAMENTO DI R.S.U. DI S. GIUSTINA BELLUNESE E CREAZIONE DI DISCARICHE TATTICHE - SOMMA FINANZIATA CON I FONDI FIO 1986/88	5.700.000.000			5.700.000.000
50162	SPESE PER STUDI, RICERCHE E INDAGINI E RILEVAMENTI PER LA TUTELA DELL'AMBIENTE	500.000.000	520.000.000	537.000.000	1.557.000.000
50164	CONTRIBUTI IN CONTO CAPITALE PER LA REALIZZAZIONE DI IMPIANTI DI TRATTAMENTO DEI RIFIUTI (L.R.22.5.84, N.22)	1.000.000.000			1.000.000.000

SPESA TIT. 07 CAT. 01 SEZ. 02



CAPITOLO		P R E V I S I O N I			
numero	denominazione	1992	1993	1994	TOTALE
50189	INTERVENTI PER IL DISINQUINAMENTO DEGLI SCARICHI CIVILI ED INDUSTRIALI DEL BACINO BRENTA BACCHIGLIONE ALTO VICENTINO OCIDENTALE - SOMMA FINANZIATA CON I FONDI F.I.O. 1986/88	1.054.000.000			1.054.000.000
50193	INTERVENTI PER IL DISINQUINAMENTO DEGLI SCARICHI CIVILI ED INDUSTRIALI DEL BACINO BRENTA BACCHIGLIONE PADOVA - SOMMA FINANZIATA CON I FONDI F.I.O. 1986/88	1.000.000.000			1.000.000.000
*	TOTALE SEZIONE 02	15.353.000.000	5.320.000.000	3.337.000.000	24.010.000.000
	SEZIONE 03 STRUTTURE E SERVIZI PER IL CONTROLLO AMBIENTALE				
50240	SPESE PER L'INFORMAZIONE IN MATERIA AMBIENTALE	1.000.000.000	1.040.000.000	1.075.000.000	3.115.000.000
50245	INTERVENTI PER LA REDAZIONE DI PIANI DI BONIFICA DI AREE INQUINATE E PER LA REALIZZAZIONE DI OPERE DI BONIFICA (LEGGE 29.10.1987, N. 441)	6.630.000.000			6.630.000.000
50254	ATTUAZIONE DEI PROGRAMMI DI RILEVAMENTO PER LA DETERMINAZIONE DELLE CARATTERISTICHE QUALITATIVE DELL'ARIA E DEI CORPIDI IDRICI, ACQUISIZIONE E MANUTENZIONE DEI DISPOSITIVI DI CONTROLLO-ELABORAZIONE DATI RIGUARDANTI LA TUTELA DELLE ACQUE E LA PREVENZIONE DELL'INQUINAMENTO DELL'ARIA (L.R. 16.4.1985, N. 33)	1.500.000.000			1.500.000.000

numero	CAPITOLO denominazione	P R E V I S I O N I			T O T A L E
		1992	1993	1994	
50256	PRONTO INTERVENTO PER FENOMENI OCCASIONALI DI INQUINAMENTO ( L.R. 16.4.1985, N.33 )	450.000.000			450.000.000
50270	CONTRIBUTO AGLI ENTI LOCALI E LORO CONSORZI PER L'ATTUAZIONE DI INIZIATIVE CONCERNENTI LA RACCOLTA DIFFERENZIATA DEI RIFIUTI ( L.R. 23.4.1990, N. 31)	1.000.000.000			1.000.000.000
*	TOTALE SEZIONE 03	10.580.000.000	1.040.000.000	1.075.000.000	12.695.000.000
	SEZIONE 04 INTERVENTI INDISTINTI NEL SETTORE DELLE OPERE IGIENICHE				
50302	CONTRIBUTI COSTANTI TRENTACINQUENNALI SU MUTUI CONTRATTI DA ENTI LOCALI PER LA COSTRUZIONE DI ACQUEDOTTI E FOGNATURE (LEGGE 3.8.1949, N.589 E D.P.R. 11.3.1968, N.1090)	1.598.000.000	1.598.000.000	1.598.000.000	4.794.000.000
50310	CONTRIBUTI COSTANTI QUINDICENNALI SU MUTUI CONTRATTI DA COMUNI, DA CONSORZI DI COMUNI E DALLE COMUNITA' MONTANE PER COSTRUZIONE DI ACQUEDOTTI, FOGNATURE E CIMITERI (L.R.16.8.1984, N.42)	1.094.000.000	1.094.000.000	1.094.000.000	3.282.000.000
50322	CONTRIBUTI COSTANTI VENTENNALI AI COMUNI, AI CONSORZI DI COMUNI E ALLE COMUNITA' MONTANE SU MUTUI CONTRATTI PER LA ESECUZIONE DI OPERE FOGNARIE ED ACQUEDOTTISTICHE (L.R. 16.8.1984, N.42)	11.440.000.000	11.440.000.000	11.440.000.000	34.320.000.000
50404	CONTRIBUTI COSTANTI TRENTACINQUENNALI SU MUTUI CONTRATTI DA ENTI LOCALI PER CIMITERI PUBBLICI E MACELLI ( LEGGI 3.8.49 N. 589, 15.2.53, N. 154 E SUCCESSIVE MODIFICHE)	43.000.000	43.000.000	43.000.000	129.000.000

SPESA TIT. 07 CAT. 01 SEZ. 04

CAPITOLO		P R E V I S I O N I			
numero	denominazione	1992	1993	1994	TOTALE
*	TOTALE SEZIONE 04	14.175.000.000	14.175.000.000	14.175.000.000	42.525.000.000
50511	SEZIONE 05 INTERVENTI PER LA SALVAGUARDIA DI VENEZIA	120.300.000.000			120.300.000.000
50515	SALVAGUARDIA DI VENEZIA - INTERVENTI STRAORDINARI NEL SETTORE DELLE OPERE IGIENICHE (ART.5 LETT. A LEGGE 29.11.84, N.798)				
	INTERVENTI PER LA REALIZZAZIONE DI INIZIATIVE DI RISANAMENTO, DISINQUINAMENTO E PREVENZIONE DA INQUINAMENTI E DI TUTELA AMBIENTALE PER LA SALVAGUARDIA DI VENEZIA (ART. 2 LETT. B) LEGGE 8.11.1991, N. 360)	16.000.000.000			16.000.000.000
*	TOTALE SEZIONE 05	136.300.000.000			136.300.000.000
50610	SEZIONE 06 PROGETTO "MONTAGNA"	1.000.000.000			1.000.000.000
	INTERVENTI IN MATERIA DI ACQUE DOTTE PER USO IDROPOTABILE - CONCESSIONE DI CONTRIBUTI ALLE COMUNITA' MONTANE AI SENSI DELLA L.R. 6.6.1983, N.29 - INTERVENTI STRAORDINARI 24/D, 25/D, 26/D, 27/D E 28/D (ART. 10 LETT. I L.R. 6.9.1983, N.48)				
*	TOTALE SEZIONE 06	1.000.000.000			1.000.000.000

CAPITOLO		P R E V I S I O N I			
numero	denominazione	1992	1993	1994	TOTALE
**	RIEPILOGO CATEGORIA 01				
**	SEZIONE 01	14.924.000.000	7.000.000.000	7.000.000.000	28.924.000.000
**	SEZIONE 02	15.353.000.000	5.320.000.000	3.337.000.000	24.010.000.000
**	SEZIONE 03	10.580.000.000	1.040.000.000	1.075.000.000	12.695.000.000
**	SEZIONE 04	14.175.000.000	14.175.000.000	14.175.000.000	42.525.000.000
**	SEZIONE 05	136.300.000.000			136.300.000.000
**	SEZIONE 06	1.000.000.000			1.000.000.000
**	TOTALE CATEGORIA 01	192.332.000.000	27.535.000.000	25.587.000.000	245.454.000.000
	CATEGORIA 02 INTERVENTI PER LA PROTEZIONE DELLA NATURA				
	SEZIONE 01 INTERVENTI PER LA PROTEZIONE DELLA NATURA				
51012	SPESE PER INIZIATIVE DI SENSI BILIZZAZIONE E PROPAGANDA PER LA TUTELA DI ALCUNE SPECIE DI FAUNA INFERIORE DELLA FLORA E LA DISCIPLINA DELLA RACCOLTA DI FUNGHI (ART.2 L.R.15.11.74, N.53)	200.000.000	208.000.000	215.000.000	623.000.000
51020	SPESE PER INTERVENTI REGIONALI NEL SETTORE SPELEOLOGICO (L.R. 8.5.1980, N.54)	100.000.000	104.000.000	107.000.000	311.000.000
51040	CONTRIBUTI REGIONALI PER INTERVENTI PER RICOMPOSIZIONI AMBIENTALI DELLE AREE DI CAVA ABANDONATE O DISMESSE (L.R.7.9.1982,N.44)	1.000.000.000			1.000.000.000

SPESA TIT. 07 CAT. 02 SEZ. 01

CAPITOLO		P R E V I S I O N I			TOTALE
numero	denominazione	1992	1993	1994	
51050	CONTRIBUTI ANNUALI AGLI ENTI DI GESTIONE DI PARCHI NATURALI PER SPESE DI IMPIANTO E DI FUNZIONAMENTO ( L.R. 16.8.1984, N. 40)	10.000.000.000	10.000.000.000	10.000.000.000	30.000.000.000
51059	INTERVENTI REGIONALI PER L'ATTUAZIONE DEL PROGRAMMA DI VIGILANZA COSTIERA E PER LA PREVENZIONE ED IL CONTROLLO DEGLI INQUINAMENTI DEL MARE - SPESE DI GESTIONE - (LEGGE 31.12.82, N. 979 E ART. 3 LEGGE 4:8.89, N. 283)	523.000.000	523.000.000	523.000.000	1.569.000.000
51071	INTERVENTI PER IL DISINQUINAMENTO DEL BACINO DELL'ADIGE AI SENSI DELL'ART. 31 DELLA LEGGE N. 183/1989 E DELL'ART. 9 DELLA LEGGE N. 253/1990	10.500.000.000			10.500.000.000
51073	INTERVENTI PER IL DISINQUINAMENTO DEL BACINO DEL PO AI SENSI DELL'ART. 31 DELLA LEGGE N. 183/1989 E DELL'ART. 9 DELLA LEGGE N. 253/1990	3.500.000.000			3.500.000.000
51075	INTERVENTI PER IL DISINQUINAMENTO DEI BACINI DEI FIUMI DEL L'ALTO ADRIATICO AI SENSI DELL'ART. 31 DELLA LEGGE N. 183/89 E DELL'ART. 9 DELLA LEGGE N. 253/1990	23.112.000.000			23.112.000.000
	TOTALE SEZIONE 01	48.935.000.000	10.835.000.000	10.845.000.000	70.615.000.000
	SEZIONE 02 INTERVENTI PER LA TUTELA AMBIENTALE				

CAPITOLO		P R E V I S I O N I			
numero	denominazione	1992	1993	1994	TOTALE
51201	SPESE PER LA REALIZZAZIONE DEL PROGRAMMA TRIENNALE 1989-91 PER LA TUTELA AMBIENTALE - PRO GRAMMA "SMAR" (ART. 6 LEGGE 28.8.89, N. 305)	5.800.000.000			5.800.000.000
51203	SPESE PER LA REALIZZAZIONE DEL PROGRAMMA TRIENNALE 1989-91 PER LA TUTELA AMBIENTALE - PRO GRAMMA "DEAC" (ART.2 BIS LEGGE 4.8.89, N. 283; ART. 6 LEGGE 28.8.89, N. 305; ART. 5 LEGGE 24.3.87, N. 119)	32.000.000.000			32.000.000.000
51205	SPESE PER LA REALIZZAZIONE DEL PROGRAMMA TRIENNALE 1989-91 PER LA TUTELA AMBIENTALE - PRO GRAMMA "S:NA" (ARTT. 6 E 13 LEGGE 28.8.89, N. 305)	7.100.000.000			7.100.000.000
51207	SPESE PER LA REALIZZAZIONE DEL PROGRAMMA TRIENNALE 1989-91 PER LA TUTELA AMBIENTALE - PRO GRAMMA "DERSP" (ART. 6 LEGGE 28.8.89, N. 305)	5.800.000.000			5.800.000.000
*	T C A L E    S E Z I O N E    0 2	50.700.000.000			50.700.000.000
**	RIEPILOGO CATEGORIA 02				
**	SEZIONE            0 1	48.935.000.000	10.835.000.000	10.845.000.000	70.615.000.000
**	SEZIONE            0 2	50.700.000.000			50.700.000.000
**	TOTALE            CATEGORIA 02	99.635.000.000	10.835.000.000	10.845.000.000	121.315.000.000
	CATEGORIA 03 DIFESA DEL SUOLO				
	SEZIONE 01 DIFESA IDROGEOLOGICA				

SPESA TIT. 07 CAT. 03 SEZ. 01

CAPITOLO		P R E V I S I O N I			
numero	denominazione	1992	1993	1994	TOTALE
52002	MANUTENZIONE DELLE OPERE IDRAULICHE DI COMPETENZA REGIONALE (L.R.8.5.1980, N.52)	7.000.000.000	3.640.000.000	3.762.000.000	14.402.000.000
*	TOTALE SEZIONE 01	7.000.000.000	3.640.000.000	3.762.000.000	14.402.000.000
**	RIEPILOGO CATEGORIA 03				
**	SEZIONE 01	7.000.000.000	3.640.000.000	3.762.000.000	14.402.000.000
**	TOTALE CATEGORIA 03	7.000.000.000	3.640.000.000	3.762.000.000	14.402.000.000
	CATEGORIA 04 PROTEZIONE CIVILE				
	SEZIONE 01 PRONTI INTERVENTI A PROTEZIONE DELLE PERSONE E DEI BENI				
53010	INTERVENTI REGIONALI DI PREVENZIONE E SOCCORSO PER CALAMITA' NATURALI (LL.RR. 9.1.1975, N.1 E L.R. 23.8.1979, N.58)	6.000.000.000	4.000.000.000	4.000.000.000	14.000.000.000
53020	SPESE PER DOTARE I SERVIZI REGIONALI DELLA PROTEZIONE CIVILE DI ATTREZZATURE MACCHINE E IMPIANTI DI RILEVAMENTO A NORMA DELL'ART.11 DELLA L.R. 27.11.1984, N. 58	350.000.000			350.000.000
53024	CONTRIBUTI ALLE ASSOCIAZIONI DI VOLONTARIATO RICONOSCIUTO A NORMA DELLE VIGENTI LEGGI PER LO SVOLGIMENTO DELLE ATTIVITA' DI PROTEZIONE CIVILE (ART.14 L.R.27.11.1984, N.58)	200.000.000	208.000.000	215.000.000	623.000.000

SPESA TIT. 07 CAT. 04 SEZ. 01

CAPITOLO		P R E V I S I O N I			
numero	denominazione	1992	1993	1994	TOTALE
53034	SPESE PER L'ATTUAZIONE DI UNA CAMPAGNA SCIENTIFICA SULLA QUALITÀ DELLE ACQUE DELL'ADRIATICO (L.R. 23.4.1990, N. 29)	1.000.000.000			1.000.000.000
*	TOTALE SEZIONE 01	7.550.000.000	4.208.000.000	4.215.000.000	15.973.000.000
	SEZIONE 02				
	SEZIONE 01				
53202	SEZIONE 02 RIPARAZIONE E RICOSTRUZIONE NEI TERRITORI COLPITI DA CALAMITÀ NATURALI E DA EVENTI BELlici	700.000.000			700.000.000
53305	CONTRIBUTO PER LA COSTRUZIONE DEL "PONTE DELLA VITTORIA" SUL FIUME PIAVE E RELATIVE OPERE STRADALI NEL COMUNE DI BELLUNO (ART. 10 LEGGE FINANZIARIA)	52.000.000	52.000.000	52.000.000	156.000.000
*	TOTALE SEZIONE 02	752.000.000	52.000.000	52.000.000	856.000.000
**	RIEPILOGO CATEGORIA 04				
**	SEZIONE 01	7.550.000.000	4.208.000.000	4.215.000.000	15.973.000.000
**	SEZIONE 02	752.000.000	52.000.000	52.000.000	856.000.000
**	TOTALE CATEGORIA 04	8.302.000.000	4.260.000.000	4.267.000.000	16.829.000.000

SPESA TIT. 07 CAT. 04 SEZ. 02



CAPITOLO		P R E V I S I O N I			
numero	denominazione	1992	1993	1994	TOTALE
***	RIEPILOGO TITOLO 07				245.454.000.000
***	CATEGORIA 01	192.332.000.000	27.535.000.000	25.587.000.000	245.454.000.000
***	CATEGORIA 02	99.635.000.000	10.835.000.000	10.845.000.000	121.315.000.000
***	CATEGORIA 03	7.000.000.000	3.640.000.000	3.762.000.000	14.402.000.000
***	CATEGORIA 04	8.302.000.000	4.260.000.000	4.267.000.000	16.829.000.000
***	TOTALE TITOLO 07	307.269.000.000	46.270.000.000	44.461.000.000	398.000.000.000
		=====	=====	=====	=====

CAPITOLO		P R E V I S I O N I			TOTALE
numero	denominazione	1992	1993	1994	
	TITOLO 08 RIQUALIFICAZIONE E RAZIONALIZ- ZAZIONE DEI SISTEMI DI PROTE- ZIONE SOCIALE E SANITARIA DEI CITTADINI				
	CATEGORIA 01 ORGANIZZAZIONE DEL SISTEMA SA- NITARIO				
	SEZIONE 01 INTERVENTI NELL'AMBITO DEL FON- DO SANITARIO NAZIONALE				
60004	ASSEGNAZIONI ALLE ULSS DI SOM- ME DERIVANTI DA RIVALSE AI SEN- SI DELL'ART.25 LEGGE 27.12.83 N. 730	200.000.000	200.000.000	200.000.000	600.000.000
60006	ASSEGNAZIONE ALLE ULSS DELLE SOMME DI CUI ALL'ART. 69 LETT. B) DELLA LEGGE 23.12.1978, N. 833 DA EFFETTUARE AI SENSI DEL L'ART. 25 DELLA LEGGE 27.12.83 N. 730	6.844.000.000	6.844.000.000	6.844.000.000	20.532.000.000
60009	QUOTA DEL FONDO SANITARIO RE- GIONALE - PARTE CORRENTE - IN GESTIONE ACCENTRATA PRESSO LA REGIONE (LEGGE 27.12.1983, N. 833 E L.R. 20.7.1989, N. 21 -ART. 17) REALIZZAZIONE PROGET- TI OBIETTIVO, PROGRAMMI E AZIO- NI PROGRAMMATICHE	37.640.000.000			37.640.000.000
60011	QUOTA DEL FONDO SANITARIO REGI- ONALE DI PARTE CORRENTE DA AS- SEGNARE ALLE UU.LL.SS. AI SEN- SI DELL'ART.51 DELLA LEGGE 23. 12.1978, N.833	5.817.160.000.000			5.817.160.000.000

SPESA TIT. 08 CAT. 01 SEZ. 01

CAPITOLO		P R E V I S I O N I			
numero	denominazione	1992	1993	1994	TOTALE
60013	QUOTA DEL FONDO SANITARIO REGIONALE DI PARTE CORRENTE IN GESTIONE ACCENTRATA PRESSO LA REGIONE DI CUI ALLA LEGGE 27.12.1983, N. 833 E L.R. 20.7.1989, N. 21 - ART. 17 - SPESE PER L'ABBATTIMENTO DI ANIMALI INFETTI E PER VARI INTERVENTI SPECIFICI IN MATERIA DI VETERINARIA	10.800.000.000			10.800.000.000
60019	QUOTA DEL FONDO SANITARIO REGIONALE IN CONTO CAPITALE PER SPESE DI INVESTIMENTO (LEGGE 23.12.1978, N. 833 ART. 51 E L.R. 20.7.1989, N. 21 ARTT. 17 E 18)	148.458.000.000	3.458.000.000	3.458.000.000	155.374.000.000
60025	QUOTA DEL FONDO SANITARIO REGIONALE DI PARTE CORRENTE DA UTILIZZARE AI SENSI DELL'ART. 21 - IV - COMMA - DELLA LEGGE 19.5.1976, N. 335	30.000.000.000			30.000.000.000
60027	ATTUAZIONE PROGETTI DI INVESTIMENTO REALIZZATI CON QUOTE DEL FONDO SANITARIO REGIONALE IN CONTO CAPITALE GIÀ INDIVIDUATI DAI P.S.S.R. "84/86" E "89/91"	30.000.000.000			30.000.000.000
60039	QUOTA DEL FONDO SANITARIO REGIONALE DI PARTE CORRENTE IN GESTIONE ACCENTRATA PRESSO LA REGIONE - PROVVIDENZE A FAVORE DELLE PERSONE NON AUTOSUFFICIENTI ASSISTITE A DOMICILIO (ART. 27 LEGGE N. 833/78 E L.R. 6.9.1991, N. 28)	10.000.000.000			10.000.000.000
60043	QUOTA DEL FONDO SANITARIO REGIONALE DI PARTE CORRENTE IN GESTIONE ACCENTRATA PRESSO LA REGIONE - LEGGE 27.12.1983, N. 833 - E L.R. 20.7.1989, N. 21 ART. 17 - REALIZZAZIONE DI AZIONI PROGRAMMATICHE: "TUTE LA SALUTE ANZIANI"	15.000.000.000			15.000.000.000

CAPITOLO		P R E V I S I O N I		
numero	denominazione	1992	1993	1994
60045	QUOTA DEL FONDO SANITARIO REGIONALE PARTE CORRENTE IN GESTIONE ACCENTRATA PRESSO LA REGIONE - LEGGE 23.12.1978, N. 833 E L.R. 20.7.1989, N. 21 ART. 17 - REALIZZAZIONE P.O. "PREVENZIONE, ASSISTENZA E REINSERIMENTO TOSSICODIPENDENTI"	16.000.000.000		16.000.000.000
60047	QUOTA DEL FONDO SANITARIO REGIONALE PARTE CORRENTE IN GESTIONE ACCENTRATA PRESSO LA REGIONE - LEGGE 23.12.1978, N. 833 E L.R. 20.7.1989, N. 21 ART. 17 - "REALIZZAZIONE AZIONI STRUMENTALI"	22.600.000.000		22.600.000.000
60049	QUOTA DEL FONDO SANITARIO REGIONALE PARTE CORRENTE IN GESTIONE ACCENTRATA PRESSO LA REGIONE - LEGGE 23.12.1978, N. 833 E L.R. 20.7.1989, N. 21 ART. 17 - "ASSISTENZA ANZIANI NON AUTOSUFFICIENTI"	260.000.000.000		260.000.000.000
60051	QUOTA DEL FONDO SANITARIO REGIONALE PARTE CORRENTE IN GESTIONE ACCENTRATA PRESSO LA REGIONE - LEGGE 23.12.1978, N. 833 E L.R. 20.7.1989, N. 21 ART. 17 - "ASSISTENZA INABILI"	32.000.000.000		32.000.000.000
60053	QUOTA DEL FONDO SANITARIO REGIONALE PARTE CORRENTE IN GESTIONE ACCENTRATA PRESSO LA REGIONE - LEGGE 23.12.1978, N. 833 E L.R. 20.7.1989, N. 21 ART. 17 - "TELESOCORSO"	10.500.000.000		10.500.000.000
60057	QUOTA DEL FONDO SANITARIO REGIONALE PARTE CORRENTE IN GESTIONE ACCENTRATA PRESSO LA REGIONE - LEGGE 23.12.1978, N. 833 E L.R. 20.7.1989, N. 21 ART. 17 - "CENTRI REGIONALI SPECIALIZZATI"	2.300.000.000		2.300.000.000
T O T A L E				

SPESA TIT. 08 CAT. 01 SEZ. 01

CAPITOLO		P R E V I S I O N I			TOTALE
numero	denominazione	1992	1993	1994	
60059	QUOTA DEL FONDO SANITARIO REGIONALE PARTE CORRENTE IN GESTIONE ACCENTRATA PRESSO LA REGIONE - LEGGE 23.12.1978, N. 833 E L.R. 20.7.1989, N. 21 ART. 17 - "SPESE VARIE" GESTIONE F.S.R. PER CONTO ULSS	5.000.000.000			5.000.000.000
60061	INTERVENTI IN MATERIA DI RI STRUTTURAZIONE EDILIZIA E DI AMMODERNAMENTO TECNOLOGICO DEL PATRIMONIO SANITARIO PUBBLICO - PREVENZIONE COLLETTIVA - (ART. 20 LEGGE 11.3.1988, N. 67)	13.246.000.000			13.246.000.000
60063	INTERVENTI IN MATERIA DI RI STRUTTURAZIONE EDILIZIA E DI AMMODERNAMENTO TECNOLOGICO DEL PATRIMONIO SANITARIO -SERVIZI TERRITORIALI- (ART. 20 LEGGE 11.3.1988, N. 67)	7.144.000.000			7.144.000.000
60065	INTERVENTI IN MATERIA DI RI STRUTTURAZIONE EDILIZIA E DI AMMODERNAMENTO TECNOLOGICO DEL PATRIMONIO SANITARIO PUBBLICO -RESIDENZE SANITARIE ASSISTENZIALI- (ART. 20 LEGGE 11.3.1988, N. 67)	90.000.000.000			90.000.000.000
60067	INTERVENTI IN MATERIA DI RI STRUTTURAZIONE EDILIZIA E DI AMMODERNAMENTO TECNOLOGICO DEL PATRIMONIO SANITARIO PUBBLICO-OPERE E TECNOLOGIE NEGLI OSPEDALI- (ART. 20 LEGGE 11.3.1988, N. 67)	160.000.000.000			160.000.000.000
60071	INTERVENTI IN MATERIA DI RI STRUTTURAZIONE EDILIZIA E DI AMMODERNAMENTO TECNOLOGICO DEL PATRIMONIO SANITARIO PUBBLICO-PSICHIATRIA- (ART. 20 LEGGE 11.3.1988, N. 67)	18.000.000.000			18.000.000.000

CAPITOLO		P R E V I S I O N I		
numero	denominazione	1992	1993	1994
60081	QUOTA DEL FONDO SANITARIO RE GIONALE IN CONTO CAPITALE DA ASSEGNARE ALL'ISTITUTO ZOOPROFILATTICO SPERIMENTALE DELLE VENEZIE (LEGGE 29.2.1980, N.33)	1.000.000.000		
60083	QUOTA DEL FONDO SANITARIO RE GIONALE DI PARTE CORRENTE DA ASSEGNARE ALL'ISTITUTO ZOOPROFILATTICO SPERIMENTALE DELLE VENEZIE (LEGGE 23.12.1978, N. 833)	14.140.000.000		
60088	FINANZIAMENTI ALLE U.L.S.S. A SALDO DEL RIPIANO DEI DISAVANZI 1987-1988 (D.L. 15.9.1990, N. 262, CONVERTITO NELLA LEGGE 19.11.1990, N. 334)	317.500.000.000		
60089	INTERVENTI IN MATERIA DI RISTRUTTURAZIONE EDILIZIA E DI AMMODERNAMENTO DEL PATRIMONIO SANITARIO PUBBLICO - REALIZZAZIONE NUOVA SEDE ISTITUTO ZOO PROFILATTICO SPERIMENTALE DELLE VENEZIE (ART. 20 LEGGE 11.3.1988, N. 67)	24.800.000.000		
60090	FINANZIAMENTI ALLE U.L.S.S. A PARZIALE RIPIANO DEI DISAVANZI 1991 (D.L. 6.12.91, N. 388)	438.590.000.000		
*	TOTALE SEZIONE 01	7.538.922.000.000	10.502.000.000	10.502.000.000
	SEZIONE 02			
	INTERVENTI SANITARI DIVERSI			
60204	CONFERIMENTO BORSE DI STUDIO PER SPECIALIZZAZIONI IN IGIENE, MEDICINA PREVENTIVA E SANITA' PUBBLICA IN RADIOLOGIA E ANESTESIA (L.R.31.5.1982, N.17)	192.000.000	96.000.000	
	TOTALE			1.000.000.000
				14.140.000.000
				317.500.000.000
				24.800.000.000
				438.590.000.000
				7.559.926.000.000
				288.000.000

SPESA TIT. 08 CAT. 01 SEZ. 02

CAPITOLO		P R E V I S I O N I			
numero	denominazione	1992	1993	1994	TOTALE
60208	FUNZIONAMENTO COMMISSIONI SANI TARIE (ART 6 L.R. 14.11.1980, N. 89)	660.000.000	686.000.000	709.000.000	2.055.000.000
60210	CONTRIBUTI COSTANTI TRENTACIN QUENNALI SU MUTUI CONTRATTI DA ENTI LOCALI PER OPERE DI EDILI ZIA OSPEDALIERA (LEGGE 3.8.40, N.59 E SUCCESSIVE MODIFICAZIO NI)	28.000.000	28.000.000	28.000.000	84.000.000
60300	CONTRIBUTI ANNUALI ALLE UU.SS. LL. PER LA LOTTA ALLA RABBIA SILVESTRE (ART.2 PUNTO A) L.R. 28.1.1985, N.12)	50.000.000	50.000.000	50.000.000	150.000.000
60302	CONTRIBUTI ANNUALI ALLE UU.SS. LL. PER COSTRUZIONE DI CANILI E PER ALTRE SPESE INERENTI LA GESTIONE DEL SERVIZIO ANTIRAB- BICO MULTIZONALE (ART.2 PUNTO B) L.R.28.01.1985, N.12)	200.000.000			200.000.000
*	TOTALE SEZIONE 02	1.130.000.000	860.000.000	787.000.000	2.777.000.000
**	RIEPILOGO CATEGORIA 01				
**	SEZIONE 01	7.538.922.000.000	10.502.000.000	10.502.000.000	7.559.926.000.000
**	SEZIONE 02	1.130.000.000	860.000.000	787.000.000	2.777.000.000
**	TOTALE CATEGORIA 01	7.540.052.000.000	11.362.000.000	11.289.000.000	7.562.703.000.000
	CATEGORIA 02 RIQUALIFICAZIONE DEI SERVIZI DI PROTEZIONE SOCIALE				
	SEZIONE 01 SERVIZI E STRUTTURE DELLA PRO TEZIONE DELL'ETA' ADULTA				

CAPITOLO		P R E V I S I O N I			
numero	denominazione	1992	1993	1994	TOTALE
61034	CONTRIBUTI IN UNICA SOLUZIONE PER LA COSTRUZIONE, L'AMPLIAMENTO E LA RISTRUTTURAZIONE DI EDIFICI, NONCHE' PER L'ACQUISTO DI ATTREZZATURE E ARREDI DA DESTINARE A SERVIZI RESIDENZIALI PER GLI ANZIANI (ART. 4 LETT. C) D. E). F) E G) L.R. 21. 6. 1979, N. 45 E ART. 12 L.R. 10. 9. 1982, N. 48)	2.000.000.000	2.000.000.000	2.000.000.000	6.000.000.000
61040	SPESE PER L'ISTITUZIONE E IL FUNZIONAMENTO DEL CENTRO STUDI REGIONALE SUI PROBLEMI DEGLI ANZIANI (L.R. 6.9.1991, N. 28)	200.000.000	200.000.000	200.000.000	600.000.000
61060	CONTRIBUTI PER L'ELIMINAZIONE DELLE BARRIERE ARCHITETTONICHE (L.R. 30.4.1985, N. 45)	1.000.000.000			1.000.000.000
61070	INTERVENTI REGIONALI PER LA REALIZZAZIONE E RIQUALIFICAZIONE DI STRUTTURE EDUCATIVO - ASSISTENZIALI (LR. 18.12.86, N.51)	1.500.000.000			1.500.000.000
*	TOTALE SEZIONE 01	4.700.000.000	2.200.000.000	2.200.000.000	9.100.000.000
	SEZIONE 02 SERVIZI E STRUTTURE PER LA PROTEZIONE DELL'ETA' INFANTILE				
61220	CONTRIBUTI IN CONTO CAPITALE PER GLI ASILI NIDO ED I SERVIZI INNOVATIVI PER L'INFANZIA (L.R. 23.4.1990, N. 32)	5.000.000.000	5.000.000.000		10.000.000.000
*	TOTALE SEZIONE 02	5.000.000.000	5.000.000.000		10.000.000.000
	SEZIONE 03 ALTRI INTERVENTI DI ASSISTENZA				

SPESA TIT. 08 CAT. 02 SEZ. 03



CAPITOLO		P R E V I S I O N I			TOTALE
numero	denominazione	1992	1993	1994	
61340	CONTRIBUTI AGLI EMIGRATI RIMPA TRIATI PER L'INCENTIVAZIONE DI ATTIVITA' PRODUTTIVE (L. R.19. 6.1984, N.28 )	100.000.000			100.000.000
61344	SPESE PER INIZIATIVE CULTURA LI DI INSERIMENTO SCOLASTICO, DI INFORMAZIONE, NONCHE' PER STUDI E RICERCHE A FAVORE DI EMIGRATI ED IMMIGRATI. (L.R.19. 6.1984, N.28)	1.600.000.000			1.600.000.000
61346	CONTRIBUTI PER INIZIATIVE CUL TURALI DI INSERIMENTO SCOLASTI CO,DI INFORMAZIONE, NONCHE' PER STUDI E RICERCHE SVOLTI DALLE ASSOCIAZIONI A FAVORE DEGLI IM GRATI ED EMIGRATI (ART. 21,22, 23 L.R. 19.6.1984,N.28)	600.000.000			600.000.000
61350	CONSULTA REGIONALE PER L'EMIGR AZIONE E L'IMMIGRAZIONE (L.R. 19.6.1984, N.28)	100.000.000	100.000.000	100.000.000	300.000.000
61351	SPESE PER LA REALIZZAZIONE DI CENTRI DI PRIMA ACCOGLIENZA E DI SERVIZI PER STRANIERI IMMI GRATI (LEGGE 28.2.1990, N.39)	2.271.000.000			2.271.000.000
61352	CONTRIBUTI COSTANTI QUINDICEN NALI SU MUTUI AGEVOLATI PER EDILIZIA ABITATIVA A FAVORE DI LAVORATORI EMIGRATI (L.R.8. 5.1980, N.45)	150.000.000	150.000.000	150.000.000	450.000.000
61354	CONTRIBUTO IN CONTO CAPITALE PER L'EDILIZIA ABITATIVA A FA- VORE DI LAVORATORI EMIGRATI ( L.R. 19.6.1984, N. 28 )	1.300.000.000			1.300.000.000
61356	INTERVENTI REGIONALI NEL SETTO RE DELL'IMMIGRAZIONE (L.R. 30. 1.1990, N. 9)	1.000.000.000	1.040.000.000	1.075.000.000	3.115.000.000

SPESA TIT. 08 CAT. 02 SEZ. 03

CAPITOLO		P R E V I S I O N I			
numero	denominazione	1992	1993	1994	TOTALE
61358	SPESE PER LA CONSULTA REGIONALE PER L'EMIGRAZIONE E L'IMMIGRAZIONE (L.R. 19.6.1984, N. 28 E L.R. 30.1.1990, N. 9)	50.000.000	50.000.000	50.000.000	150.000.000
61364	SPESE PER IL FINANZIAMENTO DI INIZIATIVE DI SCAMBI INTERREGIONALI E INTERNAZIONALI DI GIOVANI E DI OPERATORI SOCIALI PER FAVORIRE LA CONOSCENZA E LA CIPROCA DELLE ESPERIENZE NEL SETTORE SOCIO-CULTURALE ( L.R. 8.11.1983, N.54 )	600.000.000	600.000.000	600.000.000	1.800.000.000
61402	FONDO REGIONALE PER I SERVIZI SOCIALI (ART. 15 L.R. 15.12.1982, N. 55)	100.000.000.000	90.000.000.000	90.000.000.000	280.000.000.000
61405	SPESE PER PRESTAZIONI ECONOMICHE A FAVORE DI CITTADINI AFFLITTI DA TUBERCOLOSI E NON ASSISTITI I.N.P.S. AI SENSI DELL'ART. 5 DELLA LEGGE 4.3.87 N. 88	500.000.000	500.000.000	500.000.000	1.500.000.000
61420	INTERVENTI REGIONALI PER IL VOLTANTARIATO OPERANTE IN SETTORI DI COMPETENZA REGIONALE ( L.R. 30.4.1985, N.46 )	1.000.000.000	1.000.000.000	1.000.000.000	3.000.000.000
61428	INIZIATIVE E COORDINAMENTO DELL'ATTIVITA' A FAVORE DEI GIOVANI (L.R. 28.6.1988, N.29)	1.500.000.000			1.500.000.000
61430	INTERVENTI PER FAVORIRE L'ACCESSO AL CREDITO PER LA REALIZZAZIONE DI STRUTTURE RESIDENZIALI PER GLI ANZIANI (L.R. 4.6.1987, N.26)	10.000.000.000	13.000.000.000		23.000.000.000
61440	SPESE IN MATERIA DI COOPERAZIONE DI CUI ALLA LEGGE 26.2.1987 N.49	300.000.000			300.000.000

SPESA TIT. 08 CAT. 02 SEZ. 03

CAPITOLO		P R E V I S I O N I			
numero	denominazione	1992	1993	1994	TOTALE
61444	SPESE PER L'ISTITUZIONE ED IL FUNZIONAMENTO DELL'UFFICIO DI PROTEZIONE E PUBBLICA TUTELA DEI MINORI (L.R. 9.8.88, N.42)	150.000.000	150.000.000	150.000.000	450.000.000
61450	INTERVENTI REGIONALI A FAVORE DI PERSONE NON AUTOSUFFICIENTI ASSISTITE A DOMICILIO ( L.R. 6.9.1991, N. 28)	5.000.000.000			5.000.000.000
*	TOTALE SEZIONE 03	126.221.000.000	106.590.000.000	93.625.000.000	326.436.000.000
**	RIEPILOGO CATEGORIA 02				
**	SEZIONE 01	4.700.000.000	2.200.000.000	2.200.000.000	9.100.000.000
**	SEZIONE 02	5.000.000.000	5.000.000.000		10.000.000.000
**	SEZIONE 03	126.221.000.000	106.590.000.000	93.625.000.000	326.436.000.000
**	TOTALE CATEGORIA 02	135.921.000.000	113.790.000.000	95.825.000.000	345.536.000.000
***	RIEPILOGO TITOLO 08				
***	CATEGORIA 01	7.540.052.000.000	11.362.000.000	11.289.000.000	7.562.703.000.000
***	CATEGORIA 02	135.921.000.000	113.790.000.000	95.825.000.000	345.536.000.000
***	TOTALE TITOLO 08	7.675.973.000.000	125.152.000.000	107.114.000.000	7.908.239.000.000

SPESA TIT. 08 CAT. 02 SEZ. 03

CAPITOLO		P R E V I S I O N I			
numero	denominazione	1992	1993	1994	TOTALE
	TITOLO 09 STRUTTURE E SERVIZI PER LA CULTURA, LA SCUOLA, LA FORMAZIONE PROFESSIONALE ED IL TEMPO LIBERO				
	CATEGORIA 01 CULTURA				
	SEZIONE 01 STRUTTURE E SERVIZI PER LA DIFUSIONE DELLA CULTURA				
70002	ASSEGNAZIONE AL CONSIGLIO ESECUTIVO DEL COMITATO D'INIZIATIVA - GIORNATE DELLE GENTI E DELLE REGIONI D'EUROPA - DELLE SOMME OCCORRENTI PER LA REALIZZAZIONE DELL'INIZIATIVA (L.R. 30.3.1988, N. 16)	100.000.000	100.000.000	100.000.000	300.000.000
70010	INIZIATIVE REGIONALI PER LA PROMOZIONE DI UNA CULTURA DI PACE NEL VENETO (L.R. 30.3.88, N.18)	500.000.000	520.000.000	537.000.000	1.557.000.000
70012	SPESE PER LA COMMISSIONE REGIONALE PER LA REALIZZAZIONE DEL LE PARI OPPORTUNITA' TRA UOMO E DONNA (LR. 30.12.1987, N 62)	150.000.000			150.000.000
70018	SPESE PER L'EFFETTUAZIONE DEL PREMIO LETTERARIO LEONILDE E ARNALDO SETTEMBRINI (L.R. 1.12.1989, N. 49)	50.000.000	50.000.000	50.000.000	150.000.000
70034	QUOTA ASSOCIATIVA DI ADESIONE ALL'ASSOCIAZIONE "LE VENEZIE" - CENTRO TRIVENETO PER LA CULTURA E PER LE ARTI VISIVE (L.R. 10.8.1989, N. 24)	100.000.000	100.000.000	100.000.000	300.000.000

SPESA TIT. 09 CAT. 01 SEZ. 01

CAPITOLO		P R E V I S I O N I			
numero	denominazione	1992	1993	1994	TOTALE
70040	CONTRIBUTO REGIONALE ALL'ASSOCIAZIONE VENETA DEI LADINI (L.R. 23.12.1983, N. 60)	240.000.000	240.000.000	240.000.000	720.000.000
70044	ASSEGNAZIONE ANNUALE AL "PREMIO LONGARONE" (L.R. 23.12.83 N. 61).	20.000.000	20.000.000	20.000.000	60.000.000
70046	ISTITUZIONE DELLA MEDIATECA REGIONALE PER LA DIFFUSIONE DELLA CULTURA NEL TERRITORIO DEL VENETO (L.R. 6.6.1983, N.30).	300.000.000	520.000.000	537.000.000	1.357.000.000
70048	INIZIATIVE EDITORIALI DELLA REGIONE PER LA PUBBLICAZIONE DI UNA COLLANA DI STUDI E RICERCHE SULLA CULTURA POPOLARE VENETA (L.R. 29.4.1985, N. 39)	250.000.000	468.000.000	483.000.000	1.201.000.000
70060	INTERVENTI REGIONALI PER CORSI DI ORIENTAMENTO MUSICALE (L.R. 30.4.1982, N. 16)	1.000.000.000			1.000.000.000
70124	CONTRIBUTI AGLI ENTI LOCALI PER LA REALIZZAZIONE DEL SERVIZIO BIBLIOTECARIO (ART.31 II, COMMA L.R. 5.9.84, N.50 E ART. 19 L.R. 20.12.1985, N.66)	200.000.000	200.000.000	200.000.000	600.000.000
70126	SPESE PER L'ACQUISIZIONE E LO AGGIORNAMENTO DI MATERIALE BIBLIOGRAFICO E ARCHIVISTICO DI RILEVANTE INTERESSE STORICO - SCIENTIFICO (L.R. 25.6.1987, N.34)	100.000.000			100.000.000
70160	CONTRIBUTO ALL'ISTITUTO REGIONALE PER LE VILLE VENETE (L.R. 24.8.1979, N. 63)	2.192.000.000	2.110.000.000	2.110.000.000	6.412.000.000
70161	CONTRIBUTO IN CONTO CAPITALE ALL'ISTITUTO REGIONALE PER LE VILLE VENETE PER INTERVENTI DI CONSOLIDAMENTO, RESTAURO, MANUTENZIONE STRAORDINARIA E VALORIZZAZIONE DELLE VILLE VENETE (LEGGE 25.7.1991, N. 233)	30.000.000.000	15.000.000.000		45.000.000.000

SPESA TIT. 09 CAT. 01 SEZ. 01

CAPITOLO		P R E V I S I O N I			TOTALE
numero	denominazione	1992	1993	1994	
70164	CONTRIBUTI IN CONTO CAPITALE AI COMUNI SINGOLI O ASSOCIATI PER LA REALIZZAZIONE DI CENTRI DI SERVIZI CULTURALI, BIBLIOTECHE, TEATRI, MUSEI E ARCHIVI (L.R. 15.1.1985, N.6 E ART.3 L.R.20.12.1985, N.66)	1.200.000.000			1.200.000.000
70174	INTERVENTO REGIONALE PER L'ADEGUAMENTO STRUTTURALE E FUNZIONALE ALLE NORME DI SICUREZZA ALLE SALE CINEMATOGRAFICHE E TEATRALI (L.R.26.01.88, N.6)	100.000.000			100.000.000
70176	PROMOZIONE DI ALCUNE INIZIATIVE EDITORIALI DI PARTICOLARE IMPEGNO E DI INTERESSE CULTURALE RIGUARDANTI LA STORIA, LA CULTURA E LA CIVILTÀ DEL VENETO (L.R.15.01.85, N.9 E ART.4 L.R. 20.12.1985, N.66)	600.000.000			600.000.000
70180	CONTRIBUTI A COMUNI, LORO CONSORZI E COMUNITA' MONTANE PER LA REALIZZAZIONE, MANUTENZIONE E GESTIONE DI AREE DESTINATE A CAMPI DI SOSTA ATTREZZATI PER N°ADI ROM E SINTI (L.R. 22.12.1989, N. 54)	500.000.000			500.000.000
70188	INTERVENTI A FAVORE DEL SETTORE ARCHEOLOGICO (L.R. 8.4.1986 N. 17)	500.000.000			500.000.000
70190	CONTRIBUTI ALLA PROVINCIA DI ROVIGO E AL COMUNE DI ROVIGO PER REALIZZAZIONE, SISTEMAZIONE E MANUTENZIONE DI IMMOBILI DI PARTICOLARE INTERESSE ARCHEOLOGICO E STORICO - CULTURALE O DA DESTINARE A SEDE DI MUSEO ( L.R.24.7.1984, N. 34 )	500.000.000			500.000.000

SPESA TIT. 09 CAT. 01 SEZ. 01

CAPITOLO		P R E V I S I O N I			
numero	denominazione	1992	1993	1994	TOTALE
70192	SPESA PER IL FUNZIONAMENTO DEL CENTRO REGIONALE DI DOCUMENTAZIONE DEL VENETO ( L.R. 9.1.1986, N. 2)	1.000.000.000	1.000.000.000	1.000.000.000	3.000.000.000
70194	SPESA PER ACQUISTO, REALIZZAZIONE, SISTEMAZIONE E MANUTENZIONE DI IMMOBILI DI PARTICOLARE INTERESSE ARCHEOLOGICO E STORICO CULTURALE O DA DESTINARE A SEDE DI MUSEO (L.R. 24.7.1984, N. 34)	500.000.000			500.000.000
*	TOTALE SEZIONE 01	40.102.000.000	20.328.000.000	5.377.000.000	65.807.000.000
**	RIEPILOGO CATEGORIA 01				
**	SEZIONE 01	40.102.000.000	20.328.000.000	5.377.000.000	65.807.000.000
**	TOTALE CATEGORIA 01	40.102.000.000	20.328.000.000	5.377.000.000	65.807.000.000
	CATEGORIA 02				
	SCUOLA				
	SEZIONE 01				
	STRUTTURE SCOLASTICHE				
71004	CONTRIBUTI COSTANTI TRENTACINQUENNALI SU MUTUI CONTRATTI DA ENTI LOCALI PER L'EDILIZIA SCOLASTICA DI CUI ALLA LEGGE 9.8.1954, N. 645	58.000.000	58.000.000	58.000.000	174.000.000
71020	CONTRIBUTI A COMUNI ED ISTITUZIONI PUBBLICHE E PRIVATE PER L'ADATTAMENTO ED IL RIATTAMENTO DI EDIFICI PER SCUOLE MATERNE, ELEMENTARI E MEDIE (L.R. 5.3.1985, N.20)	3.500.000.000	2.000.000.000	2.000.000.000	7.500.000.000
*	TOTALE SEZIONE 01	3.558.000.000	2.058.000.000	2.058.000.000	7.674.000.000

SPESA TIT. 09 CAT. 02 SEZ. 01

CAPITOLO		P R E V I S I O N I			
numero	denominazione	1992	1993	1994	TOTALE
71204	SEZIONE 02 STRUTTURE E SERVIZI PER IL DIRITTO ALLO STUDIO	32.000.000.000	32.000.000.000	32.000.000.000	96.000.000.000
71206	SPESE PER IL FUNZIONAMENTO DEGLI ENTI PER IL DIRITTO ALLO STUDIO UNIVERSITARIO (E.S.U.) (ART.39 L.R. 22.10.1982, N.50)	5.000.000.000	6.000.000.000	7.000.000.000	18.000.000.000
71240	CONTRIBUTI AGLI E.S.U. PER SPESE DI INVESTIMENTO (ART. 40 L.R. 22.10.1982, N. 50)	2.000.000.000	2.000.000.000		4.000.000.000
71250	CONTRIBUTI REGIONALI AD ENTI PUBBLICI LOCALI PER L'ACQUISTO DI AUTOBUS PER IL SERVIZIO SCOLASTICO (L.R. 24.12.1984, N.65)	180.000.000	180.000.000	180.000.000	540.000.000
71290	ISTITUZIONE DI BORSE DI STUDIO REGIONALI PRESSO IL COLLEGIO DEL MONDO UNITO DELL'ADRIATICO DI DUINO-AURISINA ( L.R. 29.3.1983, N. 17 )	250.000.000			250.000.000
*	TOTALE SEZIONE 02	39.430.000.000	40.180.000.000	39.180.000.000	118.790.000.000
**	RIEPILOGO CATEGORIA 02				
**	SEZIONE 01	3.558.000.000	2.058.000.000	2.058.000.000	7.674.000.000
**	SEZIONE 02	39.430.000.000	40.180.000.000	39.180.000.000	118.790.000.000
**	TOTALE CATEGORIA 02	42.988.000.000	42.238.000.000	41.238.000.000	126.464.000.000
**	CATEGORIA 03 FORMAZIONE PROFESSIONALE ED AVVIAMENTO AL LAVORO				

SPESA TIT. 09 CAT. 03



CAPITOLO		P R E V I S I O N I			
numero	denominazione	1992	1993	1994	TOTALE
72010	SEZIONE 01 STRUTTURE E SERVIZI PER LA FOR MAZIONE PROFESSIONALE	2.500.000.000	1.500.000.000		4.000.000.000
72012	FONDO STRAORDINARIO PER LA PRO MOZIONE ECONOMICA DI CUI ALLO ART. 27 DELLA L.R. 30.1.1990, N. 10)	500.000.000	500.000.000	500.000.000	1.500.000.000
72016	SPESE PER IL FUNZIONAMENTO DEL CENTRO REGIONALE PER LE PO LITICHE DEL LAVORO (ART. 26 L.R. 30.1.1990, N. 10)	1.500.000.000			1.500.000.000
72037	INTERVENTI REGIONALI PER LA FORMAZIONE E L'ORIENTAMENTO AL LAVORO DEI CITTADINI (ARTT. 20 E 21 DELLA L.R. 30.1.1990, N. 10)	3.606.000.000	778.000.000		4.384.000.000
72039	SPESE PER 'LACQUISIZIONE DEL LA BANCA DATI E PER LA REALIZ ZAZIONE DEL SISTEMA INFORMATI VO NAZIONALE SULLA FORMAZIONE PROFESSIONALE (LEGGE 12.11.88, N. 492)	3.882.000.000	3.882.000.000		7.764.000.000
72040	ATTIVITA' DI FORMAZIONE PROFES SIONALE - FINANZIAMENTO E CON TRIBUTI (L.R. 30.1.1990, N.10)	83.000.000.000	83.000.000.000	83.000.000.000	249.000.000.000
72042	AMMODERNAMENTO E POTENZIAMEN TO CENTRI DI FORMAZIONE PROFES SIONALE (L.R. 30.1.1990, N.10)	2.000.000.000	1.000.000.000	1.000.000.000	4.000.000.000

SPESA TIT. 09 CAT. 03 SEZ. 01

CAPITOLO		P R E V I S I O N I			
numero	denominazione	1992	1993	1994	TOTALE
72045	ATTIVITA' DI FORMAZIONE PROFESSIONALE - SOMMA FINANZIATA CON F.S.E. OBIETTIVO 4	30.370.000.000			30.370.000.000
72047	ATTIVITA' DI FORMAZIONE PROFESSIONALE - SOMMA FINANZIATA CON F.D.R. - OBIETTIVO 4	18.000.000.000			18.000.000.000
72050	COFINANZIAMENTO REGIONALE DI ATTIVITA' FORMATIVE DI BASE FINANZIATE DAL F.S.E. E FONDI STATALI - OBIETTIVO 4	8.600.000.000	8.600.000.000	8.600.000.000	25.800.000.000
72060	STIPENDI, ASSEGNI ED ONERI RELATIVI AL PERSONALE DEI CENTRI DI FORMAZIONE PROFESSIONALE DELLA REGIONE, NONCHE' SPESE PER INDENNITA' DI MISSIONE, RIMBORSO SPESE DI VIAGGIO E LAVORO STRAORDINARIO ( L.R. 10.6.1991, N. 12)	15.466.000.000	16.085.000.000	16.625.000.000	48.176.000.000
72070	ONERI ASSICURATIVI PER APPRENDISTI ARTIGIANI RELATIVI AL L'ANNO 1988 E PRECEDENTI - 1. QUOTA - (ART. 8 D.L. 9.10.1989 N. 338 CONVERTITO NELLA LEGGE 7.12.1989, N. 389	5.000.000.000	5.000.000.000	5.000.000.000	15.000.000.000
*	TOTALE SEZIONE 01	174.424.000.000	120.345.000.000	114.725.000.000	409.494.000.000
**	RIEPILOGO CATEGORIA 03				
**	SEZIONE 01	174.424.000.000	120.345.000.000	114.725.000.000	409.494.000.000
**	TOTALE CATEGORIA 03	174.424.000.000	120.345.000.000	114.725.000.000	409.494.000.000
	CATEGORIA 04 TEMPO LIBERO				
	SEZIONE 01 STRUTTURE E SERVIZI PER LO SVILUPPO DELLO SPORT				

SPESA TIT. 09 CAT. 04 SEZ. 01

CAPITOLO		P R E V I S I O N I			TOTALE
numero	denominazione	1992	1993	1994	
73010	CONTRIBUTI VENTENNALI A FAVORE DEI COMUNI E CONSORZI DI COMUNI PER LA COSTRUZIONE, AMPLIAMENTO O MIGLIORAMENTO DI IMPIANTI PER LA PRATICA SPORTIVA (LL.RR. 10.7.1973, N.15 E 17.5.1974, N.29)	342.000.000	342.000.000	342.000.000	1.026.000.000
73020	CONTRIBUTI COSTANTI VENTENNALI SU MUTUI CONTRATTI DA ENTI LOCALI PER REALIZZAZIONE, RISTRUTTURAZIONE ED AMPLIAMENTO DI IMPIANTI SPORTIVI (ART.9 LETT. A L.R. 28.4.1979, N. 60)	1.950.000.000	1.950.000.000	1.950.000.000	5.850.000.000
73024	INTERVENTI A SOSTEGNO DELL'EDILIZIA SPORTIVA DEGLI ENTI LOCALI (ART. 9 LETT. B) L.R. 24.8.1979, N. 60 E L.R. 28.8.1986, N. 40)	4.000.000.000	6.000.000.000		10.000.000.000
73030	CONTRIBUTO STRAORDINARIO PER L'ISTITUZIONE DELLA SCUOLA PER ATLETI DI DISCIPLINE SPORTIVE INVERNALI IN PROVINCIA DI BELLUNO (L.R. 22.12.1989, N. 55)	350.000.000			350.000.000
73032	CONTRIBUTI AD ENTI ED ORGANI SMI VARI DI PROMOZIONE SPORTIVA PER IL SOSTEGNO DI MANIFESTAZIONI SPORTIVE AD ALTO CONTENUTO TECNICO ED AGONISTICO (L.R. 12.12.1984, N. 62)	1.500.000.000			1.500.000.000
73040	CONTRIBUTI PER FAVORIRE LA DIFUSIONE DELL'ATTIVITA' MOTORIA E SPORTIVA (ART. 19 L.R. 24.8.1979, N.60 E L.R. 11.6.1981, N.27)	800.000.000			800.000.000
73044	BORSE DI STUDIO PER L'INCENTIVAZIONE DELL'ATTIVITA' PROFESSIONALE DI GUIDA ALPINA E ASPIRANTE GUIDA ALPINA (ARTT. 12 E 13 L.R. 8.11.1982, N. 51)	45.000.000			45.000.000

CAPITOLO		P R E V I S I O N I			
numero	denominazione	1992	1993	1994	TOTALE
73054	CONTRIBUTO ORDINARIO AL COMITATO REGIONALE VENETO DELLA F.I.S.D. PER LA REALIZZAZIONE DI INIZIATIVE DIRETTE ALLA PROMOZIONE DI ATTIVITA' SPORTIVE PER DISABILI (L.R. 28.1.1985, N. 13)	300.000.000			300.000.000
73062	INTERVENTI REGIONALI PER LA FORMAZIONE E L'AGGIORNAMENTO DEI QUADRI TECNICI DEL SETTORE SPORT(L.R.29.4.1985,N.36)	385.000.000			385.000.000
*	TOTALE SEZIONE 01	9.672.000.000	8.292.000.000	2.292.000.000	20.256.000.000
	SEZIONE 02 STRUTTURE E SERVIZI PER LE ATTIVITA' RICREATIVE				
73212	CONTRIBUTI A COMUNI ED ALLE ASSOCIAZIONI DI BASE ISCRITTE NEL REGISTRO REGIONALE DELL'ASSOCIAZIONISMO PER LA FORMAZIONE E LA GESTIONE DI INIZIATIVE RICREATIVE NEL SETTORE CULTURALE E SPORTIVO ( L.R. 8.11.1983, N. 55)	1.800.000.000	1.872.000.000	1.935.000.000	5.607.000.000
*	TOTALE SEZIONE 02	1.800.000.000	1.872.000.000	1.935.000.000	5.607.000.000
**	RIEPILOGO CATEGORIA 04				
**	SEZIONE 01	9.672.000.000	8.292.000.000	2.292.000.000	20.256.000.000
**	SEZIONE 02	1.800.000.000	1.872.000.000	1.935.000.000	5.607.000.000
**	TOTALE CATEGORIA 04	11.472.000.000	10.164.000.000	4.227.000.000	25.863.000.000
	CATEGORIA 05 CACCIA E PESCA SPORTIVA				

SPESA TIT. 09 CAT. 05

CAPITOLO		P R E V I S I O N I			
numero	denominazione	1992	1993	1994	TOTALE
75004	SEZIONE 01 CACCIA  INIZIATIVE REGIONALI PER LA SALVAGUARDIA DELL'AMBIENTE E PER LA PROMOZIONE DELLA CONOSCENZA DEL PATRIMONIO FAUNISTICO AI SENSI DELL'ART. 60 DELLA L.R. 11.8.89, N. 31	500.000.000			500.000.000
75020	SPESE PER TABELLAZIONE E PER NUOVA PERIMETRAZIONE ZONA FAUNISTICA DELLE ALPI (ARTT. 13 E 36 L.R. 11.8.1989, N. 31)	85.000.000	85.000.000	85.000.000	255.000.000
75026	SPESE PER IMPIANTO DI OSSERVATORI ORNITOLOGICI (ART. 19 L.R. 11.8.1989, N. 31)	200.000.000			200.000.000
75036	CONTRIBUTI AGLI ALLEVATORI DI SELVAGGINA (ART. 29 L.R. 11.8.1989, N. 31)	200.000.000	208.000.000	215.000.000	623.000.000
75040	SPESE PER ORGANIZZAZIONE DI CORSI DI QUALIFICAZIONE E DI AGGIORNAMENTO E PER PREMI DI PRESENZA (ART. 46 L.R. 11.8.1989, N. 31)	200.000.000	200.000.000	200.000.000	600.000.000
75042	SPESE PER IL FUNZIONAMENTO DELLA COMMISSIONE TECNICA CONSULTIVA REGIONALE PER LA CACCIA (ART. 47 L.R. 11.8.1989, N. 31)	10.000.000	10.000.000	10.000.000	30.000.000
75050	ASSEGNAZIONE ALLE PROVINCE DI SOMME PER L'ESERCIZIO DELLE FUNZIONI DELEGATE IN MATERIA DI CACCIA AI SENSI DELL'ART. 60 DELLA L.R. 11.8.1989, N. 31	6.900.000.000	6.900.000.000	6.900.000.000	20.700.000.000
*	TOTALE SEZIONE 01	8.095.000.000	7.403.000.000	7.410.000.000	22.908.000.000
	SEZIONE 02 PESCA SPORTIVA				

CAPITOLO		P R E V I S I O N I			
numero	denominazione	1992	1993	1994	TOTALE
75204	ASSEGNAZIONE ALLE PROVINCE DI SOMME PER L'ESERCIZIO DELLE FUNZIONI IN MATERIA DI PESCA AI SENSI DELL'ART. 10 VI COMMA DELLA L.R. 9.12.1986, N. 50	3.240.000.000	3.240.000.000	3.240.000.000	9.720.000.000
75206	SPESE DIRETTE PER LE FUNZIONI IN MATERIA DI PESCA SPORTIVA A NORMA DELL'ART. 2 DELLA L.R. 9.12.1986, N. 50	400.000.000	416.000.000	430.000.000	1.246.000.000
*	TOTALE SEZIONE 02	3.640.000.000	3.656.000.000	3.670.000.000	10.966.000.000
**	RIEPILOGO CATEGORIA 05				
**	SEZIONE 01	8.095.000.000	7.403.000.000	7.410.000.000	22.908.000.000
**	SEZIONE 02	3.640.000.000	3.656.000.000	3.670.000.000	10.966.000.000
**	TOTALE CATEGORIA 05	11.735.000.000	11.059.000.000	11.080.000.000	33.874.000.000
***	RIEPILOGO TITOLO 09				
***	CATEGORIA 01	40.102.000.000	20.328.000.000	5.377.000.000	65.807.000.000
***	CATEGORIA 02	42.988.000.000	42.238.000.000	41.238.000.000	126.464.000.000
***	CATEGORIA 03	174.424.000.000	120.345.000.000	114.725.000.000	409.494.000.000
***	CATEGORIA 04	11.472.000.000	10.164.000.000	4.227.000.000	25.863.000.000
***	CATEGORIA 05	11.735.000.000	11.059.000.000	11.080.000.000	33.874.000.000
***	TOTALE TITOLO 09	280.721.000.000	204.134.000.000	176.647.000.000	661.502.000.000

SPESA TIT. 09 CAT. 05 SEZ. 02

CAPITOLO P R E V I S I O N I					
numero	denominazione	1992	1993	1994	TOTALE
	TITOLO 10 ONERI NON RIPARTIBILI				
	CATEGORIA 01 FONDI DI RISERVA ORDINARI				
80010	FONDO DI RISERVA PER LE SPESE OBBLIGATORIE E D'ORDINE	2.438.000.000			2.438.000.000
80020	FONDO DI RISERVA PER SPESE IM PREVISTE	778.000.000			778.000.000
**	RIEPILOGO CATEGORIA 01				
**	TOTALE CATEGORIA 01	3.216.000.000			3.216.000.000
	CATEGORIA 02 FONDI GLOBALI PER I PROVVEDI MENTI LEGISLATIVI REGIONALI IN CORSO DI PRESENTAZIONE				
80210	FONDO GLOBALE SPESE CORRENTI NORMALI	25.573.000.000	27.600.000.000	26.100.000.000	79.273.000.000
80230	FONDO GLOBALE SPESE DI INVESTI MENTO ULTERIORI PROGRAMMI DI SVILUPPO	150.400.000.000	124.500.000.000	29.000.000.000	303.900.000.000
80251	FONDO GLOBALE SPESE DI INVESTI MENTO ULTERIORI PROGRAMMI DI SVILUPPO FINANZIATO DA SPECIFI CHE ASEGNAZIONI STATALI	19.357.000.000	18.357.000.000	10.357.000.000	48.071.000.000
**	RIEPILOGO CATEGORIA 02				
**	TOTALE CATEGORIA 02	195.330.000.000	170.457.000.000	65.457.000.000	431.244.000.000
	CATEGORIA 03 ALTRI ONERI NON RIPARTIBILI				

SPESA TIT. 10 CAT. 03

CAPITOLO		P R E V I S I O N I			
numero	denominazione	1992	1993	1994	TOTALE
80320	SOMMA CORRISPONDENTE AL 40% DELLE PENE PECUNIARIE, SPETTANTI AGLI SCOPRITORI DELLE INFRAZIONI, AL FONDO DI ASSISTENZA O ALLA CASSA DI PREVIDENZA O AL FONDO DI QUIESCENZA DEL PERSONALE CUI APPARTENGONO GLI SCOPRITORI (ART. 1 LEGGE 7.2. 1951. N. 168)	10.000.000	10.000.000	10.000.000	30.000.000
80330	VERSAMENTO AL FONDO NAZIONALE TRASPORTI AI SENSI DELL'ART. 9 DELLA L.R. 10.4.1981. N. 151	36.700.000.000	36.700.000.000	36.700.000.000	110.100.000.000
80340	ANNUALITA' DI CONTRIBUTI POLIENNALI IN CONTO INTERESSI CONCESSI AD ENTI TERZI, SCADUTE NEGLI ESERCIZI PRECEDENTI E NON ANCORA LIQUIDATE E PAGATE	1.826.000.000			1.826.000.000
84000	FONDO SPECIALE PER LA RIASSERGNAZIONE DI RESIDUI PERENTI DELLE SPESE CORRENTI	100.000.000.000			100.000.000.000
84100	FONDO SPECIALE PER LA RIASSERGNAZIONE DI RESIDUI PERENTI DELLE SPESE IN CONTO CAPITALE	200.000.000.000			200.000.000.000
**	RIEPILOGO CATEGORIA 03				
**	TOTALE CATEGORIA 03	338.536.000.000	36.710.000.000	36.710.000.000	411.956.000.000
	CATEGORIA 04				
	INTERVENTI FINANZIATI CON FONDI COMUNITARI E FONDO DI ROTAZIONE PER L'ATTUAZIONE DI DI RETTIVE COMUNITARIE				

SPESA TIT. 10 CAT. 04



CAPITOLO		P R E V I S I O N I			
numero	denominazione	1992	1993	1994	TOTALE
84605	INTERVENTI PER LA REALIZZAZIONE DEL PROGRAMMA VENETO DI CUI AL REG.TO CEE N. 2052/88 - OBIETTIVO 5B - SOMMA FINANZIATA CON IL F.S.E.	5.300.000.000	6.850.000.000		12.150.000.000
84610	INTERVENTI PER LA REALIZZAZIONE DEL PROGRAMMA VENETO DI CUI AL REG.TO CEE N. 2052/88 - OBIETTIVO 5B - SOMMA FINANZIATA CON IL F.D.R.	42.500.000.000	47.200.000.000		89.700.000.000
84615	INTERVENTI PER LA REALIZZAZIONE DEL PROGRAMMA VENETO DI CUI AL REG.TO CEE N. 2052/88 - OBIETTIVO 5B - SOMMA FINANZIATA CON IL F.E.R.S.	14.000.000.000	14.400.000.000		28.400.000.000
84620	INTERVENTI PER LA REALIZZAZIONE DEL PROGRAMMA VENETO DI CUI AL REG.TO CEE N. 2052/88 - OBIETTIVO 5B - SOMMA FINANZIATA CON IL F.E.O.G.A.	17.000.000.000	19.000.000.000		36.000.000.000
**	RIEPILOGO CATEGORIA 04				
**	TOTALE CATEGORIA 04	78.800.000.000	87.450.000.000		166.250.000.000
***	RIEPILOGO TITOLO 10				
***	CATEGORIA 01	3.216.000.000			3.216.000.000
***	CATEGORIA 02	195.330.000.000	170.457.000.000	65.457.000.000	431.244.000.000
***	CATEGORIA 03	338.536.000.000	36.710.000.000	36.710.000.000	411.956.000.000
***	CATEGORIA 04	78.800.000.000	87.450.000.000		166.250.000.000
***	TOTALE TITOLO 10	615.882.000.000	294.617.000.000	102.167.000.000	1.012.666.000.000

SPESA TIT. 10 CAT. 04

CAPITOLO		P R E V I S I O N I			
numero	denominazione	1992	1993	1994	TOTALE
	TITOLO 11 ONERI PER IL SERVIZIO DEL DEBITO REGIONALE E DELLE OBBLIGAZIONI DI GARANZIA				
	CATEGORIA 01 ONERI FINANZIARI				
	SEZIONE 01 INTERESSI PASSIVI SU ANTICIPAZIONI PASSIVE DI CASSA CONTRATTE DALLA REGIONE				
85100	INTERESSI PASSIVI SU ANTICIPAZIONI DI TESORERIA	3.000.000.000	3.000.000.000	3.000.000.000	9.000.000.000
*	TOTALE SEZIONE 01	3.000.000.000	3.000.000.000	3.000.000.000	9.000.000.000
	SEZIONE 02 QUOTA INTERESSI NELL'AMMORTAMENTO DI MUTUI PASSIVI CONTRATTI DALLA REGIONE				
86100	INTERESSI PASSIVI SU MUTUI CON TRATTI DALLA REGIONE PER FINANZIAMENTO DI INTERVENTI DIVERSI	2.058.000.000	2.058.000.000	2.058.000.000	6.174.000.000
86101	INTERESSI PASSIVI SU MUTUI CON TRATTI DALLA REGIONE A PARZIALE RIPIANO DEL DISAVANZO 1990 DELLE U.L.S. AI SENSI DEL D.L. 19.9.1990, N. 262, CONVERTITO NELLA LEGGE 19.11.1990, N.334	29.000.000.000	29.000.000.000	29.000.000.000	87.000.000.000
86200	INTERESSI E SPESE RELATIVI AI MUTUI CONTRATTI PER SPESE D'INVESTITO		32.300.000.000	217.350.000.000	249.650.000.000
*	TOTALE SEZIONE 02	31.058.000.000	63.358.000.000	248.408.000.000	342.824.000.000
	SEZIONE 03 QUOTA DI CAPITALE NELL'AMMORTAMENTO DI MUTUI PASSIVI CONTRATTI DALLA REGIONE				

SPESE TIT. 11 CAT. 01 SEZ. 03

CAPITOLO		P R E V I S I O N I			
numero	denominazione	1992	1993	1994	TOTALE
86600	QUOTE DI CAPITALE COMPRESSE NELLE ANNUALITA' DI AMMORTAMENTO DI MUTUI PER IL FINANZIAMENTO DI INTERVENTI DIVERSI	2.242.000.000	2.242.000.000	2.242.000.000	6.726.000.000
86601	QUOTA CAPITALE PER RIMBORSO MUTUI CONTRATTI DALLA REGIONE A PARZIALE RIPIANO DEL DISAVANZO 1990 DELLE ULS (LEGGE 19.11.1990, N. 334)	2.000.000.000	2.000.000.000	2.000.000.000	6.000.000.000
*	TOTALE SEZIONE 03	4.242.000.000	4.242.000.000	4.242.000.000	12.726.000.000
87010	SEZIONE 04 INTERESSI PASSIVI SU TRANSAZIONI VARIE	3.000.000.000			3.000.000.000
87020	INTEGRAZIONE REGIONALE DEGLI INTERESSI PASSIVI SUI MUTUI CONTRATTI DALLA REGIONE ALLE CONDIZIONI DI CUI AL IV COMMA ART. 2 DELLA L.R. 9.6.1975, N. 79	1.735.000.000	1.735.000.000	1.735.000.000	5.205.000.000
*	TOTALE SEZIONE 04	4.735.000.000	1.735.000.000	1.735.000.000	8.205.000.000
88030	SEZIONE 05 FONDI REGIONALI DI GARANZIA	1.000.000.000			1.000.000.000
*	TOTALE SEZIONE 05	1.000.000.000			1.000.000.000

SPESA TIT. 11 CAT. 01 SEZ. 05

CAPITOLO		P R E V I S I O N I			
numero	denominazione	1992	1993	1994	TOTALE
89010	SEZIONE 06 RESTITUZIONE DI ANTICIPAZIONI DI CASSA E DI ALTRE OPERAZIONI DI CREDITO A BREVE TERMINE	60.000.000.000	60.000.000.000	60.000.000.000	180.000.000.000
*	TOTALE SEZIONE 06	60.000.000.000	60.000.000.000	60.000.000.000	180.000.000.000
**	RIEPILOGO CATEGORIA 01				
**	SEZIONE 01	3.000.000.000	3.000.000.000	3.000.000.000	9.000.000.000
**	SEZIONE 02	31.058.000.000	63.358.000.000	248.408.000.000	342.824.000.000
**	SEZIONE 03	4.242.000.000	4.242.000.000	4.242.000.000	12.726.000.000
**	SEZIONE 04	4.735.000.000	1.735.000.000	1.735.000.000	8.205.000.000
**	SEZIONE 05	1.000.000.000			1.000.000.000
**	SEZIONE 06	60.000.000.000	60.000.000.000	60.000.000.000	180.000.000.000
**	TOTALE CATEGORIA 01	104.035.000.000	132.335.000.000	317.385.000.000	553.755.000.000
***	RIEPILOGO TITOLO 11				
***	CATEGORIA 01	104.035.000.000	132.335.000.000	317.385.000.000	553.755.000.000
***	TOTALE TITOLO 11	104.035.000.000	132.335.000.000	317.385.000.000	553.755.000.000

SPESA TIT. 11 CAT. 01 SEZ. 06

CAPITOLO		P R E V I S I O N I			
numero	denominazione	1992	1993	1994	TOTALE
90050	TITOLO 12 SPESE PER PARTITE DI GIRO CATEGORIA 01 PARTITE DI GIRO SEZIONE 01 VERSAMENTO RITENUTE PREVIDEN ZIALI ED ASSISTENZIALI A CARI CO DEL PERSONALE DIPENDENTE	15.000.000.000	15.000.000.000	15.000.000.000	45.000.000.000
*	VERSAMENTO RITENUTE SU COMPE TENZE ED ASSEGNI CORRISPOSTI AL PERSONALE DELLA REGIONE PER CONTRIBUTI PREVIDENZIALI E ASSISTENZIALI TOTALE SEZIONE 01	15.000.000.000 =====	15.000.000.000 =====	15.000.000.000 =====	45.000.000.000 =====
91000	SEZIONE 02 VERSAMENTO DI SOMME ECCEDENTI IL FABBISOGNO DI CASSA VERSAMENTI NEL CONTO CORRENTE ACCESSO PRESSO LA TESORERIA CENTRALE DELLO STATO (ART. 31 LEGGE 5.8.1978, N. 468)	3.000.000.000.000	3.000.000.000.000	3.000.000.000.000	9.000.000.000.000
*	TOTALE SEZIONE 02	3.000.000.000.000 =====	3.000.000.000.000 =====	3.000.000.000.000 =====	9.000.000.000.000 =====
92010	SEZIONE 03 ALTRE PARTITE DI GIRO VERSAMENTO RITENUTE DIVERSE OPERATE SUGLI EMOLUMENTI CORRI SPOSTI AL PERSONALE DIPENDEN TE	3.500.000.000	3.500.000.000	3.500.000.000	10.500.000.000

CAPITOLO		P R E V I S I O N I			
numero	denominazione	1992	1993	1994	TOTALE
92020	USCITE PER CONTO DI TERZI	35.000.000.000	35.000.000.000	35.000.000.000	105.000.000.000
92030	ACCONTI DI PENSIONE AL PERSONA LE DIPENDENTE COLLOCATO A RIPO SO	200.000.000	200.000.000	200.000.000	600.000.000
92036	LIQUIDAZIONE PER CONTO DELL'I. N.A.D.E.L. DEL PREMIO DI FINE SERVIZIO AL PERSONALE DIPENDEN TE COLLOCATO A RIPOSO (L.R.29. 06.1981, N.38)	4.000.000.000	4.000.000.000	4.000.000.000	12.000.000.000
92040	RESTITUZIONE DEPOSITI CAUZIONA LI DIVERSI	50.000.000	50.000.000	50.000.000	150.000.000
92050	RESTITUZIONE DEPOSITI PER SPE SE CONTRATTUALI E D'ASTA	10.000.000	10.000.000	10.000.000	30.000.000
*	TOTALE SEZIONE 03	42.760.000.000	42.760.000.000	42.760.000.000	128.280.000.000
**	RIEPILOGO CATEGORIA 01				
**	SEZIONE 01	15.000.000.000	15.000.000.000	15.000.000.000	45.000.000.000
**	SEZIONE 02	3.000.000.000.000	3.000.000.000.000	3.000.000.000.000	9.000.000.000.000
**	SEZIONE 03	42.760.000.000	42.760.000.000	42.760.000.000	128.280.000.000
**	TOTALE CATEGORIA 01	3.057.760.000.000	3.057.760.000.000	3.057.760.000.000	9.173.280.000.000
	CATEGORIA 02				
	STABILIMENTI SPECIALI				
	SEZIONE 01				
	STABILIMENTI SPECIALI				
95200	RIUTILIZZO DELLE SOMME GIA' VERSATE AGLI ENTI MUTUALISTICI PER L'ESTINZIONE DEI DEBITI RE LATIVI ALLE ATTIVITA' SANITA RIE SVOLTE DALL'1.1.1979 AL 30.6.1980	100.000.000	100.000.000	100.000.000	300.000.000
*	TOTALE SEZIONE 01	100.000.000	100.000.000	100.000.000	300.000.000

SPESA TIT. 12 CAT. 02 SEZ. 01

CAPITOLO		P R E V I S I O N I			
numero	denominazione	1992	1993	1994	TOTALE
**	RIEPILOGO CATEGORIA 02				
**	SEZIONE 01	100.000.000	100.000.000	100.000.000	300.000.000
**	TOTALE CATEGORIA 02	100.000.000	100.000.000	100.000.000	300.000.000
***	RIEPILOGO TITOLO 12				
***	CATEGORIA 01	3.057.760.000.000	3.057.760.000.000	3.057.760.000.000	9.173.280.000.000
***	CATEGORIA 02	100.000.000	100.000.000	100.000.000	300.000.000
	TOTALE TITOLO 12	3.057.860.000.000	3.057.860.000.000	3.057.860.000.000	9.173.580.000.000

SPESA TIT. 12 CAT. 02 SEZ. 01

CAPITOLO		P R E V I S I O N I			
numero	denominazione	1992	1993	1994	TOTALE
****	RIEPILOGO GENERALE SPESA				
	TITOLO 01				
	ORGANI, STRUTTURE E SERVIZI DEL L'AMMINISTRAZIONE GENERALE	341.230.000.000	315.003.000.000	319.299.000.000	975.532.000.000
	TITOLO 02				
	INTERVENTI A SOSTEGNO DEL SET TORE PRIMARIO	305.509.000.000	99.550.000.000	80.834.000.000	485.893.000.000
	TITOLO 03				
	INTERVENTI A SOSTEGNO DEL SET TORE SECONDARIO ED ENERGETICO	53.162.000.000	42.367.000.000	25.964.000.000	121.493.000.000
	TITOLO 04				
	INTERVENTI PER LA RAZIONALIZZA ZIONE DEL SETTORE TERZIARIO	65.633.000.000	43.079.000.000	39.293.000.000	148.005.000.000
	TITOLO 05				
	INTERVENTI NEL CAMPO DELLE ABI TAZIONI	81.708.000.000	77.643.000.000	77.643.000.000	236.994.000.000
	TITOLO 06				
	POTENZIAMENTO DELLE STRUTTURE E DELLE ATTIVITA' AL SERVIZIO DEL TERRITORIO	416.692.000.000	347.985.000.000	329.159.000.000	1.093.836.000.000
	TITOLO 07				
	DIFESA DEL SUOLO E TUTELA DEL L' AMBIENTE	307.269.000.000	46.270.000.000	44.461.000.000	398.000.000.000
	TITOLO 08				
	RIQUALIFICAZIONE E RAZIONALIZ ZAZIONE DEI SISTEMI DI PROTE ZIONE SOCIALE E SANITARIA DEI CITTADINI	7.675.973.000.000	125.152.000.000	107.114.000.000	7.908.239.000.000



CAPITOLO		P R E V I S I O N I			
numero	denominazione	1992	1993	1994	TOTALE
	TITOLO 09 STRUTTURE E SERVIZI PER LA CULTURA, LA SCUOLA, LA FORMAZIONE PROFESSIONALE ED IL TEMPO LIBERO	280.721.000.000	204.134.000.000	176.647.000.000	661.502.000.000
	TITOLO 10 ONERI NON RIPARTIBILI	615.882.000.000	294.617.000.000	102.167.000.000	1.012.666.000.000
	TITOLO 11 ONERI PER IL SERVIZIO DEL DEBITO REGIONALE E DELLE OBBLIGAZIONI DI GARANZIA	104.035.000.000	132.335.000.000	317.385.000.000	553.755.000.000
	TITOLO 12 SPESE PER PARTITE DI GIRO	3.057.860.000.000	3.057.860.000.000	3.057.860.000.000	9.173.580.000.000
****	TOTALE GENERALE SPESA	13.305.674.000.000	4.785.995.000.000	4.677.826.000.000	22.769.495.000.000

**Dal procedimento di formazione della legge regionale 28 gennaio 1992, n. 13**

- La Giunta regionale, su proposta dell'Assessore Vittorio Guillion Mangilli, ha adottato il disegno di legge con deliberazione 30 ottobre 1991, n. 52/ddl;
- Il disegno di legge è stato presentato al Consiglio regionale in data 11 novembre 1991, dove ha acquisito il n. 132 del registro dei progetti di legge;
- La 1<sup>a</sup> commissione consiliare ha esaminato il progetto di legge e lo ha presentato all'assemblea consiliare unitamente alla prescritta relazione, ai sensi dell'art. 24 del provvedimento del Consiglio regionale 30 aprile 1987, n. 456;
- Il Consiglio regionale, su relazione del Consigliere Maurizio Creuso, ha esaminato e approvato a maggioranza il progetto di legge con deliberazione legislativa 20 dicembre 1991, n. 8572;
- Il Commissario del Governo, con nota 22 gennaio 1992, n. 888/22707, ha restituito, con osservazioni di natura tecnico contabile, copia della deliberazione legislativa munita del visto di cui al 1<sup>o</sup> comma dell'art. 127 della Costituzione, comunicando la non opposizione all'ulteriore corso e il consenso all'urgenza del Governo.

**Struttura amministrativa regionale competente:**

- Dipartimento per le finanze, i tributi e la ragioneria;
- Dipartimento bilancio, controllo di gestione e credito.