

Legge regionale 1 settembre 1993, n. 44.

Assestamento del bilancio di previsione per l'anno finanziario 1993.

Il Consiglio regionale ha approvato

Il Commissario del Governo ha apposto il visto

Il Presidente della Giunta regionale

promulga

la seguente legge:

Art. 1

1. A norma dell'articolo 21 della legge regionale 9 dicembre 1977, n. 72, modificata dalla legge regionale 7 settembre 1982, n. 43, il saldo finanziario, il fondo iniziale di cassa e gli stanziamenti attivi e passivi in conto residui, iscritti in via presuntiva nel bilancio di previsione per l'esercizio 1993 sono aggiornati negli ammontari singoli e complessivi indicati nell'allegata tabella A in base ai risultati accertati alla chiusura dell'esercizio 1992.

Art. 2

1. Il saldo finanziario positivo presunto di lire 939.810.000.000 applicato al bilancio di previsione per l'esercizio 1993, elevato a lire 987.510.000.000 secondo quanto disposto dalle leggi regionali 5 aprile 1993, n. 11 e 7 maggio 1993, n. 13, è accertato in lire 1.382.553.727.706.

2. La differenza di lire 395.043.727.706 è iscritta nel bilancio di previsione per l'esercizio 1993 per la copertura delle seguenti spese:

- a) quanto a complessive lire 208.639.953.918 per il trasferimento all'esercizio finanziario 1993 di spese finanziate da assegnazioni statali a destinazione vincolata a seguito del loro mancato impegno, a norma di legge, nell'esercizio 1992;
- b) quanto a lire 5.275.000.000 in conseguenza della riduzione di entrate iscritte nel bilancio 1993 e già accertate nell'esercizio 1992;
- c) quanto a lire 106.352.009.119 per il finanziamento di quota parte dei residui passivi di esercizi precedenti caduti in perenzione amministrativa, di cui si prevede la reinscrizione a norma dell'articolo 83 della vigente legge regionale di contabilità e dell'articolo 11 della legge regionale 24 febbraio 1987, n. 6 (cap. 84100);
- d) quanto a lire 18.410.000.000, per il finanziamento di leggi regionali non approvate entro la fine dell'esercizio 1992 che, ai sensi dell'articolo 19, quinto comma, della vigente legge regionale di contabilità, trovano riscontro di copertura nei fondi globali iscritti ai capitoli 80210 e 80230 del bilancio 1992;
- e) la restante quota di lire 56.366.764.669 è destinata alla copertura di spese non specificatamente individuate.

Art. 3

1. Allo stato di previsione dell'entrata del bilancio per

l'esercizio finanziario 1993, di cui alla tabella n. 1 annessa alla legge regionale 27 gennaio 1993, n. 9, sono apportate le seguenti variazioni come da allegata tabella B:

	Competenza	Cassa
Variazioni in aumento	572.383.212.849	798.169.640.050
Variazioni in diminuzione	115.697.408.043	226.792.058.574
Variazione netta	456.685.804.806	571.377.581.476

Art. 4

1. Allo stato di previsione della spesa del bilancio per l'esercizio finanziario 1993 di cui alla tabella n. 2 annessa alla legge regionale 27 gennaio 1993, n. 9, sono apportate le seguenti variazioni come da allegata tabella C.

	Competenza	Cassa
Variazioni in aumento	608.132.236.371	1.092.137.388.205
Variazioni in diminuzione	169.856.431.565	520.759.806.729
Variazione netta	438.275.804.806	571.377.581.476

2. Resta determinata in lire 18.410.000.000 l'eccedenza della variazione netta di competenza dello stato di previsione dell'entrata, rispetto a quella dello stato di previsione della spesa, per effetto di quanto disposto alla lettera d) dell'articolo 2 della presente legge.

Art. 5

1. Gli importi iscritti per l'anno 1993 nei fondi globali di cui all'articolo 9 della legge regionale 27 gennaio 1993, n. 9 per effetto delle variazioni indicate nella tabella «D» sono così determinati:

- il fondo globale destinato alle spese correnti (Cap. 80210) in lire 9.300.000.000;
- il fondo globale destinato alle spese in conto capitale in lire 26.500.000.000 (Cap. 80230) e lire 22.000.000.000 (Cap. 80251).

Art. 6

1. L'ammontare complessivo dei mutui autorizzati per lire 161,9 miliardi dall'articolo 13 della legge regionale 27 gennaio 1993, n. 9, di approvazione del bilancio di previsione per l'anno 1993 è ridotto a lire 110 miliardi.

2. Per effetto delle variazioni indicate della Tabella «C» la Tabella n. 5 annessa alla legge regionale 27 gennaio 1993, n. 9, è sostituita dalla Tabella «E» allegata alla presente legge.

Art. 7

1. L'assunzione di impegni di spesa su stanziamenti iscritti secondo quanto riportato nella Tabella «C» allegata alla presente legge, in conseguenza delle variazioni derivanti da oscillazioni del tasso di cambio, è subordinata alla accertata esistenza del cofinanziamento, pubblico di parte nazionale, a carico sia del bilancio statale, regionale, degli Enti locali o di altra istituzione pubblica.

Art. 8

1. Ai sensi e per gli effetti dell'articolo 31 della legge regionale di contabilità, sono approvati gli allegati provvedimenti di variazione del bilancio 1993 dei seguenti Enti dipendenti dalla Regione:

- a) Ente per il diritto allo studio universitario (Esu) di Verona (deliberazione n. 22 del 21 giugno 1993);
- b) Azienda regionale delle foreste (Arf) (deliberazioni n. 54 del 28 maggio 1993 e n. 106 del 30 giugno 1993);
- c) Ente parco colli Euganei (deliberazione n. 9 del 24 giugno 1993);
- d) Istituto regionale per le ville venete (Irvv) (deliberazione n. 35 del 5 luglio 1993);
- e) Istituto lattiero caseario e di biotecnologie agro-alimentari di Thiene (VI) (deliberazione n. 70 del 6 luglio 1993);
- f) Ente di sviluppo agricolo del Veneto (Esav) (deliberazione n. 13 del 25 giugno 1993).

L'assunzione degli impegni di cui alla deliberazione n. 54 del 28 maggio 1993 dall'Arf relativa ai capitoli 324 e 381 del bilancio dell'Azienda è subordinata al preventivo accertamento della corrispondente entrata prevista al capitolo 36 del medesimo bilancio.

Art. 9

1. La denominazione del capitolo 45784 è così modificata:

«Contributi alle Province per il conseguimento delle finalità di cui all'articolo 1 della legge regionale 7 maggio 1993, n. 13».

Art. 10

1. Al bilancio pluriennale per il triennio 1993-1995, approvato dall'articolo 18 della legge regionale 27 gennaio 1993, n. 9, sono apportate le seguenti variazioni:

STATO DI PREVISIONE DELL'ENTRATA

Variazioni in aumento (in milioni di lire)

Cap.	Descrizione	1994	1995
2021	Assegnazione statale per la promozione, lo sviluppo dell'occupazione e delle attività produttive nelle zone montane della Provincia di Belluno (d.l. 20 maggio 1993, n. 149, articolo 8)	20.000	20.000

STATO DI PREVISIONE DELLA SPESA

Variazioni in aumento (in milioni di lire)

Cap.	Descrizione	1994	1995
51208	Contributo alla fondazione Icef per la realizzazione della conferenza internazionale «Verso il governo mondiale dell'ambiente»	100	

Cap.	Descrizione	1994	1995
61452	Concorso negli interessi per la realizzazione di strutture residenziali per anziani (articolo 11 legge regionale 9 giugno 1975, n. 72)	2.000	2.000
80251	Fondo globale spese di investimento ulteriori programmi di sviluppo finanziato da specifiche assegnazioni statali	20.000	20.000

STATO DI PREVISIONE DELLA SPESA

Variazioni in diminuzione (in milioni di lire)

Cap.	Descrizione	1994	1995
3400	Spese per celebrazioni pubbliche, solennità civili e religiose, manifestazioni nazionali, fiere, mostre, rassegne, esposizioni, convegni e congressi comprese le spese per provvista di impianti e attrezzature per dette manifestazioni (legge regionale 8 settembre 1978, n. 49)	100	
80210	Fondo globale spese correnti normali partita n. 7	2.000	2.000

Art. 11

1. La presente legge è dichiarata urgente ai sensi dell'articolo 44 dello Statuto ed entra in vigore il giorno della pubblicazione nel Bollettino Ufficiale della Regione Veneto.

La presente legge sarà pubblicata nel Bollettino ufficiale della Regione veneta. È fatto obbligo a chiunque spetti di osservarla e di farla osservare come legge della Regione veneta.

Venezia, 1 settembre 1993

Pupi

(Gli allegati di cui all'art. 8 della presente legge saranno pubblicati in un successivo apposito supplemento al Bollettino ufficiale. Della uscita di detta pubblicazione verrà data comunicazione ai lettori con sufficiente anticipo, ndr).

ALLEGATI ALLA LEGGE REGIONALE 1 SETTEMBRE 1993, N. 44, RELATIVA A:

**ASSESTAMENTO DEL BILANCIO DI PREVISIONE
PER L'ANNO FINANZIARIO 1993**

Tabella A - Residui attivi e passivi da riportare in bilancio

Tabella B - Variazioni allo stato di previsione dell'entrata

Tabella C - Variazioni allo stato di previsione della spesa

Tabella D - Variazioni da apportare ai fondi globali

Tabella E - Quadro dimostrativo del rispetto del vincolo del ricorso al credito

Allegato A - Quadro dimostrativo della destinazione dei fondi di cui ai capitoli di entrata 825 e 827

TABELLA A

Residui attivi e passivi da riportare
in bilancio

* * * S T A M P A D E I R E S I D U I * * *

S P E S E

CAPITOLO	DESCRIZIONE	IMPORTO A RESIDUO
1010	INDENNITA' E RIMBORSO SPESE DI VIAGGIO AI COMPONENTI IL CO MITATO E LE SEZIONI DI CONTROLLO (L.R. 28.6.1974, N.35)	248.716.548
2100	INDENNITA' AL PRESIDENTE E AI MEMBRI DELLA GIUNTA REGIONALE (L.R. 21.1.1972, N. 6)	9.741.479
2110	INDENNITA' DI TRASFERTA E RIMBORSO SPESE PER LA PARTECIPA ZIONE ALLE ATTIVITA' DI ISTITUTO DEI MEMBRI DELLA GIUNTA RE GIONALE (LL.RR. 21.1.1972, N.6; 25.1.1973, N.6 E SUCCESSIVE MO DIFICAZIONI)	65.052.600
2130	SPESE DI OSPITALITA' DI RAPPRESENTANZA, RICEVIMENTI ECC. PER ESIGENZE DI INTERESSE DELLA REGIONE NONCHE' PER LO SVOLGI MENTO DELLE SEDUTE DI GIUNTA	235.994.646
3002	SPESE PER IL FUNZIONAMENTO DI CONSIGLI, COMITATI, COLLEGI E COMMISSIONI, COMPRESI I GETTONI DI PRESENZA, LE INDENNITA' DI MISSIONE ED I RIMBORSI SPESE (ART. 187 L.R. N. 12/1991)	640.381.466
3010	CONTRIBUTI A FAVORE DELLE SEZIONI REGIONALI DELL'ANCI E DELL'UPI NONCHE' ALLA FEDERAZIONE REGIONALE DELL'AICCE ED AL LA DELEGAZIONE REGIONALE DELL'UNCHEM (L.R. 8.5.1980, N.43)	140.000.000
3020	SPESE PER MOSTRE, CONVEGNI, RIUNIONI, PUBBLICAZIONI DI AT TI E SPESE DI RAPPRESENTANZA RELATIVE ALL'ATTIVITA' DELLA COMUNITA' ALPE ADRIA (L.R. 15.12.1981, N.71)	75.429.595
3030	SPESE PER ADESIONE AD ASSOCIAZIONI	69.914.102
3100	CONTRIBUTO REGIONALE ORDINARIO A FAVORE DELLE COMUNITA' MONTANE SULLE SPESE DI FUNZIONAMENTO (L.R. 20.3.1975, N. 33 E L.R. 2.5.1980, N. 33)	1.000.000.000
3400	SPESE PER CELEBRAZIONI PUBBLICHE, SOLENNITA' CIVILI E RELI GIOSE, MANIFESTAZIONI NAZIONALI, FIERE, MOSTRE, RASSEGNE, E SPOZIZIONI, CONVEGNI E CONGRESSI COMPRESI LE SPESE PER PROV VISTA DI IMPIANTI ED ATTREZZATURE PER DETTE MANIFESTAZIONI (L.R. 8.9.1978, N.49 E ART. 27 L.R. 31.1.1983, N. 8)	342.981.390
3402	CONTRIBUTI PER CELEBRAZIONI PUBBLICHE, SOLENNITA CIVILI E RELIGIOSE, MANIFESTAZIONI NAZIONALI, FIERE, MOSTRE, RASSE GNE, ESPOZIZIONI, CONVEGNI E CONGRESSI (L.R. 8.9.1978, N.49 E ART.27 L.R. 31.1.1983, N.8)	2.658.570.000
3420	INTERVENTI PER INCENTIVARE L'USO DELLA CARTA RICICLATA (L.R. 24.1.1989, N. 3)	150.000.000

* * * S T A M P A D E I R E S I D U I * * *

* * * S P E S E * * *

CAPITOLO	DESCRIZIONE	IMPORTO A RESIDUO
3422	SPESE PER ONERI E CORRISPETTIVI AI GIORNALISTI OPERANTI NEL L'UFFICIO STAMPA DELLA GIUNTA REGIONALE (ART. 5 - TERZO COM MA - L.R. 10.1.1984, N. 5)	265.058.387
3424	SPESE PER L'ISTITUZIONE DEGLI UFFICI REGIONALI DI INFORMAZIONE DEI CITTADINI	251.828.800
3426	SPESE PER LE ATTIVITA' DI INFORMAZIONE DELLA GIUNTA REGIONALE (L.R. 10.1.1984, N.5)	2.435.324.929
3428	INTERVENTI PER L'INFORMAZIONE E L'EDUCAZIONE IN MATERIA DI SICUREZZA STRADALE (LR. 31.12.1987, N. 66)	140.000.000
3470	INTERVENTI PER FAVORIRE L'ATTUAZIONE DELLA LEGGE 8 GIUGNO 1990, N. 142 SULL'ORDINAMENTO DELLE AUTONOMIE LOCALI	967.516.000
4100	FONDO PER IL FINANZIAMENTO DELLE FUNZIONI AMMINISTRATIVE DELEGATE ALLE PROVINCE (ART. 6 L.R. 16.1.1990, N. 4 E L.R. 24.12.1992, N. 25)	12.040.000.000
5010	STIPENDI ED ASSEGNI AL PERSONALE ED ONERI RELATIVI (L.R. 10.6.1991, N.12)	20.827.101.111
5012	FONDO PER IL MIGLIORAMENTO DELL'EFFICIENZA DEI SERVIZI (L.R. 10.6.1991, N. 12 ART.116- 117)	6.168.112.559
5016	INDENNITA' DI MISSIONE E RIMBORSO SPESE DI VIAGGIO AL PERSONALE DIPENDENTE (L.R. 10.6. 1991, N. 12)	1.526.984.153
5018	LIQUIDAZIONE DEL PREMIO DI FINE SERVIZIO AL PERSONALE DIPENDENTE COLLOCATO A RIPOSO (L.R. 10.6.1991, N. 12)	4.650.280.054
5020	CONTRIBUTO ANNUALE DI GESTIONE ALL'ISAPREL (L.R. 17.5.1974 N. 28)	10.000.000
5022	SPESE DI FORMAZIONE, AGGIORNAMENTO E RECLUTAMENTO DEL PERSONALE REGIONALE (L.R. 10.6.1991N. 12 ARTT. 46, 128, 129, 130 131)	2.043.009.540
5030	SPESE PER DIVISE AL PERSONALE	150.948.000
5032	SPESE PER RICONOSCIMENTI AL PERSONALE COLLOCATO A RIPOSO (L.R. 10.6.1991 N. 12 ART.115)	50.491.500
5034	SPESE RELATIVE A COMPENSI DI NATURA PROFESSIONALE PREVISTI DAL R.D. 27.11.1933, N. 1578, RECUPERATI A SEGUITO DI CONDANNA DELLA PARTE AVVERSA SOCCOMBENTE (ART. 48 L.R. 3.5.1988, N. 25)	1.960.400

* * * S T A M P A D E I R E S I D U I * * *

CAPITOLO	DESCRIZIONE	IMPORTO A RESIDUO
5040	SPESE GESTIONE SERVIZIO MENSA E PER ACQUISTO "TICKET RESTAURANT" PER I DIPENDENTI DELLA REGIONE (L.R. 10.6.1991 N.12 ARTT. 16G. 161)	869.698.569
5102	SPESE PER MANUTENZIONE LOCALI ED IMPIANTI RELATIVI AGLI UFFICI E SERVIZI DELLA GIUNTA REGIONALE	3.276.696.607
5104	COSTRUZIONE ED ACQUISTO EDIFICI ADIBITI AD UFFICI REGIONALI E DI IMMOBILI DI PROPRIETA' REGIONALE	2.384.583.109
5106	SPESE PER LA RISTRUTTURAZIONE E L'ADATTAMENTO DI IMMOBILI DESTINATI AD UFFICI REGIONALI	4.943.580.500
5108	SPESE PER ELEZIONI AMMINISTRATIVE	1.034.286.962
5110	SPESE PER L'ACQUISTO E LA MANUTENZIONE DI MOBILI E APPARECCHIATURE PER L'ATTREZZATURA DEGLI UFFICI DELLA GIUNTA REGIONALE	3.210.085.073
5112	SPESE PER ACQUISTO, FUNZIONAMENTO, MANUTENZIONE E INSTALLAZIONE DI STRUMENTI ED ATTREZZATURE SCIENTIFICHE PER INDAGINI E CONTROLLI PER IL SERVIZIO GEOLOGICO ED ATTIVITA' ESTRATTIVE	71.212.157
5116	SPESE PER LA PUBBLICAZIONE DEL COMMENTARIO DELLE DECISIONI DEL CO.RE.CO. "NONCHE" DELLA GIURISPRUDENZA DI INTERESSE REGIONALE (ART. 16 L.R. 8.5. 1989, N. 14)	86.082.234
5122	SPESE PER IL NOLEGGIO TELESCRIVENTE E PER CANONI DERIVANTI DA CONVENZIONI CON AGENZIE GIORNALISTICHE	159.849.042
5124	SPESE PER IL NOLEGGIO E FUNZIONAMENTO DELLE MACCHINE D'UFFICIO E PER L'ESECUZIONE DI LAVORO "IN SERVICE"	1.056.860.443
5126	SPESE IL RISCALDAMENTO, L'ILLUMINAZIONE E L'APPROVVIGIONAMENTO IDRICO DEGLI UFFICI DELLA GIUNTA REGIONALE	13.459.449
5128	SPESE PER LA PULIZIA, LA VIGILANZA E ALTRE DI AMMINISTRAZIONE E DI GESTIONE DEI BENI DEMANIALI E PATRIMONIALI, NONCHE' PER LE SERVITU' MILITARI	2.546.429.269
5130	SPESE PER NOLEGGIO, MANUTENZIONE DI IMPIANTI TELEFONICI, NONCHE' PER CANONI PER LA TRASMISSIONE DI DATI E PER CANONI DI CONVERSAZIONE	2.251.774.658
5132	SPESE POSTALI E TELEGRAFICHE	170.000.000

* * * S T A M P A D E I R E S I D U I * * *

S P E S E

CAPITOLO	DESCRIZIONE	IMPORTO A RESIDUO
5140	SPESE PER ACQUISTO LIBRI, RIVISTE ED ALTRE PUBBLICAZIONI	183.163.861
5150	SPESE FUNZIONAMENTO UFFICI PERIFERICI	1.439.732.966
5160	SPESE PER L'ACQUISTO DI MATERIALE DI CANCELLERIA PER LA STAMPA DI ATTI E DOCUMENTI ED ALTRO MATERIALE D'UFFICIO	736.752.924
5170	SPESE PER L'ACQUISTO E IL NOLEGGIO DEGLI AUTOMEZZI E NATANTI	370.412.397
5172	SPESE PER ACQUISTO CARBURANTE E MANUTENZIONE AUTOMEZZI E NATANTI	155.138.034
5174	SPESE PER ASSICURAZIONI DIVERSE (R.C., FURTO, INCENDIO, ECC.)	211.258.052
5180	SPESE PER ATTIVITA' A DIFESA DELLA REGIONE ED ISTITUZIONALI DI INERENZA LEGALE	468.326.226
5190	SPESE CONTRATTUALI ED ONERI DIVERSI A CARICO DELLA REGIONE	40.135.880
5192	SPESE PER LA PUBBLICAZIONE DIBANDI E DI ALTRI ATTI PUBBLICI DI INTERESSE DELLA REGIONE	949.852.997
5200	IMPOSTE, TASSE E CONTRIBUTI	323.540.332
5210	SPESE PER L'ACCERTAMENTO E LA RISCOSSIONE DEI TRIBUTI	1.360.700
5230	SGRAVI E RIMBORSI DI QUOTE INDEBITE ED INESIGIBILI DI IMPOSTE ERARIALI ECC.	84.730.728
5240	RESTITUZIONE DI SOMME INDEBITAMENTE RISCOSE DALLA REGIONE	39.547.029
5260	INTERVENTI REGIONALI PER LA PROMOZIONE DI FORME ASSOCIATIVE PER LA GESTIONE DEL SERVIZIO DI POLIZIA LOCALE E PER LO AGGIORNAMENTO DEL PERSONALE ADDETTO ALLA POLIZIA LOCALE (L.R. 9.8.1988, N. 40)	609.505.960
7010	SPESE PER STUDI, INDAGINI, RICERCHE E CONSULENZE	2.241.626.014
7012	SPESE PER PROGETTAZIONE DI NUOVE OPERE IN MATERIA DI TRASPORTI E DI LAVORI PUBBLICI (L.R. 28.1.1982, N.8 E L.R. 16.8.1984 N.42)	4.693.678.782
7018	SPESE PER L'ATTUAZIONE DEI PROGETTI DEL P.R.S. (ART. 7 L. R. 30.4.1990, N. 40) E PER LA REALIZZAZIONE DEL PARCO PROGETTI (ART. 12 L.R.30.04.1990, N.40)	1.385.889.450

* * * S T A M P A D E I R E S I D U I * * *

CAPITOLO	DESCRIZIONE	IMPORTO A RESIDUO
7110	CONTRIBUTO ANNUALE ALL' I.R.S.E.V. DI CUI ALL'ART.5 DELLA L.R. 28.1.1985, N.18	700.000.000
7180	CONTRIBUTO ANNUALE ALL'ISTITUTO REGIONALE DI RICERCA, SPERIMENTAZIONE E AGGIORNAMENTO EDUCATIVI (I.R.R.S.A.E.) (L.R. 11.6.1981, N. 28)	250.000.000
7200	SPESE PER IL SISTEMA INFORMATIVO REGIONALE:MANUTENZIONE,ASISTENZA TECNICA E SISTEMISTICA ED ALTRI SERVIZI INERENTI AL FUNZIONAMENTO DELLO STESSO	15.236.621.075
7204	SPESE PER IL POTENZIAMENTO E LA RAZIONALIZZAZIONE DEL SISTEMA INFORMATIVO REGIONALE	811.307.500
7214	INTERVENTI PER LA MANUTENZIONEDELLE RETI RADIO E DELLA RETE TELEMATICA REGIONALE	3.347.939.700
7400	QUOTA ANNUALE DI ASSOCIAZIONE ALL'ISAPREL (L.R. 17.5.1974, N. 28 E L.R. 5.9.1984, N.48,ART.2)	60.000.000
7800	SPESE PER LA FORMAZIONE DELLA CARTA TECNICA E DELLA CARTOGRAFIA GEOLOGICA REGIONALE (L.R. 16.7.1976, N. 28)	2.478.898.411
10031	CONTRIBUTI PER IL RIPRISTINO DI OPERE PUBBLICHE DI BONIFICA E BONIFICA MONTANA DANNEGGIATE DA AVVERSIITA' ATMOSFERICHE O DA CALAMITA' NATURALI (ART.1 - COMMA 3 LETT. B) - LEGGE 15.1.1981, N. 590)	5.150.800.000
10038	CONTRIBUTI AL CONSORZIO DI BONIFICA DELTA PO-ADIGE DI ARIANO POLESINE PER LA REALIZZAZIONE DEL MUSEO REGIONALE DELLA BONIFICA (ART.3 L.R. 1.3.1983,N. 9)	250.000.000
10040	PRONTO INTERVENTO DI CUI ALL'ART.70 DEL R.D.25.5.1895.N.350 (L.R. 6.11.1984, N. 54)	1.528.816.969
10042	CONTRIBUTI "UNA TANTUM"PER MAGGIORI ONERI,RESIDUI NECESSARI NELLA GESTIONE ESECUTIVA DEI LAVORI PREVISTI NEI PROGRAMMI REGIONALI DI INTERVENTO GIA'APPROVATI (L.R.6.11.84,N.54)	398.564.711
10046	CONTRIBUTI A CONSORZI DI BONIFICA PER INTERVENTI DI NATURA URGENTE E INDIFFERIBILE NEL SETTORE DELLA BONIFICA AI FINI DELLA DIFESA E TUTELA DEL TERRITORIO (ART.3 LR 2.4.85.N.30)	5.049.680.182
10047	CONTRIBUTI A CONSORZI DI BONIFICA PER INTERVENTI DI NATURA URGENTE ED INDIFFERIBILE NEL SETTORE DELLA BONIFICA E DELLA IRRIGAZIONE AI FINI DI DIFESA E TUTELA DEL TERRITORIO (ART. 3 L.R. 2.4.1985, N. 30) - SOMMA FINANZIATA CON LEGGE 10.7.1991, N. 201	3.863.123.083

* * * S T A M P A D E I R E S I D U I * * *

S P E S E

CAPITOLO	DESCRIZIONE	IMPORTO A RESIDUO
10060	CONTRIBUTI AI CONSORZI DI BONIFICA PER LA GESTIONE DEGLI IMPIANTI DI SOLLEVAMENTO MECCANICO DELLA BONIFICA IDRAULICA, DEGLI IMPIANTI DI IRRIGAZIONE E PER LA MANUTENZIONE ORDINARIA DELLE OPERE PUBBLICHE DI BONIFICA (L.R. 1.3.1983, N.9)	600.000.000
10061	CONTRIBUTI AI CONSORZI DI BONIFICA PER LA GESTIONE DEGLI IMPIANTI DI SOLLEVAMENTO MECCANICO DELLA BONIFICA IDRAULICA, DEGLI IMPIANTI DI IRRIGAZIONE E PER LA MANUTENZIONE ORDINARIA DELLE OPERE PUBBLICHE DI BONIFICA (L.R. 1.3.1983, N. 9) SOMMA FINANZIATA CON LEGGE N. 201/91	500.000.000
10072	CONTRIBUTI AL CONSORZIO LESSINEO EUGANEO BERICO (L.E.B.) PER L'ATTUAZIONE DEL PROGETTO IRRIGAZIONE PIANURA VENETO CENTRALE AI SENSI DELLA L.R.11.5.84.N.19	2.000.000.000
10083	SPESE PER STUDI, RICERCHE E INDAGINI IN MATERIA DI BONIFICA. SOMMA FINANZIATA CON LEGGE 10.7.1991, N. 201	480.000.000
10505	CONTRIBUTI PER LA REALIZZAZIONE DI OPERE DI IRRIGAZIONE E DI BONIFICA. SOMMA FINANZIATA CON ASSEGNAZIONE STATALE DI CUI ALLA LEGGE 201/1991 (ART. 27 L.R. 31.10.1980, N. 88)	975.466.000
10506	CONTRIBUTI PER LA REALIZZAZIONE DI OPERE DI IRRIGAZIONE E DI BONIFICA (ART.27 L.R.31.10.80 N. 88)	2.887.680.000
10508	CONTRIBUTI ALLA COMUNITA' MONTANA FELTRINA PER LA REALIZZAZIONE DI OPERE DI IRRIGAZIONE E DI BONIFICA (ART. 27 L.R. 31.10.1980, N.88)	1.000.000.000
10509	CONTRIBUTI IN CONTO CAPITALE PER OPERE DI APPROVVIGIONAMENTO IDRICO, DI ELETTRIFICAZIONE E VIABILITA' RURALE - SOMMA FINANZIATA CON ASSEGNAZIONE STATALE DI CUI ALLA LEGGE 10.7.1991, N. 201 (ART. 28 L.R. 31.10.80, N. 88)	1.879.933.400
11005	CONTRIBUTI IN CONTO CAPITALE PER RIPRISTINO STRUTTURE FONDIARIE E RICOSTITUZIONE DEI CAPITALI DI CONDUZIONE (ART. 1 - COMMA 2 LETT. B) E D) DELLA LEGGE 15.10.1981, N. 590 E SUCCESSIVE MODIFICAZIONI ED INTEGRAZIONI)	4.205.909.800
11121	PROVEDIMENTI PER FAVORIRE LO ACCESSO A FINANZIAMENTI DIRETTI AD ATTUARE INTERVENTI INTEGRATI NEL SETTORE PRIMARIO E A SOSTENERE L'AUTOFINANZIAMENTO DELLA COOPERAZIONE AGRICOLA (L.R. 17.2.1985, N. 65) SOMMA FINANZIATA CON LEGGE 201/91	9.307.308.743
11492	INTERVENTI PER IL MIGLIORAMENTO DELL'ASSETTO GESTIONALE DEGLI ORGANI ASSOCIATIVI (ART.5 LETT. A) PUNTO 1 L.R. 6.9.1991, N. 27)	300.000.000

* * * S T A M P A D E I R E S I D U I * * *

S P E S E

CAPITOLO	DESCRIZIONE	IMPORTO A RESIDUO
11494	FINANZIAMENTI PER LA PROMOZIONE DEL PATRIMONIO SOCIALE DI CONSORZI CIVILI DI SOLIDARIETA'(ART. 5 LETT. D) PUNTO 3 L.R. 2.9.1991, N. 27)	700.000.000
11497	CONTRIBUTI IN CONTO CAPITALE PER IL CONSOLIDAMENTO PATRIMONIALE DI SOCIETA' COOPERATIVE E LORO CONSORZI (ART. 8 COMMA 5 LETT. D) L.R. 6.9.1991, N. 27)	2.623.400.000
11498	INTERVENTI REGIONALI PER LA COOPERAZIONE AGRICOLA E AGRO-ALIMENTARE AI SENSI DELL'ART. 5 DELLA L.R. 6.9.1991, N. 27	11.220.000.000
11499	INTERVENTI REGIONALI PER LA COOPERAZIONE AGRICOLA E AGRO-ALIMENTARE AI SENSI DELL'ART. 5 DELLA L.R. 6.9.1991, N. 27 SOMMA FINANZIATA CON LEGGE N. 201/91	5.280.000.000
11503	CONTRIBUTI SU SPESE DI GESTIONE A FAVORE DI ORGANISMI ASSOCIATIVI DI CUI ALL'ART.50 I E II COMMA DELLA L.R. 88/80. SOMMA FINANZIATA CON LEGGE 10.7.1991, N. 201 (L.R. 6.11.84, N. 54)	12.182.710.100
11504	CONTRIBUTI SU SPESE DI GESTIONE A FAVORE DI ORGANISMI ASSOCIATIVI DI CUI ALL'ART.50.I E II COMMA DELLA L.R. 31.10.80, N. 88	2.700.000.000
11506	INTERVENTI PER AGEVOLARE LO ESPLETAMENTO DI PROCEDURE DI CESSAZIONE O DI DISMISSIONE DI SOCIETA' COOPERATIVE E LORO CONSORZI (ART. 8 -COMMA 5- LETT. C) L.R. 6.9.1991, N. 27)	15.000.000.000
11510	CONTRIBUTI IN CONTO CAPITALE PER IL CONSOLIDAMENTO PATRIMONIALE DI SOCIETA' COOPERATIVE E LORO CONSORZI (ART. 8 COMMA 5 - LETT. D) L.R. 6.9. 1991, N. 27)	4.500.000.000
11512	CONCORSO NEGLI INTERESSI SU MUTUI VENTENNALI PER IL FINANZIAMENTO DI STRUTTURE COLLETTIVE PER LA VALORIZZAZIONE E LA DIFESA DELLE PRODUZIONI AGRICOLE E ZOOTECNICHE A NORMA DEGLI ARTT.29,30 E 31 DELLA L.R. 31.10.1980,N.88(ART.21 LETT O L.R 10.9.1982,N.48)	91.051.165
11513	CONCORSO NEGLI INTERESSI CON ABBUONO DI QUOTA PARTE DEL CAPITALE, SUI PRESTITI DI ESERCIZIO PREVISTI DALL'ART. 1, COMMA 2, LETTERA B) DELLA LEGGE 15.10.1981, N. 590 E SUCCESSIVE MODIFICAZIONI ED INTEGRAZIONI	2.517.298.308
11515	CONCORSO NEGLI INTERESSI SU PRESTITI DI ESERCIZIO AD AMMORTAMENTO QUINQUENNALE DI CUI ALL'ART. 1 - COMMA 2 LETT. C) - DELLA LEGGE 15.10.1981, N. 590E ART.8 LEGGE 13.5.1985, N.198	1.736.565.350

* * * S T A M P A D E I R E S I D U I * * *

CAPITOLO	DESCRIZIONE	IMPORTO A RESIDUO
11524	CONCORSO NEGLI INTERESSI SU MUTUI VENTENNALI PER AMPLIAMENTO E AMMODERNAMENTO DELLE STRUTTURE FONDARIE AZIENDALI AI SENSI DELL'ART.32 DELLA L.R. 31.10.1980, N.88 (L.R. 10.9.1982, N.48 ART.21 LETT.R)	500.000.000
11525	CONCORSO NEGLI INTERESSI SU MUTUI CONSEQUENTI ALLA ESTINZIONE DI OPERAZIONI CREDITIZIE PARTICOLARMENTE ONEROSE DELLE IMPRESE AGRICOLE - SOMMA FINANZIATA CON LEGGE 10.7.1991, 201 (L.R. 24.1.1989, N. 2)	2.435.000.000
11533	CONCORSO NEGLI INTERESSI SU PRESTITI QUINQUENNALI PER LA MECCANIZZAZIONE AGRICOLA SOMMA FINANZIATA CON ASSEGNAZIONE STATALE DI CUI ALLA LEGGE 10. 7.1991, N. 201 (ART. 5; L.R. 31.10.1980, N. 88)	500.000.000
11537	CONTRIBUTI IN CONTO CAPITALE PER LE STRUTTURE PER LA VALORIZZAZIONE E LA DIFESA DELLE PRODUZIONI AGRICOLE E ZOOTECNICHE E PER PROVVIDENZE INTEGRATIVE NEL CONCORSO FEOGA DI CUI AGLI ARTT. 29 E 30 DELLA L.R. 88/80 - SOMMA FINANZIATA CON LEGGE 10.7.1991, N. 201 (L.R. 6.11.1984, N.54)	3.981.022.000
11539	CONTRIBUTI IN C/CAPITALE PER LA VALORIZZAZIONE E LA DIFESA DELLE PRODUZIONI AGRICOLE E ZOOTECNICHE DI CUI AL REG.TO C.E.E. N. 355/1977 (EX ART. 5 LEGGE N. 752/86 E LEGGE 16. 4.1987, N. 183)	3.887.071.266
11540	CONTRIBUTI IN CONTO CAPITALE PER LE STRUTTURE PER LA VALORIZZAZIONE E LA DIFESA DELLE PRODUZIONI AGRICOLE E ZOOTECNICHE E PER PROVVIDENZE INTEGRATIVE NEL CONCORSO FEOGA DI CUI AGLI ARTT. 29 E 30 L.R. 31.10.1980, N.88.	5.500.000.000
11541	CONTRIBUTI PER L'UTILIZZAZIONE DEI FORAGGI E PER IL RECUPERO DEI TERRENI ABANDONATI-SOMMA FINANZIATA CON ASSEGNAZIONE STATALE DI CUI ALLA LEGGE 10.7.1991, N. 201 (ART. 33 L.R. 31.10.1980, N. 88)	146.264.300
11555	CONCORSO NEGLI INTERESSI SU MUTUI AGEVOLATI PER L'ACQUISTO E INSTALLAZIONE DI IMPIANTI FISSI DI RETI ANTIGRANDINE-SOMMA FINANZIATA CON ASSEGNAZIONE STATALE DI CUI ALLA LEGGE 10.7.1991, N. 201 (ART. 44 L.R. 31. 10.1980, N. 88)	100.000.000
11556	CONTRIBUTI IN CONTO CAPITALE PER LA DIFESA ATTIVA DELLE COLTURE ARBOREE DI PREGIO (L.R. 31.10.1980, N. 88)	1.500.000.000
11557	CONCORSO NEGLI INTERESSI SU PRESTITI DI CONDUZIONE DI CUI ALL'ART.49 DELLA L.R.31.10.80,N.88. SOMMA FINANZIATA CON LEGGE 10.7.1991, N.201	2.633.878.515

* * * S T A M P A D E I R E S I D U I * * *

CAPITOLO	DESCRIZIONE	IMPORTO A RESIDUO
11561	CONCORSO NEGLI INTERESSI SU MUTUI DECENNALI PER IL MIGLIORAMENTO DEL FLOREVIVAIISMO E FUNGICOLTURA-SOMMA FINANZIATA CON ASSEGNAZIONE STATALE DI CUI ALLA LEGGE 10.7.1991, N. 201 (L. R. 7.9.1982, N. 45)	150.013.895
11568	CONTRIBUTI PER L'UTILIZZAZIONE DEI FORAGGI E PER IL RECUPERO DEI TERRENI ABBANDONATI (ART.33 L.R. 31.10.1980, N. 88)	169.975.700
11569	CONTRIBUTI IN CONTO CAPITALE ED IN CONTO INTERESSI SU PRESTITI PER ANTICIPAZIONE A SOCI CONFERENTI DA PARTE DI ORGANISMI ASSOCIATIVI (ART.50 V E VI COMMA DELLA L.R.31.10.80, N.88 E L.R.30.4.81, N.20) - SOMMA FINANZIATA CON ASSEGNAZIONE STATALE DI CUI ALLA LEGGE 10.7.1991, N. 201	798.593.982
11570	CONTRIBUTI IN CONTO CAPITALE ED IN CONTO INTERESSI SU PRESTITI PER ANTICIPAZIONE A SOCI CONFERENTI DA PARTE DI ORGANISMI ASSOCIATIVI (ART.50 V E VI COMMA L.R. 31.10.1980, N.88)	100.000.000
11572	PROVIDENZE PER FAVORIRE L'INSERIMENTO DEI GIOVANI IN AGRICOLTURA (L.R. 5.3.1987, N.14 E L.R. 7.9.1982, N. 45) - SOMMA FINANZIATA CON LEGGE N. 10.7.1991, N. 201	659.584.290
11574	CONTRIBUTI PER IL MIGLIORAMENTO GENETICO DEL PATRIMONIO ZOOTECNICO (ARTT.34-IV E V COMMA-E 35 L.R.31.10.1980, N.88)	510.565.000
11575	CONTRIBUTI PER IL MIGLIORAMENTO GENETICO DEL PATRIMONIO ZOOTECNICO-SOMMA FINANZIATA CON ASSEGNAZIONE STATALE DI CUI ALLA LEGGE 10.7.1991, N.201 (ART.34 IV E V COMMA E ART. 35 L.R. 31.10.1980, N. 88)	1.448.666.047
11583	PREMI FORFETTARI PER VITELLI VENDUTI E COLLOCATI PRESSO CENTRI COOPERATIVI DI SVEZZAMENTO-SOMMA FINANZIATA CON ASSEGNAZIONE STATALE DI CUI ALLA LEGGE 201/1991-(ART. 39 LETT. A) L.R. 31.10.1980, N.88 E ART.5 L.R. 54/84)	801.189.000
11585	INTERVENTI PER LO SVILUPPO E IL MIGLIORAMENTO DELL'ALLEVAMENTO EQUINO-SOMMA FINANZIATA CON ASSEGNAZIONE STATALE DI CUI ALLA LEGGE N.201/1991 - (ART.39 LETT.E) ED F) L.R. 31.10.1980, N.88)	608.317.230
11587	CONCORSO NEGLI INTERESSI SU PRESTITI DI ESERCIZIO PER LO ACQUISTO DI BESTIAME DA INGRASSO DI CUI ALL'ART. 36 LETT.B DELLA L.R. 88/80 - SOMMA FINANZIATA CON LEGGE 201/91 -(L.R. 6.11.84, N. 54)	500.000.000

* * * S T A M P A D E I R E S I D U I * * *
S P E S E

CAPITOLO	DESCRIZIONE	IMPORTO A RESIDUO
11588	INTERVENTI NEL SETTORE GELSIBACHICOLO (L.R. 20.1.1992, N. 1)	150.000.000
11589	INTERVENTI PER IL SOSTEGNO DELLA GELSIBACHICOLTURA - SOMMA FINANZIATA CON LEGGE N. 201/91	56.000.000
11597	SPESE PER COFINANZIAMENTO DELLE AZIONI ORIZZONTALI IN ATTUAZIONE DELL'ART.4 DELLA LEGGE N. 752/86	4.332.592.980
11621	CONCESSIONE DI CONTRIBUTI NELLE SPESE DI GESTIONE DI ORGANI SMI COOPERATIVI CHE GESTISCONO CENTRI DI SVEZZAMENTO OPERANTI IN TERRITORI MONTANI A NORMA DELL'ART. 50 II COMMA DELLA L.R. 88/80 - SOMMA FINANZIATA CON LEGGE 201/91 -(L.R. 6.11.84, N. 54)	1.500.000.000
11660	INTERVENTI A FAVORE DEL MACELLO DI FELTRE (L.R. 6.6.1983, N. 29)	1.500.000.000
11835	CONTRIBUTI PER LA RISTRUTTURAZIONE DEI VIGNETI NEL QUADRO DI OPERAZIONI COLLETTIVE DI CUI AL REGOLAMENTO C.E.E. 458 DEL 18.2.80 - SOMMA FINANZIATA CON LEGGE 201/91 EX ARTT.3 E 6 LEGGE N. 752/86	1.000.000.000
11840	CONTRIBUTI IN CONTO CAPITALE O IN ABBUONO DI INTERESSI PER IL MIGLIORAMENTO DELL'EFFICIENZA DELLE STRUTTURE AGRARIE (AR T. 2 L.R. 28.1.86, N. 5)	1.000.000.000
11841	CONTRIBUTI IN CONTO CAPITALE O IN ABBUONO DI INTERESSI PER IL MIGLIORAMENTO DELL'EFFICIENZA DELLE STRUTTURE AGRARIE DI CUI AL REG.TO CEE N.797 (ART. 2 L.R. 28.1.1986, N.5)- SOMMA FINANZIATA CON L. N. 183/87	9.343.872.620
11861	SPESE SOSTENUTE IN APPLICAZIONE DEGLI INTERVENTI COMUNITARI NEL COMPARTO ANIMALE VEGETALE, IN ATTUAZIONE DI CONVENZIONI STIPULATE CON L'A.I.M.A. AI SENSI DELL'ART. 3 - LETT. E - DELLA LEGGE 14.8.1982, N. 610	950.000.000
12002	CONTRIBUTI A FAVORE DELLA CONSULTA PER L'AGRICOLTURA E LE FORESTE DELLE VENEZIE (L.R.28.1.1977, N. 11 E L.R.10.9.81 N. 58)	100.000.000
12008	CONTRIBUTI ALLE ASSOCIAZIONI PROVINCIALI APICOLTORI (L. R. 5.11.1979, N. 87)	244.152.785
12010	CONTRIBUTI PER LA TUTELA DEL PATRIMONIO APISTICO REGIONALE (L.R.7.9.1982,N.41)	125.000.000

* * * S T A M P A D E I R E S I D U I * * *
S P E S E

CAPITOLO	DESCRIZIONE	IMPORTO A RESIDUO
12011	CONTRIBUTI PER LA TUTELA DEL PATRIMONIO APISTICO REGIONALE (L.R. 7.9.1982, N. 41) - SOMM MA FINANZIATA CON ART. 3 LEGGE N. 752/86	50.000.000
12020	SPESE PER INIZIATIVA DI TUTELA E VALORIZZAZIONE DEL PATRI MONIO TARTUFICOLO REGIONALE (L.R. 28.6.1988, N. 30) SOMMA FINANZIATA CON LEGGE 201/91	69.034.080
12071	CONTRIBUTI PER IL FINANZIAMENTO DELLE ASSOCIAZIONI DEI PRO DUTTORI E DELLE RELATIVE UNIONI (LEGGE 20.10.1978, N. 674 ART. 9 E L.R. N. 57/1981)	1.485.653.092
12073	CONTRIBUTI ALLE ASSOCIAZIONI PRODUTTORI E RELATIVE UNIONI PER ATTUAZIONE PROGRAMMI DI SVILUPPO, STUDIO, RICERCA, PRO PAGANDA, CONTROLLI QUALITA', RICONVERSIONE E RIQUALIFICAZIONE AGRICOLA (LEGGE 20.10.1978, N.674 ART. 10 E L.R. N. 57/1981)	281.930.000
12075	FINANZIAMENTO PROGRAMMI ED INIZIATIVE DI VALORIZZAZIONE E PRODUZIONE TECNICO-SOCIO-CULTURALE DEL MONDO RURALE.-SOMMA FINANZIATA CON LEGGE 201/91	22.200.000
12076	FINANZIAMENTO PROGRAMMI ED INIZIATIVE DI VALORIZZAZIONE E DI PRODUZIONE TECNICO-SOCIO-CULTURALE DEL MONDO RURALE (L.R. 31 10.1980, N. 88) SOMMA FINANZIATA CON LEGGE 201/91	240.000.000
12081	INIZIATIVE PER LO SVOLGIMENTO DI ATTIVITA' DIMOSTRATIVE DI ASSISTENZA E DI DIVULGAZIONE DELLE TECNICHE AGRICOLE - SOM MA FINANZIATA CON LEGGE N.201/1991 - (ART. 3 L.R.N.16/1974 E ART.13 L.R. 7.5.1976, N.14)	1.325.986.226
12111	CONTRIBUITO ALLE ASSOCIAZIONI PROVINCIALI ALLEVATORI PER LA LOTTA E LA PROFILASSI DELLE MASTITI BOVINE (ART.42 L.R. 31. 10.1980, N.88)SOMMA FINANZIATA CON LEGGE 201/1991	500.000.000
12125	MIGLIORAMENTO DELLA FERTILITA'BOVINA E LOTTA CONTRO LA MORTA LITA' NEONATALE DEI VITELLI -SOMMA FINANZIATA CON LEGGE N. 201/1991-(ARTT.40 E 41 L.R.31.10.1980, N. 88)	1.500.000.000
12128	INTERVENTI REGIONALI PER LA LOTTA E LA PROFILASSI DELLA MI XOMATOSI DEI CONIGLI (L.R. 2.12.1986, N.48 E L.R. 30.4.1990 N. 38)	500.000.000
12148	CONTRIBUTO ALL'ISTITUTO DI TECNICA E SPERIMENTAZIONE LATTIE RO CASEARIA DI THIENE PER ACQUISTO DI ATTREZZATURE (ART.14 L.R. 16.5.1980, N.58)	150.000.000

* * * S T A M P A D E I R E S I D U I * * *

S P E S E

CAPITOLO	DESCRIZIONE	IMPORTO A RESIDUO
12150	CONTRIBUTO ALL'ENOTECA REGIONALE DI PRAMAGGIORE (ART.2 L.R. 2.4.1985,N.30) SOMMA FINANZIATA CON LEGGE 201/91	100.000.000
12205	SUSSIDI AGLI ALLEVATORI SINGOLI O ASSOCIATI IN CASI PARTICOLARMENTE GRAVI DI PERDITA DI ANIMALI PER MORTE O DISGRAZIA - (DPR 11.2.1961,N.264)-SOMMA FINANZIATA CON LEGGE 201/1991 - (L.R. N. 25/1985)	499.240.000
12206	SUSSIDI AGLI ALLEVATORI SINGOLI O ASSOCIATI, IN CASI PARTICOLARMENTE GRAVI DI PERDITA DI ANIMALI PER MORTE O DISGRAZIA (L.R. 7.3.85, N.25)	317.587.380
12302	SPESE PER IL FUNZIONAMENTO DELL'ENTE REGIONALE DI SVILUPPO AGRICOLO DEL VENETO (LEGGE 30.4.1976, N.386 E L.R. 13.9.1978, N.51)	15.500.000.000
12503	CONTRIBUTO A FAVORE DI COOPERATIVE DI PRODUTTORI AGRICOLI, LORO CONSORZI ED ALLE ASSOCIAZIONI DI PRODUTTORI PER IL CORSO NALE TECNICO E DIRIGENTE (ART.25 L.R. 31.10.80, N.88 E L.R. 30.4.1981, N.20) - SOMMA FINANZIATA CON ASSEGNAZIONE STATALE DI CUI ALLA LEGGE 201/1991	1.290.000.000
12513	COMPENSO ALLE ASSOCIAZIONI OPERANTI NEL SETTORE DELL'ASSISTENZA AGLI UTENTI DI MOTORI AGRICOLI DI CUI ALL'ART.62 DELLA L.R.31.10.1980,N.88 -SOMMA FINANZIATA CON LEGGE 201/91- (L.R.6.11.84,N.54)	1.526.260.000
12515	CONTRIBUTI PER L'ASSISTENZA POLIVALENTE DI CUI ALL'ART.21 L. R.31.10.1980,N.88-SOMMA FINANZIATA CON LEGGE N 183/87	3.296.760.000
12519	CONTRIBUTI PER L'ASSISTENZA TECNICA POLIVALENTE DI CUI ALL'ART. 21 DELLA L.R.88/80-SOMMA FINANZIATA CON LEGGE 10.7.1991, N. 201	3.123.125.065
12521	INTERVENTI REGIONALI PER IL FINANZIAMENTO DEL PROGRAMMA TRIENNALE "AGRIVIDEOTEL" - SOMMA FINANZIATA CON LEGGE N. 201 DEL 10.7.1991 - EX ART.4 LEGGEN. 752/86 -	350.000.000
12529	FINANZIAMENTO DI PROGRAMMI DI ASSISTENZA TECNICA SPECIALIZZATA DI CUI ALL'ART.22, 23 E 24 DELLA L.R.88/80 (L.R. 6.11.84, N. 54) - SOMMA FINANZIATA CON LEGGE N. 183/87	1.140.949.215
12530	FINANZIAMENTO DI PROGRAMMI DI ASSISTENZA TECNICA SPECIALIZZATA DI CUI AGLI ARTT. 22, 23 E 24 DELLA L.R. 88/80-SOMMA FINANZIATA CON L. 201/91 (L.R. 54/84)	546.975.000

* * * S T A M P A D E I R E S I D U I * * *

CAPITOLO	DESCRIZIONE	IMPORTO A RESIDUO
12537	INTERVENTI PER LO SVILUPPO DELLA LOTTA FITOPATOLOGICA INTEGRATA - SOMMA FINANZIATA CON LEGGE N. 201/1991	1.988.587.238
12545	FINANZIAMENTO DEI PROGRAMMI PER LA VALORIZZAZIONE DELLE PRODUZIONI (ART. 26 L.R.31.10.1980 N.88) - SOMMA FINANZIATA ASSEGNAZIONE STATALE DI CUI ALLA LEGGE 201/1991	1.452.600.000
12561	INTERVENTI PER L'IGIENE E IL MIGLIORAMENTO QUALITATIVO DEL LATTE -SOMMA FINANZIATA CON ASSEGNAZIONE STATALE DI CUI ALLA LEGGE N.201/1991 - (ART.38 L.R.31.10.1980,N.88)	1.228.738.283
12564	INTERVENTI PER L'IGIENE ED IL MIGLIORAMENTO QUALITATIVO DEL LATTE (ART. 38 L.R. 31.10.80, N.88)	1.000.000.000
12571	CONTRIBUTI ALLE A.P.A. PER LA TENUTA DEI LIBRI GENEALOGICI E L'EFFETTUAZIONE DEI CONTROLLI FUNZIONALI (L.R. 2.5.1980 N.36 ART.34 PRIMO COMMA L.R. 31.10.1980,N.88) - SOMMA FINANZIATA CON LEGGE N. 201/91	4.482.347.000
12572	ANTICIPAZIONE REGIONALE PER INTERVENTI PER LA TENUTA DEI LIBRI GENEALOGICI E L'EFFETTUAZIONE DEI CONTROLLI FUNZIONALI (L.R.2.5.1980 N.36 E ART.34 I' COMMA L.R.31.10.1980, N.88 E ART.2 L.R. 2.4.1985, N.30)	515.000.000
12593	SOVVENZIONE AL CONSORZIO PER LO SVILUPPO AVICUNICOLO DEL VE NETO AI SENSI DELL'ART.39 LETT.D DELLA L.R. 88/80 - SOMMA FINANZIATA CON LEGGE 201/1991	250.000.000
12821	SPESE PER LA DIRAMAZIONE DEL BOLLETTINO UFFICIALE DI CUI ALL'ART. 54 DELLA LEGGE 9.5.1975 N. 153 - ATTUAZIONE DIRETTIVE COMUNITARIE - SOMMA FINANZIATA CON LEGGE N.201/91-ART.3	52.598.000
13004	CONTRIBUTO ORDINARIO A FAVORE DELL'AZIENDA REGIONALE DELLE FORESTE (L.R. 9.6.1975, N. 67)	940.000.000
13007	CONTRIBUTO STRAORDINARIO ALL'AZIENDA REGIONALE DELLE FORESTE AI SENSI DELL'ART. 16, LETTERA B) DELLA L.R. 9.6.1975, N. 67 - SOMMA FINANZIATA CON ART. 3 LEGGE N. 752/86	400.000.000
13014	CONTRIBUTI AI COMUNI PER LA POSA A DIMORA DI UN ALBERO PER OGNI NEONATO A SEGUITO DELLA REGISTRAZIONE ANAGRAFICA (LEGGE 29.1.1992, N. 113)	351.000.000
13023	CARTA FORESTALE DEI DISSESTI E STATISTICA FORESTALE - SOMMA FINANZIATA CON LEGGE 201/91 - (L.R. 13.9.1978, N.52 - ART.31 E L.R. 20.3.1981, N.8)	70.160.000

* * * S T A M P A D E I R E S I D U I * * *

S P E S E

CAPITOLO	DESCRIZIONE	IMPORTO A RESIDUO
13031	INTERVENTI PER LA DIFESA IDRO-GEOLGICA DI CUI AGLI ARTT.8,9 10,19 E 20 LETT. A) L.R. 13.9.78, N.52 E L.R. 20.3.81, N.8 - SOMMA FINANZIATA CON ASSEGNAZIONE STATALE DI CUI ALLA LEGGE 201/1991	5.701.049.063
13032	INTERVENTI PER LA DIFESA IDROGEOLOGICA (ARTT.8,9,10,19 E 20 LETT. A) L.R. 13.9.1978 N. 52 E L.R. 20.3.1981, N. 8)	3.560.772.308
13033	INTERVENTI REGIONALI DI SISTEMAZIONE IDROGEOLOGICA E VALORIZZAZIONE AMBIENTALE, ESEGUITI AI SENSI DELLA L.R. 52/1978, DI CUI ALLA L. 8.7.1986, N.349 E ART. 18, COMMA 1, LETT. F) DELLA L. 11.3.1988, N.67.	1.027.113.252
13034	CATASTO ,OPERE DI SISTEMAZIONE IDRAULICO-FORESTALE (ART.11 L.R. 13.9.1978, N. 52 E L.R. 20.3.1981, N. 8)SOMMA FINANZIATA CON LEGGE 10.7.1991, N.201	86.000.000
13044	DIFESA FITO-SANITARIA (ART.18 L.R. 13.9.1978, N.52 E L.R. 20.3.1981 N. 8)SOMMA FINANZIATA CON LEGGE 10.7.1991, N.201	115.584.305
13049	CONTRIBUTI IN CONTO CAPITALE PER INTERVENTI PER IL MIGLIORAMENTO DI BOSCHI ESISTENTI PER LA ARBORICOLTURA DA LEGNO, PER RIMBOSCHIMENTI PROTETTIVI E RICOSTITUZIONE DI SUPERFICI BOSCHIVE (ARTT. 20 LETT. B) 21 E 22 L.R. 13.9.1978 N. 52 E L.R. 20.3.1981, N. 8) - SOMMA FINANZIATA CON LEGGE N. 201/1991	562.446.400
13050	PIANIFICAZIONE FORESTALE (ART.23 L.R. 13.9.1978, N. 52 E L.R. 20.3.1981, N. 8)SOMMA FINANZIATA CON ASSEGNAZIONE STATALE DI CUI ALLA LEGGE 10.7.1991, N.201	306.001.600
13052	SPESE PER LA PRODUZIONE DI MATERIALE FORESTALE (ARTT. 28 E 29 L.R.13.9.1978, N.52 E L.R.20.03.1981, N.8)	678.907.142
13071	INTERVENTI REGIONALI IN APPLICAZIONE DEL REG.TO CEE 3528/86 DIFESA FORESTALE CONTRO L'INQUINAMENTO ATMOSFERICO DI CUI ALLA LEGGE N. 183/87 - SOMMA FINANZIATA CON ART. 5 LEGGE N. 752/86	1.042.262.951
13073	INTERVENTI REGIONALI IN APPLICAZIONE DEL REG.TO CEE 3529/86 DIFESA FORESTALE DAGLI INCENDI BOSCHIVI DI CUI ALLA LEGGE N. 183/87 - SOMMA FINANZIATA CON ART. 5 LEGGE N. 752/86	698.361.846
13075	INTERVENTI PER LA PREVENZIONE E L'ESTINZIONE DEGLI INCENDI FORESTALI (ART. 17 L.R. 13.9. 1978, N. 52 E L.R. 20.3.1981 N. 8) - SOMMA FINANZIATA CON ASSEGNAZIONE STATALE DI CUI ALLA LEGGE 201/1991-	62.980.186

* * * S T A M P A D E I R E S I D U I * * *

CAPITOLO	DESCRIZIONE	IMPORTO A RESIDUO
13076	PROVVEDIMENTI PER LA PREVENZIONE E L'ESTINZIONE DEGLI INCEN- DI BOSCHIVI (LL.RR. 13.9.1978, N. 52. L.R. 20.3.1981, N. 8 E 24.1.1992, N. 6)	1.069.217.608
13077	REALIZZAZIONE ORTO BOTANICO MARINO A ROSOLINA MARE - SOMMA FINANZIATA CON LEGGE N. 752/86-ART. 3-	100.000.000
13090	CONTRIBUTI A CONSORZI ED AZIENDE FORESTALI (ART. 27 L.R. 13.9.1978, N. 52 E L.R. 20.3.1981, N. 8)	821.231.038
13100	FORMAZIONE PROFESSIONALE DEI LAVORATORI FORESTALI (ART.31 II COMMA L.R.13.9.1978, N.52 SOMMA FINANZIATA CON ASSEGNAZI ONE STATALE DI CUI ALLA LEGGE 10.7.1991, N.201-	10.000.000
13150	CONTRIBUTO ANNUALE DI ADESIONE ALL'ASSOCIAZIONE INTERREGIO NALE DI COORDINAMENTO E DI DOCUMENTAZIONE PER PROBLEMI INE RENTI ALLA NEVE ED ALLE VALANGHE (L.R. 10.1.1984, N. 4) SOMMA FINANZIATA CON LA LEGGE 201/91	30.000.000
13162	RIMBORSO SPESE PER IL FUNZIONAMENTO DELLA CONFERENZA PERMA NENTE PER LA PROGRAMMAZIONE NELLE AREE MONTANE (L.R. 10.8. 1989, N. 23)	7.119.800
13164	SPESE PER LA CONVENZIONE CON L'I.C.F. PER L'ESPLETAMENTO DEI CONTROLLI FITOSANITARI DI CUI AGLI ARTT. 71 E 74 DEL D.P.R. 24.7.1977, N.616 - SOM MA FINANZIATA CON LEGGE 201/91	179.000.000
14010	PROVVIDENZE A FAVORE DELLE COMUNITA' MONTANE E DEI COMUNI MONTANI SERVITI DA ACQUEDOTTI PER SOLLEVAMENTO (L.R. 6.11.19 84, N. 55 E L.R. 14.9.1989, N.32)	625.791.409
14015	INTERVENTI PER LO SVILUPPO DELLA MONTAGNA (LEGGE 11.3.1975, N.72 E LEGGE N. 93/1981	2.178.034.939
14820	CONCESSIONE DELL'INDENNITA' COMPENSATIVA AD IMPRENDITORI AGRICOLI DI CUI AL REG.TO CEE N.268/1975 (ART.19 L. 4.6.84, N. 194)	11.384.305.400
14825	CONTRIBUTI IN UNICA SOLUZIONE PER ATTUAZIONE DIRETTIVE CEE PER LA RIFORMA DELL'AGRICOLTURA - INTERVENTO FEOGA SULLE INFRASTRUTTURE IN ZONE SVANTAGGIATE (L.R. 15.5.1981, N. 22) SOMMA FINANZIATA CON LEGGE N. 183/87	3.286.183.345
14826	INTERVENTI DI MANUTENZIONE DEL SISTEMA AGROMETEREOLOGICO REGIONALE	821.819.577

* * * S T A M P A D E I R E S I D U I * * *

CAPITOLO	DESCRIZIONE	IMPORTO A RESIDUO
14827	INTERVENTI DI MANUTENZIONE DEL SISTEMA AGROMETEREOLOGICO REGIONALE - SOMMA FINANZIATA CON LEGGE N. 201/1991	1.517.783.097
15520	CONTRIBUTI IN UNICA SOLUZIONE PER L'ACQUISTO E IL MIGLIORAMENTO DI ATTREZZATURE PER LA PESCA (ART.52 - IV COMMA - L.R. 31.10.1980, N.88 E L.R. 30.4.1981 N.20)	1.283.498.610
15521	CONTRIBUTI IN UNICA SOLUZIONE PER L'ACQUISTO ED IL MIGLIORAMENTO DI ATTREZZATURE PER LA PESCA DI CUI ALL'ART.52 IV COMMA DELLA L.R.88/80-SOMMA FINANZIATA CON LEGGE 201/1991-	475.580.495
15524	CONTRIBUTI PER LO SVILUPPO DELL'ACQUACOLTURA E DELL'ITTICOLTURA DI CUI ALL'ART. 53 I COMMA DELLA L.R. N.88/80 (L.R. 6. 11.1984, N. 54)-SOMMA FINANZIATA CON LEGGE N. 201/91	896.398.115
15525	CONTRIBUTI PER LO SVILUPPO DELL'ACQUACOLTURA E DELL'ITTI COLTURA (ART. 53 - I COMMA - L.R. 31.10.1980, N. 88) - SOMMA FINANZIATA CON LEGGE 201/91	342.710.535
15535	CONTRIBUTI IN UNICA SOLUZIONE PER POTENZIAMENTO DELLE STRUTTURE PER LA VALORIZZAZIONE DI PRODOTTI ITTICI DI CUI ALL'ART 54 I COMMA L.R.88/80 -SOMMA FINANZIATA CON LEGGE 201/1991-	725.761.285
15540	PROGRAMMI PER INIZIATIVE PROMOZIONALI E DI VALORIZZAZIONE DI PRODOTTI ITTICI (ART. 55 L.R. 31.10.1980, N.88 E L. R. 30.4. 1981 N.20) - SOMMA FINANZIATA CON LEGGE N. 201/91	95.750.000
15802	SPESE PER LA VALUTAZIONE E IL CONTROLLO SULL'ATTUAZIONE DEI P.I.M. - SOTTOPROGRAMMA 4- DI CUI ALLA LEGGE 3.1.87, N. 863 E AL REGOLAMENTO C.E.E. 23.7. 1985, N. 2088	265.209.911
15805	ATTUAZIONE P.I.M.- INTERVENTI PER IL RIPRISTINO DELLE AREE LAGUNARI-SOTTOPROGRAMMA 2. MISURA 1 - REGOLAMENTO C.E.E. 23 7.1985, N. 2088 - SOMMA FINANZIATA CON ASSEGNAZIONE DELLA C.E.E.	3.445.600.000
15807	ATTUAZIONE P.I.M.- INTERVENTI PER IL RIPRISTINO DELLE AREE LAGUNARI-SOTTOPROGRAMMA 2. MISURA 1 - REGOLAMENTO C.E.E. 23 7.1985, N. 2088 - SOMMA FINANZIATA CON ASSEGNAZIONE DELLO STATO	15.560.800.000
15809	ATTUAZIONE P.I.M.- INTERVENTI PER L'ACQUACOLTURA - SOTTOPROGRAMMA 2. MISURA 2 - REGOLAMENTO C.E.E. 23.7.1985, N. 2088 SOMMA FINANZIATA CON ASSEGNAZIONE DELLA C.E.E.	1.620.000.000

* * * S T A M P A D E I R E S I D U I * * *

CAPITOLO	DESCRIZIONE	IMPORTO A RESIDUO
15811	ATTUAZIONE P.I.M. - INTERVENTI PER L'ACQUACOLTURA - SOTTOPROGRAMMA 2, MISURA 2 - REGOLAMENTO C.E.E. 23.7.1985, N. 2088 SOMMA FINANZIATA CON ASSEGNAZIONE DELLO STATO	3.915.000.000
15825	ATTUAZIONE P.I.M. - SPESE PER LA FORMAZIONE PROFESSIONALE DI OPERATORI IN ACQUACOLTURA-SOTTOPROGRAMMA 2, MISURA 6 - REGOLAMENTO C.E.E. 23.7.85, N.2088-SOMMA FINANZIATA CON ASSEGNAZIONE DELLA C.E.E.	9.223.000
15851	INTERVENTI DI CUI AL PROGRAMMA VENETO PER LO SVILUPPO DELLE ZONE RURALI DI CUI AL REGOLAMENTO C.E.E. N. 2052/88 -OBIETTIVO 5B- REALIZZATI CON IL F.E.A.O.G.	3.266.970.570
20002	CONCORSO ANNUALE REGIONALE NEGLI ONERI DELLA S.P.A. VENETO-SVILUPPO (L.R. 3.5.1975, N.47)	450.000.000
20005	SOTTOSCRIZIONE DI AZIONI DELLA SOCIETA' FINANZIARIA DI PROMOZIONE DELLA COOPERAZIONE ECONOMICA CON I PAESI DI CUI ALL'ART. 2 DELLA LEGGE 9.1.1991, N. 19 (L.R. 30.12.1991, N. 38)	16.500.000.000
20007	SPESE PER LA COSTITUZIONE E LA PARTECIPAZIONE REGIONALE AL CENTRO DI SERVIZI E DI DOCUMENTAZIONE PER LA COOPERAZIONE ECONOMICA CON I PAESI DELL'ESTEUROPEO, AI SENSI DELL'ART. 2 DELLA LEGGE 9.1.1991, N. 19 (L.R. 30.1.1991, N. 38)	1.500.000.000
20020	SOTTOSCRIZIONE AUMENTO CAPITALE SOCIETA' REGIONALI (LL.RR. 7.9.1982, N. 35 - 7.9.1979, N.47 - 2.4.1985, N. 28 - 29.4.85 N. 35 - 8.5.1980, N. 44 E 6.4.1983, N. 19)	35.000.000
20064	FINANZIAMENTO STRAORDINARIO PER LA REALIZZAZIONE DI UN INSEDIAMENTO PRODUTTIVO IN COMUNE DI FONZASO (L.R. 5.11.1979, N. 88)	900.000.000
20502	INTERVENTI REGIONALI PER L'INNOVAZIONE TECNOLOGICA E PER LA QUALITA' DEI PRODOTTI PER IL TRAMITE DELLA "VENETO INNOVAZIONE S.P.A." (L.R. 6.9. 1988, N. 45)	2.000.000.000
20510	FONDO STRAORDINARIO PER LO SVILUPPO E LA PROMOZIONE DELLE ATTIVITA' PRODUTTIVE, ASSEGNAZIONE ALLA VENETO SVILUPPO S.P.A. LL.RR. 6.3.1984, N.9 E 30.12. 1986, N.56)	2.500.000.000
20561	INTERVENTI A FAVORE DI CONSORZI E SOCIETA' CONSORTILI PER LA COMMERCIALIZZAZIONE DI PRODOTTI (L.R. 6.9.88, N. 47)	443.919.528
20596	INTERVENTI STRAORDINARI PER LOSVILUPPO DELL'AREA DEL POLESINE	1.300.000.000

* * * S T A M P A D E I R E S I D U I * * *

S P E S E

CAPITOLO	DESCRIZIONE	IMPORTO A RESIDUO
20655	INTERVENTI DI CUI AL PROGRAMMAMAVENETO PER LE ZONE IN DECLINO INDUSTRIALE DI CUI AL REGOLAMENTO CEE 2052/88 REALIZZATI CON IL F.E.R.S.	5.941.095.940
20657	INTERVENTI DI CUI AL PROGRAMMA VENETO PER LE ZONE DI DECLINO INDUSTRIALE DI CUI AL REGOLAMENTO C.E.E. N. 2052/88 - OBIETTIVO 2 - SOMMA FINANZIATA CON IL F.D.R. DI CUI AL LA LEGGE N. 183/87	6.191.504.623
20661	INTERVENTI DI CUI AL PROGRAMMA VENETO PER LO SVILUPPO DELLE ZONE RURALI DI CUI AL REGOLAMENTO C.E.E. N. 2052/88 - OBIETTIVO 5B- REALIZZATI CON IL F.E.R.S.	1.522.000.000
21020	PROVVIDENZE REGIONALI PER LA REALIZZAZIONE DI AREE DESTINATE AD INSEDIAMENTI PRODUTTIVI PER LE IMPRESE ARTIGIANE (L.R. 24.11.1981, N. 63)	2.130.000.000
21021	PROVVIDENZE REGIONALI PER LA REALIZZAZIONE DI AREE DESTINATE AD INSEDIAMENTI PRODUTTIVI PER LE IMPRESE ARTIGIANE - SOMMA FINANZIATA CON ASSEGNAZIONE STATALE DI CUI ALLA LEGGE 3.1.1987, N. 399 (L.R. 24.11.1981, N. 63)	300.000.000
21230	CONFERIMENTO REGIONALE AL FONDO PER IL CONCORSO NEL PAGAMENTO DEGLI INTERESSI GESTITO DALLA CASSA PER IL CREDITO ALLE IMPRESE ARTIGIANE ED AL FONDO CENTRALE DI GARANZIA (ART. 16 L.R. 8.4.1986, N. 16)	5.000.000.000
21239	CONTRIBUTI A IMPRESE ARTIGIANE PER OPERAZIONI DI LOCAZIONE FINANZIARIA (ART. 12 L.R. 8.4.1986, N. 16)	258.422.718
21240	CONTRIBUTI AD IMPRESE ARTIGIANE PER OPERAZIONI DI LOCAZIONE FINANZIARIA (ART. 12 L.R. 8.4.1986, N. 16)	87.941.644
21241	CONTRIBUTI AD IMPRESE ARTIGIANE PER CREDITI A MEDIO TERMINE GARANTITI DALLE COOPERATIVE ARTIGIANE DI GARANZIA (L.R. 8.4.1986, N. 16)	2.023.078.488
21242	CONTRIBUTI AD IMPRESE ARTIGIANE PER CREDITI A MEDIO TERMINE GARANTITI DALLE COOPERATIVE ARTIGIANE DI GARANZIA (L.R. 8.4.1986, N. 16)	3.909.872.576
21271	INTERVENTI PER FAVORIRE LA PERMANENZA E L'INSEDIAMENTO DI BOTTEGHE ARTIGIANE NEI CENTRI STORICI - SOMMA FINANZIATA CON ASSEGNAZIONE STATALE AI SENSI DELL'ART. 3 DELLA LEGGE 3.10.1987, N. 399 (L.R. 2.8.1988, N. 36 E L.R. 10.6.1989, N. 25)	400.000.000

* * * STAMPA DEI RESIDUI * * *

CAPITOLO	DESCRIZIONE	IMPORTO A RESIDUO
21273	CONTRIBUTI PER IL RECUPERO DEL PATRIMONIO EDILIZIO A FAVORE DI INSEDIAMENTI ARTIGIANI SOMMA FINANZIATA CON ASSEGNAZIONE STATALE AI SENSI DELLO ART. 3 DELLA LEGGE 3.1.1987, N. 399 (L.R. 10.8.1989, N. 25)	277.676.000
21275	CONTRIBUTI PER L'INNOVAZIONE TECNOLOGICA NELLE IMPRESE ARTIGIANE (L.R. 10.10.1989, N. 37)	1.000.000
21276	CONTRIBUTI PER L'INNOVAZIONE TECNOLOGICA NELLE IMPRESE ARTIGIANE (L.R. 10.10.1989, N. 37)	378.299.000
21402	SPESE PER IL FUNZIONAMENTO DELLE COMMISSIONI PROVINCIALI PER L'ARTIGIANATO (L.R. 31.12.87, N. 67)	325.282.563
21416	CONTRIBUTI A COOPERATIVE ARTIGIANE DI GARANZIA E A CONSORZI FIDI ARTIGIANI PER L'INTEGRAZIONE DEL FONDO DI CUI ALL'ART. 6 DELLA L.R. 8.4.1986, N.16	5.000.000.000
21420	CONTRIBUTI PER SVILUPPO DEI CONSORZI FIDI TRA I TITOLARI DI PICCOLE IMPRESE (L.R. 20.3.1980, N.19)	2.030.452.382
21430	CONTRIBUTI ALLE SEZIONI REGIONALI DELLE ASSOCIAZIONI NAZIONALI DELLE COOPERATIVE PER LO SVILUPPO DELLA COOPERAZIONE (L.R. 7.9.1979, N.74)	1.050.000.000
21462	CONTRIBUTI PER AGEVOLARE IL CONSOLIDAMENTO E/O LA RICONVERSIONE DI FORME ASSOCIATIVE ARTIGIANE IN AREE E SETTORI DI PARTICOLARE INTERESSE REGIONALE (ART. 7 L.R. 26.9.1989, N. 35)	1.622.207.383
21464	CONTRIBUTI PER AGEVOLARE L'AVVIO DI FORME ASSOCIATIVE ARTIGIANE IN AREE E SETTORI DI PARTICOLARE INTERESSE REGIONALE (ART. 8 L.R. 26.9.1989, N.35)	123.231.540
21466	PROVVEDIMENTI PER LO SVILUPPO DEI CENTRI DI ASSISTENZA ALL'ASSOCIAZIONISMO ARTIGIANO (L.R. 26.9.1989, N. 35)	600.000.000
22030	SPESE PER LA FORMAZIONE DEL PIANO REGIONALE DELLE ACQUE MINERALI E TERMALI E DEI PIANI DI AREA (L.R. 10.10.1989, N.40)	1.000.000.000
22101	CONTRIBUTI IN CONTO CAPITALE A SOSTEGNO DELL'UTILIZZO DELLE FONTI ENERGETICHE RINNOVABILI NELL'EDILIZIA A NORMA DELLA LEGGE 29.10.1987, N. 445	111.443.000
22103	CONTRIBUTI IN CONTO CAPITALE PER IL CONTENIMENTO DEI CONSUMI ENERGETICI NEL SETTORE INDUSTRIALE A NORMA DELLA LEGGE 29.10.1987, N. 445	8.474.304.000

* * * S T A M P A D E I R E S I D U I * * *

S P E S E

CAPITOLO	DESCRIZIONE	IMPORTO A RESIDUO
22107	CONTRIBUTO IN CONTO CAPITALE AD AZIENDE AGRICOLE SINGOLE OD ASSOCIATE PER LA PRODUZIONE DI ENERGIA DA FONTI RINNOVABILI NEL SETTORE AGRICOLO A NORMA DELLA L. 29.1.1987, N. 445	1.252.000.000
22115	CONTRIBUTI PER IL FINANZIAMENTO DI INTERVENTI NEL SETTORE ENERGETICO (LEGGE 9.1.1991, N. 10)	12.645.176.500
22512	CONTRIBUTI PER LA REALIZZAZIONE DI PROGETTI SPECIFICI NEL SETTORE DELLE FONTI RINNOVABILI E DEL RISPARMIO ENERGETICO (L.R.6.3.1984, N. 9)	500.000.000
30020	INIZIATIVE REGIONALI PER PROMOZIONE ECONOMICO-FIERISTICA DEL SETTORE PRIMARIO (L.R. 14.3.1980, N. 16)	3.499.798.000
30021	INIZIATIVE REGIONALI PER LA PROMOZIONE ECONOMICA E FIERISTICA DI CUI ALLA L.R. 14.03.1980, N. 16 - SOMMA FINANZIATA CON LEGGE N. 752/ 1986	941.280.548
30024	INIZIATIVE REGIONALI DI PROMOZIONE ECONOMICA E FIERISTICA SETTORE SECONDARIO - (L.R. 14.3.1980, N. 16)	2.216.176.933
30025	INIZIATIVE REGIONALI DI PROMOZIONE ECONOMICA E FIERISTICA SETTORE SECONDARIO (L.R. 14.3.1980, N. 16) - SOMMA FINANZIATA CON QUOTA DEL FONDO NAZIONALE ARTIGIANATO	1.453.630.000
30026	INIZIATIVE REGIONALI DI PROMOZIONE DELLA QUALITA' DEI PRODOTTI (L.R. 14.3.1980 N.16)	3.400.000.000
30028	CONTRIBUTI AL COMUNE DI NOVE (VI) PER LA REALIZZAZIONE DEL MUSEO DELLA CERAMICA (L.R. 14.3.1980, N. 16)	130.629.000
31010	CONTRIBUTI ALLE ASSOCIAZIONI PRO-LOCO (L.R.31.8.83, N.45)	1.001.000.000
31024	SPESE PER MANIFESTAZIONI ED INIZIATIVE TURISTICHE IN ITALIA ED ALL'ESTERO (L.R. 17.5.1974, N.33 E ART.4 L.R.17.4.1981, N.13)	6.216.887.872
31036	CONTRIBUTI IN CONTO CAPITALE PER LA TRASFORMAZIONE, L'ADATTAMENTO E L'ARREDAMENTO DI IMMOBILI DESTINATI O DA DESTINARSI A COMPLESSI RICETTIVI PER IL TURISMO GIOVANILE (L.R. 26.7.1991, N. 17)	1.275.000.000
31040	INTERVENTI REGIONALI A FAVORE DEL TURISMO D'ALTA MONTAGNA AI SENSI DELLA LR.18.12.86, N. 52	660.057.600

* * * S T A M P A D E I R E S I D U I * * *

S P E S E

CAPITOLO	DESCRIZIONE	IMPORTO A RESIDUO
31052	CONTRIBUTI ANNUALI PER IL POTENZIAMENTO E L'AMMODERNAMENTO DEL PATRIMONIO RICETTIVO E TURISTICO (L.R. 27.4.1979, N. 28, L.R. 8.5.1980, N.55 E ART.1 L.R. 24.7.1981, N. 43)	70.000.000
31054	FONDO DI PROGRAMMAZIONE TURISTICA DI CUI ALL'ART.27 DELLA L.R. 2.4.1985, N.28 E L.R. 8. 11.1988, N. 52	2.619.500.000
31055	ASSEGNAZIONE ALLE AZIENDE DI PROMOZIONE TURISTICA DI SOMME IN SOSTITUZIONE DELLA SOPPRESSA IMPOSTA DI SOGGIORNO (D.L. 18.1.1993, N.8, CONVERTITO NELLA LEGGE 19.3.1993.N.68)	1.413.914.933
31056	SPESE PER IL FUNZIONAMENTO DELLA CONSULTA REGIONALE GUIDE, INTERPRETI E ACCOMPAGNATORI TURISTICI E PER L'EFFETTUAZIONE DEI CORSI DI AGGIORNAMENTO (L.R. 11.3.1986, N.7)	36.660.000
31058	FONDO PER LE INCENTIVAZIONI DELLE ATTIVITA' DI INTERESSE TURISTICO (L.R. 5.3.87, N.12)	3.000.000.000
31059	FONDO PER LE INCENTIVAZIONI DELLE ATTIVITA' DI INTERESSE TURISTICO (L.R. 5.3.1987,N.12)SOMMA FINANZIATA CON LEGGE 17.5.1983,N.217 - ART.13	5.599.000.000
31061	CONTRIBUTI PER INCENTIVAZIONE TURISTICO-RICETTIVA AD ESAURIMENTO DEGLI INTERVENTI PREVISTI DALLA L.R.13.3.1984,N.12-SOMMA FINANZIATA CON ASSEGNAZIONE STATALE DI CUI ALLA LEGGE 17.5.1983, N. 217	431.321.697
31069	INIZIATIVE PER IL SOSTEGNO DELLE ATTIVITA' TURISTICHE NELLE AREE INTERESSATE DA ECCEZIONALI FENOMENI DI EUTROFIZZAZIONE DI CUI ALL'ART. 1 - COMMA 1 - DELLA LEGGE 30.12.1989, N.424	56.146.580.916
31071	INIZIATIVE PER IL SOSTEGNO DELLE ATTIVITA' TURISTICHE NELLE AREE INTERESSATE DA ECCEZIONALI FENOMENI DI EUTROFIZZAZIONE DI CUI ALL'ART. 1 - COMMA 3 - ,DELLA LEGGE 30.12.1989, N. 424	7.296.099.389
31073	CONTRIBUTI PER IL FINANZIAMENTO DI INTERVENTI DI SOSTEGNO ALLE IMPRESE TURISTICHE (LEGGE25.8.1991, N. 284 E D.L. 3.5. 1991, N. 142)	11.668.000.000
31101	ATTREZZATURE SCIISTICHE NELLE DOLOMITI BELLUNESI - SOMMA FINANZIATA CON I FONDI FIO 89 (RIF. 156)	22.803.280
31620	PROGETTO MONTAGNA-CONTRIBUTI PER L'INCENTIVAZIONE TURISTICO RICETTIVA NELLE ZONE MONTANE -(L.R. 6.6.1989, N. 29)	270.000.000

* * * S T A M P A D E I R E S I D U I * * *

S P E S E

CAPITOLO	DESCRIZIONE	IMPORTO A RESIDUO
32020	INTERVENTI A FAVORE DELL'ASSOCIAZIONISMO DELLE COOPERATIVE TRA PICCOLE E MEDIE IMPRESE COMMERCIALI PER LA REALIZZAZIONE DI SPECIFICI PROGRAMMI DI INVESTIMENTO (L.R. 15.1.1985, N.2)	1.500.000.000
32048	SPESE PER IL FUNZIONAMENTO DELL'OSSERVATORIO PREZZI E PER LO SVOLGIMENTO DELLE FUNZIONI IN MATERIA DI PREZZI (L.R. 15.1.1985, N. 3 E L.R. 5.3.1987, N. 19)	300.000.000
32050	INTERVENTI REGIONALI PER LA TUTELA DEI CONSUMATORI.(L.R. 15.1.1985.N.3)	256.000.000
32070	INTERVENTI SULLE STRUTTURE DEI MERCATI ALL'INGROSSO (L.R. 10.10.1989, N. 39)	600.000.000
32220	CONTRIBUTI PER FAVORIRE LA RAZIONALIZZAZIONE E LO SVILUPPO DEL SETTORE DISTRIBUTIVO (L.R. 14.9.1979, N.77)	1.500.000.000
32250	INTERVENTI PER ASSISTENZA TECNICA NEL SETTORE COMMERCIO (L.R. 10.10.1989, N. 42)	800.000.000
40002	CONTRIBUTI AI COMUNI O LORO CONSORZI PER L'ACQUISIZIONE E L'URBANIZZAZIONE PRIMARIA DELLE AREE DA DESTINARE ALL'EDILIZIA RESIDENZIALE E PER ALTRE OPERE DI ALLACCIAMENTO AI PUBBLICI SERVIZI (L.R. 6.6.1980, N. 87)	2.000.000.000
40010	CONCORSO NEGLI INTERESSI SU MUTUI QUINDICENNALI CONTRATTI DA COOPERATIVE EDILIZIE AI SENSI DELL'ART.68 LETT.B) DELLA LEGGE 22.10.1971,N.865 (L.R.31.5.1980,N.84)	69.269.125
40025	INTERVENTI PER L'EDILIZIA CONVENZIONATA ED AGEVOLATA (ART. 36 L.5.8.1978, N. 457)	19.850.814.197
40027	CONCORSO NEGLI INTERESSI SU MUTUI QUINDICENNALI PER INTERVENTI NELL'EDILIZIA RURALE (ART.37 LEGGE 5.8.1978,N.457)	264.048.040
40029	CONCORSO NEGLI INTERESSI SU MUTUI VENTICINQUENNALI PER INTERVENTI NELL'EDILIZIA CONVENZIONATA ED AGEVOLATA -COMPLETAMENTO PROGRAMMI 1977-(ART.38 LEGGE 5.8.1978,N.457)	366.143.399
40031	INTEGRAZIONE DI CONTRIBUTI IN C/INTERESSI PER MAGGIORI ONERI SU MUTUI CONCESSI PER INTERVENTI DI EDILIZIA AGEVOLATA E CONVENZIONATA DI CUI AGLI ARTT. 36 E 38 DELLA LEGGE N. 457/78	91.177.147
40033	CONTRIBUTI IN C/INTERESSI PER ATTUAZIONE DEL PROGRAMMA DI EDILIZIA RESIDENZIALE PUBBLICA 1988/1989 (ART. 22 - COMMI 2 E 3 - DELLA LEGGE 11.3.1988, N. 67)	3.212.595.172

* * * S T A M P A D E I R E S I D U I * * *

CAPITOLO	DESCRIZIONE	IMPORTO A RESIDUO
40045	INTERVENTI PER L'EDILIZIA ABITATIVA - LEGGE 15.2.1980, N.25 ART. 9	1.253.433.148
40069	CONTRIBUTI QUINDICENNALI IN C/INTERESSI PER ACQUISTO, RECUPERO, COSTRUZIONE DELLA PRIMA CASA DI ABITAZIONE - SOMMA FINANZIATA CON ASSEGNAZIONE STATALE DI CUI ALL'ART.5 BIS DELLA LEGGE 5.4.1985, N.118	1.260.412.985
40070	CONTRIBUTI QUINDICENNALI IN C/INTERESSI PER ACQUISTO, RECUPERO, COSTRUZIONE DELLA PRIMA CASA DI ABITAZIONE (ART. 8 L.R. 28.1.1986, N. 5)	1.414.393.260
40080	FONDO SOCIALE PER L'INTEGRAZIONE DELLE SPESE PER I SERVIZI ACCESSORI DELLE ABITAZIONI A SOGGETTI AVENTI DIRITTO DI CUI ALL'ART.35 DELLA L.R.20.03.90 N.19	1.383.309.000
40084	INTERVENTI STRAORDINARI PER LA REALIZZAZIONE DA PARTE DEGLI I.A.C.P. DI PROGRAMMI DI RECUPERO DI ABITAZIONI DA CEDERE IN LOCAZIONE (L.R. 26.9.89, N. 36)	2.000.000.000
40086	INTERVENTI STRAORDINARI PER LA REALIZZAZIONE DA PARTE DEI COMUNI DI PROGRAMMI DI RECUPERO DI ABITAZIONI DA CEDERE IN LOCAZIONE (L.R. 26.9.1989, N. 36)	2.000.000.000
40088	INTERVENTI STRAORDINARI PER LA REALIZZAZIONE DA PARTE DI IMPRESE, DI COOPERATIVE EDILI ZIE E LORD CONSORZI DI PROGRAMMI DI COSTRUZIONE E RECUPERO DI ABITAZIONI DA CEDERE IN LOCAZIONE (L.R. 26.9.1989, N.36)	4.000.000.000
40092	CONTRIBUTI IN C/CAPITALE AGLI I.A.C.P. PER IL FINANZIAMENTO DI PROGRAMMI DI MANUTENZIONE STRAORDINARIA DELLE ABITAZIONI DA DESTINARE ALLA LOCAZIONE (L.R. 26.9.1989, N. 36)	1.000.000.000
40094	CONTRIBUTI IN C/CAPITALE A CO MUNI PER IL FINANZIAMENTO DI PROGRAMMI DI MANUTENZIONE STRAORDINARIA DELLE ABITAZIONI DA DESTINARE ALLA LOCAZIONE (L.R.26.9.1989, N. 36)	916.000.000
40098	ISTITUZIONE DELL'OSSERVATORIO SULLA CASA (L.R. 6.9.88, N.51)	210.000.000
43003	SPESE PER LA REALIZZAZIONE DELLA CARTA GEOMORFOLOGICA REGIONALE (ART. 18 LETT. G), II COMMA, DELLA LEGGE 11.3.1988, N. 67	206.000.000
43010	CONTRIBUTI A COMUNI E AI CONSORZI DI COMUNI PER LA PREDISPOSIZIONE DI STRUMENTI URBANISTICI (L.R. 31.5.1980, N.80, L.R. 27.6.1985, N. 61 E L.R. 5.3.1985, N. 24)	5.449.171.000

* * * S T A M P A D E I R E S I D U I * * *

S P E S E

CAPITOLO	DESCRIZIONE	IMPORTO A RESIDUO
43050	CONTRIBUTI PER OPERE DI STRAORDINARIA MANUTENZIONE, RESTAURO E RISANAMENTO CONSERVATIVO DI EDIFICI ADIBITI AL CULTO E DI EDICOLE CHE SIANO TESTIMONIANZA DI TRADIZIONI POPOLARI E RELIGIOSE DEL VENETO (ART. 3 LETT. A) E B) L.R. 20.8.1987, N. 44)	2.364.900.000
44004	CONTRIBUTI COSTANTI TRENTACINQUENNALI SU MUTUI CONTRATTI DA ENTI LOCALI PER ILLUMINAZIONE PUBBLICA E SEDI MUNICIPALI (LEGGE 3.8.1949, N.589 E SUCCESSIVE MODIFICAZIONI)	1.200.000.000
45034	CONTRIBUTI PER I PORTI MARITTIMI DI VENEZIA E CHIOGGIA AI SENSI DELL'ART.2 IV COMMA L.R.28.01.1982, N.8	1.200.000.000
45101	ASSE IDROVIARIO PADOVA - VENEZIA E PORTO INTERNO DI PADOVA SOMMA FINANZIATA CON I FONDI FIO 89 (RIF. 154)	14.007.179.043
45110	SPESE PER MANUTENZIONE DI OPERE DI NAVIGAZIONE INTERNA IN TERREZIONALE E SPESE DI GESTIONE E DI FUNZIONAMENTO DEI CAN TIERI-OFFICINA E DEGLI IMPIANTI RICADENTI SULLE LINEE NAVI GABILI INTERREGIONALI (L.R.10.8.1979, N.50 E L.R. 30.3.1982, N. 11)	958.874.008
45112	SPESE PER MANUTENZIONE DI OPERE DI NAVIGAZIONE INTERNA E DI PORTI INTERNI E SPESE DI GESTIONE E DI FUNZIONAMENTO DEI CANTIERI - OFFICINA E DEGLI IMPIANTI RICADENTI SULLE LINEE NAVIGABILI DI COMPETENZA REGIONALE (L.R. 10.8.1979, N.49 E L.R. 30.3.1982, N. 11)	2.698.008.573
45120	INTERVENTI STRAORDINARI A SOSTEGNO DELLA NAVIGAZIONE INTERNA SULLE LINEE NAVIGABILI DEL BRENTA (L.R.20.1.1988, N.2)	1.500.000.000
45122	INTERVENTI STRAORDINARI A SOSTEGNO DELLA NAVIGAZIONE INTERNA SUL LAGO DI GARDA (L.R. 20.1.1988, N.1)	1.000.000.000
45135	INTERVENTI PER LA REALIZZAZIONE DEL SISTEMA IDROVIARIO PADANO VENETO DI CUI ALLA LEGGE N. 380/90	22.000.000.000
45152	INTERVENTI PER LA REALIZZAZIONE DI SEGNALETICA DI ENTRATA E USCITA DAI PORTI DEL LAGO DI GARDA (L.R. 1.12.89, N. 52)	78.744.074
45192	SPESE PER RIMOZIONI DI NATANTIE DI MATERIALI SOMMERSI PERICOLOSI PER LA NAVIGAZIONE (L.R. 24.11.1987, N.55)	100.000.000
45204	CONTRIBUTI COSTANTI TRENTACINQUENNALI SU MUTUI CONTRATTI DA ENTI LOCALI PER COSTRUZIONE E SISTEMAZIONE STRADE (LEGGI 3.8.1948, N.589; 15.12.1953, N.184; 21.4.1962, N.181; 9.4.1971, N. 167)	5.025.965

* * * S T A M P A D E I R E S I D U I * * *

CAPITOLO	DESCRIZIONE	IMPORTO A RESIDUO
45208	CONTRIBUTI COSTANTI QUINDICENNALI SU MUTUI CONTRATTI DA ENTI LOCALI PER COSTRUZIONE E SISTEMAZIONE DI STRADE COMUNALI (L.R. 16.8.1984, N.42)	14.720.000
45226	PARTECIPAZIONE DELLA REGIONE VENETO ALLA SPESA ED ALLA ESECUZIONE DEL PONTE SUL FIUME TAGLIAMENTO IN LOCALITA' BEVAZZANA (L.R.15.11.1983.N.56)	50.667.825
45228	CONTRIBUTI ALLE AMMINISTRAZIONI PROVINCIALI A TITOLO DI CORSO NELLE SPESE DI MANUTENZIONE ORDINARIA DELLE STRADE PROVINCIALI (ART. 9 LR. 14.03.1980, N. 17)	2.000.000.000
45252	PARTECIPAZIONE AZIONARIA DELLA REGIONE VENETO ALLA S.P.A. AUTOVIE VENETE (LR 29.4.1985, N. 35)	2.000.000.000
45280	CONTRIBUTI IN CONTO CAPITALE PER L'ADEGUAMENTO DELLA VIABILITA' STATALE, AL FINE DI MIGLIORARE LA MOBILITA' E LA SICUREZZA DEL SISTEMA DEI TRASPORTI REGIONALI (ART. 3-COMMA 1, LETT. A),B),C),H),I) - ART. 7 E ART. 16 - COMMA 2 - LETT. A) DELLA L.R. 30.12.1991, N. 39)	20.000.000.000
45282	CONTRIBUTI IN CONTO CAPITALE A FAVORE DELLE AMMINISTRAZIONI PROVINCIALI E COMUNALI PER L'ADEGUAMENTO DELLA VIABILITA' COMUNALE E PROVINCIALE, AL FINE DI MIGLIORARE LA MOBILITA' E LA SICUREZZA DEL SISTEMA DEI TRASPORTI REGIONALI (ARTT. 8, 9 E 16 LETT. B) E C) DELLA L. R. 30.12.1991, N. 39)	17.100.000.000
45284	CONTRIBUTI IN CONTO CAPITALE A FAVORE DI PROVINCE, COMUNI, COMUNITA' MONTANE ED ENTI DI GESTIONE DEI PARCHI E DELLE RISERVE NATURALI PER LA REALIZZAZIONE DI PISTE CICLABILI, AL FINE DI CONSENTIRE LA MOBILITA' DEGLI UTENTI IN CONDIZIONI DI SICUREZZA (ARTT.10,11,16 - COMMA 2 LETT.B) - L.R. N. 39/91)	6.264.300.000
45322	CONTRIBUTI IN CONTO CAPITALE PER L'ELIMINAZIONE DI PASSAGGI A LIVELLO E PER L'ADEGUAMENTO DI SOTTOPASSI FERROVIARI A NORMA DELL'ART. 4 DELLA L.R. 28.1.82, N.8 E ART. 7 L.R. 24.2.1987, N. 6 E ART. 11 -COMMA 2 L.R. 2.4.1985, N. 30)	4.000.000.000
45640	CONTRIBUTO AI COMUNI E ALLE COMUNITA' MONTANE PER L'ACQUISTO DI ATTREZZATURE E MACCHINARI PER LO SGOMBERO DELLA NEVE (L. R. 6.6.1983, N. 31)	308.000.000
45754	CONTRIBUTO STRAORDINARIO A FAVORE DELLE AZIENDE DI TRASPORTO PUBBLICO LOCALE PER I NUOVI INTROITI DERIVANTI DA AGEVOLAZIONI TARIFFARIE (L.R. 20.12.1991, N. 35)	800.000.000

* * * S T A M P A D E I R E S I D U I * * *

* * * S P E S E

CAPITOLO	DESCRIZIONE	IMPORTO A RESIDUO
45760	CONTRIBUTO ALLE AZIENDE O AI CONSORZI DI BACINO ESERCENTI SERVIZI PUBBLICI DI LINEA DI COMPETENZA REGIONALE PER L'ADEGUAMENTO DEL FONDO DI BUONSCITA AL PERSONALE DIPENDENTE (ART. 51 L.R. 8.5.1985, N.54)	472.682.696
45769	SPESE RELATIVE AL CONCORSO DELLO STATO NEL FINANZIAMENTO DEGLI ONERI DERIVANTI DALL'APPLICAZIONE DEL CONTRATTO NAZIONALE COLLETTIVO DEGLI AUTOFEROTRAMVIARI (ART. 1 D.L. 15.6.90 N. 151, CONVERTITO NELLA LEGGE 4.8.1990, N. 226)	829.078.000
45773	QUOTA DEL FONDO COMUNE PER IL RIPIANO DEI DISAVANZI DI ESERCIZIO DELLE AZIENDE DI TRASPORTO PUBBLICO E PRIVATO DI COMPETENZA REGIONALE - EX ART.9 LEGGE N.151/81 E ART. 3 LEGGE FINANZIARIA STATO 1993	82.539.177.036
45775	INTERVENTI PER IL POTENZIAMENTO E L'AMMODERNAMENTO DEI VEICOLI E IMPIANTI FISSI E DELLE RELATIVE ATTREZZATURE A SERVIZIO DEL TRASPORTO PUBBLICO TERRESTRE DI PERSONE, PREVISTO DALLA LEGGE 10.4.1981, N.151	13.675.500.000
45778	CONCESSIONE DI UN CONTRIBUTO ANNUO AI COMUNI CHE GESTISCONO SERVIZI DI TRASPORTO PER IL COLLEGAMENTO VIARIO TRA RIVE OPPOSTE (L.R. 6.11.1984, N.53)	200.000.000
45790	SPESE PER L'ESECUZIONE DI LAVORI DI CONSOLIDAMENTO DI TERRE INSTABILI E PER LA PROTEZIONE DEL TRONCO FERROVIARIO PONTE NELLE ALPI-CALALZO (L.R.27.7.1979, N. 47)	539.000.000
45796	INTERVENTI REGIONALI NEL SETTORE DELLE LINEE FUNIVIARIE E DELLE PISTE DA SCI (L.R. 6.3.1990, N. 18)	3.897.410.000
50020	CONTRIBUTI STRAORDINARI IN CONTO CAPITALE PER IL MIGLIORAMENTO E LA RAZIONALIZZAZIONE DELL'APPROVVIGIONAMENTO IDROPOTABILE NEL VENETO AD ESAURIMENTO DEGLI INTERVENTI PREVISTI DALLA L.R. 19.7.1983, N. 38	105.152.219
50036	INTERVENTI REGIONALI PER LA SISTEMAZIONE E L'ADEGUAMENTO DI IMPIANTI DI POTABILIZZAZIONE E PER L'APPROVVIGIONAMENTO IDROPOTABILE (L.R. 16.8.1984, N. 42)	6.500.000.000
50055	INTERVENTI PER IL DISINQUINAMENTO DELLE RISORSE IDRICHE DESTINATE ALL'APPROVVIGIONAMENTO IDROPOTABILE AI SENSI DELL'ART. 9 DEL D.L. 5.2.1990, N.16 CONVERTITO NELLA LEGGE 5.4.1990, N. 71	63.898.133.108

* * * STAMPA DEI RESIDUI * * *

CAPITOLO	DESCRIZIONE	IMPORTO A RESIDUO
50058	SISTEMAZIONE ED ADEGUAMENTO IMPIANTI DI POTABILIZZAZIONE ALIMENTATI DALLE ACQUE DEL FIUME ADIGE (ART.8 L.R. 16-01-90, N.4)	3.701.658
50103	IMPIANTO DI TRATTAMENTO ECOLOGICO R.S.U. DEL COMPRESORIO DI VERONA (1 LINEA DI SELEZIONE, 2 LINEE DI COMPOSTAGGIO) SOMMA FINANZIATA CON I FONDI FIO 89 (RIF. 163)	14.980.000.000
50136	CONTRIBUTI IN UNICA SOLUZIONE PER LA COSTRUZIONE DI IMPIANTI DI DEPURAZIONE TIPO, A CARATTERE CONSORTILE E DI COLLETTORI PRINCIPALI (L.R. 29.6.1981, N. 30)	2.000.000.000
50138	CONTRIBUTI AI CONSORZI TITOLARI DI IMPIANTI DI DEPURAZIONE TIPO A CARATTERE CONSORTILE SULLE SPESE DI GESTIONE DEGLI IMPIANTI (ART.25 L.R.20.12.85, N.66)	850.000.000
50141	COSTRUZIONE PIATTAFORMA PER IL TRATTAMENTO DEI RIFIUTI TOS SICI NOCIVI IN LOCALITA' VENEZIA-MARGHERA - SOMMA FINANZIATA CON I FONDI F.I.O. 1986/88	2.166.493.355
50161	DISINQUINAMENTO DEL BACINO GARDA-MINCIO-PO-LAGO DI GARDA (COLL. E SOLLEVAMENTI COMUNI DI MALCESINE BRENZONE, TORRI DEL BENACO, GARDA, BARDOLINO, LAZISE) SOMMA FINANZIATA CON I FONDI FIO 89 (RIF. 159)	2.835.452.312
50162	SPESE PER STUDI, RICERCHE E INDAGINI E RILEVAMENTI PER LA TUTELA DELL'AMBIENTE	577.600.000
50165	DISINQUINAMENTO DELL'AREA PADANA -DEPURAZIONE DEI CARICHI ORGANICI, RISANAMENTO DELLA FALDA ACQUIFERA, ABBATTIMENTO INQUINAMENTO ALLEVAMENTI ZOOTECNICI E VALORIZZAZIONE AREE NATURALISTICHE AI SENSI ART. 18 DELLA LEGGE 11.3.1988, N.67	3.701.692.678
50179	INTERVENTI PER IL DISINQUINAMENTO DEL BACINO DEL GARDA-MINCIO-PO - SOMMA FINANZIATA CON I FONDI F.I.O. 1986/88	3.525.110.999
50181	INTERVENTI PER IL DISINQUINAMENTO DEL BACINO DEL GORZONE E POTENZIAMENTO DEGLI IMPIANTI UBICATI NELLA PARTE MEDIA - SOMMA FINANZIATA CON I FONDI FIO 1986/1988	3.388.000.000
50185	INTERVENTI PER IL DISINQUINAMENTO DELLA LAGUNA DI VENEZIA E POTENZIAMENTO IMPIANTI DI FUSINA E CAMPALTO - SOMMA FINANZIATA CON I FONDI FIO 1986/88	3.093.330.975
50187	INTERVENTI PER IL DISINQUINAMENTO DELLA FASCIA COSTIERA BALNEARE TRA I FIUMI SILE E TAGLIAMENTO - SOMMA FINANZIATA CON I FONDI F.I.O. 1986/88	1.389.000.000

* * * S T A M P A D E I R E S I D U I * * *

S P E S E

CAPITOLO	DESCRIZIONE	IMPORTO A RESIDUO
50189	INTERVENTI PER IL DISINQUINAMENTO DEGLI SCARICHI CIVILI ED INDUSTRIALI DEL BACINO BRENTA BACCHIGLIONE ALTO VICENTINO OC CIDENTALE - SOMMA FINANZIATA CON I FONDI F.I.O. 1986/88	1.506.321.047
50191	INTERVENTI PER IL DISINQUINAMENTO DEGLI SCARICHI CIVILI ED INDUSTRIALI DEL BACINO BRENTA BACCHIGLIONE ALTO VICENTINO O RIENTALE-SOMMA FINANZIATA CON I FONDI F.I.O. 1986/88	3.348.038.901
50195	DISINQUINAMENTO BACINO BRENTA-BACCHIGLIONE - LOTTO CASTELLA NA (IMPIANTI DI DEPURAZIONE CASTELFRANCO-SALVATRONDA E COL LETTORI DA 1.2 A 1.5 E DA 1.7 A 1.16) SOMMA FINANZIATA CON I FONDI FIO 89 (RIF. 157)	3.874.009.174
50240	SPESE PER L'INFORMAZIONE IN MATERIA AMBIENTALE	996.373.162
50245	INTERVENTI PER LA REDAZIONE DI PIANI DI BONIFICA DI AREE IN QUINATE E PER LA REALIZZAZIONE DI OPERE DI BONIFICA (LEGGE 29.10.1987, N. 441)	657.921.447
50254	ATTUAZIONE DEI PROGRAMMI DI RILEVAMENTO PER LA DETERMINAZIO NE DELLE CARATTERISTICHE QUALITATIVE DELL'ARIA E DEI CORPI IDRICI. ACQUISIZIONE E MANUTENZIONE DEI DISPOSITIVI DI CON TROLLO-ELAB. NE DATI RIGUARDANTI LA TUTELA DELLE ACQUE E LA PREVENZ. DELL'INQUINAMENTO DELL'ARIA (L.R. 16.4.1985, N. 33)	2.243.254.997
50256	PRONTO INTERVENTO PER FENOMENI OCCASIONALI DI INQUINAMENTO (L.R. 16.4.1985, N.33)	262.000.000
50270	CONTRIBUTO AGLI ENTI LOCALI E LORO CONSORZI PER L'ATTUAZIONE DI INIZIATIVE CONCERNENTI LA RACCOLTA DIFFERENZIATA DEI RI FIUTI (L.R. 23.4.1990, N. 31)	2.300.000.000
50301	INTERVENTI PER LA RAZIONALIZZAZIONE E LA MUTUA INTEGRAZIONE DEGLI ACQUEDOTTI DELL'ALTO TREVIGIANO - SOMMA FINANZIATA CON I FONDI F.I.O. 1986/88	1.000.000.000
50302	CONTRIBUTI COSTANTI TRENTACINQUENNALI SU MUTUI CONTRATTI DA ENTI LOCALI PER LA COSTRUZIONE DI ACQUEDOTTI E FOGNATURE (LEGGE 3.8.1949, N.589 E D.P.R.11.3.1968, N.1090)	52.761.920
50307	INTERVENTI PER LA RAZIONALIZZAZIONE E LA MUTUA INTEGRAZIONE DEGLI ACQUEDOTTI DELLE VALLI DELL'AGNO E DEL CHIAMPO - SOM MA FINANZIATA CON I FONDI FIO 1986/1988	5.407.839.025
50310	CONTRIBUTI COSTANTI QUINDICENNALI SU MUTUI CONTRATTI DAI CO MUNI, DA CONSORZI DI COMUNI E DALLE COMUNITA' MONTANE PER CO STRUZIONE DI ACQUEDOTTI, FOGNATURE E CIMITERI (L.R.16.8.1984, N.42)	61.725.000

* * * S T A M P A D E I R E S I D U I * * *

CAPITOLO	DESCRIZIONE	IMPORTO A RESIDUO
50322	CONTRIBUTI COSTANTI VENTENNALI AI COMUNI, AI CONSORZI DI CO MUNI E ALLE COMUNITA' MONTANE SU MUTUI CONTRATTI PER LA ESE CUZIONE DI OPERE FOGNARIE ED ACQUEDOTTISTICHE (L.R. 16.8.19 84, N.42)	1.135.984.755
50511	SALVAGUARDIA DI VENEZIA -INTERVENTI STRAORDINARI NEL SETTORE DELLE OPERE IGIENICHE (ART.5 LETT. A LEGGE 29.11.84,N.798)	138.751.479.848
50515	INTERVENTI PER LA REALIZZAZIONE DI INIZIATIVE DI RISANAMEN TO,DISINQUINAMENTO E PREVENZIONE DA INQUINAMENTI E DI TUTELA AMBIENTALE PER LA SALVAGUARDIA DI VENEZIA (ART. 2 LETT.B) LEGGE 8.11.1991, N. 360)	6.500.000.000
50610	INTERVENTI IN MATERIA DI ACQUEDOTTI PER USO IDROPOTABILE-CON CESSIONE DI CONTRIBUTI ALLE COMUNITA' MONTANE AI SENSI DEL LA L.R. 6.6.1983, N.29 -INTERVENTI STRAORDINARI 24/D, 25/D, 26/D, 27/D E 28/D (ART. 10 LETT. I L.R. 6.9.1983, N.48)	1.300.000.000
51012	SPESE PER INIZIATIVE DI SENSIBILIZZAZIONE E PROPAGANDA PER LA TUTELA DI ALCUNE SPECIE DIFAUNA INFERIORE, DELLA FLORA E LA DISCIPLINA DELLA RACCOLTA DI FUNGHI (ART.2 L.R.15.11.74, N.53)	225.893.934
51020	SPESE PER INTERVENTI REGIONALI NEL SETTORE SPELEOLOGICO (L.R. 8.5.1980, N.54)	100.000.000
51040	CONTRIBUTI REGIONALI PER INTERVENTI PER RICOMPOSIZIONI AM BIENTALI DELLE AREE DI CAVA ABBANDONATE O DISMESSE (L.R.7.9. 1982,N.44)	390.307.235
51050	CONTRIBUTI ANNUALI AGLI ENTI DI GESTIONE DI PARCHI NATURALI PER SPESE DI IMPIANTO E DI FUNZIONAMENTO (L.R. 16.8.1984, N. 40)	12.140.000.000
51059	INTERVENTI REGIONALI PER L'ATTUAZIONE DEL PROGRAMMA DI VIGI LANZA COSTIERA E PER LA PREVENZIONE ED IL CONTROLLO DEGLI IN QUINAMENTI DEL MARE - SPESE DI GESTIONE - (LEGGE 31.12.82, N. 979 E ART. 3 LEGGE 4.8.89, N. 283)	458.799.500
51063	INTERVENTI REGIONALI PER LA RACCOLTA E LO SMALTIMENTO DEL MATERIALE ORGANICO RIVERSATO SUGLI ARENILI DEL MARE ADRIATI CO (LEGGE 19.3.1990, N. 57)	4.162.200.000
51071	INTERVENTI PER IL DISINQUINAMENTO DEL BACINO DELL'ADIGE AI SENSI DELL'ART. 31 DELLA LEGGE N. 183/1989 E DELL'ART. 9 DELLA LEGGE N. 253/1990	10.500.000.000

* * * S T A M P A D E I R E S I D U I * * *

S P E S E

CAPITOLO	DESCRIZIONE	IMPORTO A RESIDUO
51073	INTERVENTI PER IL DISINQUINAMENTO DEL BACINO DEL PO AI SENSI DELL'ART. 31 DELLA LEGGEN. 183/1989 E DELL'ART. 9 DELLA LEGGE N. 253/1990	3.500.000.000
51075	INTERVENTI PER IL DISINQUINAMENTO DEI BACINI DEI FIUMI DEL L'ALTO ADRIATICO AI SENSI DELL'ART.31 DELLA LEGGE N. 183/89 E DELL'ART. 9 DELLA LEGGE N. 253/1990	22.662.000.000
51077	INTERVENTI DI DIFESA DEL SUOLONEL BACINO DI RILIEVO INTERREGIONALE "LEMENE" AI SENSI DELL'ART.31 DELLA LEGGE N. 183/89 E ART. 9 DELLA LEGGE N. 253/90	903.000.000
51079	INTERVENTI DI DIFESA DEL SUOLONEL BACINO DI RILIEVO INTERREGIONALE " FISSERO, TARTARO, CANAL BIANCO, PO DI LEVANTE " AI SENSI DELL'ART. 31 DELLA LEGGEN. 183/89 E ART. 9 DELLA LEGGE N. 253/90	5.998.000.000
51081	INTERVENTI DI DIFESA DEL SUOLONEI BACINI DI RILIEVO REGIONALE DEL SILE, LAGUNA DI VENEZIAE PIANURA TRA PIAVE E LIVENZA AI SENSI DELL'ART.31 DELLA LEGGE N. 183/79 E ART. 9 DELLA LEGGE N. 253/90	12.434.000.000
51083	SPESE PER STUDI FINALIZZATI ALLA REDAZIONE DEI PIANI DEI BACINI REGIONALI DEL SILE, LA GUNA DI VENEZIA, PIANURA TRA PIAVE E LIVENZA AI SENSI DELLALEGGE 18.5.1989, N. 183	1.380.000.000
51201	SPESE PER LA REALIZZAZIONE DELPROGRAMMA TRIENNALE 1989-91 PER LA TUTELA AMBIENTALE - PROGRAMMA "SMAR" (ART. 6 LEGGE 28.8.89, N. 305)	3.000.000.000
51203	SPESE PER LA REALIZZAZIONE DELPROGRAMMA TRIENNALE 1989-91 PER LA TUTELA AMBIENTALE - PROGRAMMA "DEAC" (ART.2 BIS LEGGE 4.8.89, N. 283; ART. 6 LEGGE 28.8.89, N. 305; ART. 5 LEGGE 24.3.87, N. 119)	31.400.000.000
51207	SPESE PER LA REALIZZAZIONE DELPROGRAMMA TRIENNALE 1989-91 PER LA TUTELA AMBIENTALE - PROGRAMMA "DERSP" (ART. 6 LEGGE 28.8.89, N. 305)	5.800.000.000
52002	MANUTENZIONE DELLE OPERE IDRAULICHE DI COMPETENZA REGIONALE (L.R.8.5.1980, N.52)	8.293.845.021
52004	INTERVENTI PER LA SISTEMAZIONE ED IL RISTABILIMENTO DELLE OPERE IDRAULICHE DI COMPETENZA REGIONALE (L.R. 8.5.1980, N.52)	868.505.000

* * * STAMPA DEI RESIDUI * * *

CAPITOLO	DESCRIZIONE	IMPORTO A RESIDUO
52202	CONSOLIDAMENTO E TRASFERIMENTO ABITATI (LL.RR.31.8.1979,N. 66 E 8.5.1980, N. 57)	500.403.425
53007	INTERVENTI REGIONALI URGENTI PER LA SISTEMAZIONE IDROGEOLOGICA DEL BACINO DELL'ALTO PIAVE(ART. 2 LEGGE 1.12.86,N.879)	2.600.000.000
53010	INTERVENTI REGIONALI DI PREVENZIONE E SOCCORSO PER CALAMITA' NATURALI (LL.RR. 9.1.1975,N.1 E L.R. 23.8.1979, N.58)	7.943.812.193
53015	CONTRIBUTI AD ENTI LOCALI PER IL RIPRISTINO DI OPERE PUBBLICHE DANNEGGIATE DA AVVERSITA' ATMOSFERICHE NEGLI ANNI 1986 E 1987 (ART.5 LEGGE 27.3.1987,N.120;ART.1 LEGGE 10.11.1987, N. 470 E ART.4 LEGGE 19.3.1988,N.85)	89.500.000
53020	SPESE PER DOTARE I SERVIZI REGIONALI DELLA PROTEZIONE CIVILE LE DI ATTREZZATURE MACCHINE E IMPIANTI DI RILEVAMENTO A NORMA DELL'ART.11 DELLA L.R. 27. 11.1984, N. 58	22.395.250
53021	RIPRISTINO DI OPERE DI ENTI PUBBLICI NELLE ZONE DEVASTATE DALLA CATASTROFE DEL VAJONT (LEGGE 4.11.1963, N. 1457 E SUCCESSIVE MODIFICAZIONI ED INTEGRAZIONI)	393.260.397
53024	CONTRIBUTI ALLE ASSOCIAZIONI DI VOLONTARIATO RICONOSCIUTO A NORMA DELLE VIGENTI LEGGI PER LO SVOLGIMENTO DELLE ATTIVITA' DI PROTEZIONE CIVILE (ART.14 L.R.27.11.1984, N.58)	99.995.000
53025	INTERVENTI PER LA LOTTA ALL'EUTROFIZZAZIONE DELLE ACQUE COSTIERE DEL MARE ADRIATICO - IMPIANTI COSTIERI E DEPURAZIONE DEGLI EFFLUENTI (ART.2/BIS COMMA 5, DELLA LEGGE 4.8.1989 N. 283)	51.658.719.795
53033	INTERVENTI STRAORDINARI DI SISTEMAZIONE IDROGEOLOGICA RELATIVA A MOVIMENTI FRANOSI NEL COMUNE DI DI CHIES D'ALPAGO AI SENSI DELLE LEGGI 27.3.87, N. 120 E 3.7.1991,N. 195 (ORDINANZE N. 2158/FPC DEL 9.8.91 E N. 2262/FPC DEL 7.5.1992)	3.215.853.630
53034	SPESE PER L'ATTUAZIONE DI UNA CAMPAGNA SCIENTIFICA SULLA QUALITA' DELLE ACQUE DELL'ADRIATICO (L.R. 23.4.1990, N. 29)	1.000.000.000
53035	FINANZIAMENTO PROGETTI PER IL CONTENIMENTO DEI FENOMENI DI EUTROFIZZAZIONE AI SENSI DELLO ART. 17 - COMMA 36 - DELLA LEGGE 11.3.1988, N. 67	645.658.750
53038	INTERVENTI A FAVORE DELLE POPOLAZIONI COLPITE DA CALAMITA' NATURALI (L.R. 12.1.1990, N.3)	500.000.000

* * * S T A M P A D E I R E S I D U I * * *

CAPITOLO	DESCRIZIONE	IMPORTO A RESIDUO
53042	CONTRIBUTO IN CONTO CAPITALE AL COMUNE DI CHIOGGIA PER IL RIPRISTINO DEI PENNELLI STAGIONALI ALLE FOCI DEI FIUMI ADIGE E BRENTA (L.R. 24.1.1992, N. 7)	100.000.000
53043	PROVIDENZE A FAVORE DI IMPRESE CON SEDE NEI COMUNI DI CUI ALL'ART. 1 - LETT. B) - DELLA LEGGE 19.11.1987, N. 470, DANNEGGIATE DA EVENTI ALLUVIONALI VERIFICATISI NELL'ANNO 1987 (ORDINANZA N. 2141/FPC DEL 7. 6.1991)	863.576.491
53045	INTERVENTI REGIONALI URGENTI PER FRONTEGGIARE LE EMERGENZE CONSEGUENTI ALLE ECCEZIONALI AVVERSITA' ATMOSFERICHE VERIFICATE DAL LUGLIO 1990 AL GEN NAIO 1991, AI SENSI DELL'ART.5 - COMMA 1 - DEL D.L. N.142/91 CONVERTITO NELLA LEGGE 3.7.91, N. 195 (ORDINANZA N. 2183/ FPC DEL 4.12.1991)	4.500.000.000
53202	CONTRIBUTO PER LA COSTRUZIONE DEL "PONTE DELLA VITTORIA" SUL FIUME PIAVE E RELATIVE OPERE STRADALI NEL COMUNE DI BELLUNO (ART. 10 LEGGE FINANZIARIA)	1.200.000.000
53205	CONTRIBUTI PER LA RIPARAZIONE E RICOSTRUZIONE DEI FABBRICATI DI PROPRIETA' PRIVATA NELLE ZONE DEVASTATE DALLA CATASTROFE DEL VAJONT (LEGGE 4.11.1963, N.1457 E LEGGE 31.5.1964, N. 357)	16.000.000
53215	CONTRIBUTI PER LA RIPARAZIONE E RICOSTRUZIONE DI FABBRICATI URBANI DI PROPRIETA' PRIVATA DI QUALSIASI NATURA E DESTINAZIONE DANNEGGIATI O DISTRUTTI DALLE ALLUVIONI E MAREGGIATE DELL'AUTUNNO 1966 (ART.1 LEGGE 28.3.1968, N.525)	7.578.080
60009	QUOTA DEL FONDO SANITARIO REGIONALE - PARTE CORRENTE - IN GESTIONE ACCENTRATA PRESSO LA REGIONE (LEGGE 27.12.1983, N. 833 E L.R. 20.7.1989, N. 21 -ART.17) REALIZZAZIONE PROGETTI OBIETTIVO, PROGRAMMI E AZIONI PROGRAMMATICHE	7.635.572.775
60013	QUOTA DEL FONDO SANITARIO REGIONALE DI PARTE CORRENTE IN GESTIONE ACCENTRATA PRESSO LA REGIONE DI CUI ALLA LEGGE 27.12.1983, N. 833 E L.R. 20.7.1989, N. 21 - ART.17 - SPESE PER L'ABBATTIMENTO DI ANIMALI INFETTI E PER VARI INTERVENTI SPECIFICI IN MATERIA DI VETERINARIA	3.838.678.872
60019	QUOTA DEL FONDO SANITARIO REGIONALE IN CONTO CAPITALE PER SPESE DI INVESTIMENTO (LEGGE 23.12.1978, N. 833 ART. 51 E L.R. 20.7.1989, N. 21 ARTT. 17 E 18)	210.573.360.574
60025	QUOTA DEL FONDO SANITARIO REGIONALE DI PARTE CORRENTE DA UTILIZZARE AI SENSI DELL'ART.21-IV' COMMA- DELLA LEGGE 19.5.1976, N.335	14.889.614.460

* * * S T A M P A D E I R E S I D U I * * *

CAPITOLO	DESCRIZIONE	IMPORTO A RESIDUO
60027	ATTUAZIONE PROGETTI DI INVESTIMENTO REALIZZATI CON QUOTE DEL FONDO SANITARIO REGIONALE IN CONTO CAPITALE GIA' INDIVIDUATI DAI P.S.S.R. "84/86" E "89/91"	7.571.143.000
60039	QUOTA DEL FONDO SANITARIO REGIONALE DI PARTE CORRENTE IN GESTIONE ACCENTRATA PRESSO LA REGIONE - PROVVIDENZE A FAVORE DELLE PERSONE NON AUTOSUFFICIENTI ASSISTITE A DOMICILIO (ART. 27 LEGGE N. 833/78 E L.R. 9.1991, N. 28)	9.999.999.728
60043	QUOTA DEL FONDO SANITARIO REGIONALE DI PARTE CORRENTE IN GESTIONE ACCENTRATA PRESSO LA REGIONE - LEGGE 27.12.1983, N. 833 - E L.R. 20.7.1989, N. 21 ART. 17 - REALIZZAZIONE DI AZIONI PROGRAMMATICHE: "TUTELA SALUTE ANZIANI"	20.447.075.000
60045	QUOTA DEL FONDO SANITARIO REGIONALE DI PARTE CORRENTE IN GESTIONE ACCENTRATA PRESSO LA REGIONE - LEGGE 23.12.1978, N. 833 E L.R. 20.7.1989, N. 21 ART. 17 - REALIZZAZIONE P.O. "PREVENZIONE, ASSISTENZA E REINSERIMENTO TOSSICODIPENDENTI"	2.363.609.518
60047	QUOTA DEL FONDO SANITARIO REGIONALE DI PARTE CORRENTE IN GESTIONE ACCENTRATA PRESSO LA REGIONE - LEGGE 23.12.1978, N. 833 E L.R. 20.7.1989, N. 21 ART. 17 - "REALIZZAZIONE AZIONI STRUMENTALI"	15.350.807.635
60049	QUOTA DEL FONDO SANITARIO REGIONALE DI PARTE CORRENTE IN GESTIONE ACCENTRATA PRESSO LA REGIONE - LEGGE 23.12.1978, N. 833 E L.R. 20.7.1989, N. 21 ART. 17 - "ASSISTENZA ANZIANI NON AUTOSUFFICIENTI"	57.408.927.451
60051	QUOTA DEL FONDO SANITARIO REGIONALE DI PARTE CORRENTE IN GESTIONE ACCENTRATA PRESSO LA REGIONE - LEGGE 23.12.1978, N. 833 E L.R. 20.7.1989, N. 21 ART. 17 - "ASSISTENZA INABILI"	27.165.989.332
60053	QUOTA DEL FONDO SANITARIO REGIONALE DI PARTE CORRENTE IN GESTIONE ACCENTRATA PRESSO LA REGIONE - LEGGE 23.12.1978, N. 833 E L.R. 20.7.1989, N. 21 ART. 17 - "TELESOCCORSO"	7.266.003.755
60057	QUOTA DEL FONDO SANITARIO REGIONALE DI PARTE CORRENTE IN GESTIONE ACCENTRATA PRESSO LA REGIONE - LEGGE 23.12.1978, N. 833 E L.R. 20.7.1989, N. 21 ART. 17 - "CENTRI REGIONALI SPECIALIZZATI"	4.370.000.000
60059	QUOTA DEL FONDO SANITARIO REGIONALE DI PARTE CORRENTE IN GESTIONE ACCENTRATA PRESSO LA REGIONE - LEGGE 23.12.1978, N. 833 E L.R. 20.7.1989, N. 21 ART. 17 - "SPESE VARIE GESTIONE F.S.R. PER CONTO ULSS"	2.854.560.287

* * * S T A M P A D E I R E S I D U I * * *

S P E S E

CAPITOLO	DESCRIZIONE	IMPORTO A RESIDUO
60061	INTERVENTI IN MATERIA DI RISTRUTTURAZIONE EDILIZIA E DI AMMODERNAMENTO TECNOLOGICO DEL PATRIMONIO SANITARIO PUBBLICO - PREVENZIONE COLLETTIVA - (ART. 20 LEGGE 11.3.1988, N. 67)	5.001.000.000
60063	INTERVENTI IN MATERIA DI RIS TRUTTURAZIONE EDILIZIA E DI AMMODERNAMENTO TECNOLOGICO DEL PATRIMONIO SANITARIO -SERVIZI TERRITORIALI- (ART. 20 LEGGE 11.3.1988, N. 67)	413.000.000
60065	INTERVENTI IN MATERIA DI RISTRUTTURAZIONE EDILIZIA E DI AMMODERNAMENTO TECNOLOGICO DELPATRIMONIO SANITARIO PUBBLICO -RESIDENZE SANITARIE ASSISTENZIALI-(ART. 20 LEGGE 11.3.1988 N. 67)	950.000.000
60067	INTERVENTI IN MATERIA DI RISTRUTTURAZIONE EDILIZIA E DI AMMODERNAMENTO TECNOLOGICO DELPATRIMONIO SANITARIO PUBBLICO-OPERE E TECNOLOGIE NEGLI OSPE DALI- (ART. 20 LEGGE 11.3.1988 N.67)	105.923.915.710
60090	FINANZIAMENTI ALLE U.L.S.S. A PARZIALE RIPIANO DEI DISAVANZI 1991 (D.L. 6.12.91, N. 388)	123.000.000.000
60204	CONFERIMENTO BORSE DI STUDIO PER SPECIALIZZAZIONI IN IGIENE, MEDICINA PREVENTIVA E SANITA' PUBBLICA IN RADIOLOGIA E ANESTESIA (L.R.31.5.1982,N.17)	79.000.000
60208	FUNZIONAMENTO COMMISSIONI SANITARIE (ART 6 L.R. 14.11.1980, N. 89)	29.376.769
60300	CONTRIBUTI ANNUALI ALLE UU.SS.LL. PER LA LOTTA ALLA RABBIA SILVESTRE (ART.2 PUNTO A) L.R.28.1.1985, N.12)	17.950.000
60305	INTERVENTI REGIONALI PER IL POTENZIAMENTO DEI SERVIZI PUBBLICI PER LA TOSSICODIPENDENZA (LEGGE 26.6.1990, N. 162)	24.345.000.000
61034	CONTRIBUTI IN UNICA SOLUZIONE PER LA COSTRUZIONE, L'AMPLIAMENTO E LA RISTRUTTURAZIONE DI EDIFICI, NONCHE' PER L'ACQUISTO DI ATTREZZATURE E ARREDI DA DESTINARE A SERVIZI RESIDENZIALI PER GLI ANZIANI (ART.4 LETT.C/D),E),F) E G) L.R. 21.6.1979, N.45 E ART.12 L.R. 10.9.1982, N.48)	15.623.000.000
61060	CONTRIBUTI PER L'ELIMINAZIONE DELLE BARRIERE ARCHITETTONICHE (L.R. 30.4.1985, N. 45)	1.000.000.000
61061	CONTRIBUTI PER L'ELIMINAZIONE DELLE BARRIERE ARCHITETTONICHE NEGLI EDIFICI PRIVATI AI SENSI DELLA LEGGE 9.1.1989, N. 13	1.250.000.000

* * * S T A M P A D E I R E S I D U I * * *

S P E S E

CAPITOLO	DESCRIZIONE	IMPORTO A RESIDUO
61070	INTERVENTI REGIONALI PER LA REALIZZAZIONE E RIQUALIFICAZIONE DI STRUTTURE EDUCATIVO - ASSISTENZIALI (LR. 18.12.86, N.51)	1.500.000.000
61220	CONTRIBUTI IN CONTO CAPITALE PER GLI ASILI NIDO ED I SERVIZI INNOVATIVI PER L'INFANZIA (L.R. 23.4.1990, N. 32)	7.526.588.146
61340	CONTRIBUTI AGLI EMIGRATI RIMPATRIATI PER L'INCENTIVAZIONE DI ATTIVITA' PRODUTTIVE (L.R.19.6.1984, N.28)	100.000.000
61344	SPESE PER INIZIATIVE CULTURALI DI INSERIMENTO SCOLASTICO, DI INFORMAZIONE, NONCHE' PER STUDI E RICERCHE A FAVORE DI EMIGRATI ED IMMIGRATI (L.R.19.6.1984, N.28)	911.922.360
61346	CONTRIBUTI PER INIZIATIVE CULTURALI DI INSERIMENTO SCOLASTICO, DI INFORMAZIONE, NONCHE' PER STUDI E RICERCHE SVOLTI DALLE ASSOCIAZIONI A FAVORE DEGLI IMGRATI ED EMIGRATI (ART. 21.22. 23 L.R. 19.6.1984, N.28)	626.550.000
61351	SPESE PER LA REALIZZAZIONE DI CENTRI DI PRIMA ACCOGLIENZA E DI SERVIZI PER STRANIERI IMMIGRATI (LEGGE 28.2.1990, N.39)	4.890.000.000
61354	CONTRIBUTO IN CONTO CAPITALE PER L'EDILIZIA ABITATIVA A FAVORE DI LAVORATORI EMIGRATI (L.R. 19.6.1984, N. 28)	2.047.600.000
61356	INTERVENTI REGIONALI NEL SETTORE DELL'IMMIGRAZIONE (L.R. 30. 1.1990, N. 9)	2.000.000.000
61364	SPESE PER IL FINANZIAMENTO DI INIZIATIVE DI SCAMBI INTERREGIONALI E INTERNAZIONALI DI GIOVANI E DI OPERATORI SOCIALI PER FAVORIRE LA CONSCENZA RECIPROCA DELLE ESPERIENZE NEL SETTORE SOCIO-CULTURALE (L.R.8.11.1983, N.54)	598.648.016
61402	FONDO REGIONALE PER I SERVIZI SOCIALI (ART. 15 L.R. 15.12. 1982, N. 55)	58.381.070.157
61405	SPESE PER PRESTAZIONI ECONOMICHE A FAVORE DI CITTADINI AFFLITTI DA TUBERCOLOSI E NON ASSISTITI I.N.P.S. AI SENSI DEL DELL'ART. 5 DELLA LEGGE 4.3.87N. 88	493.841.878
61420	INTERVENTI REGIONALI PER IL VOLONTARIATO OPERANTE IN SETTORI DI COMPETENZA REGIONALE (L.R.30.4.1985, N.46)	1.484.560.000
61428	INIZIATIVE E COORDINAMENTO DELL'ATTIVITA' A FAVORE DEI GIOVANI (L.R. 28.6.1988, N.29)	1.280.827.510

* * * S T A M P A D E I R E S I D U I * * *

CAPITOLO	DESCRIZIONE	IMPORTO A RESIDUO
61432	SPESA PER L'ISTITUZIONE E IL FUNZIONAMENTO DEL SERVIZIO DI TELESOCCORSO - TELECONTROLLO PER LE PERSONE ANZIANE(L.R. 4. 6.1987, N.26)	1.831.416.571
61436	CONTRIBUTI A COMUNI PER REALIZZAZIONE INTERVENTI NECESSARI ED URGENTI ALLE STRUTTURE EDUCATIVE ED ASSISTENZIALI PER MINORI (ART. 17 L.R. 14.9.1989, N. 32)	201.733.844
61440	SPESA IN MATERIA DI COOPERAZIONE DI CUI ALLA LEGGE 26.2.1987 N.49	150.787.810
61444	SPESA PER L'ISTITUZIONE ED IL FUNZIONAMENTO DELL'UFFICIO DI PROTEZIONE E PUBBLICA TUTELA DEI MINORI (L.R. 9.8.88, N.42)	79.000.000
61445	INTERVENTI REGIONALI IN MATERIA DI FORMAZIONE E AGGIORNAMENTO DEGLI OPERATORI DELLE TOSSICODIPENDENZE (ART. 127 D.P.R. 9.10.1990, N. 309)	1.883.145.000
61450	INTERVENTI REGIONALI A FAVORE DI PERSONE NON AUTOSUFFICIENTI ASSISTITE A DOMICILIO (L.R. 6.9.1991, N. 28)	4.890.366.570
61510	FONDO REGIONALE PER IL DIRITTO ALLO STUDIO- CONTRIBUTO AI COMUNI PER L'ESERCIZIO DELLE FUNZIONI ATTRIBUITE IN MATERIA (L.R. 2.4.1985,N. 31)	2.420.649.300
70010	INIZIATIVE REGIONALI PER LA PROMOZIONE DI UNA CULTURA DI PACE NEL VENETO (L.R. 30.3.88,N.18)	952.187.800
70012	SPESA PER LA COMMISSIONE REGIONALE PER LA REALIZZAZIONE DEL LE PARI OPPORTUNITA' TRA UOMO E DONNA (LR. 30.12.1987, N 62)	257.726.100
70016	FONDO PER INTERVENTI DI SOLIDARIETA' INTERNAZIONALE (L.R. 16.4.1992, N 18)	1.124.028,603
70018	SPESA PER L'EFFETTUAZIONE DEL PREMIO LETTERARIO LEONILDE E ARNALDO SETTEMBRINI (L.R. 1. 12.1989, N. 49)	9.631.680
70032	QUOTA REGIONALE DI SOTTOSCRIZIONE DEL FONDO DI DOTAZIONE DELL'ASSOCIAZIONE TEATRO STABILE DEL VENETO - CARLO GOLDONI (L.R. 24.1.1992, N. 9)	100.000.000
70044	ASSEGNAZIONE ANNUALE AL "PREMIO LONGARONE" (L.R. 23.12.83 N. 61).	40.000.000
70046	FUNZIONAMENTO DELLA MEDIATECA REGIONALE PER LA DIFFUSIONE DELLA CULTURA NEL TERRITORIO VENETO (L.R. 6.6.1983,N.30).	458.300.000

* * * S T A M P A D E I R E S I D U I * * *

S P E S E

CAPITOLO	DESCRIZIONE	IMPORTO A RESIDUO
70048	INIZIATIVE EDITORIALI DELLA REGIONE PER LA PUBBLICAZIONE DI UNA COLLANA DI STUDI E RICERCHE SULLA CULTURA POPOLARE VENETA (LR 29.4.1985, N. 39)	519.110.000
70060	INTERVENTI REGIONALI PER CORSI DI ORIENTAMENTO MUSICALE (L.R. 30.4.1982, N. 16)	1.222.861.320
70106	SPESE PER LE CELEBRAZIONI DEL SECONDO CENTENARIO DELLA MORTE DI CARLO GOLDONI (L.R. 16.4.1992, N. 15)	500.000.000
70108	SPESE PER L'ACQUISTO DI MATERIALE LIBRARIO DI PARTICOLARE RILEVANZA CULTURALE(ART.7 L.R.5.9.1984,N.51)	95.070.960
70110	CONTRIBUTI REGIONALI A ISTITUZIONI DI GRANDE RILEVANZA CULTURALE (L.R. 5.9.84, N. 51)	2.350.000.000
70112	CONTRIBUTI REGIONALI A ENTI LOCALI, ISTITUTI O ASSOCIAZIONI PER LO SVOLGIMENTO DI ATTIVITA' CULTURALI (L.R. 5.9.1984, N. 51)	842.580.000
70114	INIZIATIVE REGIONALI PER LA PROMOZIONE DI INIZIATIVE E MANIFESTAZIONI CULTURALI (L.R.5.9.1984, N. 51)	1.315.000.000
70116	CONTRIBUTI REGIONALI A FAVORE DI ISTITUZIONI DI GRANDE RILEVANZA CULTURALE IN MATERIA DI MUSEI, BIBLIOTECHE ECC. (L.R. 5.9.84, N. 50)	750.000.000
70118	SPESE PER INIZIATIVE CULTURALI IN MATERIA DI MUSEI, BIBLIOTECHE PROMOSSE DIRETTAMENTE DALLA GIUNTA REGIONALE (L.R. 5.9.84, N. 50)	664.880.720
70120	CONTRIBUTI A ENTI LOCALI E ALTRI ORGANISMI PUBBLICI E PRIVATI TITOLARI DI MUSEI DI INTERESSE LOCALE PER INIZIATIVE DI CUI ALL' ART 19 DELLA L.R. 5.9.1984, N. 50	1.565.940.000
70122	CONTRIBUTI A ENTI LOCALI, E ALTRI ORGANISMI PUBBLICI O PRIVATI TITOLARI DI BIBLIOTECHE DI INTERESSE LOCALE PER LE INIZIATIVE DI CUI AGLI ARTT. 36 E 42 DELLA L.R. 5.9.84, N.50	1.910.272.789
70124	CONTRIBUTI AGLI ENTI LOCALI PER LA REALIZZAZIONE DEL SERVIZIO BIBLIOTECARIO (ART.31 II' COMMA L.R. 5.9.84, N.50 E ART. 19 L.R. 20.12.1985,N.66)	500.000.000
70130	CONTRIBUTI REGIONALI A FAVORE DI ENTI E ISTITUZIONI DI RILEVANTE IMPORTANZA NEL CAMPO DELLE ATTIVITA' ARTISTICHE E DEL LO SPETTACOLO (L.R. 5.9.84, N.52)	2.850.000.000

* * * S T A M P A D E I R E S I D U I * * *

S P E S E

CAPITOLO	DESCRIZIONE	IMPORTO A RESIDUO
70132	SPESE PER INIZIATIVE REGIONALI NEI SETTORI DELLE ATTIVITA' ARTISTICHE, DELLA MUSICA, DEL TEATRO E DEL CINEMA (L.R. 5.9. 1984, N.52)	1.320.000.000
70134	CONTRIBUTI REGIONALI PER LE ATTIVITA' MUSICALI (L.R.5.9.84, N.52)	1.193.460.000
70136	CONTRIBUTI REGIONALI PER LE ATTIVITA' TEATRALI (L.R.5.9.84, N. 52)	1.259.800.000
70138	CONTRIBUTI REGIONALI PER LE ATTIVITA' CINEMATOGRAFICHE (L.R. 5.9.84, N.52)	491.160.000
70152	INTERVENTI STRUTTURALI AL TEATRO DI FELTRE (L.R. 16.8.1984 N.42)	400.000.000
70160	CONTRIBUTO ALL'ISTITUTO REGIONALE PER LE VILLE VENETE (L.R. 24.8.1979, N. 63)	2.192.000.000
70164	CONTRIBUTI IN CONTO CAPITALE AI COMUNI SINGOLI O ASSOCIATI PER LA REALIZZAZIONE DI CENTRI DI SERVIZI CULTURALI, BIBLIOTECHE, TEATRI, MUSEI E ARCHIVI (L.R. 15.1.1985, N.6 E ART.3 L.R.20.12.1985, N.66)	2.223.930.000
70174	INTERVENTO REGIONALE PER L'ADEGUAMENTO STRUTTURALE E FUNZIONALE ALLE NORME DI SICUREZZA ALLE SALE CINEMATOGRAFICHE E TEATRALI (L.R.26.01.88, N.6)	64.200.000
70176	PROMOZIONE DI ALCUNE INIZIATIVE EDITORIALI DI PARTICOLARE IMPEGNO E DI INTERESSE CULTURALE RIGUARDANTI LA STORIA, LA CULTURA E LA CIVILTA' DEL VENETO (L.R.15.01.85, N.9 E ART.4 L.R. 20.12.1985, N.66)	971.630.450
70180	CONTRIBUTI A COMUNI, LORO CONSORZI E COMUNITA' MONTANE PER LA REALIZZAZIONE, MANUTENZIONE E GESTIONE DI AREE DESTINATE A CAMPI DI SOSTA ATTREZZATI PER NOMADI ROM E SINTI (L.R. 22.12.1989, N. 54)	500.000.000
70182	CONTRIBUTI AI COMUNI, LORO CONSORZI, COMUNITA' MONTANE, ENTI PUBBLICI E PRIVATI PER INIZIATIVE DI SCOLARIZZAZIONE E FORMAZIONE PROFESSIONALE DEI ROM, E DEI SINTI, NONCHE' PER VALORIZZAZIONE DI PRODUZIONI TIPICHE DELL'ARTIGIANATO ROM E SINTI (L.R. 22.12.1989, N. 54)	400.000.000
70184	CONTRIBUTI AD ENTI LOCALI PER ACQUISTO E ADATTAMENTO DI BENI IMMOBILI DA DESTINARE A SEDE DI MUSEI ETNOGRAFICI (L.R. 18.12.84, N.63)	500.000.000

* * * STAMPA DEI RESIDUI * * *

CAPITOLO	DESCRIZIONE	IMPORTO A RESIDUO
70188	INTERVENTI A FAVORE DEL SETTORE ARCHEOLOGICO (L.R. 8.4.1986 N. 17)	817.999.994
70190	CONTRIBUTI ALLA PROVINCIA DI ROVIGO E AL COMUNE DI ROVIGO PER REALIZZAZIONE, SISTEMAZIONE E MANUTENZIONE DI IMMOBILI DI PARTICOLARE INTERESSE ARCHEOLOGICO E STORICO - CULTURALE O DA DESTINARE A SEDE DI MUSEO (L.R.24.7.1984, N. 34)	500.000.000
70191	INTERVENTO PER LA REALIZZAZIONE DI UN MUSEO DELL'OCCHIALE RIA A PIEVE DI CADORE (L.R. 5.3.1987, N. 15) - SOMMA FINANZIATA CON QUOTA DEL FONDO NAZIONALE ARTIGIANATO	200.000.000
70192	SPESE PER IL FUNZIONAMENTO DEL CENTRO REGIONALE DI DOCUMENTAZIONE DEL VENETO (L.R. 9.1.1986, N. 2)	1.569.365.610
70194	SPESE PER ACQUISTO, REALIZZAZIONE, SISTEMAZIONE E MANUTENZIONE DI IMMOBILI DI PARTICOLARE INTERESSE ARCHEOLOGICO E STORICO CULTURALE O DA DESTINARE A SEDE DI MUSEO (L.R. 24.7.1984, N. 34)	500.000.000
70198	INTERVENTO PER LA REALIZZAZIONE DI UN MUSEO DELL'OCCHIALE-RIA A PIEVE DI CADORE (L.R. 5.3.1987, N. 15)	200.000.000
71020	CONTRIBUTI A COMUNI ED ISTITUZIONI PUBBLICHE E PRIVATE PER L'ADATTAMENTO ED IL RIATTAMENTO DI EDIFICI PER SCUOLE MATERNE, ELEMENTARI E MEDIE (L.R.5.3.1985, N.20)	6.860.414.000
71204	SPESE PER IL FUNZIONAMENTO DEGLI ENTI PER IL DIRITTO ALLO STUDIO UNIVERSITARIO (E.S.U.) (ART.39 L.R. 22.10.1982, N.50)	2.830.000.000
71206	CONTRIBUTI AGLI E.S.U. PER SPESE DI INVESTIMENTO (ART. 40 L.R. 22.10.1982, N. 50)	5.000.000.000
71240	CONTRIBUTI REGIONALI AD ENTI PUBBLICI LOCALI PER L'ACQUISTO DI AUTOBUS PER IL SERVIZIO SCOLASTICO (L.R. 24.12.1984, N.65)	2.000.000.000
71250	ISTITUZIONE DI BORSE DI STUDIO REGIONALI PRESSO IL COLLEGGIO DEL MONDO UNITO DELL'ADRIATICO DI DUINO-AURISINA (L.R. 29.3.1983, N. 17)	180.000.000
71290	SPESE PER L'ADESIONE ALL'ASSOCIAZIONE "CENTRO INTERNAZIONALE DI STUDI SULL'ECONOMIA TURISTICA" (L.R. 23.12.1991, N.37)	250.000.000
72010	FONDO STRAORDINARIO PER LA PROMOZIONE ECONOMICA DI CUI ALLO ART. 27 DELLA L.R. 30.1.1990, N. 10)	2.000.000.000

* * * S T A M P A D E I R E S I D U I * * *

S P E S E

CAPITOLO	DESCRIZIONE	IMPORTO A RESIDUO
72012	SPESA PER IL FUNZIONAMENTO DEL CENTRO REGIONALE PER LE POLITICHE DEL LAVORO (ART. 26 L.R. 30.1.1990, N. 10)	314.228.065
72016	INTERVENTI REGIONALI PER LA FORMAZIONE E L'ORIENTAMENTO AL LAVORO DEI CITTADINI (ARTT.20 E 21 DELLA L.R. 30.1.1990, N. 10)	600.000.000
72037	SPESA PER IL FINANZIAMENTO DEL PIANO PER LO SVILUPPO DI UN SISTEMA INFORMATIVO INTEGRATO PER LA FORMAZIONE PROFESSIONALE (LEGGE 12.11.1988, N.492)	417.000.000
72040	ATTIVITA' DI FORMAZIONE PROFESSIONALE - FINANZIAMENTO E CON TRIBUTI (L.R. 30.1.1990, N.10)	28.764.967.021
72042	AMMODERNAMENTO E POTENZIAMENTO CENTRI DI FORMAZIONE PROFESSIONALE (L.R. 30.1.1990, N.10)	2.700.000.000
72045	ATTIVITA' DI FORMAZIONE PROFESSIONALE - SOMMA FINANZIATA CON F.S.E. OBIETTIVI 3 E 4	13.967.744.400
72047	ATTIVITA' DI FORMAZIONE PROFESSIONALE - SOMMA FINANZIATA CON F.D.R. - OBIETTIVI 3 E 4	25.879.999.600
72049	ATTIVITA' DI FORMAZIONE PROFESSIONALE SOMMA FINANZIATA CON F.S.E. OB. 3 - 4 ALTRI ASSI	146.782.845
72053	ATTIVITA' DI FORMAZIONE PROFESSIONALE SOMMA FINANZIATA CON IL F.D.R. - OB. 3 - 4 ALTRI ASSI	5.777.263.104
72055	ATTIVITA' DI FORMAZIONE PROFESSIONALE SOMMA FINANZIATA CON F.S.E. OBIETTIVO 2	135.000.000
72057	ATTIVITA' DI FORMAZIONE PROFESSIONALE SOMMA FINANZIATA CON F.D.R. OBIETTIVO 2	1.030.046.040
72059	ATTIVITA' DI FORMAZIONE PROFESSIONALE SOMMA FINANZIATA CON F.S.E. OBIETTIVO 5 B	329.341.300
72060	STIPENDI, ASSEGNI ED ONERI RELATIVI AL PERSONALE DEI CENTRI DI FORMAZIONE PROFESSIONALE DELLA REGIONE; NONCHE' SPESE PER INDENNITA' DI MISSIONE, RIMBORSO SPESE DI VIAGGIO E LAVORO STRAORDINARIO (L.R. 10.6. 1991, N. 12)	2.638.044.056
72061	ATTIVITA' DI FORMAZIONE PROFESSIONALE SOMMA FINANZIATA CON F.D.R. OB. 5	1.380.098.450

* * * S T A M P A D E I R E S I D U I * * *

CAPITOLO	DESCRIZIONE	IMPORTO A RESIDUO
73010	CONTRIBUTI VENTENNALI A FAVORE DEI COMUNI E CONSORZI DI COMUNI PER LA COSTRUZIONE, AMPLIAMENTO O MIGLIORAMENTO DI IMPIANTI PER LA PRATICA SPORTIVA (LL.RR. 10.7.1973, N.15 E 17 5.1974, N.29)	55.000.000
73020	CONTRIBUTI COSTANTI VENTENNALI SU MUTUI CONTRATTI DA ENTI LOCALI PER REALIZZAZIONE, RISTRUTTURAZIONE ED AMPLIAMENTO DI IMPIANTI SPORTIVI (ART.9 LETT.A L.R. 28.4.1979, N. 60)	34.200.000
73024	INTERVENTI A SOSTEGNO DELL'EDILIZIA SPORTIVA DEGLI ENTI LOCALI (ART. 9 LETT. B) L.R. 24.8.1979, N. 60 E L.R. 28.8.1986, N. 40)	5.000.000.000
73030	CONTRIBUTO STRAORDINARIO PER L'ISTITUZIONE DELLA SCUOLA PER ATLETI DI DISCIPLINE SPORTIVE INVERNALI IN PROVINCIA DI BELLUNO (L.R. 22.12.1989, N. 55)	700.000.000
73032	CONTRIBUTI AD ENTI ED ORGANISMI VARI DI PROMOZIONE SPORTIVA PER IL SOSTEGNO DI MANIFESTAZIONI SPORTIVE AD ALTO CONTENUTO TECNICO ED AGONISTICO (L.R. 12.12.1984, N. 62)	1.537.065.896
73040	CONTRIBUTI PER FAVORIRE LA DIFFUSIONE DELL'ATTIVITA' MOTORIA E SPORTIVA (ART. 19 L.R. 24.8.1979, N.60 E L.R. 11.6.1981, N.27)	1.155.781.000
73046	SPESE RELATIVE ALL'ORDINAMENTO DELLE PROFESSIONI DI MAESTRO DI SCI E DI GUIDA ALPINA E ALLA PROMOZIONE E DIFFUSIONE DELLE ATTIVITA' DI MONTAGNA (L.R. 16.4.1992, N. 16)	218.000.000
73054	CONTRIBUTO ORDINARIO AL COMITATO REGIONALE VENETO DELLA F.I.S.D. PER LA REALIZZAZIONE DI INIZIATIVE DIRETTE ALLA PROMOZIONE DI ATTIVITA' SPORTIVE PER DISABILI (L.R. 28.1.1985, N. 13)	450.000.000
73062	INTERVENTI REGIONALI PER LA FORMAZIONE E L'AGGIORNAMENTO DEI QUADRI TECNICI DEL SETTORE SPORT (L.R.29.4.1985, N.36)	528.793.500
73212	CONTRIBUTI A COMUNI ED ALLE ASSOCIAZIONI DI BASE ISCRITTE NEL REGISTRO REGIONALE DELL'ASSOCIAZIONISMO PER LA FORMAZIONE E LA GESTIONE DI INIZIATIVE RICREATIVE NEL SETTORE CULTURALE E SPORTIVO (L.R. 8.11.1983, N. 55)	2.023.546.650
75004	INIZIATIVE REGIONALI PER LA SALVAGUARDIA DELL'AMBIENTE E PER LA PROMOZIONE DELLA CONSCENZA DEL PATRIMONIO FAUNISTICO AI SENSI DELL'ART.60 DELLA L.R. 11.8.89, N.31	784.999.920

* * * S T A M P A D E I R E S I D U I * * *

S P E S E

CAPITOLO	DESCRIZIONE	IMPORTO A RESIDUO
75026	SPESE PER IMPIANTO DI OSSERVATORI ORNITOLOGICI (ART.19 L.R. 11.8.1989, N. 31)	484.375.000
75036	CONTRIBUTI AGLI ALLEVATORI DI SELVAGGINA (ART.29 L.R. 11.8.1989, N. 31)	100.000.000
75040	SPESE PER ORGANIZZAZIONE DI CORSI DI QUALIFICAZIONE E DI AGGIORNAMENTO E PER PREMI DI PRESENZA (ART. 46 L.R. 11.8.1989, N. 31)	394.400.000
75042	SPESE PER IL FUNZIONAMENTO DELLA COMMISSIONE TECNICA CONSULTIVA REGIONALE PER LA CACCIA (ART. 47 L.R. 11.8.1989, N.31)	6.419.803
75050	ASSEGNAZIONE ALLE PROVINCE DI SOMME PER L'ESERCIZIO DELLE FUNZIONI DELEGATE IN MATERIA DI CACCIA AI SENSI DELL'ART. 60 DELLA L.R. 11.8.1989, N.31	6.025.129.444
75204	ASSEGNAZIONE ALLE PROVINCE DISOMME PER L'ESERCIZIO DELLE FUNZIONI IN MATERIA DI PESCA AI SENSI DELL'ART. 10 VI COMMA DELLA L.R. 9.12.1986, N. 50	2.848.597.137
75206	SPESE DIRETTE PER LE FUNZIONI IN MATERIA DI PESCA SPORTIVA A NORMA DELL'ART. 2 DELLA L.R. 9.12.1986, N. 50	400.000.000
80320	SOMMA CORRISPONDENTE AL 40% DELLE PENE PECUNIARIE, SPETTANTI AGLI SCOPRITORI DELLE INFRAZIONI, AL FONDO DI ASSISTENZA O ALLA CASSA DI PREVIDENZA O AL FONDO DI QUIESCENZA DEL PERSONALE CUI APPARTENGONO GLI SCOPRITORI (ART. 1 LEGGE 7.2.1951, N. 168)	2.082.115
80340	ANNUALITA' DI CONTRIBUTI POLIENNALI IN CONTO INTERESSI CONCESSI AD ENTI TERZI, SCADUTE NEGLI ESERCIZI PRECEDENTI E NON ANCORA LIQUIDATE E PAGATE	2.875.798.667
84605	INTERVENTI PER LA REALIZZAZIONE DEL PROGRAMMA VENETO DI CUI AL REG.TO CEE N. 2052/88 - OBIETTIVO 5B - SOMMA FINANZIATA CON IL F.S.E.	4.492.198.300
84610	INTERVENTI PER LA REALIZZAZIONE DEL PROGRAMMA VENETO DI CUI AL REG.TO CEE N. 2052/88 - OBIETTIVO 5B - SOMMA FINANZIATA CON IL F.D.R.	59.601.838.666
84615	INTERVENTI PER LA REALIZZAZIONE DEL PROGRAMMA VENETO DI CUI AL REG.TO CEE N. 2052/88 - OBIETTIVO 5B - SOMMA FINANZIATA CON IL F.E.R.S.	8.496.884.057

* * * S T A M P A D E I R E S I D U I * * *

CAPITOLO	DESCRIZIONE	IMPORTO A RESIDUO
84617	INTERVENTI DI CUI AL PROGETTO PERIFRA REALIZZATI CON IL FINANZIAMENTO CEE FESR	750.000.000
84620	INTERVENTI PER LA REALIZZAZIONE DEL PROGRAMMA VENETO DI CUI AL REG.TO CEE N. 2052/88 - OBIETTIVO 5B - SOMMA FINANZIATA CON IL F.E.O.G.A.	16.911.550.000
84630	INTERVENTI PER LA REALIZZAZIONE DEL PROGRAMMA OPERATIVO INTERREG DI CUI AL REG.TO C.E.E. N. 4253/88 - SOMMA FINANZIATA CON IL F.E.S.R.	1.166.000.000
84635	INTERVENTI PER LA REALIZZAZIONE DEL PROGRAMMA OPERATIVO INTERREG DI CUI AL REG.TO C.E.E. N. 4253/88 - SOMMA FINANZIATA CON IL F.D.R. (EX LEGGE N. 183/87)	1.835.000.000
84655	INTERVENTI PER LA REALIZZAZIONE DEL PROGRAMMA VENETO DI CUI AL REG.TO C.E.E. N. 2052/88 - OBIETTIVO 2 SECONDA FASE SOMMA FINANZIATA CON IL F.D.R.	876.823.640
84660	INTERVENTI PER LA REALIZZAZIONE DEL PROGRAMMA VENETO DI CUI AL REG.TO C.E.E. N. 2052/88 - OBIETTIVO 2 SECONDA FASE SOMMA FINANZIATA CON IL F.S.E.	717.401.160
84700	COFINANZIAMENTO REGIONALE PER LA REALIZZAZIONE DEI PROGRAMMI COMUNITARI FINANZIATI CON IL F.E.R.S	500.000.000
85100	INTERESSI PASSIVI SU ANTICIPAZIONI DI TESORERIA	6.704.777.526
88030	FONDO REGIONALE DI GARANZIA PER LA CONCESSIONE DI FIDEJUS SIONI SU OPERAZIONI DI CREDITO (L.R. 10.9.1982, N. 48-ART. 25	268.834.125
89010	RESTITUZIONE DI ANTICIPAZIONI DI CASSA AL TESORIERE	86.802.189.311
90050	VERSAMENTO RITENUTE SU COMPETENZE ED ASSEGNI CORRISPOSTI AL PERSONALE DELLA REGIONE PER CONTRIBUTI PREVIDENZIALI E ASSISTENZIALI	2.258.305.307
92010	VERSAMENTO RITENUTE DIVERSE OPERATE SUGLI EMOLUMENTI CORRI SPOSTI AL PERSONALE DIPENDENTE	207.379.767
92020	USCITE PER CONTO DI TERZI	22.529.356.095
92080	ANTICIPAZIONI STRAORDINARIE DI CASSA (L. 6.2.1987, N.18)	77.241.478

* * * S T A M P A D E I R E S I D U I * * *
 * * * S P E S E

CAPITOLO	DESCRIZIONE	IMPORTO A RESIDUO
95200	RIUTILIZZO DELLE SOMME GIA' VERSATE AGLI ENTI MUTUALISTICI PER L'ESTINZIONE DEI DEBITI RELATIVI ALLE ATTIVITA' SANITARIE SVOLTE DALL'1.1.1979 AL 30.6.1980	109.921.705
		----- TOTALE IMPORTO A RESIDUO 2.444.313.089.367

* * * S T A M P A D E I R E S I D U I * * *

CAPITOLO	DESCRIZIONE	IMPORTO A RESIDUO
110	IMPOSTA REGIONALE SULLE CONCESSIONI STATALI DEI BENI DEL DEMANIO E DEL PATRIMONIO INDISPONIBILE (L.R. 17.1.1972, N.1)	59.104.153
150	TASSE SULLE CONCESSIONI REGIONALI (L.R. 19.12.1988, N.61 E ART.4 LEGGE 14.6.1990, N. 158)	114.841.450
152	TASSE DI CONCESSIONE REGIONALE IN MATERIA VENATORIA (L.R. 8.5.1980, N.50)	24.066.500
154	TASSE DI CONCESSIONE REGIONALE IN MATERIA DI PESCA (L.R. 19.12.1988, N.61)	53.330.300
160	TASSA AUTOMOBILISTICA REGIONALE (L.R. 17.1.1972, N.3 E L.R. 14.12.1990, N. 43)	4.486.463.496
165	ADDIZIONALE REGIONALE ALL'IMPOSTA ERARIALE DI TRASCRIZIONE DI CUI ALLA LEGGE 23.12.1977, N. 952 E SUCCESSIVE MODIFICAZIONI (ART. 6-I COMMA LETT.A.)-LEGGE 14.6.1990, N. 158, D.L.G. 21.12.1990, N. 398 E L.R. 6.9.1991, N. 26)	2.637.952.040
170	ADDIZIONALE REGIONALE ALL'IMPOSTA DI CONSUMO SUL GAS METANO AI SENSI DELL'ART. 6 - I COMMA LETT. B) - DELLA LEGGE 14.6.1990, N. 158 E D.L.G. 21.12.90, N. 398 (L.R. 6.9.1991, N. 26)	23.437.712.395
180	QUOTA REGIONALE SULLE TASSE UNIVERSITARIE E TASSA DI ABILITAZIONE A NORMA ART.36 L.R.22.10.1982, N.50 E L.R. 19.12.88 N.. 61)	327.336.525
190	TASSA REGIONALE PER L'OCCUPAZIONE DI SPAZI ED AREE PUBBLICHE (L.R. 17.1.1972, N. 4 E L.R. 24.11.1987, N. 55)	100.287.716
610	ENTRATA SOSTITUTIVA DELLA SOPPRESSA PARTECIPAZIONE REGIONALE AL TRIBUTO I.L.O.R. (D.L. 29.12.1977, N.946 CONVERTITO NELLA LEGGE 27.2.1978, N.43)	5.602.861
710	QUOTA REGIONALE DEL FONDO PER IL FINANZIAMENTO DEI PROGRAMMI REGIONALI DI SVILUPPO (ART.9 L. 16.5.1970, N.281 E ART. 3 L. 14.6.1990 N. 158)	54.942.895.000
711	QUOTA REGIONALE EX ART9 LEGGE 16.5.1970, N.281, RELATIVA AI CONTRIBUTI PER IL FINANZIAMENTO DEL PROGRAMMA DI COMPLETAMENTO DEGLI OSPEDALI CIVILI E PSICHIATRICI	3.458.000.000
812	ASSEGNAZIONE STATALE PER CONCORSO NEL PAGAMENTO DEGLI INTERESSI SU MUTUI DI CUI ALL'ART.18 DELLA LEGGE 9.5.1975, N. 153 ATTUAZIONE DIRETTIVE CEE PER LA RIFORMA DELL'AGRICOLTURA	6.212.500.873

* * * S T A M P A D E I R E S I D U I * * *

E N T R A T E

CAPITOLO	DESCRIZIONE	IMPORTO A RESIDUO
816	ASSEGNAZIONE DI FONDI PER " ATTUAZIONE DELLE DIRETTIVE COMUNITARIE SULL'AGRICOLTURA DI MONTAGNA E DI TALUNE ZONE SVANTAGGIATE" (LEGGE 10.5.1976, N.352)	247.129.339
825	ASSEGNAZIONE STATALE SULLA LEGGE "DIFFERIMENTO DELLE DISPOSIZIONI DI CUI ALLA LEGGE 8.11.1986, N.752" (EX ART. 3 LEGGE N. 752/86 E LEGGE 10.7.1991, N. 201)	95.716.000.000
826	ASSEGNAZIONE STATALE SULLA LEGGE "DIFFERIMENTO DELLE DISPOSIZIONI DI CUI ALLA LEGGE 8.11.1986, N. 752 (EX ART. 4 LEGGE N. 752/86 E LEGGE 10.7.1991, N. 201)	9.540.387.000
827	ASSEGNAZIONE STATALE SULLA LEGGE "DIFFERIMENTO DELLE DISPOSIZIONI DI CUI ALLA LEGGE 8.11.1986, N. 752 (EX ART. 6 LEGGE N. 752/86 E LEGGE 10.7.1991, N. 201)	3.655.000.000
831	ASSEGNAZIONI STATALI SULLA LEGGE PLURIENNALE PER L'ATTUAZIONE DI INTERVENTI PROGRAMMATI IN AGRICOLTURA - FINANZIAMENTO AZIONI A CARATTERE ORIZZONTALE(ART. 4 LEGGE 8.11.86, N. 752)	6.190.268.850
900	ASSEGNAZIONE STATALE SUL FONDO PER GLI INVESTIMENTI E L'OCUPAZIONE 1986/88 - INTERVENTI DI SISTEMAZIONE IDRAULICA IN VAL BOITE	4.398.834.000
901	ASSEGNAZIONE STATALE SUL FONDO PER GLI INVESTIMENTI E L'OCUPAZIONE 1986/88 - INTERVENTI DI SISTEMAZIONE IDRAULICA NEL BACINO DELL'ALTO PIAVE -ZONE DI COMELICO E SAPPADA	2.528.246.000
902	ASSEGNAZIONE STATALE SUL FONDO PER GLI INVESTIMENTI E L'OCUPAZIONE 1986/88 - COMPLETAMENTO DEL PROGETTO PER L'IRRIGAZIONE E IL RIORDINO IDRAULICO DELLA PIANURA DEL VENETO CENTRALE	1.199.014.000
903	ASSEGNAZIONE STATALE SUL FONDO PER GLI INVESTIMENTI E L'OCUPAZIONE 1986/88 - SISTEMAZIONE IDRAULICA ED AMBIENTALE DEL BACINO LUSORE - BRENTELLA	9.775.458.000
904	ASSEGNAZIONE STATALE SUL FONDO PER GLI INVESTIMENTI E L'OCUPAZIONE 1986/88 - SISTEMAZIONE IDRAULICA ED AMBIENTALE DEL BACINO DELTA BRENTA	22.336.100.000
905	ASSEGNAZIONE STATALE SUL FONDO PER GLI INVESTIMENTI E L'OCUPAZIONE 1986/88 - RAZIONALIZZAZIONE MUTUA INTEGRAZIONE DEGLI ACQUEDOTTI DELL'ALTO TREVIGIANO	12.500.286.000

* * * S T A M P A D E I R E S I D U I * * *
E N T R A T E

CAPITOLO	DESCRIZIONE	IMPORTO A RESIDUO
906	ASSEGNAZIONE STATALE SUL FONDO PER GLI INVESTIMENTI E L'OC CUPAZIONE 1986/88 - RAZIONALIZZAZIONE E MUTUA INTEGRAZIONE DEGLI ACQUEDOTTI DESTRA BRENTA	8.371.466.000
907	ASSEGNAZIONE STATALE SUL FONDO PER GLI INVESTIMENTI E L'OC CUPAZIONE 1986/88 - RAZIONALIZZAZIONE E MUTUA INTEGRAZIONE DEGLI ACQUEDOTTI SINISTRA BRENTA	404.694.000
908	ASSEGNAZIONE STATALE SUL FONDO PER GLI INVESTIMENTI E L'OC CUPAZIONE 1986/88 - RAZIONALIZZAZIONE E MUTUA INTEGRAZIONE DEGLI ACQUEDOTTI DELLE VALLI DEL'AGNO E DEL CHIAMPO	5.809.122.000
909	ASSEGNAZIONE STATALE SUL FONDO PER GLI INVESTIMENTI E L'OC CUPAZIONE 1986/88 - DISINQUINAMENTO DEL BACINO DEL GARDA-MIN CIO-PO	20.030.601.000
911	ASSEGNAZIONE STATALE SUL FONDO PER GLI INVESTIMENTI E L'OC CUPAZIONE 1986/88 - DISINQUINAMENTO DEL BACINO DEL GORZONE E POTENZIAMENTO DEGLI IMPIANTI UBICATI NELLA PARTE MEDIA	3.530.263.000
912	ASSEGNAZIONE STATALE SUL FONDO PER GLI INVESTIMENTI E L'OC CUPAZIONE 1986/88 - DISINQUINAMENTO DEL BACINO DEL GORZONE E POTENZIAMENTO DEGLI IMPIANTI UBICATI NELLA PARTE BASSA	1.734.000.000
913	ASSEGNAZIONE STATALE SUL FONDO PER GLI INVESTIMENTI E L'OC CUPAZIONE 1986/88 - DISINQUINAMENTO DELLA LAGUNA DI VENEZIA E POTENZIAMENTO IMPIANTI DI FUSINA E CAMPALTO	8.185.610.000
914	ASSEGNAZIONE STATALE SUL FONDO PER GLI INVESTIMENTI E L'OC CUPAZIONE 1986/88 - DISINQUINAMENTO DELLA FASCIA COSTIERA BALNEARE TRA I FIUMI SILE E TAGLIAMENTO	9.631.120.000
915	ASSEGNAZIONE STATALE SUL FONDO PER GLI INVESTIMENTI E L'OC CUPAZIONE 1986/88 - DISINQUINAMENTO DEGLI SCARICHI CIVILI ED INDUSTRIALI DEL BACINO BRENTA-BACCHIGLIONE-ALTO VICENTINO OC CIDENTALE	8.531.830.000
916	ASSEGNAZIONE STATALE SUL FONDO PER GLI INVESTIMENTI E L'OC CUPAZIONE 1986/88 - DISINQUINAMENTO DEGLI SCARICHI CIVILI ED INDUSTRIALI DEL BACINO BRENTA-BACCHIGLIONE-ALTO VICENTINO ORIENTALE	7.898.040.000
917	ASSEGNAZIONE STATALE SUL FONDO PER GLI INVESTIMENTI E L'OC CUPAZIONE 1986/88 - DISINQUINAMENTO DEGLI SCARICHI CIVILI ED INDUSTRIALI DEL BACINO BRENTA-BACCHIGLIONE-PADOVA	6.718.644.000

* * * S T A M P A D E I R E S I D U I * * *
E N T R A T E

CAPITOLO	DESCRIZIONE	IMPORTO A RESIDUO
918	ASSEGNAZIONE STATALE SUL FONDO PER GLI INVESTIMENTI E L'OCUPAZIONE 1986/88 - COSTRUZIONE PIATTAFORMA PER TRATTAMENTO RIFIUTI TOSSICI NOCIVI IN LOCALITA' VENEZIA-MARGHERA	9.417.200.000
919	ASSEGNAZIONE STATALE SUL FONDO PER GLI INVESTIMENTI E L'OCUPAZIONE 1986/88 - POTENZIAMENTO IMPIANTO DI TRATTAMENTO R.S.U. DI S. GIUSTINA BELLUNESE E CREAZIONE DI DISCARICHE TATTICHE	8.041.442.000
920	ASSEGNAZIONE STATALE SUL FONDO PER GLI INVESTIMENTI E L'OCUPAZIONE 1986/88 - POTENZIAMENTO IMPIANTI DI SMALTIMENTO DEI R.S.U. NELLA PROVINCIA DI ROVIGO	13.860.000.000
921	ASSEGNAZIONE STATALE SUL FONDO PER GLI INVESTIMENTI E L'OCUPAZIONE 1986/88 - COSTRUZIONE IMPIANTO DI TRATTAMENTO E SMALTIMENTO DI R.S.U. IN PROVINCIA DI VENEZIA	29.290.500.000
922	ASSEGNAZIONE STATALE SUL FONDO PER GLI INVESTIMENTI E L'OCUPAZIONE 1986/88 - RESTAURO E RECUPERO DELLA CINTA MURARIA ED EDIFICI ATTINENTI DEL COMUNE DI CITTADELLA	12.491.900.000
923	ASSEGNAZIONE STATALE AI SENSI DELL'ART. 17, COMMA 31, LEGGE N. 67/88 (FIO 89 - RIF. 150) -INTERVENTI DI SISTEMAZIONE IDRULICA BACINO DEL TORRENTE TESA - ZONA ALPAGO	12.104.600.000
924	ASSEGNAZIONE STATALE AI SENSI DELL'ART. 17, COMMA 31, LEGGE N. 67/88 (FIO 89 - RIF. 151)- REALIZZAZIONE DI UN CENTRO SERVIZI A TREVISO	18.383.000.000
925	ASSEGNAZIONE STATALE AI SENSI DELL'ART. 17, COMMA 31, LEGGE N. 67/88 (FIO 89 - RIF. 152) -ESAV REALIZZAZIONE DEL CENTRO SCIENTIFICO-DIDATTICO E SERVIZI ALLO SVILUPPO, A PADOVA-LEGNARO	4.029.000.000
926	ASSEGNAZIONE STATALE AI SENSI DELL'ART. 17, COMMA 31, LEGGE N. 67/88 (FIO 89 - RIF. 153) -PROGETTO PER UN SERVIZIO INTEGRATO DI AGROMETEREOLOGIA E DIFESA FITOPATOLOGICA	4.573.900.000
927	ASSEGNAZIONE STATALE AI SENSI DELL'ART. 17, COMMA 31, LEGGE N. 67/88 (FIO 89 - RIF. 154) -ASSE IDROVIARIO PADOVA-VENEZIA E PORTO INTERNO DI PADOVA	14.363.000.000
928	ASSEGNAZIONE STATALE AI SENSI DELL'ART. 17, COMMA 31, LEGGE N. 67/88 (FIO 89 - RIF. 155) -METANIZZAZIONE ALTA PROVINCIA BELLUNESE - I LOTTO	5.904.400.000

* * * S T A M P A D E I R E S I D U I * * *

CAPITOLO	DESCRIZIONE	IMPORTO A RESIDUO
929	ASSEGNAZIONE STATALE AI SENSI DELL'ART. 17, COMMA 31, LEGGE N. 67/88 (FIO 89 - RIF. 156) -ATTREZZATURE SCIISTICHE NELLE DOLOMITI BELLUNESI	3.073.084.000
930	ASSEGNAZIONE STATALE AI SENSI DELL'ART. 17, COMMA 31, LEGGE N. 67/88 (FIO 89 - RIF. 157) -DISINQUINAMENTO BACINO BRENTA-BACCHIGLIONE-LOTTO CASTELLANA (IMPIANTO DEPURAZIONE CASTEL FRANCO.SALVATRONDA ME COLLETTORI 1.2.1.3.1.4.1.5.1.7.1.8.1.9.1.10.1.11.1.12.1.13.1.14.1.15 E 1.16)	16.646.700.000
931	ASSEGNAZIONE STATALE AI SENSI DELL'ART. 17, COMMA 31, LEGGE N. 67/88 (FIO 89 - RIF. 158) -DISINQUINAMENTO TERRITORIO CON SELVANO - I LOTTO (IMPIANTO DEPURAZIONE DI CONSELVE.COILETTO RI 4,5 E 6 E RELATIVI IMPIANTI DI SOLLEVAMENTO)	4.435.135.000
932	ASSEGNAZIONE STATALE AI SENSI DELL'ART. 17, COMMA 31, LEGGE N. 67/88 (FIO 89 - RIF. 159) -DISINQUINAMENTO DEL BACINO GARDA-MINCIO-PO-LAGO DI GARDA (COLLETT. E SOLLEVAMENTI COMU NI DI MALCESINE BRENZONE, TORRI DEL BENACO, GARDA, BARDOLI NO E LAZISE)	9.071.300.000
933	ASSEGNAZIONE STATALE AI SENSI DELL'ART. 17, COMMA 31, LEGGE N. 67/88 (FIO 89 - RIF. 160)- REALIZZAZIONE IMPIANTO DI SMAL TIMENTO R.S.U. DEL TERRITORIO DEL PIOVESE	11.197.000.000
934	ASSEGNAZIONE STATALE AI SENSI DELL'ART. 17, COMMA 31, LEGGE N. 67/88 (FIO 89 - RIF. 161)- PROGETTO DI CONSERVAZIONE E RI USO DI BENI DI PROPRIETA' PUBBLICA NEL CENTRO STORICO DI ASOLO (ROCCA E MURA, MAGLIO, CASTELLO REGINA CORNARO, EX CONVENTO SS. PIETRO E PAOLO, MUSEO CIVICO)	11.359.200.000
935	ASSEGNAZIONE STATALE AI SENSI DELL'ART. 17, COMMA 31, LEGGE N. 67/88 (FIO 89 - RIF. 162) -RESTAURO E RECUPERO AD USO MU SEALE DEL CONVENTO DI S. BARTOLOMEO DI ROVIGO	14.509.100.000
936	ASSEGNAZIONE STATALE AI SENSI DELL'ART. 17, COMMA 31, LEGGE N. 67/88 (FIO 89 - RIF. 163) -IMPIANTO DI TRATTAMENTO ECOLO GICO R.S.U. COMPENSORIO DI VERONA (RICEVIMENTO RIFIUTI, 1 LINEA DI SELEZIONE, 2 LINEE DI COMPOSTAGGIO)	12.951.700.000
937	ASSEGNAZIONE STATALE AI SENSI DELL'ART. 17, COMMA 31, LEGGE N. 67/88 (FIO 89 - RIF. 164) -INTERVENTI DI SISTEMAZIONE IDRAULICA BACINO FIUME ANSIEI ZONA CENTRO CADORE	10.375.200.000
938	ASSEGNAZIONE STATALE AI SENSI DELL'ART. 17, COMMA 31, LEGGE N. 67/88 (FIO 89 - RIF. 165)- REALIZZAZIONE DI UN EDIFICIO POLIFUNZIONALE IN COMUNE DI JESOLO, AD USO CONGRESSUALE, SPETTACOLO E SPORT	4.287.840.000

* * * S T A M P A D E I R E S I D U I * * *
E N T R A T E

CAPITOLO	DESCRIZIONE	IMPORTO A RESIDUO
939	ASSEGNAZIONE STATALE AI SENSI DELL'ART. 17, COMMA 31, LEGGE N. 67/88 (FIO 89 - RIF. 166) -CENTRO PILOTA APPLICAZIONI BIO TECNOLOGICHE ALLE PRODUZIONI ALIMENTARI ED AGRICOLE - 1 STRALCIO	9.577.106.000
940	ASSEGNAZIONE STATALE AI SENSI DELL'ART. 17, COMMA 31, LEGGE N. 67/88 (FIO 89 - RIF. 167) -AMPLIAMENTO E RISTRUTTURAZIONE QUARTIERE FIERISTICO DI VICENZA	12.069.800.000
941	ASSEGNAZIONE STATALE AI SENSI DELL'ART. 17, COMMA 31, LEGGE N. 67/88 E LEGGE N. 122/89 (FIO 89 - RIF. 182) - PARCHEGGI E VIABILITA' CONNESSI ALLA CITTA' DI BELLUNO - 1 LOTTO	20.000.000.000
942	ASSEGNAZIONE STATALE AI SENSI DELL'ART. 17, COMMA 34, ED ART 20 LEGGE N. 67/88 (FIO 89-RIF.194)-REALIZZAZIONE NUOVA SEDE ISTITUTO ZOOFILATTICO SPERIMENTALE DELLE VENEZIE	24.800.000.000
960	ASSEGNAZIONI STATALI SUL FONDO PER GLI INVESTIMENTI E L'OCUPAZIONE - FORESTAZIONE PRODUTTIVA -	1.625.802.833
961	ASSEGNAZIONI DELLO STATO SUL FONDO PER GLI INVESTIMENTI E L'OCCUPAZIONE-DISINQUINAMENTO DEL LAGO DI GARDA	1.362.934.645
962	ASSEGNAZIONI DELLO STATO SUL FONDO PER GLI INVESTIMENTI E L'OCCUPAZIONE - POTENZIAMENTO STRUTTURE TRASPORTI E NAVIGAZIONE INTERNA	9.140.000.000
963	ASSEGNAZIONI STATALI SUL FONDO PER L'INVESTIMENTO E L'OCCUPAZIONE 1983. PROGETTO IRRIGAZIONE PIANURA VENETO CENTRALE.	6.795.049.500
966	ASSEGNAZIONE DELLO STATO SUL FONDO PER GLI INVESTIMENTI E L'OCCUPAZIONE - PORTUALITA' TERRITORIO POLESANO(L.R. 24.7. 1984, N. 34)	1.500.000.000
970	ASSEGNAZIONE STATALE SUL FONDO PER L'INVESTIMENTO E L'OCCUPAZIONE 1984-IDROVIA FISSERO-PO DI LEVANTE.	27.083.600.000
980	ASSEGNAZIONE STATALE PER GLI INTERVENTI DI COMPETENZA REGIONALE PER LA SALVAGUARDIA DI VENEZIA (LEGGE 29.11.1984,N.798)	89.700.000.000
991	ASSEGNAZIONE STATALE SUL FONDO PER GLI INVESTIMENTI E L'OCUPAZIONE 1985 - LINEA NAVIGABILE FISSERO TARTARO -	3.273.740.000
993	ASSEGNAZIONE STATALE SUL FONDO PER GLI INVESTIMENTI E L'OCUPAZIONE 1985 - DISINQUINAMENTO DELLA LAGUNA VENETA -	4.950.809.000

* * * S T A M P A D E I R E S I D U I * * *

CAPITOLO	DESCRIZIONE	IMPORTO A RESIDUO
994	ASSEGNAZIONE STATALE SUL FONDO PER GLI INVESTIMENTI E L'OCUPAZIONE 1985 - DISINQUINAMENTO BACINO DEL GORZONE -	27.534.143.000
995	ASSEGNAZIONE STATALE SUL FONDO PER GLI INVESTIMENTI E L'OCUPAZIONE 1985 - SISTEMAZIONE IDRAULICA DESE SILE -	2.377.948.000
1405	ASSEGNAZIONE STATALE PER IL FINANZIAMENTO DEGLI ONERI DERIVANTI DALL'APPLICAZIONE DEL CONTRATTO NAZIONALE COLLETTIVO DEGLI AUTOFERROTRANVIARI (ART.1 D.L. 15.6.1990, N. 151 CON VERTITO NELLA LEGGE 4.8.1990, N. 226)	24.122.000.000
1502	ASSEGNAZIONE STATALE PER IL POTENZIAMENTO DEI SERVIZI PUBBLICI PER LE TOSSICODIPENDENZE (LEGGE 26.6.1990, N. 162)	2.614.000.000
1503	ASSEGNAZIONE STATALE PER L'ACQUISTO DELLA BANCA DATI E PER LA REALIZZAZIONE DEL SISTEMA INFORMATIVO NAZIONALE SULLA FORMAZIONE PROFESSIONALE (LEGGE 12.11.1988, N. 492)	9.789.160.000
1504	ASSEGNAZIONE STATALE PER LA REALIZZAZIONE DI CENTRI DI PRIMA ACCOGLIENZA E DI SERVIZI PER STRANIERI IMMIGRATI (LEGGE 30.12.1989, N. 416)	1.745.000.000
1505	ASSEGNAZIONE STATALE PER IL FINANZIAMENTO DEL PIANO PER LO SVILUPPO DI UN SISTEMA INFORMATIVO INTEGRATO PER LA FORMAZIONE PROFESSIONALE (LEGGE 12.11.1988, N. 492)	2.522.000.000
1510	ASSEGNAZIONE STATALE DI CUI ALLA LEGGE 29.1.1992, N. 113 RELATIVA ALL'OBBLIGO PER I CO MUNI DI PORRE A DIMORA UN ALBERO PER OGNI NEONATO	351.000.000
1600	ASSEGNAZIONE STATALE PER PRESTAZIONI ECONOMICHE A FAVORE DI CITTADINI AFFETTI DA TUBERCOLOSI E NON ASSISTITI DALL'INPS AI SENSI DELL'ART.5 DELLA LEGGE 4.3.1987, N. 88	249.376.328
1800	ASSEGNAZIONE STATALE PER ATTUAZIONE PROGRAMMA DI VIGILANZA COSTIERA E PER LA PREVENZIONE ED IL CONTROLLO DEGLI INQUINAMENTI DEL MARE DI CUI ALLA LEGGE 31.12.1982, N. 979 E ART. 3 LEGGE 4.8.1989, N. 283	97.692.688
1810	ASSEGNAZIONE STATALE PER IL FINANZIAMENTO DEL PIANO DEGLI INTERVENTI RELATIVI ALLA RACCOLTA E ALLO SMALTIMENTO DEL MATERIALE ORGANICO RIVERSATO SUGLIARENILI DEL MARE ADRIATICO (LEGGE 19.3.1990, N. 57)	1.150.000.000
2012	ASSEGNAZIONE STATALE PER IL FINANZIAMENTO DEL PROGETTO RELATIVO ALLA REALIZZAZIONE DELLA CARTA GEOMORFOLOGICA REGIONALE AI SENSI DELL'ART.18, LETT.G).COMMA 1), DELLA LEGGE 11.3.88, N. 67	210.000.000

* * * STAMPA DEI RESIDUI * * *

CAPITOLO	DESCRIZIONE	IMPORTO A RESIDUO
2014	ASSEGNAZIONE STATALE PER IL FINANZIAMENTO DEL PROGETTO RELATIVO ALLA REALIZZAZIONE DELLA CARTA GEOLOGICA REGIONALE (ART. 14 - COMMI 1 E 2 - LEGGE 28.8.1990, N. 305)	1.600.000.000
2020	ASSEGNAZIONE STATALE PER INCENTIVI PER LO SVILUPPO DELLA COOPERAZIONE ECONOMICA INTERNAZIONALE NELLE ZONE DEL CONFINE ORIENTALE (LEGGE 9.1.1991 N.19)	10.000.000.000
2025	ASSEGNAZIONE STATALE PER IL CONSOLIDAMENTO, I RESTAURI, LA MANUTENZIONE STRAORDINARIA E LA VALORIZZAZIONE DELLE VILLE VENETE (LEGGE 25.7.91, N. 233)	15.000.000.000
2391	ASSEGNAZIONI STATALI PER IL FINANZIAMENTO DI INTERVENTI DI SALVAGUARDIA E VALORIZZAZIONE AMBIENTALE DI CUI ALLA L.8.7.1986, N. 349 E ART. 18 COMMA 1, LETT. F) DELLA L. 11.3.1988, N.67.	2.401.800.000
2392	ASSEGNAZIONI STATALI PER IL FINANZIAMENTO DI PROGETTI DI EDUCAZIONE NATURALISTICO-AMBIENTALE PREVISTI DALL'ART. 5 - COMMA 6, DELLA LEGGE 22/12/1986 N. 910.	53.000.000
2406	ASSEGNAZIONE STATALE PER EDILIZIA CONVENZIONATA ED AGEVOLATA (ART. 36 L. 5.8.1978, N. 457)	25.091.929.333
2408	ASSEGNAZIONE STATALE PER L'EDILIZIA RURALE - ART.37 LEGGE 5.8.1978, N.457 -	77.694.896
2411	ASSEGNAZIONE STATALE PER FINANZIAMENTO DI MAGGIORI ONERI SU MUTUI CONCESSI AI SENSI DEGLI ARTT. 36 E 38 DELLA LEGGE N. 457/78	567.676.097
2412	ASSEGNAZIONE STATALE PER L'EDILIZIA CONVENZIONATA - ART. 9 LEGGE 15.2.1980, N. 25	4.414.578.428
2417	ASSEGNAZIONE STATALE PER IL FINANZIAMENTO DEL PROGRAMMA DI EDILIZIA RESIDENZIALE PUBBLICA - 1988/1989 - (ART. 22 - COMMI 2 E 3 DELLA LEGGE 11.3.88, N. 67)	4.356.628.902
2505	ASSEGNAZIONE STATALE PER LA REALIZZAZIONE DEL SISTEMA IDROVIARIO PADANO - VENETO AI SENSI DELL'ART. 6 DELLA LEGGE 29.11.1990, N. 380	22.000.000.000
2662	ASSEGNAZIONE STATALE PER RIPRISTINO OPERE PUBBLICHE DANEGGIAE DA AVVERSITA' ATMOSFERICHE DEGLI ANNI 1986-1987 (ART 5 LEGGE 27.3.1987, N.120; ART.1 LEGGE 10.11.1987, N.470 ED ART. 4 D.L. 19.3.1988, N.85)	30.439.300.000

* * * S T A M P A D E I R E S I D U I * * *

CAPITOLO	DESCRIZIONE	IMPORTO A RESIDUO
2663	ASSEGNAZIONE STATALE PER LA REDAZIONE DEI PIANI DI BONIFICA DI AREE INQUINATE E PER LA REALIZZAZIONE DI OPERE DI BONIFI CA AI SENSI DELLA LEGGE 29.10.1987, N. 441	3.834.421.700
2664	ASSEGNAZIONE DELLO STATO IN SOSTITUZIONE DELL'IMPOSTA DI SOG GIORNO SOPPRESSA DALL'ART. 10 DEL D.L. 2.3.1989, N. 66 CON VERTITO NELLA LEGGE 24.4.1989, N. 144 (D.L. 18.1.1993, N. 8 CONVERTITO NELLA LEGGE 19.3. 1993, N. 68)	19.013.236.640
2668	ASSEGNAZIONE STATALE PER CONTRIBUTI IN C/CAPITALE FINALIZ ZATI ALLA REALIZZAZIONE DI STRUTTURE TURISTICO-RICETTIVE DI CUI AGLI ARTT. 1 E 2 DEL D.L. 4.11.1988, N. 455, CONVERTI TO NELLA LEGGE 30.12.1988, N. 556	474.000.000
2669	ASSEGNAZIONE STATALE PER CONTRIBUTI IN C/INTERESSI FINALIZ ZATI ALLA REALIZZAZIONE DI STRUTTURE TURISTICO-RICETTIVE DI CUI AGLI ARTT. 1 E 2 DEL D.L. 4.11.1988, N. 455, CONVERTI TO NELLA LEGGE 30.12.1988, N. 556	633.100.000
2670	ASSEGNAZIONE STATALE PER LA CONCESSIONE AI CITTADINI DEL BUONO CASA - INTERVENTO IN CONTO CAPITALE(ARTT.3 E 5 BIS LEG GE 5.4.1985.N.118)	723.690.000
2675	ASSEGNAZIONE STATALE PER MUTUI AGEVOLATI PER INTERVENTI IN EDILIZIA AI SENSI DELLA LEGGE N.94/1982 (ART.2-12' COMMA E ART.5 BIS LEGGE 5.4.85.N.118	5.193.615.247
2740	ASSEGNAZIONE STATALE PER LA SISTEMAZIONE IDROGEOLOGICA DEL BACINO DEL TORRENTE MAE' - COMUNE DI FORNO DI ZOLDO- AI SEN SI DELL'ART.3, COMMA 21.DELLA LEGGE 28.10.1986.N.730	30.000.000.000
2744	ASSEGNAZIONE STATALE PER IL FINANZIAMENTO DI INTERVENTI PER IL DISINQUINAMENTO DELL'AREA PADANA AI SENSI DELL'ART. 18 DELLA LEGGE 11.3.1988, N. 67	18.500.000.000
2745	ASSEGNAZIONE STATALE PER IL FINANZIAMENTO DI PROGETTI SPERI- MENTALI PER L'ABBATTIMENTO DEL FOSFORO E LA DEFOSFATAZIO NE BIOLOGICA DEGLI IMPIANTI DI DEPURAZIONE DI FUSINA, JESO LO E PESCHIERA DEL GARDA AI SENSI DELLA LEGGE 24.1.1986, N. 7	2.475.000.000
2748	ASSEGNAZIONE STATALE PER OPERE DI TRATTAMENTO E POTABILIZ- ZAZIONE DELLE ACQUE INQUINATE DEL FIUME ADIGE AI SENSI DELLO ART. 17 DEL D.L. 31.8.1987, N.361 CONV. IN L. 29.10.1987, N. 441	6.000.000.000

* * * S T A M P A D E I R E S I D U I * * *
E N T R A T E

CAPITOLO	DESCRIZIONE	IMPORTO A RESIDUO
2751	ASSEGNAZIONE STATALE PER INTERVENTI URGENTI NEI TERRITORI DEI COMUNI DI VALLADA AGORDINA, VOLTAGO AGORDINO E ZOLDO ALTO, AI SENSI DELL'ART. 1 DELLA LEGGE 27.3.1987, N. 120	3.800.000.000
2752	ASSEGNAZIONE DELLO STATO PER IL FINANZIAMENTO DI INTERVENTI ATTI A FRONTEGGIARE L'EMERGENZA IDRICA CONSEGUENTE ALL'INQUINAMENTO DEL FIUME ADIGE AI SENSI DELL'ORDINANZA N. 1824/PC DEL 17.11.1989 DEL MINISTRO PER IL COORDINAMENTO DELLA PROTEZIONE CIVILE	1.800.000.000
2753	ASSEGNAZIONE STATALE PER INTERVENTI DI SISTEMAZIONE IDROGEOLOGICA NEL COMUNE DI VELO D'ASTICO AI SENSI DELL'ART. 1 DELLA LEGGE 27.3.1987, N. 120	1.000.000.000
2757	ASSEGNAZIONI DELLO STATO PER LA LOTTA ALL'EUTROFIZZAZIONE DELLE ACQUE COSTIERE DEL MARE ADRIATICO E PER L'ELIMINAZIONE DEGLI EFFETTI (ART. 2/BIS, COMMA 5, DELLA LEGGE 4.8.1989, N. 283)	68.695.000.000
2758	ASSEGNAZIONE STATALE PER INTERVENTI DI SISTEMAZIONE IDROGEOLOGICA NEL COMUNE DI CHIES D'ALPAGO AI SENSI DELLE LEGGI 27.3.1987, N. 120 E 3.7.1991, N. 195 (ORDINANZE N. 2158/FPC DEL 9.8.1991 E N. 2262 DEL 7. 5.1992)	5.500.000.000
2759	ASSEGNAZIONE STATALE PER IL DISINQUINAMENTO DELLE RISORSE IDRICHE DESTINATE ALL'APPROVVIGIONAMENTO IDROPOTABILE AI SENSI DELL'ART. 9 DEL D.L. 5.2. 1990, N. 16, CONVERTITO NELLA LEGGE 5.4.1990, N. 71	229.000.000.000
2761	ASSEGNAZIONE STATALE PER IL FINANZIAMENTO DI PROGETTI PER IL CONTENIMENTO DEI FENOMENI DI EUTROFIZZAZIONE AI SENSI DELL'ART. 17 - COMMA 36 - DEL LA LEGGE 11.3.1988, N. 67	627.500.000
2770	ASSEGNAZIONI STATALI PER ATTUAZIONE INTERVENTI PER FRONTEGGIARE L'EMERGENZA IDRICA NELLA REGIONE VENETO AI SENSI DEL L'ORDINANZA N.1956/FPC DEL 22.6.1990 DEL MINISTRO PER IL COORDINAMENTO DELLA PROTEZIONE CIVILE	8.160.000.000
2771	ASSEGNAZIONE STATALE PER PROVVIDENZE ALLE IMPRESE CON SEDE NEI COMUNI DI CUI ALLA LETT.B)DELL'ART. 1 DELLA LEGGE 19.11.1987, N. 470 (ORDINANZA N. 2141/FPC DEL 7.6.1991)	1.464.501.240
2772	ASSEGNAZIONE STATALE PER INTERVENTI URGENTI CONSEGUENTI ALLE ECCEZIONALI AVVERSITA' ATMOSFERICHE VERIFICATE DAL LUGLIO 1990 AL GENNAIO 1991, DI CUI ALL'ART. 5 - COMMA 1 - DEL D.L. N. 142/1991 CONVERTITO NELLA LEGGE 3.7.1991, N. 195 (ORDINANZA N. 2183/FPC DEL 4.12.91)	4.500.000.000

* * * S T A M P A D E I R E S I D U I * * *

CAPITOLO	DESCRIZIONE	IMPORTO A RESIDUO
2780	ASSEGNAZIONE DELLO STATO PER L'ATTUAZIONE DEL PROGRAMMA TRIENNALE 1989-91 PER LA TUTELA AMBIENTALE AI SENSI DELLO ART. 2 BIS DELLA LEGGE 4.8.89, N. 283	16.900.000.000
2781	ASSEGNAZIONE DELLO STATO PER L'ATTUAZIONE DEL PROGRAMMA TRIENNALE 1989-91 PER LA TUTELA AMBIENTALE AI SENSI DELLO ART. 6 DELLA LEGGE 28.8.89, N. 805	22.627.012.000
2783	ASSEGNAZIONE DELLO STATO PER L'ATTUAZIONE DEL PROGRAMMA TRIENNALE 1989-91 PER LA TUTELA AMBIENTALE AI SENSI DELLO ART. 5 DELLA LEGGE 24.3.87, N. 119	600.000.000
2900	ASSEGNAZIONE DEL F.E.R.S. PER LA REALIZZAZIONE DEL PROGRAMMA VENETO DI CUI AL REG.TO C.E.E.N. 2052/88 - OBIETTIVO 2	1.927.647.135
2905	ASSEGNAZIONE DEL F.D.R. PER LA REALIZZAZIONE DEL PROGRAMMA VENETO DI CUI AL REG.TO C.E.E.N. 2052/88 - OBIETTIVO 2	7.088.000.000
2907	ASSEGNAZIONE DEL F.D.R. PER LA REALIZZAZIONE DEL PROGRAMMA VENETO DI CUI AL REG.TO C.E.E.N. 2052/88 - OBIETTIVO 2 SECONDA FASE	876.823.640
2908	ASSEGNAZIONE DEL F.S.E. PER LA REALIZZAZIONE DEL PROGRAMMA VENETO DI CUI AL REG.TO C.E.E.N. 2052/88 - OBIETTIVO 2 SECONDA FASE	717.401.160
2920	CONTRIBUTO DEL F.S.E. PER L'ATTUAZIONE DI CORSI DI FORMAZIONE PROFESSIONALE - REG.TO CEE N. 2052/88 - OBIETTIVI 3 E 4	46.210.285.473
2925	CONTRIBUTO DEL F.D.R. PER L'ATTUAZIONE DI CORSI DI FORMAZIONE PROFESSIONALE AI SENSI ART. 25 LEGGE N. 845/78 E LEGGE 16.4.1987, N. 183 - REG.TO CEE N. 2052/88 - OBIETTIVI 3 E 4	43.522.773.514
2940	ASSEGNAZIONE DEL F.S.E. PER LA REALIZZAZIONE DEL PROGRAMMA VENETO DI CUI AL REG.TO CEE N. 2052/88 - OBIETTIVO 5/B	2.418.894.190
2945	ASSEGNAZIONE SUL F.D.R. PER LA REALIZZAZIONE DEL PROGRAMMA VENETO DI CUI AL REG.TO CEE N. 2052/88 - OBIETTIVO 5/B	65.097.000.000
2950	ASSEGNAZIONE DEL F.E.R.S. PER LA REALIZZAZIONE DEL PROGRAMMA VENETO DI CUI AL REG.TO CEE N. 2052/88 - OBIETTIVO 5/B	19.576.818.520
2951	ASSEGNAZIONI CEE FESR PER LA REALIZZAZIONE DEL PROGETTO PERIFRA	750.000.000

* * * S T A M P A D E I R E S I D U I * * *
E N T R A T E

CAPITOLO	DESCRIZIONE	IMPORTO A RESIDUO
2955	ASSEGNAZIONI F.E.O.G.A. PER L'ATTUAZIONE DEL PROGRAMMA VENETO DI CUI AL REG.TO CEE N. 2052/88 - OBIETTIVO 5/B	10.167.331.645
2957	ASSEGNAZIONE C.E.E. FERS PER LA REALIZZAZIONE DEL PROGRAM MA STRIDE, DI CUI ALLA COMUNICAZIONE C (90) 1562	106.229.534
2959	ASSEGNAZIONE C.E.E. FSE PER LA REALIZZAZIONE DEL PROGRAMMA STRIDE, DI CUI ALLA COMUNICAZIONE C (90) 1562	85.000.000
2960	ASSEGNAZIONE F.E.S.R. PER L'ATTUAZIONE DEL PROGRAMMA OPERATI VO INTERREG DI CUI AL REG.TO C.E.E. N. 4253/88	578.605.061
2961	ASSEGNAZIONE SUL F.D.R. PER LA REALIZZAZIONE DEL PROGRAMMA STRIDE, DI CUI ALLA COMUNICAZIONE C (90) 1562	524.000.000
2965	ASSEGNAZIONE SUL F.D.R.(EX LEGGE N. 183/87) PER L'ATTUAZIONE DEL PROGRAMMA OPERATIVO INTERREG DI CUI AL REG.TO C.E.E. N. 4253/88	1.836.000.000
2970	ASSEGNAZIONI STATALI PER IL FINANZIAMENTO DEGLI INTERVENTI PREVISTI DAI REGOLAMENTI COMUNITARI IN AGRICOLTURA IN MATE RIA DI AZIONI STRUTTURALI (EX ART. 5 LEGGE N. 752/86 E LEGGE 16.4.1987, N. 163)	36.618.771.971
2975	ASSEGNAZIONE DELLA C.E.E. PER L'ATTUAZIONE DEGLI INTERVENTI RELATIVI AL P.I.M. ACQUACOLTURA DI CUI AL REG.TO C.E.E. N. 2088 DEL 23.7.1985	18.015.240.676
2980	ASSEGNAZIONE DELLO STATO PER L'ATTUAZIONE DEGLI INTERVENTI RELATIVI AL P.I.M. ACQUACOLTURA DI CUI AL REG.TO C.E.E. N. 2088 DEL 23.7.1985	52.607.256.000
2995	ASSEGNAZIONI DELL'A.I.M.A. PERRIMBORSO DEGLI ONERI SOSTENUTI PER L'ESPLETAMENTO DELLE FUNZIONI AFFIDATE IN MATERIA DI APPLICAZIONE DEGLI INTERVENTI SUL MERCATO AGRICOLO	950.000.000
4020	QUOTA DEL FONDO COMUNE DESTINATA AL FINANZIAMENTO DELLA QUO TA REGIONALE DEL FONDO SANITARIO NAZIONALE DI PARTE CORREN TE DI CUI AL III COMMA ART. 52 DELLA LEGGE 23.12.78, N. 833	49.421.229.218
4510	QUOTA REGIONALE DEL FONDO SANITARIO NAZIONALE DI PARTE CAPI TALE DI CUI AL III COMMA DELL'ART. 52 DELLA LEGGE 23.12.1978 N. 833. A VALERE SUGLI ACCANTONAMENTI DI ESERCIZI PREGRESSI	68.000.000
6100	PROVENTI DERIVANTI DAGLI ABBONAMENTI E DALLA VENDITA DEL BOLLETTINO UFFICIALE DELLA REGIONE (L.R. 8.5.1989, N.14)	137.986.000

* * * S T A M P A D E I R E S I D U I * * *

CAPITOLO	DESCRIZIONE	IMPORTO A RESIDUO
6110	PROVENTI DERIVANTI DALLA VENDITA E DA INSERZIONI PUBBLICITARIE NEL BOLLETTINO UFFICIALE DELLA REGIONE VENETO - B.U.F. (L.R. 8.5.1989, N. 14)	41.312.500
6120	PROVENTI DERIVANTI DAL CONCORSO NELLA SPESA PER LA FORMAZIONE DELLA CARTA TECNICA REGIONALE E DELLA CARTA GEOMORFOLOGICA REGIONALE (L.R. 16.7.1976, N. 28)	3.220.716
6210	FITTI ATTIVI	10.805.425
6610	PROVENTI DA CONCESSIONI SU BENI DEMANIALI E PATRIMONIALI	62.960.182
7710	RIMBORSO DALL'I.S.T.A.T. DELLE SPESE ANTICIPATE DALLA REGIONE PER LA ELABORAZIONE DEI DATI DEL CENSIMENTO NAZIONALE DELLA AGRICOLTURA	300.442.475
7905	ENTRATE DERIVANTI DA INFRAZIONI ALLE NORME TRIBUTARIE	305.403.836
7915	PROVENTI DERIVANTI DALLE INFRAZIONI ALLE NORME CONTENUTE NELLA L.R. 7.9.1982, N.44 IN MATERIA DI CAVE E TORBIERE	105.650.113
7940	PROVENTI DERIVANTI DALLE SANZIONI AMMINISTRATIVE PER TRAGRESSIONE ALLE NORME RELATIVE ALLA DISCIPLINA DELL'ARTI GIANATO (ART. 12 L.R. 31.12. 1987, N. 67)	760.000
8310	RIMBORSI ED INTROITI DIVERSI	399.292.109
8330	RECUPERO DAI COMUNI DI SOMME RELATIVE AI CONTRIBUTI CONCESSI SUL FONDO DI ROTAZIONE DI CUI ALL'ART. 2 DELLA L.R. 6.9. 1980, N. 87 (ART. 7 L.R. 6. 9.1980, N. 87)	50.000.000
9610	ASSUNZIONE DI MUTUI PER IL FINANZIAMENTO DI SPESE DI INVESTIMENTO ATTINENTI ALLA REALIZZAZIONE DI PIANI DI SVILUPPO	1.090.350.000.000
9612	ENTRATA DERIVANTE DALLA CONTRAZIONE DI MUTUI PER IL FINANZIAMENTO DI INVESTIMENTI NEL SETTORE SANITARIO AI SENSI DELLO ART. 4 COMMA 13 DELLA LEGGE 30.12.1991, N. 412	144.597.797.638
9624	ENTRATA DERIVANTE DALLA CONTRAZIONE DI MUTUI PER IL FINANZIAMENTO DI INTERVENTI PER LA RISTRUTTURAZIONE EDILIZIA E L'AMMODERNAMENTO TECNOLOGICO DEL PATRIMONIO SANITARIO PUBBLICO - PREVENZIONE COLLETTIVA - (ART.20 LEGGE 11.3.1988, N.67)	5.001.000.000
9625	ENTRATA DERIVANTE DALLA CONTRAZIONE DI MUTUI PER IL FINANZIAMENTO DI INTERVENTI PER LA RISTRUTTURAZIONE EDILIZIA E L'AMMODERNAMENTO TECNOLOGICO DEL PATRIMONIO SANITARIO PUBBLICO - SERVIZI TERRITORIALI - (ART.20 LEGGE 11.3.1988, N.67)	413.000.000

* * * S T A M P A D E I R E S I D U I * * *
E N T R A T E

CAPITOLO	DESCRIZIONE	IMPORTO A RESIDUO
9626	ENTRATA DERIVANTE DALLA CONTRAZIONE DI MUTUI PER IL FINANZIAMENTO DI INTERVENTI PER LA RISTRUTTURAZIONE EDILIZIA E L'AMMODERNAMENTO TECNOLOGICO DEL PATRIMONIO SANITARIO PUBBLICO - RESIDENZE SANITARIE ASSISTENZIALI- (ART. 20 L. 11.3.1988, N. 67)	950.000.000
9627	ENTRATA DERIVANTE DALLA CONTRAZIONE DI MUTUI PER IL FINANZIAMENTO DI INTERVENTI PER LA RISTRUTTURAZIONE EDILIZIA E L'AMMODERNAMENTO TECNOLOGICO DEL PATRIMONIO SANITARIO PUBBLICO - OPERE E TECNOLOGIE NEGLI OSPEDALI - (ART. 20 LEGGE 11.3.1988, N. 67)	129.515.000.000
9640	ENTRATA PROVENIENTE DALLA ASSUNZIONE DI MUTUI CON LA CASSA DD. E PP. PER OPERE DI COSTRUZIONE, AMPLIAMENTO E SISTEMAZIONE DI ACQUEDOTTI NON DI COMPETENZA STATALE, NONCHE' PER LE RELATIVE OPERE DI ADDUZIONE(ART.17 - 38 COMMA - LEGGE 11.3.1988, N. 67)	15.459.465.405
9648	ASSUNZIONE DI MUTUI A PARZIALE RIPIANO DEL DISAVANZO 1991 DELLE ULSS (D.L. 6.12.91,N. 388)	123.000.000.000
9805	RITENUTE SU COMPETENZE ED ASSEGNI CORRISPOSTI AL PERSONALE DELLA REGIONE PER CONTRIBUTI PREVIDENZIALI E ASSISTENZIALI	343.400.483
9815	PRELIEVO SOMME DAL C/C ACCESO PRESSO LA TESORERIA CENTRALE DELLO STATO (ART.31 LEGGE 5.8.1978, N.468)	518.388.526.683
9825	RITENUTE DIVERSE PER CONTO TERZI OPERATE SU EMOLUMENTI CORRIPOSTI AL PERSONALE DIPENDENTE	359.334
9830	RIMBORSO ACCONTI DI PENSIONE AL PERSONALE DIPENDENTE COLLOCATO A RIPOSO	349.745.457
9832	RECUPERO DALL'I.N.A.D.E.L.DEL PREMIO DI FINE SERVIZIO ANTICIPATO AL PERSONALE CESSATO DAL SERVIZIO(L.R. 29.6.1981, N.38)	3.997.567.243
9835	ENTRATE PER CONTO DI TERZI	17.892.247.065
TOTALE IMPORTO A RESIDUO		3.838.161.504.376

TABELLA B

Variazioni allo stato di previsione
dell'entrata

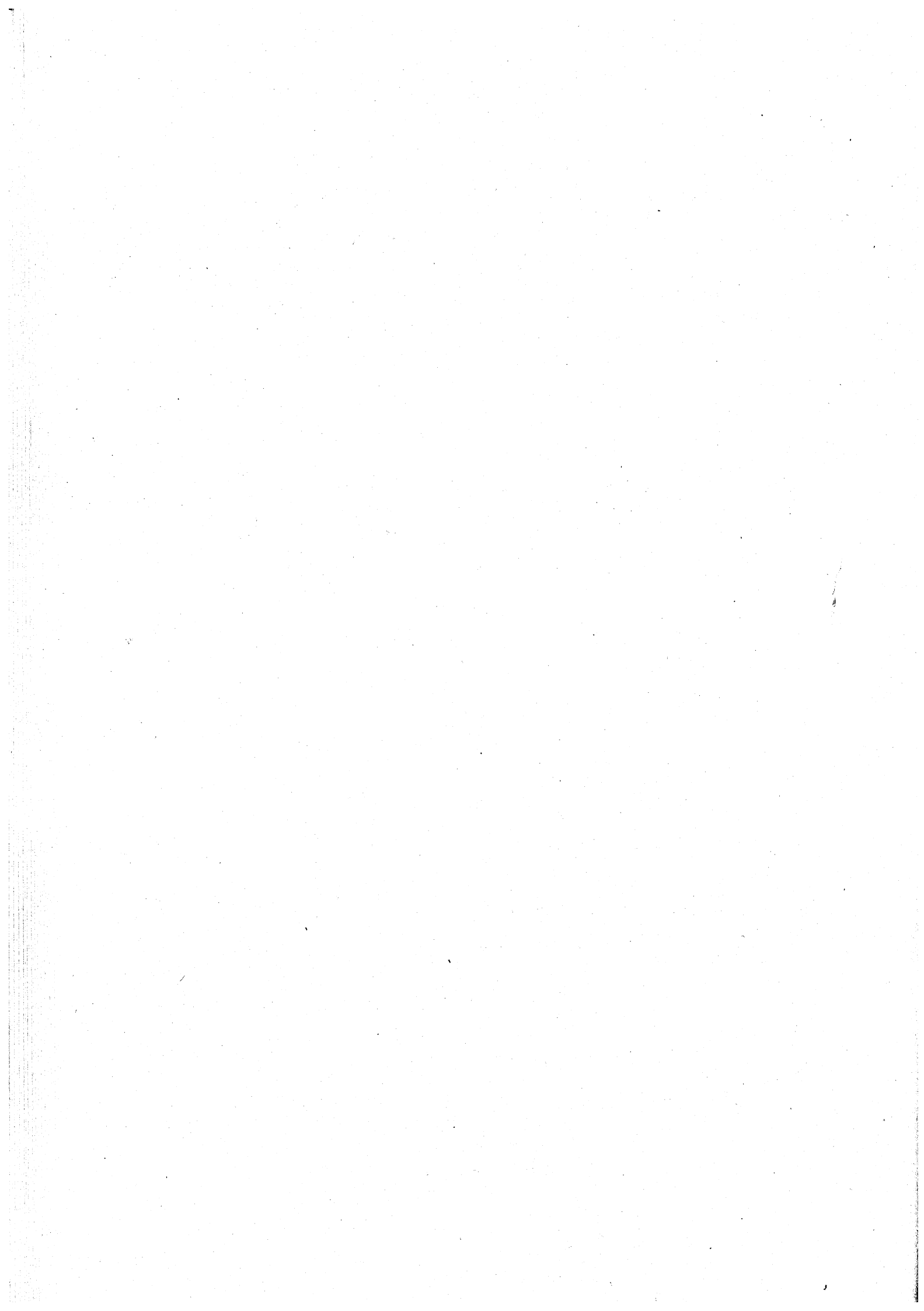

ENTRATA VARIAZIONE IN AUMENTO

numero	CAPITOLO descrizione	ESERCIZIO 1993		NOTE
		COMPETENZA	CASSA	
000001	SALDO FINANZ. POSITIVO PRESUNTO	395.043.727.706		
000110	IMPOSTA REGIONALE SULLE CONCES- SIONI STATALI DEI BENI DEL DE- MANIO E DEL PATRIMONIO INDISPO- NIBILE (L.R. 17.1.1972, N.1)		59.104.153	
000150	TASSE SULLE CONCESSIONI REGIO- NALI (L.R. 19.12.1988, N.61 E ART.4 LEGGE 14.6.1990, N. 158)		114.841.450	
000152	TASSE DI CONCESSIONE REGIONA- LE IN MATERIA VENATORIA (L.R. 8.5.1980, N.50)		24.066.500	
000154	TASSE DI CONCESSIONE REGIONA- LE IN MATERIA DI PESCA (L.R. 19.12.1988, N.61)		53.330.300	
000160	TASSA AUTOMOBILISTICA REGIONA- LE (L.R. 17.1.1972, N.3 E L.R. 14.12.1990, N. 43)		4.486.463.496	
000165	ADDITIONALE REGIONALE ALL'IMPO- STA ERARIALE DI TRASCRIZIONE DI CUI ALLA LEGGE 23.12.1977, N. 952 E SUCCESSIVE MODIFICA- ZIONI (ART. 6-I COMMA LETT.A)- LEGGE 14.6.1990, N. 158, D.L.G 21.12.1990, N. 398 E L.R. 6.9. 1991, N. 26)		2.637.952.040	
000170	ADDITIONALE REGIONALE ALL'IMPO- STA DI CONSUMO SUL GAS METANO AI SENSI DELL'ART. 6 - I COM- MA LETT. B) - DELLA LEGGE 14.6 1990, N. 158 E D.LG. 21.12.90, N. 398 (L.R. 6.9.1991, N. 26)		23.437.712.395	

ENTRATA VARIAZIONE IN AUMENTO

CAPITOLO		ESERCIZIO 1993		NOTE
numero	descrizione	COMPETENZA	CASSA	
000180	QUOTA REGIONALE SULLE TASSE UNIVERSITARIE E TASSA DI ABILITAZIONE A NORMA ART.36 L.R.22. 10.1982, N.50 E L.R. 19.12.88 N.. 61)		327.336.525	
000190	TASSA REGIONALE PER L'OCCUPAZIONE DI SPAZI ED AREE PUBBLICHE (L.R. 17.1.1972, N. 4 E L. R. 24.11.1987, N. 55)		100.287.716	
000610	ENTRATA SOSTITUTIVA DELLA SOPPRESSA PARTECIPAZIONE REGIONALE AL TRIBUTO I.L.O.R. (D.L. 29.12.1977 N.946 CONVERTITO NELLA LEGGE 27.2.1978, N.43)		5.602.861	
000710	QUOTA REGIONALE DEL FONDO PER IL FINANZIAMENTO DEI PROGRAMMI REGIONALI DI SVILUPPO (ART. 9 L. 16.5.1970, N.281 E ART. 3 L. 14.6.1990 N. 158)		54.885.790.000	
000812	ASSEGNAZIONE STATALE PER CON CORSO NEL PAGAMENTO DEGLI INTERESSI SU MUTUI DI CUI ALL'ART.18 DELLA LEGGE 9.5.1975,N. 153 ATTUAZIONE DIRETTIVE CEE PER LA RIFORMA DELL'AGRICOLTURA		2.212.500.873	
000825	ASSEGNAZIONE STATALE SULLA LEGGE "DIFFERIMENTO DELLE DISPOSIZIONI DI CUI ALLA LEGGE 8.11.1986, N.752" (EX ART. 3 LEGGE N. 752/86 E LEGGE 10.7.1991, N. 201)		10.079.181.765	
000900	ASSEGNAZIONE STATALE SUL FONDO PER GLI INVESTIMENTI E L'OCCUPAZIONE 1986/88 - INTERVENTI DI SISTEMAZIONE IDRAULICA IN VAL BOITE		398.834.000	

ENTRATA VARIAZIONE IN AUMENTO

numero	CAPITOLO descrizione	ESERCIZIO 1993		NOTE
		COMPETENZA	CASSA	
000901	ASSEGNAZIONE STATALE SUL FONDO PER GLI INVESTIMENTI E L'OCUPAZIONE 1986/88 - INTERVENTI DI SISTEMAZIONE IDRAULICA NEL BACINO DELL'ALTO PIAVE - ZONE DI COMELICO E SAPPADA		528.246.000	
000902	ASSEGNAZIONE STATALE SUL FONDO PER GLI INVESTIMENTI E L'OCUPAZIONE 1986/88 - COMPLETAMENTO DEL PROGETTO PER L'IRRIGAZIONE E IL RIORDINO IDRAULICO DELLA PIANURA DEL VENETO CENTRALE		199.014.000	
000903	ASSEGNAZIONE STATALE SUL FONDO PER GLI INVESTIMENTI E L'OCUPAZIONE 1986/88 - SISTEMAZIONE IDRAULICA ED AMBIENTALE DEL BACINO LUSORE - BRENTELLA		775.458.000	
000904	ASSEGNAZIONE STATALE SUL FONDO PER GLI INVESTIMENTI E L'OCUPAZIONE 1986/88 - SISTEMAZIONE IDRAULICA ED AMBIENTALE DEL BACINO DELTA BRENTA		2.336.100.000	
000905	ASSEGNAZIONE STATALE SUL FONDO PER GLI INVESTIMENTI E L'OCUPAZIONE 1986/88 - RAZIONAZIONE MUTUA INTEGRAZIONE DEGLI ACQUEDOTTI DELL'ALTO TRE VIGIANO		2.500.286.000	
000906	ASSEGNAZIONE STATALE SUL FONDO PER GLI INVESTIMENTI E L'OCUPAZIONE 1986/88 - RAZIONAZIONE E MUTUA INTEGRAZIONE DEGLI ACQUEDOTTI DESTRA BRENTA		371.466.000	

ENTRATA VARIAZIONE IN AUMENTO

numero	CAPITOLO descrizione	ESERCIZIO 1993		NOTE
		COMPETENZA	CASSA	
000907	ASSEGNAZIONE STATALE SUL FONDO PER GLI INVESTIMENTI E L'OCUPAZIONE 1986/88 - RAZIONALIZZAZIONE E MUTUA INTEGRAZIONE DEGLI ACQUEDOTTI SINISTRA BRENTA		4.694.000	
000908	ASSEGNAZIONE STATALE SUL FONDO PER GLI INVESTIMENTI E L'OCUPAZIONE 1986/88 - RAZIONALIZZAZIONE E MUTUA INTEGRAZIONE DEGLI ACQUEDOTTI DELLE VALLI DEL'AGNO E DEL CHIAMPO		809.122.000	
000909	ASSEGNAZIONE STATALE SUL FONDO PER GLI INVESTIMENTI E L'OCUPAZIONE 1986/88 - DISINQUINAMENTO DEL BACINO DEL GARDA-MINICIO-PO		30.601.000	
000911	ASSEGNAZIONE STATALE SUL FONDO PER GLI INVESTIMENTI E L'OCUPAZIONE 1986/88 - DISINQUINAMENTO DEL BACINO DEL GORZONE E POTENZIAMENTO DEGLI IMPIANTI UBICATI NELLA PARTE MEDIA		530.263.000	
000912	ASSEGNAZIONE STATALE SUL FONDO PER GLI INVESTIMENTI E L'OCUPAZIONE 1986/88 - DISINQUINAMENTO DEL BACINO DEL GORZONE E POTENZIAMENTO DEGLI IMPIANTI UBICATI NELLA PARTE BASSA		734.000.000	
000913	ASSEGNAZIONE STATALE SUL FONDO PER GLI INVESTIMENTI E L'OCUPAZIONE 1986/88 - DISINQUINAMENTO DELLA LAGUNA DI VENEZIA E POTENZIAMENTO IMPIANTI DI FUSINA E CAMPALTO		185.610.000	

ENTRATA VARIAZIONE IN AUMENTO

numero	CAPITOLO descrizione	ESERCIZIO 1993		NOTE
		COMPETENZA	CASSA	
000914	ASSEGNAZIONE STATALE SUL FONDO PER GLI INVESTIMENTI E L'OCUPAZIONE 1986/88 - DISINQUINAMENTO DELLA FASCIA COSTIERA BALNEARE TRA I FIUMI SILE E TAGLIAMENTO		631.120.000	
000915	ASSEGNAZIONE STATALE SUL FONDO PER GLI INVESTIMENTI E L'OCUPAZIONE 1986/88 - DISINQUINAMENTO DEGLI SCARICHI CIVILI ED INDUSTRIALI DEL BACINO BRENTA-BACCHIGLIONE-ALTO VICENTINO OCCIDENTALE		531.830.000	
000916	ASSEGNAZIONE STATALE SUL FONDO PER GLI INVESTIMENTI E L'OCUPAZIONE 1986/88 - DISINQUINAMENTO DEGLI SCARICHI CIVILI ED INDUSTRIALI DEL BACINO BRENTA-BACCHIGLIONE-ALTO VICENTINO ORIENTALE		898.040.000	
000917	ASSEGNAZIONE STATALE SUL FONDO PER GLI INVESTIMENTI E L'OCUPAZIONE 1986/88 - DISINQUINAMENTO DEGLI SCARICHI CIVILI ED INDUSTRIALI DEL BACINO BRENTA-BACCHIGLIONE-PADOVA		718.644.000	
000918	ASSEGNAZIONE STATALE SUL FONDO PER GLI INVESTIMENTI E L'OCUPAZIONE 1986/88 - COSTRUZIONE PIATTAFORMA PER TRATTAMENTO RIFIUTI TOSSICI NOCIVI IN LOCALITA' VENEZIA-MARGHERA		417.200.000	
000919	ASSEGNAZIONE STATALE SUL FONDO PER GLI INVESTIMENTI E L'OCUPAZIONE 1986/88 - POTENZIAAMENTO IMPIANTO DI TRATTAMENTO R.S.U. DI S. GIUSTINA BELLUNESE E CREAZIONE DI DISCARICHE TATTICHE		41.442.000	

ENTRATA VARIAZIONE IN AUMENTO

numero	CAPITOLO descrizione	ESERCIZIO 1993		NOTE
		COMPETENZA	CASSA	
000921	ASSEGNAZIONE STATALE SUL FONDO PER GLI INVESTIMENTI E L'OCUPAZIONE 1986/88 - COSTRUZIONE IMPIANTO DI TRATTAMENTO E SMALTIMENTO DI R.S.U. IN PROVINCIA DI VENEZIA		4.290.500.000	
000922	ASSEGNAZIONE STATALE SUL FONDO PER GLI INVESTIMENTI E L'OCUPAZIONE 1986/88 - RESTAURO E RECUPERO DELLA CINTA MURARIA ED EDIFICI ATTINENTI DEL COMUNE DI CITTADELLA		2.491.900.000	
000923	ASSEGNAZIONE STATALE AI SENSI DELL'ART. 17, COMMA 31, LEGGE N. 67/88 (FIO 89 - RIF. 150) - INTERVENTI DI SISTEMAZIONE IDRAULICA BACINO DEL TORRENTE TESA - ZONA ALPAGO		2.104.600.000	
000924	ASSEGNAZIONE STATALE AI SENSI DELL'ART. 17, COMMA 31, LEGGE N. 67/88 (FIO 89 - RIF. 151) - REALIZZAZIONE DI UN CENTRO SERVIZI A TREVISO		3.383.000.000	
000925	ASSEGNAZIONE STATALE AI SENSI DELL'ART. 17, COMMA 31, LEGGE N. 67/88 (FIO 89 - RIF. 152) - ESAV REALIZZAZIONE DEL CENTRO SCIENTIFICO-DIDATTICO E SERVIZI ALLO SVILUPPO, A PADOVA-LEGNARO		29.000.000	
000926	ASSEGNAZIONE STATALE AI SENSI DELL'ART. 17, COMMA 31, LEGGE N. 67/88 (FIO 89 - RIF. 153) - PROGETTO PER UN SERVIZIO INTEGRATO DI AGROMETEOROLOGIA E DI FESA FITOPATOLOGICA		573.900.000	

ENTRATA VARIAZIONE IN AUMENTO

numero	CAPITOLO descrizione	ESERCIZIO 1993		NOTE
		COMPETENZA	CASSA	
000927	ASSEGNAZIONE STATALE AI SENSI DELL'ART. 17, COMMA 31, LEGGE N. 67/88 (FIO 89 - RIF. 154) - ASSE IDROVIARIO PADOVA-VENEZIA E PORTO INTERNO DI PADOVA		363.000.000	
000928	ASSEGNAZIONE STATALE AI SENSI DELL'ART. 17, COMMA 31, LEGGE N. 67/88 (FIO 89 - RIF. 155) - METANIZZAZIONE ALTA PROVINCIA BELLUNESE - I LOTTO		904.400.000	
000929	ASSEGNAZIONE STATALE AI SENSI DELL'ART. 17, COMMA 31, LEGGE N. 67/88 (FIO 89 - RIF. 156) - ATTREZZATURE SCIISTICHE NELLE DOLOMITI BELLUNESI		73.084.000	
000930	ASSEGNAZIONE STATALE AI SENSI DELL'ART. 17, COMMA 31, LEGGE N. 67/88 (FIO 89 - RIF. 157) - DISINQUINAMENTO BACINO BRENTA-BACCHIGLIONE-LOTTO CASTELLANA (IMPIANTO DEPURAZIONE CASTELFRANCO.SALVATRONDA ME COLLETTORI 1.2.1.3.1.4.1.5.1.7.1.8.1.9.1.10.1.11.1.12.1.13.1.14.1.15 E 1.16)		1.646.700.000	
000931	ASSEGNAZIONE STATALE AI SENSI DELL'ART. 17, COMMA 31, LEGGE N. 67/88 (FIO 89 - RIF. 158) - DISINQUINAMENTO TERRITORIO CON SELVANO - I LOTTO (IMPIANTO DEPURAZIONE DI CONSELVE, COLLETTORI 4.5 E 6 E RELATIVI IMPIANTI DI SOLLEVAMENTO)		435.135.000	
000932	ASSEGNAZIONE STATALE AI SENSI DELL'ART. 17, COMMA 31, LEGGE N. 67/88 (FIO 89 - RIF. 159) - DISINQUINAMENTO DEL BACINO GARDA-MINCIO-PO-LAGO DI GARDA (COLLETT. E SOLLEVAMENTI COMUNI DI MALCESINE BRENZONE, TORRI DEL BENACO, GARDA, BARDOLI NO E LAZISE)		71.300.000	

ENTRATA VARIAZIONE IN AUMENTO

numero	CAPITOLO descrizione	ESERCIZIO 1993		NOTE
		COMPETENZA	CASSA	
000933	ASSEGNAZIONE STATALE AI SENSI DELL'ART. 17, COMMA 31, LEGGE N. 67/88 (FIO 89 - RIF. 160) - REALIZZAZIONE IMPIANTO DI SMALTIMENTO R.S.U. DEL TERRITORIO DEL PIOVESE		197.000.000	
000934	ASSEGNAZIONE STATALE AI SENSI DELL'ART. 17, COMMA 31, LEGGE N. 67/88 (FIO 89 - RIF. 161) - PROGETTO DI CONSERVAZIONE E RIUSO DI BENI DI PROPRIETA' PUBBLICA NEL CENTRO STORICO DI ASOLO (ROCCA E MURA, MAGLIO, CASTELLO REGINA CORNARO, EX CONVENTO SS. PIETRO E PAOLO, MUSEO CIVICO)		359.200.000	
000935	ASSEGNAZIONE STATALE AI SENSI DELL'ART. 17, COMMA 31, LEGGE N. 67/88 (FIO 89 - RIF. 162) - RESTAURO E RECUPERO AD USO MUSEALE DEL CONVENTO DI S. BARTOLOMEO DI ROVIGO		509.100.000	
000936	ASSEGNAZIONE STATALE AI SENSI DELL'ART. 17, COMMA 31, LEGGE N. 67/88 (FIO 89 - RIF. 163) - IMPIANTO DI TRATTAMENTO ECOLOGICO R.S.U. COMPENSORIO DI VERONA (RICEVIMENTO RIFIUTI, 1 LINEA DI SELEZIONE, 2 LINEE DI COMPOSTAGGIO)		951.700.000	
000937	ASSEGNAZIONE STATALE AI SENSI DELL'ART. 17, COMMA 31, LEGGE N. 67/88 (FIO 89 - RIF. 164) - INTERVENTI DI SISTEMAZIONE IDRAULICA BACINO FIUME ANSIEI ZONA CENTRO CADORE		375.200.000	

ENTRATA VARIAZIONE IN AUMENTO

CAPITOLO	ESERCIZIO 1993		NOTE														
	COMPETENZA	CASSA															
<table border="1"> <tr> <th>numero</th> <th>descrizione</th> </tr> <tr> <td>000938</td> <td>ASSEGNAZIONE STATALE AI SENSI DELL'ART. 17, COMMA 31, LEGGE N. 67/88 (FIO 89 - RIF. 165)- REALIZZAZIONE DI UN EDIFICIO POLIFUNZIONALE IN COMUNE DI JESOLO, AD USO CONGRESSUALE, SPETTACOLO E SPORT</td> </tr> <tr> <td>000939</td> <td>ASSEGNAZIONE STATALE AI SENSI DELL'ART. 17, COMMA 31, LEGGE N. 67/88 (FIO 89 - RIF. 166) - CENTRO PILOTA APPLICAZIONI BIO TECNOLOGICHE ALLE PRODUZIONI ALIMENTARI ED AGRICOLE - 1 STRALCIO</td> </tr> <tr> <td>000940</td> <td>ASSEGNAZIONE STATALE AI SENSI DELL'ART. 17, COMMA 31, LEGGE N. 67/88 (FIO 89 - RIF. 167) - AMPLIAMENTO E RISTRUTTURAZIONE QUARTIERE FIERISTICO DI VICENZA</td> </tr> <tr> <td>000942</td> <td>ASSEGNAZIONE STATALE AI SENSI DELL'ART. 17, COMMA 34, ED ART 20 LEGGE N. 67/88 (FIO 89-RIF. 194)-REALIZZAZIONE NUOVA SEDE ISTITUTO ZOOPROFILATTICO SPERI MENTALE DELLE VENEZIE</td> </tr> <tr> <td>000960</td> <td>ASSEGNAZIONI STATALI SUL FONDO PER GLI INVESTIMENTI E L'OCCUPAZIONE - FORESTAZIONE PROTETTIVA -</td> </tr> <tr> <td>000961</td> <td>ASSEGNAZIONI DELLO STATO SUL FONDO PER GLI INVESTIMENTI E L'OCCUPAZIONE-DISINQUINAMENTO DEL LAGO DI GARDA</td> </tr> </table>	numero	descrizione	000938	ASSEGNAZIONE STATALE AI SENSI DELL'ART. 17, COMMA 31, LEGGE N. 67/88 (FIO 89 - RIF. 165)- REALIZZAZIONE DI UN EDIFICIO POLIFUNZIONALE IN COMUNE DI JESOLO, AD USO CONGRESSUALE, SPETTACOLO E SPORT	000939	ASSEGNAZIONE STATALE AI SENSI DELL'ART. 17, COMMA 31, LEGGE N. 67/88 (FIO 89 - RIF. 166) - CENTRO PILOTA APPLICAZIONI BIO TECNOLOGICHE ALLE PRODUZIONI ALIMENTARI ED AGRICOLE - 1 STRALCIO	000940	ASSEGNAZIONE STATALE AI SENSI DELL'ART. 17, COMMA 31, LEGGE N. 67/88 (FIO 89 - RIF. 167) - AMPLIAMENTO E RISTRUTTURAZIONE QUARTIERE FIERISTICO DI VICENZA	000942	ASSEGNAZIONE STATALE AI SENSI DELL'ART. 17, COMMA 34, ED ART 20 LEGGE N. 67/88 (FIO 89-RIF. 194)-REALIZZAZIONE NUOVA SEDE ISTITUTO ZOOPROFILATTICO SPERI MENTALE DELLE VENEZIE	000960	ASSEGNAZIONI STATALI SUL FONDO PER GLI INVESTIMENTI E L'OCCUPAZIONE - FORESTAZIONE PROTETTIVA -	000961	ASSEGNAZIONI DELLO STATO SUL FONDO PER GLI INVESTIMENTI E L'OCCUPAZIONE-DISINQUINAMENTO DEL LAGO DI GARDA		<p>287.840.000</p> <p>577.106.000</p> <p>69.800.000</p> <p>800.000.000</p> <p>625.802.833</p> <p>362.934.645</p>	
numero	descrizione																
000938	ASSEGNAZIONE STATALE AI SENSI DELL'ART. 17, COMMA 31, LEGGE N. 67/88 (FIO 89 - RIF. 165)- REALIZZAZIONE DI UN EDIFICIO POLIFUNZIONALE IN COMUNE DI JESOLO, AD USO CONGRESSUALE, SPETTACOLO E SPORT																
000939	ASSEGNAZIONE STATALE AI SENSI DELL'ART. 17, COMMA 31, LEGGE N. 67/88 (FIO 89 - RIF. 166) - CENTRO PILOTA APPLICAZIONI BIO TECNOLOGICHE ALLE PRODUZIONI ALIMENTARI ED AGRICOLE - 1 STRALCIO																
000940	ASSEGNAZIONE STATALE AI SENSI DELL'ART. 17, COMMA 31, LEGGE N. 67/88 (FIO 89 - RIF. 167) - AMPLIAMENTO E RISTRUTTURAZIONE QUARTIERE FIERISTICO DI VICENZA																
000942	ASSEGNAZIONE STATALE AI SENSI DELL'ART. 17, COMMA 34, ED ART 20 LEGGE N. 67/88 (FIO 89-RIF. 194)-REALIZZAZIONE NUOVA SEDE ISTITUTO ZOOPROFILATTICO SPERI MENTALE DELLE VENEZIE																
000960	ASSEGNAZIONI STATALI SUL FONDO PER GLI INVESTIMENTI E L'OCCUPAZIONE - FORESTAZIONE PROTETTIVA -																
000961	ASSEGNAZIONI DELLO STATO SUL FONDO PER GLI INVESTIMENTI E L'OCCUPAZIONE-DISINQUINAMENTO DEL LAGO DI GARDA																

ENTRATA VARIAZIONE IN AUMENTO

CAPITOLO		ESERCIZIO 1993		NOTE
numero	descrizione	COMPETENZA	CASSA	
000962	ASSEGNAZIONI DELLO STATO SUL FONDO PER GLI INVESTIMENTI E L'OCCUPAZIONE - POTENZIAMENTO STRUTTURE TRASPORTI E NAVIGAZIONE INTERNA		140.000.000	
000963	ASSEGNAZIONI STATALI SUL FONDO PER L'INVESTIMENTO E L'OCCUPAZIONE 1983. PROGETTO IRRIGAZIONE PIANURA VENETO CENTRALE.		1.795.049.500	
000970	ASSEGNAZIONE STATALE SUL FONDO PER L'INVESTIMENTO E L'OCCUPAZIONE 1984-IDROVIA FISSERO-PO DI LEVANTE.		2.083.600.000	
000980	ASSEGNAZIONE STATALE PER GLI INTERVENTI DI COMPETENZA REGIONALE PER LA SALVAGUARDIA DI VENEZIA (LEGGE 29.11.1984, N.798)		39.700.000.000	
000991	ASSEGNAZIONE STATALE SUL FONDO PER GLI INVESTIMENTI E L'OCCUPAZIONE 1985 - LINEA NAVIGABILE FISSERO TARTARO -		273.740.000	
000993	ASSEGNAZIONE STATALE SUL FONDO PER GLI INVESTIMENTI E L'OCCUPAZIONE 1985 - DISINQUINAMENTO DELLA LAGUNA VENETA -		950.809.000	
000994	ASSEGNAZIONE STATALE SUL FONDO PER GLI INVESTIMENTI E L'OCCUPAZIONE 1985 - DISINQUINAMENTO BACINO DEL GORIZIONE -		2.534.143.000	
000995	ASSEGNAZIONE STATALE SUL FONDO PER GLI INVESTIMENTI E L'OCCUPAZIONE 1985 - SISTEMAZIONE IDRAULICA DESE SILE -		377.948.000	

ENTRATA VARIAZIONE IN AUMENTO

numero	CAPITOLO descrizione	ESERCIZIO 1993		NOTE
		COMPETENZA	CASSA	
001402	QUOTA DEL FONDO COMUNE DESTINATA AL FINANZIAMENTO DEL FONDO NAZIONALE TRASPORTI DI PARTE CORRENTE (EX ART. 9 LEGGE N. 151/1981 E ART. 3 LEGGE FINANZIARIA STATO 1993)	68.263.588.000	68.263.588.000	VEDI CAP. 45773/SPESA
001403	ASSEGNAZIONE STATALE PER IL RIPIANO DEI DISAVANZI DI ESERCIZIO DELLE AZIENDE DI TRASPORTO PUBBLICO LOCALE PER IL PERIODO 1987-91 (LEGGE 17-2 -1993, N. 32, ART. 1)	24.514.000.000	24.514.000.000	VEDI CAP. 45781/SPESA
001503	ASSEGNAZIONE STATALE PER L'ACQUISTO DELLA BANCA DATI E PER LA REALIZZAZIONE DEL SISTEMA INFORMATIVO NAZIONALE SULLA FORMAZIONE PROFESSIONALE (LEGGE 12.11.1988, N. 492)		3.882.160.000	
001505	ASSEGNAZIONE STATALE PER IL FINANZIAMENTO DEL PIANO PER LO SVILUPPO DI UN SISTEMA INFORMATIVO INTEGRATO PER LA FORMAZIONE PROFESSIONALE (LEGGE 12. 11.1988, N. 492)		1.438.000.000	
001510	ASSEGNAZIONE STATALE DI CUI ALLA LEGGE 29.1.1992, N. 113 RELATIVA ALL'OBBLIGO PER I COMUNI DI PORRE A DIMORA UN ALBERO PER OGNI NEONATO		351.000.000	
001750	ENTRATA PROVENIENTE DAL RIPARTO DELLE SOMME GIA' DI PERTINENZA DI ENTI SOPPRESSI A NORMA DELL'ART. 113 - COMMI XI E XII - DEL D.P.R. 24.7.1977, N. 616, AI SENSI DELL'ART. 1/SEXI ES -COMMA 7- DELLA LEGGE 21.10 1978, N. 641 E ART. 53 - COMMA 3- DELLA LEGGE 9.3.1989, N. 88	1.096.500.000	1.096.500.000	

ENTRATA VARIAZIONE IN AUMENTO

numero	CAPITOLO descrizione	ESERCIZIO 1993		NOTE
		COMPETENZA	CASSA	
001813	ASSEGNAZIONE STATALE PER LA REALIZZAZIONE DI OPERE PUBBLICHE E SERVIZI SOCIALI NEI COMUNI GRAVATI DA SERVITU' MILITARI (LEGGE 2-5-1990 N. 104, ART. 4, COMMA 2)	2.377.620.000	2.377.620.000	VEDI CAP. 3473/SPESA
002014	ASSEGNAZIONE STATALE PER IL FINANZIAMENTO DEL PROGETTO RELATIVO ALLA REALIZZAZIONE DELLA CARTA GEOLOGICA REGIONALE (ART. 14 - COMMI 1 E 2 - LEGGE 28.8.1990, N. 305)	120.000.000	120.000.000	VEDI CAP. 43005/SPESA
002021	ASSEGNAZIONE STATALE PER LA PROMOZIONE E LO SVILUPPO DELLA OCCUPAZIONE E DELLE ATTIVITA' PRODUTTIVE NELLE ZONE MONTANE DELLA PROVINCIA DI BELLUNO (LEGGE 20/5/1993, N. 149 ART. 8)	20.000.000.000	20.000.000.000	VEDI CAP. 80251/SPESA
002391	ASSEGNAZIONI STATALI PER IL FINANZIAMENTO DI INTERVENTI DI SVALIGUARDIA E VALORIZZAZIONE AMBIENTALE DI CUI ALLA L.8.7.1986, N. 349 E ART. 18 COMMA 1, LETT. F) DELLA L. 11.3.1988, N.67.		2.401.800.000	
002392	ASSEGNAZIONI STATALI PER IL FINANZIAMENTO DI PROGETTI DI EDUCAZIONE NATURALISTICO-AMBIENTALE PREVISTI DALL'ART. 5 - COMMA 6, DELLA LEGGE 22/12/1986 N. 910.		53.000.000	
002406	ASSEGNAZIONE STATALE PER EDILIZIA CONVENZIONATA ED AGEVOLATA (ART. 36 L. 5.8.1978, N. 457)		5.091.929.333	

ENTRATA VARIAZIONE IN AUMENTO

numero	CAPITOLO descrizione	ESERCIZIO 1993		NOTE
		COMPETENZA	CASSA	
002408	ASSEGNAZIONE STATALE PER L'EDILIZIA RURALE - ART.37 LEGGE 5.8.1978, N.457 -		77.694.896	
002412	ASSEGNAZIONE STATALE PER L'EDILIZIA CONVENZIONATA - ART. 9 LEGGE 15.2.1980, N. 25		1.414.578.428	
002417	ASSEGNAZIONE STATALE PER IL FINANZIAMENTO DEL PROGRAMMA DI EDILIZIA RESIDENZIALE PUBBLICA - 1988/1989 - (ART. 22 - COMMI 2 E 3 DELLA LEGGE 11.3.88, N. 67)		4.356.628.902	
002502	ASSEGNAZIONE STATALE SU FONDO TRASPORTI PER SPESE DI INVESTIMENTO DI CUI ART.11 LEGGE 10.4.1981, N.151 (TAB. B) L. 29.12.1990 N. 405)	14.132.702.500	14.132.702.500	VEDI CAP. 45775 E 45777/SPESA
002662	ASSEGNAZIONE STATALE PER RIPRISTINO OPERE PUBBLICHE DANNEGGIATE DA AVVERSITA' ATMOSFERICHE DEGLI ANNI 1986-1987 (ART. 5 LEGGE 27.3.1987, N.120; ART. 1 LEGGE 10.11.1987, N.470 ED ART. 4 D.L. 19.3.1988, N.85)		439.300.000	
002663	ASSEGNAZIONE STATALE PER LA REDAZIONE DEI PIANI DI BONIFICA DI AREE INQUINATE E PER LA REALIZZAZIONE DI OPERE DI BONIFICA CAI SENSI DELLA LEGGE 29.10.1987, N. 441		34.421.700	
002664	ASSEGNAZIONE DELLO STATO IN SOGGIORNO SOTTOPRESSA DALL'ART. 10 DEL D.L. 2.3.1989, N. 66 CONVERTITO NELLA LEGGE 24.4.1989, N. 144 (D.L. 18.1.1993, N. 8 CONVERTITO NELLA LEGGE 19.3.1993, N. 68)		9.520.236.640	

ENTRATA VARIAZIONE IN AUMENTO

numero	CAPITOLO descrizione	ESERCIZIO 1993		NOTE
		COMPETENZA	CASSA	
002669	ASSEGNAZIONE STATALE PER CON TRIBUTI IN C/INTERESSI FINALIZATI ALLA REALIZZAZIONE DI STRUTTURE TURISTICO-RICETTIVE, DI CUI AGLI ARTT. 1 E 2 DEL D. L. 4.11.1988, N. 455, CONVERTITO NELLA LEGGE 30.12.1988, N. 556		633.100.000	
002670	ASSEGNAZIONE STATALE PER LA CONCESSIONE AI CITTADINI DEL BUONO CASA - INTERVENTO IN CONTO CAPITALE(ARTT.3 E 5 BIS LEGGE 5.4.1985, N.118)		723.690.000	
002675	ASSEGNAZIONE STATALE PER MUTUI AGEVOLATI PER INTERVENTI IN EDILIZIA AI SENSI DELLA LEGGE N.94/1982 (ART.2-12', COMMA E ART.5 BIS LEGGE 5.4.85, N.118)		1.193.615.247	
002745	ASSEGNAZIONE STATALE PER IL FINANZIAMENTO DI PROGETTI SPERIMENTALI PER L'ABBATTIMENTO DEL FOSFORO E LA DEFOSFATAZIONE BIOLOGICA DEGLI IMPIANTI DI DEPURAZIONE DI FUSINA, JESOLO E PESCHIERA DEL GARDA AI SENSI DELLA LEGGE 24.1.1986, N. 7		475.000.000	
002757	ASSEGNAZIONI DELLO STATO PER LA LOTTA ALL'EUTROFIZZAZIONE DELLE ACQUE COSTIERE DEL MARE ADRIATICO E PER L'ELIMINAZIONE DEGLI EFFETTI (ART. 2/BIS, COMMA 5, DELLA LEGGE 4.8.1989, N. 283)		8.695.000.000	

numero	CAPITOLO descrizione	ESERCIZIO 1993		NOTE
		COMPETENZA	CASSA	
002758	ASSEGNAZIONE STATALE PER INTERVENTI DI SISTEMAZIONE IDROGEOLOGICA NEL COMUNE DI CHIES D'ALPAGO AI SENSI DELLE LEGGI 27.3.1987, N. 120 E 3.7.1991, N. 195 (ORDINANZE N. 2158/FPC DEL 9.8.1991 E N. 2262 DEL 7.5.1992)		500.000.000	
002761	ASSEGNAZIONE STATALE PER IL FINANZIAMENTO DI PROGETTI PER IL CONTENIMENTO DEI FENOMENI DI EUTROFIZZAZIONE AI SENSI DELL'ART. 17 - COMMA 36 - DELLA LEGGE 11.3.1988, N. 67		627.500.000	
002771	ASSEGNAZIONE STATALE PER PROVVIDENZE ALLE IMPRESE CON SEDE NEI COMUNI DI CUI ALLA LETT.B) DELL'ART. 1 DELLA LEGGE 19.11.1987, N. 470 (ORDINANZA N. 2141/FPC DEL 7.6.1991)		464.501.240	
002900	ASSEGNAZIONE DEL F.E.R.S. PER LA REALIZZAZIONE DEL PROGRAMMA VENETO DI CUI AL REG.TO C.E.E. N. 2052/88 - OBIETTIVO 2	581.000.000	2.508.647.135	VEDI CAP. 20655/SPESA
002903	ASSEGNAZIONE DEL F.S.E. PER LA REALIZZAZIONE DEL PROGRAMMA VENETO DI CUI AL REG.TO C.E.E. N. 2052/88 - OBIETTIVO 2	367.000.000	367.000.000	VEDI CAP. 72055/SPESA
002906	ASSEGNAZIONE DEL F.E.R.S. PER LA REALIZZAZIONE DEL PROGRAMMA VENETO DI CUI AL REG.TO C.E.E. N. 2052/88 - OBIETTIVO 2 SECONDA FASE	1.307.000.000	1.307.000.000	VEDI CAP. 84650/SPESA

ENTRATA VARIAZIONE IN AUMENTO

numero	CAPITOLO descrizione	ESERCIZIO 1993		NOTE
		COMPETENZA	CASSA	
002907	ASSEGNAZIONE DEL F.D.R. PER LA REALIZZAZIONE DEL PROGRAMMA VENETO DI CUI AL REG.TO C.E.E. N. 2052/88 - OBIETTIVO 2 SECONDA FASE		876.823.640	
002908	ASSEGNAZIONE DEL F.S.E. PER LA REALIZZAZIONE DEL PROGRAMMA VENETO DI CUI AL REG.TO C.E.E. N. 2052/88 - OBIETTIVO 2 SECONDA FASE	262.000.000	979.401.160	VEDI CAP. 84660/SPESA
002920	CONTRIBUTO DEL F.S.E. PER L'ATTUAZIONE DI CORSI DI FORMAZIONE PROFESSIONALE - REG.TO CEE N. 2052/88 - OBIETTIVI 3 E 4	21.130.285.473		
002925	CONTRIBUTO DEL F.D.R. PER L'ATTUAZIONE DI CORSI DI FORMAZIONE PROFESSIONALE AI SENSI ART. 25 LEGGE N. 845/78 E LEGGE 16.4.1987, N. 183 - REG.TO CEE N. 2052/88 - OBIETTIVI 3 E 4	23.522.773.514		
002940	ASSEGNAZIONE DEL F.S.E. PER LA REALIZZAZIONE DEL PROGRAMMA VENETO DI CUI AL REG.TO CEE N. 2052/88 - OBIETTIVO 5/B	2.858.104.000	276.998.190	VEDI CAP. 84605/SPESA
002945	ASSEGNAZIONE SUL F.D.R. PER LA REALIZZAZIONE DEL PROGRAMMA VENETO DI CUI AL REG.TO CEE N. 2052/88 - OBIETTIVO 5/B		35.097.000.000	
002950	ASSEGNAZIONE DEL F.E.R.S. PER LA REALIZZAZIONE DEL PROGRAMMA VENETO DI CUI AL REG.TO CEE N. 2052/88 - OBIETTIVO 5/B	12.860.556.943	22.437.375.463	VEDI CAP. 84615/SPESA

ENTRATA VARIAZIONE IN AUMENTO

CAPITOLO		ESERCIZIO 1993		NOTE
numero	descrizione	COMPETENZA	CASSA	
002951	ASSEGNAZIONI CEE FESR PER LA REALIZZAZIONE DEL PROGETTO PERIFRA	129.000.000	129.000.000	VEDI CAP. 84617/SPESA
002952	ASSEGNAZIONE DEL F.D.R. PER LA REALIZZAZIONE DEL PROGETTO "PERIFRA"	129.000.000	129.000.000	VEDI CAP. 84618/SPESA
002955	ASSEGNAZIONI F.E.O.G.A. PER L'ATTUAZIONE DEL PROGRAMMA VENETO DI CUI AL REG.TO CEE N. 2052/88 - OBIETTIVO 5/B	4.855.000.000	5.022.331.645	VEDI CAP. 84620/SPESA
002957	ASSEGNAZIONE C.E.E. FERS PER LA REALIZZAZIONE DEL PROGRAMMA STRIDE, DI CUI ALLA COMUNICAZIONE C (90) 1562	111.000.000	217.229.534	VEDI CAP. 84640/SPESA
002959	ASSEGNAZIONE C.E.E. FSE PER LA REALIZZAZIONE DEL PROGRAMMA STRIDE, DI CUI ALLA COMUNICAZIONE C (90) 1562	42.000.000	127.000.000	VEDI CAP. 84642/SPESA
002960	ASSEGNAZIONE F.E.S.R. PER L'ATTUAZIONE DEL PROGRAMMA OPERATIVO INTERREG DI CUI AL REG.TO C.E.E. N. 4253/88	97.000.000		VEDI CAP. 84630/SPESA
002961	ASSEGNAZIONE SUL F.D.R. PER LA REALIZZAZIONE DEL PROGRAMMA STRIDE, DI CUI ALLA COMUNICAZIONE C (90) 1562	426.000.000	950.000.000	VEDI CAP. 84646/SPESA
002967	ASSEGNAZIONE DEL FERS PER LA REALIZZAZIONE DEL PROGRAMMA ENVIREG DI CUI ALLA COMUNICAZIONE CEE N. C(90) 115	4.993.000.000	4.993.000.000	VEDI CAP. 84663/SPESA
002969	ASSEGNAZIONE DEL FERS PER LA REALIZZAZIONE DEL PROGETTO ARSENALE DI CUI AL REG. CEE N. 4254/88 ART. 10	3.650.414.000	3.650.414.000	VEDI CAP. 84646/SPESA

ENTRATA VARIAZIONE IN AUMENTO

numero	CAPITOLO descrizione	ESERCIZIO 1993		NOTE
		COMPETENZA	CASSA	
002975	ASSEGNAZIONE DELLA C.E.E. PER L'ATTUAZIONE DEGLI INTERVENTI RELATIVI AL P.I.M. ACQUACOLTURA DI CUI AL REG.TO C.E.E. N. 2088 DEL 23.7.1985	1.643.078.500	1.658.319.176	
002980	ASSEGNAZIONE DELLO STATO PER L'ATTUAZIONE DEGLI INTERVENTI RELATIVI AL P.I.M. ACQUACOLTURA DI CUI AL REG.TO C.E.E. N. 2088 DEL 23.7.1985	3.955.921.200	6.563.177.200	
002985	ASSEGNAZIONE DEL F.E.R.S. PER LA REALIZZAZIONE DEL PROGRAM MA VENETO "RENAVAL"	432.000.000	432.000.000	VEDI CAP. 84625/SPESA
002995	ASSEGNAZIONI DELL'A.I.M.A. PER RIMBORSO DEGLI ONERI SOSTENUTI PER L'ESPLETAMENTO DELLE FUNZIONI AFFIDATE IN MATERIA DI APPLICAZIONE DEGLI INTERVENTI SUL MERCATO AGRICOLO	350.000.000	1.300.000.000	VEDI CAP. 11861/SPESA
004020	QUOTA DEL FONDO COMUNE DESTINATA AL FINANZIAMENTO DELLA QUOTA REGIONALE DEL FONDO SANITARIO NAZIONALE DI PARTE CORRENTE DI CUI AL III COMMA ART. 52 DELLA LEGGE 23.12.78, N. 833	3.776.000.000	13.197.229.218	
006100	PROVENTI DERIVANTI DAGLI ABBONAMENTI E DALLA VENDITA DEL BOLLETTINO UFFICIALE DELLA REGIONE (L.R. 8.5.1989, N.14)		137.986.000	
006110	PROVENTI DERIVANTI DALLA VENDITA E DA INSERZIONI PUBBLICITARIE NEL BOLLETTINO UFFICIALE DELLA REGIONE VENETO - B.U.R. (L.R. 8.5.1989, N. 14)		41.312.500	

ENTRATA VARIAZIONE IN AUMENTO

CAPITOLO		ESERCIZIO 1993		NOTE
numero	descrizione	COMPETENZA	CASSA	
006120	PROVENTI DERIVANTI DAL CONCORDO NELLA SPESA PER LA FORMAZIONE DELLA CARTA TECNICA REGIONALE E DELLA CARTA GEOMORFOLOGICA REGIONALE (L.R. 16.7.1976, N. 28)		3.220.716	
008210	FITTI ATTIVI		10.805.425	
006610	PROVENTI DA CONCESSIONI SU BENI DEMANIALI E PATRIMONIALI		62.960.182	
007710	RIMBORSO DALL'I.S.T.A.T. DELLE SPESE ANTICIPATE DALLA REGIONE PER LA ELABORAZIONE DEI DATI DEL CENSIMENTO NAZIONALE DELLA AGRICOLTURA		300.442.475	
007905	ENTRATE DERIVANTI DA INFRAZIONI ALLE NORME TRIBUTARIE		305.403.836	
007915	PROVENTI DERIVANTI DALLE INFRAZIONI ALLE NORME CONTENUTE NELLA L.R. 7.9.1982, N.44 IN MATERIA DI CAVE E TORBIERE		105.650.113	
007940	PROVENTI DERIVANTI DALLE SANZIONI AMMINISTRATIVE PER TRASGRESSIONE ALLE NORME RELATIVE ALLA DISCIPLINA DELL'ARTIGIANATO (ART. 12 L.R. 31.12.1987, N. 67)		760.000	
008220	RESTITUZIONE DELL'AVANZO DI AMMINISTRAZIONE DELLA GESTIONE AUTONOMA DEL CONSIGLIO REGIONALE	4.140.000.000	4.140.000.000	
008310	RIMBORSI ED INTROITI DIVERSI	70.000.000		

ENTRATA VARIAZIONE IN AUMENTO

numero	CAPITOLO descrizione	ESERCIZIO 1993		NOTE
		COMPETENZA	CASSA	
008330	RECUPERO DAI COMUNI DI SOMME RELATIVE AI CONTRIBUTI CONCESSI SUL FONDO DI ROTAZIONE DI CUI ALL'ART. 2 DELLA L.R. 6.9. 1980, N. 87 (ART. 7 L.R. 6. 9.1980, N. 87)	400.000.000	450.000.000	
009612	ENTRATA DERIVANTE DALLA CONTRAZIONE DI MUTUI PER IL FINANZIAMENTO DI INVESTIMENTI NEL SETTORE SANITARIO AI SENSI DELLO ART. 4 COMMA 13 DELLA LEGGE 30.12.1991, N. 412		144.597.797.638	
009640	ENTRATA PROVENIENTE DALLA ASSUNZIONE DI MUTUI CON LA CASSA DD. E PP. PER OPERE DI COSTRUZIONE, AMPLIAMENTO E SISTEMAZIONE DI ACQUEDOTTI NON DI COMPETENZA STATALE, NONCHÉ PER LE RELATIVE OPERE DI ADDUZIONE (ART.17 - 38 COMMA - LEGGE 11. 3.1988, N. 67)		459.465.405	
009815	PRELIEVO SOMME DAL C/C ACCESSO PRESSO LA TESORERIA CENTRALE DELLO STATO (ART.31 LEGGE 5. 8.1978, N.468)		147.650.526.683	
009825	RITENUTE DIVERSE PER CONTO TERZI OPERATE SU EMOLUMENTI CORRISPOSTI AL PERSONALE DIPENDENTE		359.334	
009830	RIMBORSO ACCONTI DI PENSIONE AL PERSONALE DIPENDENTE COLLOCATO A RIPOSO		349.745.457	
	TOTALE VARIAZIONE IN AUMENTO	572.383.212.849	798.169.640.050	

ENTRATA VARIAZIONE IN AUMENTO

CAPITOLO		ESERCIZIO 1993		NOTE
numero	descrizione	COMPETENZA	CASSA	
008330	RECUPERO DAI COMUNI DI SOMME RELATIVE AI CONTRIBUTI CONCESSI SUL FONDO DI ROTAZIONE DI CUI ALL'ART. 2 DELLA L.R. 6.9. 1980, N. 87 (ART. 7 L.R. 6. 9. 1980, N. 87)	400.000.000	450.000.000	
009612	ENTRATA DERIVANTE DALLA CONTRAZIONE DI MUTUI PER IL FINANZIAMENTO DI INVESTIMENTI NEL SETTORE SANITARIO, AI SENSI DELLO ART. 4 COMMA 13 DELLA LEGGE 30.12.1991, N. 412		144.597.797.638	
009640	ENTRATA PROVENIENTE DALLA ASSUNZIONE DI MUTUI CON LA CASSA DD. E PP. PER OPERE DI COSTRUZIONE, AMPLIAMENTO E SISTEMAZIONE DI ACQUEDOTTI NON DI COMPETENZA STATALE, NONCHE' PER LE RELATIVE OPERE DI ADDUZIONE (ART. 17 - 38 COMMA - LEGGE 11. 3.1988, N. 67)		459.465.405	
009815	PRELIEVO SOMME DAL C/C ACCESSO PRESSO LA TESORERIA CENTRALE DELLO STATO (ART. 31 LEGGE 5. 8.1978, N.468)		147.650.526.683	
009825	RITENUTE DIVERSE PER CONTO TERZI OPERATE SU EMOLUMENTI CORRISPONDI AL PERSONALE DIPENDENTE		359.334	
009830	RIMBORSO ACCONTI DI PENSIONE AL PERSONALE DIPENDENTE COLLOCATO A RIPOSO		349.745.457	
TOTALE VARIAZIONE IN AUMENTO		572.383.212.849	798.169.640.050	

ENTRATA VARIAZIONE IN DIMINUIZIONE

CAPITOLO		ESERCIZIO 1993		NOTE
numero	descrizione	COMPETENZA	CASSA	
000831	ASSEGNAZIONI STATALI SULLA LEGGE PLURIENNALE PER L'ATTUAZIONE DI INTERVENTI PROGRAMMATI IN AGRICOLTURA - FINANZIAMENTO AZIONI A CARATTERE ORIZZONTALE (ART. 4 LEGGE 8.11.86, N. 752)		33.809.731.150	
001405	ASSEGNAZIONE STATALE PER IL FINANZIAMENTO DEGLI ONERI DERIVANTI DALL'APPLICAZIONE DEL CONTRATTO NAZIONALE COLLETTIVO DEGLI AUTOFERROTRANVIARI (ART. 1 D.L. 15.6.1990, N. 151 CON VERTITO NELLA LEGGE 4.8.1990, N. 226)		778.000.000	
001504	ASSEGNAZIONE STATALE PER LA REALIZZAZIONE DI CENTRI DI PRIMA ACCOGLIENZA E DI SERVIZI PER STRANIERI IMMIGRATI (LEGGE 30.12.1989, N. 416)		526.000.000	
001600	ASSEGNAZIONE STATALE PER PRESTAZIONI ECONOMICHE A FAVORE DI CITTADINI AFFETTI DA TUBERCOLOSI E NON ASSISTITI DALL'INPS AI SENSI DELL'ART.5 DELLA LEGGE 4.3.1987, N. 88		50.623.672	
001800	ASSEGNAZIONE STATALE PER ATTUAZIONE PROGRAMMA DI VIGILANZA COSTIERA E PER LA PREVENZIONE ED IL CONTROLLO DEGLI INQUINAMENTI DEL MARE DI CUI ALLA LEGGE 31.12.1982, N. 979 E ART. 3 LEGGE 4.8.1989, N. 283		402.307.312	
001810	ASSEGNAZIONE STATALE PER IL FINANZIAMENTO DEL PIANO DEGLI INTERVENTI RELATIVI ALLA RACCOLTA E ALLO SMALTIMENTO DEL MATERIALE ORGANICO RIVERSATO SUGLI ARENILI DEL MARE ADRIATICO (LEGGE 19.3.1990, N. 57)		2.500.000.000	

ENTRATA VARIAZIONE IN DIMINUIZIONE

numero	CAPITOLO descrizione	ESERCIZIO 1993		NOTE
		COMPETENZA	CASSA	
002390	ASSEGNAZIONE PER IL FINANZIAMENTO DELLE COMUNITA MONTANE (LEGGE 11.3.1975, N.72 E LEGGE N.93/1981	1.087.000.000	1.087.000.000	
002411	ASSEGNAZIONE STATALE PER FINANZIAMENTO DI MAGGIORI ONERI SU MUTUI CONCESSI AI SENSI DEGLI ARTT. 36 E 38 DELLA LEGGE N. 457/78		232.323.903	
002650	ASSEGNAZIONE DI CUI ALLA LEGGE 8.6.1978, N.306 PER RIPRI-STINO DI OPERE PUBBLICHE DANNEGGIATE O DISTRUTTE DALLA CATASTROFE DEL VAJONT (ART.1 PUNTO 2, LEGGE 31.5.1964, N.357 E LEGGE 10.5.1983, N.190)		7.300.000.000	
002752	ASSEGNAZIONE DELLO STATO PER IL FINANZIAMENTO DI INTERVENTI ATTI A FRONTEGGIARE L'EMERGENZA IDRICA CONSEGUENTE ALL'INQUINAMENTO DEL FIUME ADIGE AI SENSI DELL'ORDINANZA N. 1824/F PC DEL 17.11.1989 DEL MINISTRO PER IL COORDINAMENTO DELLA PROTEZIONE CIVILE		1.200.000.000	
002781	ASSEGNAZIONE DELLO STATO PER L'ATTUAZIONE DEL PROGRAMMA TRIENNALE 1989-91 PER LA TUTELA AMBIENTALE AI SENSI DELLO ART.6 DELLA LEGGE 28.8.89, N. 805		6.672.988.000	
002782	ASSEGNAZIONE DELLO STATO PER L'ATTUAZIONE DEL PROGRAMMA TRIENNALE 1989-91 PER LA TUTELA AMBIENTALE AI SENSI DELLO ART.13 DELLA LEGGE 28.8.89, N. 305		3.900.000.000	

ENTRATA VARIAZIONE IN DIMINUZIONE

numero	CAPITOLO descrizione	ESERCIZIO 1993		NOTE
		COMPETENZA	CASSA	
002790	ASSEGNAZIONE DELLO STATO PER INTERVENTI ATTUATIVI (PROGRAMMA PRONAC) DEL PARCO NAZIONALE DELLE DOLOMITI BELLUNESI. NON CHE, PER SPESE DI ISTITUZIONE E DI PRIMO FUNZIONAMENTO DELL'ENTE DI GESTIONE DEL PARCO (ART. 18 - I COMMA, LETT. C) LEGGE 11.3.88, N. 67 E ART. 35 COMMI 3, 4 E 5 LEGGE N. 394/91)	5.275.000.000	5.275.000.000	SOMMA RISCOSSA NEL 1992. RICOM PRESA NELL'AVANZO AMM.NE 1992
002960	ASSEGNAZIONE F.E.S.R. PER L'ATTUAZIONE DEL PROGRAMMA OPERATIVO INTERREG DI CUI AL REG. TO C.E.E. N. 4253/88		490.394.939	
002970	ASSEGNAZIONI STATALI PER IL FINANZIAMENTO DEGLI INTERVENTI PREVISTI DAI REGOLAMENTI COMUNITARI IN AGRICOLTURA IN MATERIA DI AZIONI STRUTTURALI (EX ART. 5 LEGGE N. 752/86 E LEGGE 16.4.1987. N. 183)		13.381.228.029	
004040	QUOTA REGIONALE DEL FONDO SANITARIO NAZIONALE DI PARTE CORRENTE DESTINATA AL FINANZIAMENTO DEGLI ONERI DI AMMORTAMENTO DEI MUTUI CONTRATTI PER IL PARZIALE RIPIANO DEI DISAVANZI 1990 DELLE U.L.S. (ART. 3 BIS -LETT. A) - LEGGE 19.11.1990. N. 334)	19.720.919.060	19.720.919.060	VEDI RIDUZIONE AL CAP. 86110/S E AUMENTO AL CAP. 86610/SPESA
004510	QUOTA REGIONALE DEL FONDO SANITARIO NAZIONALE DI PARTE CAPI TALE DI CUI AL III COMMA DELL'ART. 52 DELLA LEGGE 23.12.1978 N. 833. A VALERE SUGLI ACCANTAMENTI DI ESERCIZI PREGRESSI		38.590.000.000	

ENTRATA VARIAZIONE IN DIMINUZIONE

CAPITOLO		ESERCIZIO 1993		NOTE
numero	descrizione	COMPETENZA	CASSA	
008310	RIMBORSI ED INTROITI DIVERSI		530.707.891	
009610	ASSUNZIONE DI MUTUI PER IL FINANZIAMENTO DI SPESE DI INVESTIMENTO ATTIENTI ALLA REALIZZAZIONE DI PIANI DI SVILUPPO	51.900.000.000	51.900.000.000	
009631	ENTRATA DERIVANTE DALLA CONTRAZIONE DI MUTUI PER IL FINANZIAMENTO DI INTERVENTI PER LA RICOSTRUZIONE EDILIZIA E L'AMMODERNAMENTO TECNOLOGICO DEL PATRIMONIO SANITARIO PUBBLICO - REALIZZAZIONE SEDE ISTITUTO ZOOPROFILATTICO SPERIMENTALE DELLE VENEZIE (ART. 20 LEGGE 11.3.1988, N. 67)		24.800.000.000	
009805	RITENUTE SU COMPETENZE ED ASSEgni CORRISPOSTI AL PERSONALE DELLA REGIONE PER CONTRIBUTI PREVIDENZIALI E ASSISTENZIALI		2.656.599.517	
009832	RECUPERO DALL'I.N.A.D.E.L. DEL PREMIO DI FINE SERVIZIO ANTICIPO AL PERSONALE CESSATO DAL SERVIZIO (L.R. 29.6.1981, N.38)		2.432.757	
009835	ENTRATE PER CONTO DI TERZI		2.107.752.935	
	TOTALE VARIAZIONE IN DIMINUZIONE	115.697.408.043	226.792.058.574	
	VARIAZIONE NETTA DELL'ENTRATA	+ 456.685.804.806	+ 571.377.581.476	



TABELLA C

Variazioni allo stato di previsione
della spesa

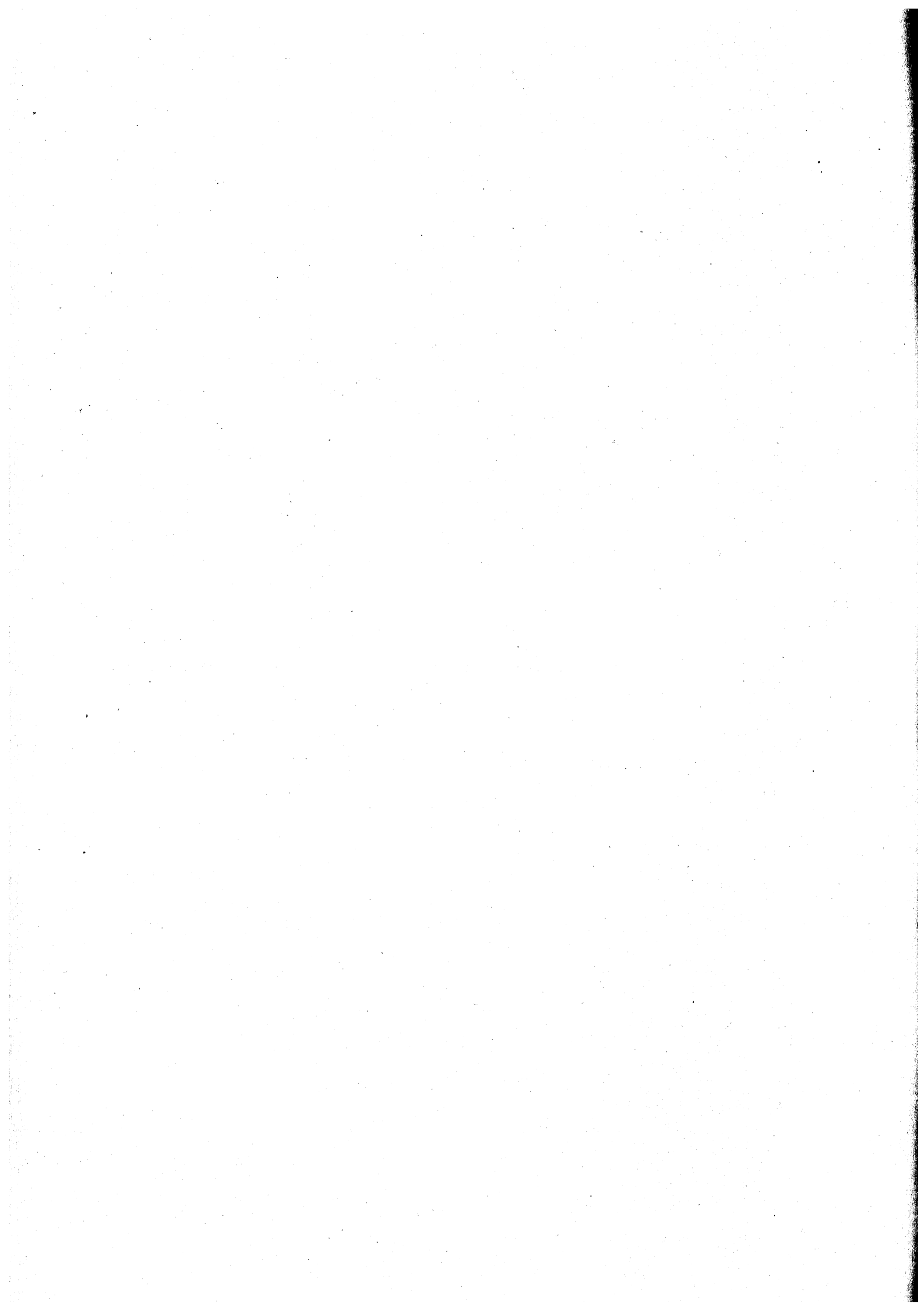
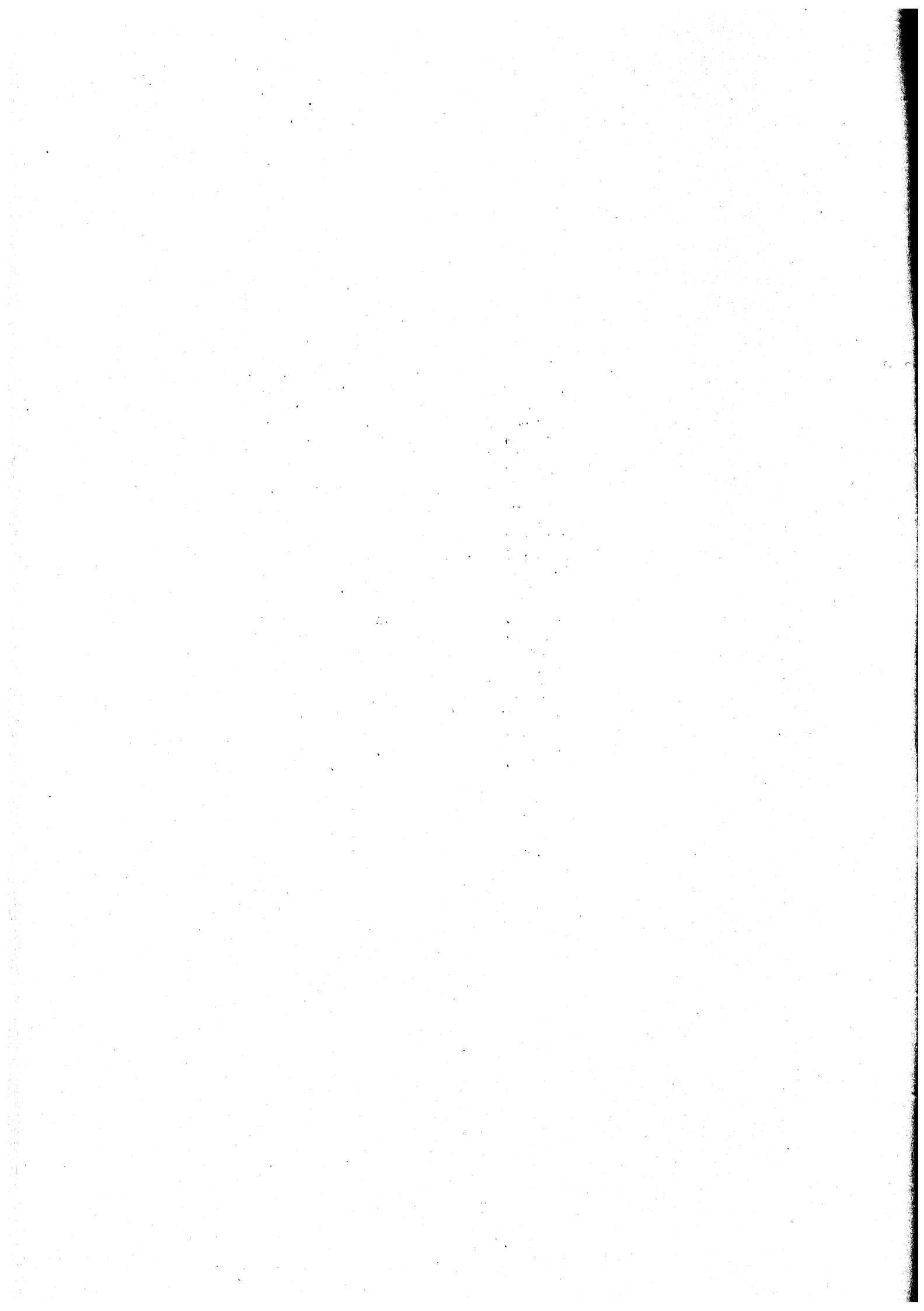

SPESA VARIAZIONE IN AUMENTO

numero	CAPITOLO descrizione	ESERCIZIO 1993		NOTE
		COMPETENZA	CASSA	
000004	DEFICIT DI CASSA		11.294.687.303	
000010	SPESE PER LE INDENNITA' DI CARICA E DI MISSIONE SPETTANTI AI COMPONENTI DEL CONSIGLIO REGIONALE (LL.RR.21.1.1972, N.6, 25.1.1973, N.6 E SUCCESSIVE MODIFICAZIONI)	400.000.000	400.000.000	
000020	SPESE DI RAPPRESENTANZA, MANIFESTAZIONI E CELEBRAZIONI PUBBLICHE	300.000.000	300.000.000	
000050	SPESE POSTALI, TELEFONICHE, DI CANCELLERIA, DI RESOCONTAZIONE DI STAMPA, DI DOCUMENTAZIONE, BIBLIOTECA, ED IN GENERE DI ECONOMATO. SPESE PER ATTREZZATURE ED ARREDAMENTO	800.000.000	800.000.000	
001010	INDENNITA' E RIMBORSO SPESE DI VIAGGIO AI COMPONENTI IL COMITATO E LE SEZIONI DI CONTROLLO (L.R. 28.6.1974, N.35)	145.000.000	393.716.548	
002100	INDENNITA' AL PRESIDENTE E AI MEMBRI DELLA GIUNTA REGIONALE (L.R. 21.1.1972, N. 6)	30.000.000	39.741.479	
002110	INDENNITA' DI TRASFERTA E RIMBORSO SPESE PER LA PARTECIPAZIONE ALLE ATTIVITA' DI ISTITUZIONE DEI MEMBRI DELLA GIUNTA REGIONALE (LL.RR. 21.1.1972, N.6; 25.1.1973, N.6 E SUCCESSIVE MODIFICAZIONI)	15.000.000	26.052.600	
003002	SPESE PER IL FUNZIONAMENTO DI CONSIGLI, COMITATI, COLLEGI E COMMISSIONI, COMPRESI I GETTONI DI PRESENZA, LE INDENNITA' DI MISSIONE ED I RIMBORSI SPESATI (ART. 187 L.R. N. 12/1991)	150.000.000	490.381.466	

SPESA VARIAZIONE IN AUMENTO

numero	CAPITOLO descrizione	ESERCIZIO 1993		NOTE
		COMPETENZA	CASSA	
003010	CONTRIBUTI A FAVORE DELLE SE ZIONI REGIONALI DELL'ANCI E DELL'UPI NONCHE ALLA FEDERAZIO NE REGIONALE DELL'AICCE ED AL LA DELEGAZIONE REGIONALE DEL L'UNCEM (L.R. 8.5.1980, N.43)	20.000.000	75.000.000	
003020	SPESE PER MOSTRE, CONVEGNI, RIUNIONI, PUBBLICAZIONI DI AT TI E SPESE DI RAPPRESENTANZA RELATIVE ALL'ATTIVITA' DELLA COMUNITA' ALPE ADRIA (L.R. 15. 12.1981, N.71)		42.429.595	
003030	SPESE PER ADESIONE AD ASSOCIA ZIONI	7.000.000	39.914.102	
003100	CONTRIBUTO REGIONALE ORDINA RIO A FAVORE DELLE COMUNITA', MONTANE SULLE SPESE DI FUNZIO NAMENTO (L.R. 20.3.1975, N. 33 E L.R. 2.5.1980, N. 33)		1.000.000.000	
003105	INTERVENTI PER LO SVILUPPO DEL LA MONTAGNA (L.R. 3.7.1992, N. 19)	5.715.600.000	6.025.634.839	REISCRIZIONE C/AVANZO PER L. 2.945.600.000 EX CAP. 14015
003110	INTERVENTI NEI TERRITORI CLAS SIFICATI MONTANI E COLLINARI (ART. 17 L.R. 3.7.1992, N. 19)	3.500.000.000	3.500.000.000	ART. 4 LEGGE FINANZIARIA
003210	SPESE PER L'INIZIATIVA POPOLA RE PER LE LEGGI ED I REGOLAMEN TI REGIONALI, SU REFERENDUM CONSULTIVI REGIONALI (L.R. 24. 12.1992, N. 25)	1.000.000.000	1.000.000.000	
003400	SPESE PER CELEBRAZIONI PUBBLI CHE, SOLENNITA' CIVILI E RELI GIOSE, MANIFESTAZIONI NAZIONA LI, FIERE, MOSTRE, RASSEGNE, E SPOSIZIONI, CONVEGNI E CONGRES SI COMPRESSE LE SPESE PER PROV VISTA DI IMPIANTI ED ATTREZZA TURE PER DETTE MANIFESTAZIONI (L.R. 8.9.1978, N.49 E ART. 27 L.R. 31.1.1983, N. 8)		142.981.390	

SPESA VARIAZIONE IN AUMENTO

CAPITOLO	ESERCIZIO 1993		NOTE
	COMPETENZA	CASSA	
003402		2.158.570.000	
003422	230.000.000	395.058.387	
003424		151.828.800	
003426		1.982.698.091	
003470		367.516.000	
003473	2.377.620.000	2.377.620.000	VEDI CAP. 1813/ENTRATA
004100	5.000.000.000	9.290.000.000	ART. 1 LEGGE FINANZIARIA

SPESA VARIAZIONE IN AUMENTO

numero	CAPITOLO descrizione	ESERCIZIO 1993		NOTE
		COMPETENZA	CASSA	
005010	STIPENDI ED ASSEGNI AL PERSONALE ED ONERI RELATIVI (L.R. 10.6.1991, N.12)		42.663.101.111	
005012	FONDO PER IL MIGLIORAMENTO DELL'EFFICIENZA DEI SERVIZI (L.R. 10.6.1991, N. 12 ART.116 - 117)	1.000.000.000	2.168.112.559	
005016	INDENNITA' DI MISSIONE E RIMBORSO SPESE DI VIAGGIO AL PERSONALE DIPENDENTE (L.R. 10.6.1991, N. 12)		526.984.153	
005018	LIQUIDAZIONE DEL PREMIO DI FINE SERVIZIO AL PERSONALE DIPENDENTE COLLOCATO A RIPOSO (L.R. 10.6.1991, N. 12)		150.280.054	
005020	CONTRIBUTO ANNUALE DI GESTIONE ALL'ISAPREL (L.R. 17.5.1974 N. 28)		10.000.000	
005022	SPESE DI FORMAZIONE, AGGIORNAMENTO E RECLUTAMENTO DEL PERSONALE REGIONALE (L.R. 10.6.1991 N. 12 ARTT. 46, 128, 129, 130 131)		1.043.009.540	
005032	SPESE PER RICONOSCIMENTI AL PERSONALE COLLOCATO A RIPOSO (L.R. 10.6.1991 N. 12 ART.115)		50.491.500	
005040	SPESE GESTIONE SERVIZIO MENSA E PER ACQUISTO "TICKET RESTAURANT" PER I DIPENDENTI DELLA REGIONE (L.R. 10.6.1991 N.12 ARTT. 160, 161)	260.000.000	482.698.569	

SPESA VARIAZIONE IN AUMENTO

numero	CAPITOLO descrizione	ESERCIZIO 1993		NOTE
		COMPETENZA	CASSA	
005102	SPESA PER MANUTENZIONE LOCALI ED IMPIANTI RELATIVI AGLI UFFICI E SERVIZI DELLA GIUNTA REGIONALE	670.000.000	1.816.277.107	
005104	COSTRUZIONE ED ACQUISTO EDIFICI ADIBITI AD UFFICI REGIONALI E DI IMMOBILI DI PROPRIETA' REGIONALE		548.583.109	
005108	SPESA PER ELEZIONI AMMINISTRATIVE	600.000.000	634.286.962	
005110	SPESA PER L'ACQUISTO E LA MANUTENZIONE DI MOBILI E APPARECCHIATURE PER L'ATTREZZATURA DEGLI UFFICI DELLA GIUNTA REGIONALE		1.072.085.073	
005112	SPESA PER ACQUISTO, FUNZIONAMENTO, MANUTENZIONE E INSTALLAZIONE DI STRUMENTI ED ATTREZZATURE SCIENTIFICHE PER INDAGINI E CONTROLLI PER IL SERVIZIO GEOLOGICO ED ATTIVITA' ESTRATTIVE		5.412.157	
005122	SPESA PER IL NOLEGGIO TELESCRIVENTI E PER CANONI DERIVANTI DA CONVENZIONI CON AGENZIE GIORNALISTICHE	300.000.000	421.849.042	
005124	SPESA PER IL NOLEGGIO E FUNZIONAMENTO DELLE MACCHINE D'UFFICIO E PER L'ESECUZIONE DI LAVORO "IN SERVICE"	450.000.000	919.860.443	
005128	SPESA PER LA PULIZIA, LA VIGILANZA E ALTRE DI AMMINISTRAZIONE E DI GESTIONE DEI BENI DEMONIALI E PATRIMONIALI, NONCHE' PER LE SERVITU' MILITARI	400.000.000	946.429.269	

SPESA VARIAZIONE IN AUMENTO

CAPITOLO		ESERCIZIO 1993		NOTE
numero	descrizione	COMPETENZA	CASSA	
005130	SPESE PER NOLEGGIO, MANUTENZIONE DI IMPIANTI TELEFONICI, NON CHE' PER CANONI PER LA TRASMISSIONE DI DATI E PER CANONI DI CONVERSAZIONE	3.520.000.000	3.757.774.658	
005132	SPESE POSTALI E TELEGRAFICHE		130.000.000	
005150	SPESE FUNZIONAMENTO UFFICI PER RIFERICI		639.732.966	
005160	SPESE PER L'ACQUISTO DI MATERIALE DI CANCELLERIA PER LA STAMPA DI ATTI E DOCUMENTI ED ALTRO MATERIALE D'UFFICIO	400.000.000	567.752.924	
005170	SPESE PER L'ACQUISTO E IL NOLEGGIO DEGLI AUTOMEZZI E NATANTI		114.412.397	
005174	SPESE PER ASSICURAZIONI DIVERSE (R.C., FURTO, INCENDIO, ECC.)		167.258.052	
005178	SPESE DI TRASPORTO, TRASLOCHI E FACCHINAGGIO	600.000.000	145.000.000	
005180	SPESE PER ATTIVITA' A DIFESA DELLA REGIONE ED ISTITUZIONALI DI INERENZA LEGALE		230.326.226	
005190	SPESE CONTRATTUALI ED ONERI DI VERSI A CARICO DELLA REGIONE	50.000.000	58.135.880	
005192	SPESE PER LA PUBBLICAZIONE DI BANDI E DI ALTRI ATTI PUBBLICI DI INTERESSE DELLA REGIONE	400.000.000		
005200	IMPOSTE, TASSE E CONTRIBUTI		219.540.332	

SPESA VARIAZIONE IN AUMENTO

CAPITOLO	ESERCIZIO 1993		NOTE
	COMPETENZA	CASSA	
005210		1.360.700	
005230		36.730.728	
005260	150.000.000	509.505.960	
007010	300.000.000	1.016.226.014	
007012	1.000.000.000	2.061.678.782	ART. 1 LEGGE FINANZIARIA
007018		885.889.450	
007200	2.920.000.000	9.491.440.652	
007204		811.307.500	

numero

descrizione

005210 SPESE PER L'ACCERTAMENTO E LA RISCOSSIONE DEI TRIBUTI

005230 SGRAVI E RIMBORSI DI QUOTE IN DEBITE ED INESIGIBILI DI IMPOSTE ERARIALI ECC.

005260 INTERVENTI REGIONALI PER LA PROMOZIONE DI FORME ASSOCIATIVE PER LA GESTIONE DEL SERVIZIO DI POLIZIA LOCALE E PER LO AGGIORNAMENTO DEL PERSONALE ADDETTO ALLA POLIZIA LOCALE (L.R. 9.8.1988, N. 40)

007010 SPESE PER STUDI, INDAGINI, RICERCHE E CONSULENZE

007012 SPESE PER PROGETTAZIONE DI NUOVE OPERE IN MATERIA DI TRASPORTI E DI LAVORI PUBBLICI (L.R. 28.1.1982, N.8 E L.R. 16.8.1984 N.42)

007018 SPESE PER L'ATTUAZIONE DEI PROGETTI DEL P.R.S. (ART. 7 L. R. 30.4.1990, N. 40) E PER LA REALIZZAZIONE DEL PARCO PROGETTI (ART. 12 L.R.30.04.1990, N. 40)

007200 SPESE PER IL SISTEMA INFORMATIVO REGIONALE: MANUTENZIONE, ASSISTENZA TECNICA E SISTEMISTICA ED ALTRI SERVIZI INERENTI AL FUNZIONAMENTO DELLO STESSO

007204 SPESE PER IL POTENZIAMENTO E LA RAZIONALIZZAZIONE DEL SISTEMA INFORMATIVO REGIONALE

SPESA VARIAZIONE IN AUMENTO

CAPITOLO		ESERCIZIO 1993		NOTE
numero	descrizione	COMPETENZA	CASSA	
007214	INTERVENTI PER LA MANUTENZIONE DELLE RETI RADIO E DELLA RETE TELEMATICA REGIONALE	186.000.000	387.939.700	
007800	SPESE PER LA FORMAZIONE DELLA CARTA TECNICA E DELLA CARTO GRAFIA GEOLOGICA REGIONALE (L. R. 16.7.1976, N. 28)		478.898.411	
010031	CONTRIBUTI PER IL RIPRISTINO DI OPERE PUBBLICHE DI BONIFICA E BONIFICA MONTANA DANNEGGIA TE DA AVVERSITA' ATMOSFERICHE O DA CALAMITA' NATURALI (ART. 1 - COMMA 3 LETT. B) - LEGGE 15.1.1981, N. 590)		669.800.000	
010040	PRONTO INTERVENTO DI CUI ALL' ART.70 DEL R.D.25.5.1995, N.350 (L.R. 6.11.1984, N. 54)		406.816.969	
010042	CONTRIBUTI "UNA TANTUM" PER MAGGIORI ONERI RESIDUI NECESSARI NELLA GESTIONE ESECUTIVA DEI LAVORI PREVISTI NEI PROGRAMMI REGIONALI DI INTERVENTO GIA' APPROVATI (L.R. 6.11.84, N.54)		564.711	
010046	CONTRIBUTI A CONSORZI DI BONIFICA PER INTERVENTI DI NATURA URGENTE E INDIFFERIBILE NEL SETTORE DELLA BONIFICA AI FINI DELLA DIFESA E TUTELA DEL TERRITORIO (ART.3 LR 2.4.85, N.30)		6.680.182	
010047	CONTRIBUTI A CONSORZI DI BONIFICA PER INTERVENTI DI NATURA URGENTE ED INDIFFERIBILE NEL SETTORE DELLA BONIFICA E DELLA IRRIGAZIONE AI FINI DI DIFESA E TUTELA DEL TERRITORIO (ART. 3 L.R. 2.4.1985, N. 30) - SOMMA FINANZIATA CON LEGGE 10.7.1991, N. 201		1.363.123.083	

SPESA VARIAZIONE IN AUMENTO

numero	CAPITOLO descrizione	ESERCIZIO 1993		NOTE
		COMPETENZA	CASSA	
010088	CONTRIBUTI AL CONSORZIO LESSIN EO EUGANEO BERICO (L.E.B.) PER ONERI DERIVANTI DALL'ESECU ZIONE DI LAVORI AI SENSI DELLA L.R. 11.05.1984, N. 19	3.000.000.000	3.000.000.000	ART. 19 LEGGE FINANZIARIA
010505	CONTRIBUTI PER LA REALIZZAZIO NE DI OPERE DI IRRIGAZIONE E DI BONIFICA. SOMMA FINANZIATA CON ASSEGNAZIONE STATALE DI CUI ALLA LEGGE 201/1991 (ART. 27 L.R. 31.10.1980, N. 88)		175.466.000	
010506	CONTRIBUTI PER LA REALIZZAZIO NE DI OPERE DI IRRIGAZIONE E DI BONIFICA (ART.27 L.R.31.10. 80 N. 88)		2.387.680.000	
010509	CONTRIBUTI IN CONTO CAPITALE PER OPERE DI APPROVVIGIONAMEN- TO IDRICO, DI ELETRIFICAZIONE E VIABILITA' RURALE - SOMMA FI NANZIATA CON ASSEGNAZIONE STA TALE DI CUI ALLA LEGGE 10.7.19 91, N. 201 (ART. 28 L.R. 31.10 .80, N. 88)		258.933.400	
011005	CONTRIBUTI IN CONTO CAPITALE PER RIPRISTINO STRUTTURE FON- DIARIE E RICOSTITUZIONE DEI CA PITALI DI CONDUZIONE (ART. 1 - COMMA 2 LETT. B) E D) DELLA LEGGE 15.10.1981, N. 590 E SUC CESSIVE MODIFICAZIONI ED INTE GRAZIONI)	4.000.000.000		REISCRIZIONE C/AVANZO
011007	RESTITUZIONE DI SOMME NON UTI LIZZATE SULLE QUOTE ASSEGNATE DAL M.A.F. A VALERE SULLE AN NUALITA' PRÉGRESSE DELLA LEGGE N. 590/1981	4.104.000.000	4.104.000.000	REISCRIZIONE C/AVANZO

SPESA VARIAZIONE IN AUMENTO

numero	CAPITOLO descrizione	ESERCIZIO 1993		NOTE
		COMPETENZA	CASSA	
011034	CONCORSO NEGLI INTERESSI SU MUTUI VENTENNALI PER LO SVILUPPO DELLA PROPRIETA' DIRETTO-COLTIVATRICE DI CUI ALLA L.R. 5.11.1979, N.85	500.000.000	500.000.000	
011120	PROVVEDIMENTI PER FAVORIRE L'ACCESSO A FINANZIAMENTI DIRITTI AD ATTUARE INTERVENTI INTEGRATI NEL SETTORE PRIMARIO E A SOSTENERE L'AUTOFINANZIAMENTO DELLA COOPERAZIONE AGRICOLA (L.R. 17.12.1985, N. 65)	3.500.000.000	3.500.000.000	ART. 1 LEGGE FINANZIARIA
011497	CONTRIBUTI IN CONTO CAPITALE PER IL CONSOLIDAMENTO PATRIMONIALE DI SOCIETA' COOPERATIVE E LORO CONSORZI (ART. 8 COMMA 5 LETT. D) L.R. 6.9.1991, N. 27)		2.623.400.000	
011499	INTERVENTI REGIONALI PER LA COOPERAZIONE AGRICOLA E AGROALIMENTARE AI SENSI DELL'ART. 5 DELLA L.R. 6.9.1991, N. 27 SOMMA FINANZIATA CON LEGGE N. 201/91		1.280.000.000	
011504	CONTRIBUTI SU SPESE DI GESTIONE A FAVORE DI ORGANISMI ASSOCIATIVI DI CUI ALL'ART.50, I E II COMMA DELLA L.R. 31.10.80, N.88	6.167.818.235	6.167.818.235	ART. 1 LEGGE FINANZIARIA
011515	CONCORSO NEGLI INTERESSI SU PRESTITI DI ESERCIZIO AD AMMORTAMENTO QUINQUENNALE DI CUI ALL'ART. 1 - COMMA 2 LETT. C) - DELLA LEGGE 15.10.1981, N. 590 E ART.8 LEGGE 13.5.1985, N.198	7.000.371.762	7.000.371.762	REISCRIZIONE C/AVANZO

SPESA VARIAZIONE IN AUMENTO

numero	CAPITOLO descrizione	ESERCIZIO 1993		NOTE
		COMPETENZA	CASSA	
011539	CONTRIBUTI IN C/CAPITALE PER LA VALORIZZAZIONE E LA DIFESA DELLE PRODUZIONI AGRICOLE E ZOOTECNICHE DI CUI AL REG. TO C.E.E. N. 355/1977 (EX ART. 5 LEGGE N. 752/86 E LEGGE 16. 4.1987, N. 183)	1.138.958.734		REISCRIZIONE C/AVANZO
011540	CONTRIBUTI IN CONTO CAPITALE PER LE STRUTTURE PER LA VALORIZZAZIONE E LA DIFESA DELLE PRODUZIONI AGRICOLE E ZOOTECNICHE E PER PROVVIDENZE INTEGRATIVE NEL CONCORSO FEOGA DI CUI AGLI ARTT. 29 E 30 L.R. 31.10.1980, N.88	4.000.000.000	9.500.000.000	ART. 1 LEGGE FINANZIARIA
011541	CONTRIBUTI PER L'UTILIZZAZIONE DEI FORAGGI E PER IL RECUPERO DEI TERRENI ABBANDONATI-SOMMA FINANZIATA CON ASSEGNAZIONE STATALE DI CUI ALLA LEGGE 10.7.1991, N. 201 (ART. 33 L.R. 31.10.1980, N. 88)		26.264.300	
011556	CONTRIBUTI IN CONTO CAPITALE PER LA DIFESA ATTIVA DELLE COLTURE ARBOREE DI PREGIO (L.R. 31.10.1980, N. 88)	500.000.000	500.000.000	ART. 1 LEGGE FINANZIARIA
011559	CONCORSO NEGLI INTERESSI SU PRESTITI QUINQUENNALI DI ESERCIZIO PER IL FLOROVIVAISMO E LA FUNGICOLTURA -SOMMA FINANZIATA DA ASSEGNAZIONE STATALE DI CUI ALLA LEGGE 10.7.1991, N. 201 (L.R. 07.09.1982, N.45)	50.000.000		
011561	CONCORSO NEGLI INTERESSI SU MUTUI DECENNALI PER IL MIGLIORAMENTO DEL FLOROVIVAISMO E FUNGICOLTURA-SOMMA FINANZIATA CON ASSEGNAZIONE STATALE DI CUI ALLA LEGGE 10.7.1991, N. 201 (L. R. 7.9.1982, N. 45)	50.000.000	49.999.995	

SPESA VARIAZIONE IN AUMENTO

numero	CAPITOLO descrizione	ESERCIZIO 1993		NOTE
		COMPETENZA	CASSA	
011569	CONTRIBUTI IN CONTO CAPITALE ED IN CONTO INTERESSI SU PRESTITI PER ANTICIPAZIONE A SOCI CONFERENTI DA PARTE DI ORGANISMI ASSOCIATIVI (ART.50 V E VI COMMA DELLA L.R.31.10.80. N.88 E L.R.30.4.81.N.20) - SOMMA FINANZIATA CON ASSEGNAZIONE STATALE DI CUI ALLA LEGGE 10.7.1991, N. 201	82		
011575	CONTRIBUTI PER IL MIGLIORAMENTO GENETICO DEL PATRIMONIO ZOO TECNICO-SOMMA FINANZIATA CON ASSEGNAZIONE STATALE DI CUI ALLA LEGGE 10.7.1991, N. 201 (ART. 34 IV E V COMMA E ART. 35 L.R. 31.10.1980, N. 88)		33.666.047	
011585	INTERVENTI PER LO SVILUPPO E IL MIGLIORAMENTO DELL'ALLEVAMENTO EQUINO-SOMMA FINANZIATA CON ASSEGNAZIONE STATALE DI CUI ALLA LEGGE N.201/1991 - (ART.39 LETT.E) ED F) L.R. 31.10.1980, N.88)		31.317.230	
011593	CONCORSO NEGLI INTERESSI SU MUTUI DECENNALI PER RICOSTRUZIONE, RIPRISTINO E RICONVERSIONE DELLE ATTREZZATURE E STRUTTURE FONDARIE AZIENDALI DI CUI ALL'ART. 4 DELLA LEGGE 13.5.1985, N. 198	147.000.000	147.000.000	REISCRIZIONE C/AVANZO
011861	SPESE SOSTENUTE IN APPLICAZIONE DEGLI INTERVENTI COMUNITARI NEL COMPARTO ANIMALE VEGETALE, IN ATTUAZIONE DI CONVENZIONI STIPULATE CON L'A.I.M.A. AI SENSI DELL'ART. 3 - LETT. E - DELLA LEGGE 14.8.1982, N. 610	350.000.000	350.000.000	VEDI CAP. 2995/ENTRATA

SPESA VARIAZIONE IN AUMENTO

CAPITOLO		ESERCIZIO 1993		NOTE
numero	descrizione	COMPETENZA	CASSA	
012008	CONTRIBUTI ALLE ASSOCIAZIONI PROVINCIALI APICOLTORI (L. R. 5.11.1979. N. 87)		144.152.785	
012010	CONTRIBUTI PER LA TUTELA DEL PATRIMONIO APISTICO REGIONALE (L.R.7.9.1982,N.41)		25.000.000	
012071	CONTRIBUTI PER IL FINANZIAMENTO DELLE ASSOCIAZIONI DEI PRODUTTORI E DELLE RELATIVE UNIONI (LEGGE 20.10.1978, N. 674 ART. 9 E L.R. N. 57/1981)		185.653.092	
012072	CONTRIBUTI PER IL FINANZIAMENTO DELLE ASSOCIAZIONI SI PRODUTTORI E DELLE RELATIVE UNIONI (L.R. 10.9.1981, N. 57)	500.000.000	500.000.000	
012081	INIZIATIVE PER LO SVOLGIMENTO DI ATTIVITA' DIMOSTRATIVE DI ASSISTENZA E DI DIVULGAZIONE DELLE TECNICHE AGRICOLE - SOMMA FINANZIATA CON LEGGE N.201/1991 - (ART. 3 L.R.N.16/1974 E ART.13 L.R. 7.5.1976. N.14)		125.986.226	
012124	MIGLIORAMENTO DELLA FERTILITA' BOVINA E LOTTA CONTRO LA MORTALITA' NEONATALE DEI VITELLI - (ARTT. 40 E 41 L.R. 31.10.1980, N. 88)	500.000.000	500.000.000	ART. 1 LEGGE FINANZIARIA
012150	CONTRIBUTO ALL'ENOTECA REGIONALE DI PRAMAGGIORE (ART.2 L.R. 2.4.1985,N.30) SOMMA FINANZIATA CON LEGGE 201/91		100.000.000	
012206	SUSSIDI AGLI ALLEVATORI SINGOLI O ASSOCIATI, IN CASI PARTICOLARMENTE GRAVI DI PERDITA DI ANIMALI PER MORTE O DISGRAZIA (L.R. 7.3.85, N.25)	200.000.000	200.000.080	

SPESA VARIAZIONE IN AUMENTO

numero	CAPITOLO descrizione	ESERCIZIO 1993		NOTE
		COMPETENZA	CASSA	
012503	CONTRIBUTO A FAVORE DI COOPERATIVE DI PRODUTTORI AGRICOLI, LORO CONSORZI ED ALLE ASSOCIAZIONI DI PRODUTTORI PER IL PERSONALE TECNICO E DIRIGENTE (ART. 25 L.R. 31.10.80, N.88 E L.R. 30.4.1981, N.20) - SOMMA FINANZIATA CON ASSEGNAZIONE STATALE DI CUI ALLA LEGGE 201/1991		90.000.000	
012513	COMPENSO ALLE ASSOCIAZIONI OPERANTI NEL SETTORE DELL'ASSISTENZA AGLI UTENTI DI MOTORI AGRICOLI DI CUI ALL'ART. 62 DELLA L.R. 31.10.1980, N.88 - SOMMA FINANZIATA CON LEGGE 201/91 - (L.R. 6.11.84, N.54)		126.260.000	
012519	CONTRIBUTI PER L'ASSISTENZA TECNICA POLIVALENTE DI CUI ALL'ART. 21 DELLA L.R. 88/80 - SOMMA FINANZIATA CON LEGGE 10.7.1991, N. 201		125.065	
012529	FINANZIAMENTO DI PROGRAMMI DI ASSISTENZA TECNICA SPECIALIZZATA DI CUI ALL'ART. 22, 23 E 24 DELLA L.R. 88/80 (L.R. 6.11.84, N. 54) - SOMMA FINANZIATA CON LEGGE N. 183/87	104.500.000	571.449.215	REISCRIZIONE C/AVANZO
012530	FINANZIAMENTO DI PROGRAMMI DI ASSISTENZA TECNICA SPECIALIZZATA DI CUI AGLI ARTT. 22, 23 E 24 DELLA L.R. 88/80 - SOMMA FINANZIATA CON L. 201/91 (L.R. 54/84)		975.000	
012534	PROGRAMMI DI ASSISTENZA TECNICA NEL SETTORE FITOSANITARIO (ART. 22 IV COMMA - L.R. 31.10.1980, N. 88)	1.500.000.000	1.500.000.000	ART. 1 LEGGE FINANZIARIA

SPESA VARIAZIONE IN AUMENTO

CAPITOLO		ESERCIZIO 1993		NOTE
numero	descrizione	COMPETENZA	CASSA	
012536	INTERVENTI PER LO SVILUPPO DEL LA LOTTA FITOPATOLOGICA INTEGRATA (L.R. 6.4.1990, 24)	730.000.000	730.000.000	ART. 1 LEGGE FINANZIARIA
012545	FINANZIAMENTO DEI PROGRAMMI PER LA VALORIZZAZIONE DELLE PRODUZIONI (ART. 26 L.R. 31.10.1980, N.88) - SOMMA FINANZIATA ASSEGNAZIONE STATALE DI CUI AL LA LEGGE 201/1991		52.600.000	
012556	CONCORSO NEGLI INTERESSI SU MUTUI PER IL FINANZIAMENTO DI STRUTTURE COLLETTIVE PER LA VALORIZZAZIONE E LA DIFESA DELLE PRODUZIONI AGRICOLE E ZOOTECNICHE (ARTT. 29,30 E 31 DELLA L.R. 31.10.80, N. 88).	700.000.000	700.000.000	ART. 1 LEGGE FINANZIARIA
012564	INTERVENTI PER L'IGIENE ED IL MIGLIORAMENTO QUALITATIVO DEL LATTE (ART. 38 L.R. 31.10.80, N.88)	200.000.000	1.200.000.000	ART. 1 LEGGE FINANZIARIA
012571	CONTRIBUTI ALLE A.P.A. PER LA TENUTA DEL LIBRI GENEALOGICI E L'EFFETTUAZIONE DEI CONTROLLI FUNZIONALI (L.R. 2.5.1980, N.36 ART.34 PRIMO COMMA L.R. 31.10.1980, N.88) - SOMMA FINANZIATA CON LEGGE N. 201/91		347.000	
013001	INTERVENTI REGIONALI PER L'INFORMATIZZAZIONE DEL SETTORE PRIMARIO - SOMMA FINANZIATA CON LEGGE N. 201/91	500.000.000	500.000.000	REISCRIZIONE C/AVANZO
013004	CONTRIBUTO ORDINARIO A FAVORE DELL'AZIENDA REGIONALE DELLE FORESTE (L.R. 9.6.1975, N. 67)	400.000.000	400.000.000	

SPESA VARIAZIONE IN AUMENTO

numero	CAPITOLO descrizione	ESERCIZIO 1993		NOTE
		COMPETENZA	CASSA	
013006	CONTRIBUTO STRAORDINARIO A FAVORE DELL'AZIENDA REGIONALE DELLE FORESTE AI SENSI DEL L'ART. 16 LETT. B L.R. 9.6.1975, N.67)	200.000.000	200.000.000	
013032	INTERVENTI PER LA DIFESA IDROGEOLOGICA (ARTT. 8, 9, 10, 19 E 20 LETT. A) L.R. 13.9.1978 N. 52 E L.R. 20.3.1981, N. 8)	4.000.000.000	268.772.308	ART. 1 LEGGE FINANZIARIA
013049	CONTRIBUTI IN CONTO CAPITALE PER INTERVENTI PER IL MIGLIORAMENTO DI BOSCHI ESISTENTI PER LA ARBORICOLTURA DA LEGNO, PER RIMBOSCHIMENTI PROTETTIVI E RICOSTITUZIONE DI SUPERFICI BOSCHIVE (ARTT. 20 LETT. B) 21 E 22 L.R. 13.9.1978 N. 52 E L.R. 20.3.1981, N. 8) - SOMMA FINANZIATA CON LEGGE N. 201/1991		62.446.400	
013050	PIANIFICAZIONE FORESTALE (ART. 23 L.R. 13.9.1978, N. 52 E L.R. 20.3.1981, N. 8) SOMMA FINANZIATA CON ASSEGNAZIONE STATALE DI CUI ALLA LEGGE 10.7.1991, N.201		246.001.600	
013071	INTERVENTI REGIONALI IN APPLICAZIONE DEL REG. TO CEE 3528/86 DIFESA FORESTALE CONTRO L'INQUINAMENTO ATMOSFERICO DI CUI ALLA LEGGE N. 183/87 - SOMMA FINANZIATA CON ART. 5 LEGGE N. 752/86		15.262.951	
013150	CONTRIBUTO ANNUALE DI ADESIONE ALL'ASSOCIAZIONE INTERREGIONALE DI COORDINAMENTO E DI DOCUMENTAZIONE PER PROBLEMI INERENTI ALLA NEVE ED ALLE VALANGHE (L.R. 10.1.1984, N. 4) SOMMA FINANZIATA CON LA LEGGE 201/91	10.000.000	10.000.000	

SPESA VARIAZIONE IN AUMENTO

CAPITOLO	ESERCIZIO 1993		NOTE		
	numero	descrizione		COMPETENZA	CASSA
013164	<p>SPESSE PER LA CONVENZIONE CON L'I.C.E. PER L'ESPLETAMENTO DEI CONTROLLI FITOSANITARI DI CUI AGLI ARTT. 71 E 74 DEL D.P.R. 24.7.1977, N.616 - SOMMA FINANZIATA CON LEGGE 201/91</p>		30.000.000	31.000.000	
014010	<p>PROVVIDENZE A FAVORE DELLE COMUNITA' MONTANE E DEI COMUNI MONTANI SERVITI DA ACQUEDOTTI PER SOLLEVAMENTO (L.R. 6.11.1984, N. 55 E L.R. 14.9.1989, N. 32)</p>			25.791.409	
014820	<p>CONCESSIONE DELL'INDENNITA' COMPENSATIVA AD IMPRENDITORI AGRICOLI DI CUI AL REG.TO CEE N.268/1975 (ART.19 L. 4.6.84, N. 194)</p>		10.000.000.000	10.000.305.400	ART. 1 LEGGE FINANZIARIA
014825	<p>CONTRIBUTI IN UNICA SOLUZIONE PER ATTUAZIONE DIRETTIVE CEE PER LA RIFORMA DELL'AGRICOLTURA - INTERVENTO FEOGA SULLE INFRASTRUTTURE IN ZONE SVANTAGGIATE (L.R. 15.5.1981, N. 22) SOMMA FINANZIATA CON LEGGE N. 183/87</p>			153.183.345	
015521	<p>CONTRIBUTI IN UNICA SOLUZIONE PER L'ACQUISTO ED IL MIGLIORAMENTO DI ATTREZZATURE PER LA PESCA DI CUI ALL'ART.52 IV COMMA DELLA L.R.88/80-SOMMA FINANZIATA CON LEGGE 201/1991-</p>			50.580.495	
015524	<p>CONTRIBUTI PER LO SVILUPPO DELL'ACQUACOLTURA E DELL'ITTICOLTURA DI CUI ALL'ART. 53 I COMMA DELLA L.R. N.88/80 (L.R. 6.11.1984, N. 54)-SOMMA FINANZIATA CON LEGGE N. 201/91</p>			115	

SPESA VARIAZIONE IN AUMENTO

CAPITOLO		ESERCIZIO		NOTE
numero	descrizione	COMPETENZA	CASSA	
015535	CONTRIBUTI IN UNICA SOLUZIONE PER POTENZIAMENTO DELLE STRUTTURE PER LA VALORIZZAZIONE DI PRODOTTI ITTICI DI CUI ALL'ART 54 I COMMA L.R.88/80 -SOMMA FINANZIATA CON LEGGE 201/1991-		761.285	
015801	ATTUAZIONE P. I. M. - SPESE PER LA VALUTAZIONE E IL CONTROLLO SOTTOPROGRAMMA 4-AI SENSI DELLA LEGGE 3.1.87. N. 863 E AL REG. TO C.E.E. 23.7.85. N. 2088 -SOMMA FINANZIATA CON ASSEGNAZIONE DELLO STATO.	300.510.000	300.510.000	VEDI CAP. 2980/ENTRATA
015802	SPESE PER LA VALUTAZIONE E IL CONTROLLO SULL'ATTUAZIONE DEI P. I. M. - SOTTOPROGRAMMA 4- DI CUI ALLA LEGGE 3.1.87. N. 863 E AL REGOLAMENTO C.E.E. 23.7.1985. N. 2088		24.209.911	
015803	ATTUAZIONE P. I. M. - SPESE PER LA VALUTAZIONE E IL CONTROLLO SOTTOPROGRAMMA 4-AI SENSI DELLA LEGGE 3.1.87. N. 863 E AL REG. TO C.E.E. 23.7.85. N. 2088 - SOMMA FINANZIATA CON I FONDI C.E.E.	477.137.500	477.137.500	VEDI CAP. 2975/ENTRATA
015805	ATTUAZIONE P. I. M. - INTERVENTI PER IL RIPRISTINO DELLE AREE LAGUNARI-SOTTOPROGRAMMA 2, MI SURA 1 - REGOLAMENTO C.E.E. 23.7.1985, N. 2088 - SOMMA FINANZIATA CON ASSEGNAZIONE DELLA C.E.E.	1.133.581.000	1.460.181.000	RIDUZIONE DI L. 860.000 PER REATTIVAZIONE REISCRIZIONE C/AVANZO VEDI CAP.2975/ENTRATA
015807	ATTUAZIONE P. I. M. - INTERVENTI PER IL RIPRISTINO DELLE AREE LAGUNARI-SOTTOPROGRAMMA 2, MI SURA 1 - REGOLAMENTO C.E.E. 23.7.1985, N. 2088 - SOMMA FINANZIATA CON ASSEGNAZIONE DELLO STATO	3.629.847.200	5.514.647.200	RIDUZIONE DI L. 364.000 PER REATTIVAZIONE REISCRIZIONE C/AVANZO VEDI CAP. 2980/ENTRATA

SPESA VARIAZIONE IN AUMENTO

CAPITOLO		ESERCIZIO 1993		NOTE
numero	descrizione	COMPETENZA	CASSA	
015821	ATTUAZIONE P.I.M. -INTERVENTI PER LA RICERCA IN ACQUACOLTURA SOTTOPROGRAMMA 2, MISURA 5 -RE GOLAMENTO C.E.E. 23.7.1985, N. 2088 - SOMMA FINANZIATA CON AS SEGNAZIONE DELLA C.E.E.	31.500.000	31.500.000	VEDI CAP. 2975/ENTRATA
015823	ATTUAZIONE P.I.M. -INTERVENTI PER LA RICERCA IN ACQUACOLTURA SOTTOPROGRAMMA 2, MISURA 5 -RE GOLAMENTO C.E.E. 23.7.1985, N. 2088 - SOMMA FINANZIATA CON AS SEGNAZIONE DELLO STATO	25.200.000	25.200.000	VEDI CAP. 2980/ENTRATA
015825	ATTUAZIONE P.I.M. - SPESE PER LA FORMAZIONE PROFESSIONALE DI OPERATORI IN ACQUACOLTURA-SOTTOPROGRAMMA 2, MISURA 6 - REGO LAMENTO C.E.E. 23.7.85, N.2088 -SOMMA FINANZIATA CON ASSEGNAZIONE DELLA C.E.E.	400.000.000	400.223.000	REISCRIZIONE C/AVANZO
020504	SPESE PER IL FUNZIONAMENTO DEL LA "VENETO INNOVAZIONE S.P.A." (L.R. 6.9.1988, N. 45)	150.000.000	150.000.000	
020655	INTERVENTI DI CUI AL PROGRAMMA VENETO PER LE ZONE IN DECLINO INDUSTRIALE DI CUI AL REGOLAMENTO CEE 2052/88 REALIZZATI CON IL F.E.R.S..	581.000.000		VEDI CAP. 2900/ENTRATA
020657	INTERVENTI DI CUI AL PROGRAM MA VENETO PER LE ZONE DI DE CLINO INDUSTRIALE DI CUI AL RE GOLAMENTO C.E.E. N. 2052/88 - OBIETTIVO 2 - SOMMA FINANZIA TA CON IL F.D.R. DI CUI AL LA LEGGE N. 183/87		146.504.623	

SPESA VARIAZIONE IN AUMENTO

CAPITOLO		ESERCIZIO 1993		NOTE
numero	descrizione	COMPETENZA	CASSA	
021240	CONTRIBUTI AD IMPRESE ARTIGIANE PER OPERAZIONI DI LOCAZIONE FINANZIARIA (ART. 12 L.R. 8.4. 1986, N. 16)		941.644	
021241	CONTRIBUTI AD IMPRESE ARTIGIANE PER CREDITI A MEDIO TERMINE GARANTITI DALLE COOPERATIVE ARTIGIANE DI GARANZIA (L.R. 8.4. 1986, N. 16)	229.855.506	229.855.506	REISCRIZIONE C/AVANZO
021271	INTERVENTI PER FAVORIRE LA PERMANENZA E L'INSEDIAMENTO DI BOTTEGHE ARTIGIANE NEI CENTRI STORICI - SOMMA FINANZIATA CON ASSEGNAZIONE STATALE AI SENSI DELL'ART. 3 DELLA LEGGE 3.10. 1987, N. 399 (L.R. 2.8.1988, N. 36 E L.R. 10.8.1989, N. 25)		100.000.000	
021273	CONTRIBUTI PER IL RECUPERO DEL PATRIMONIO EDILIZIO A FAVORE DI INSEDIAMENTI ARTIGIANI SOMMA FINANZIATA CON ASSEGNAZIONE STATALE AI SENSI DELLO ART. 3 DELLA LEGGE 3.1.1987, N. 399 (L.R. 10.8.1989, N. 25)		138.676.000	
021276	CONTRIBUTI PER L'INNOVAZIONE TECNOLOGICA NELLE IMPRESE ARTIGIANE (L.R. 10.10.1989, N. 37)		299.000	
021420	CONTRIBUTI PER SVILUPPO DEI CONSORZI FIDI TRA I TITOLARI DI PICCOLE IMPRESE (L.R. 20.3. 1980, N.19)		4.452.382	
021430	CONTRIBUTI ALLE SEZIONI REGIONALI DELLE ASSOCIAZIONI NAZIONALI DELLE COOPERATIVE PER LO SVILUPPO DELLA COOPERAZIONE (L.R. 7.9.1979, N.74)		346.000.000	

SPESA VARIAZIONE IN AUMENTO

CAPITOLO	DESCRIZIONE	ESERCIZIO 1993		NOTE
		COMPETENZA	CASSA	
021462	CONTRIBUTI PER AGEVOLARE IL CONSOLIDAMENTO E/O LA RICONVERSIONE DI FORME ASSOCIATIVE ARTIGIANE IN AREE E SETTORI DI PARTICOLARE INTERESSE REGIONALE (ART. 7 L.R. 26.9.1989, N. 35)		253.207.383	
022101	CONTRIBUTI IN CONTO CAPITALE A SOSTEGNO DELL'UTILIZZO DELLE FONTI ENERGETICHE RINNOVABILI NELL'EDILIZIA A NORMA DELLA LEGGE 29.10.1987, N. 445		7.443.000	
022103	CONTRIBUTI IN CONTO CAPITALE PER IL CONTENIMENTO DEI CONSUMI ENERGETICI NEL SETTORE INDUSTRIALE A NORMA DELLA LEGGE 29.10.1987, N. 445		117.304.000	
022115	CONTRIBUTI PER IL FINANZIAMENTO DI INTERVENTI NEL SETTORE ENERGETICO (LEGGE 9.1.1991, N. 10)		2.645.176.500	
022512	CONTRIBUTI PER LA REALIZZAZIONE DI PROGETTI SPECIFICI NEL SETTORE DELLE FONTI RINNOVABILI E DEL RISPARMIO ENERGETICO (L.R. 6.3.1984, N. 9)		200.000.000	
030020	INIZIATIVE REGIONALI PER PROMOZIONE ECONOMICO-FIERISTICA DEL SETTORE PRIMARIO (L.R. 14.3.1980, N. 16)		299.798.000	
030021	INIZIATIVE REGIONALI PER LA PROMOZIONE ECONOMICA E FIERISTICA DI CUI ALLA L.R. 14.03.1980, N. 16 - SOMMA FINANZIATA CON LEGGE N. 752/ 1986		280.548	

SPESA VARIAZIONE IN AUMENTO

CAPITOLO		ESERCIZIO 1993		NOTE
numero	descrizione	COMPETENZA	CASSA	
030025	INIZIATIVE REGIONALI DI PROMOZIONE ECONOMICA E FIERISTICA SETTORE SECONDARIO (L.R. 14.3. 1980, N. 16) - SOMMA FINANZIARIA CON QUOTA DEL FONDO NAZIONALE ARTIGIANATO		630.000	
030028	CONTRIBUTI AL COMUNE DI NOVE (VI) PER LA REALIZZAZIONE DEL MUSEO DELLA CERAMICA (L.R. 14. 3.1980, N. 16)		629.000	
031010	CONTRIBUTI ALLE ASSOCIAZIONI PRO-LOCO (L.R.31.8.83, N.45)		1.000.000	
031024	SPESE PER MANIFESTAZIONI ED INIZIATIVE TURISTICHE IN ITALIA ED ALL'ESTERO (L.R. 17.5. 1974, N.93 E ART.4 L.R.17.4. 1981, N.13)		216.887.872	
031036	CONTRIBUTI IN CONTO CAPITALE PER LA TRASFORMAZIONE, L'ADATTAMENTO E L'ARREDAMENTO DI IMMOBILI DESTINATI O DA DESTINARSI A COMPLESSI RICETTIVI PER IL TURISMO GIOVANILE (L.R. 26. 7.1991, N. 17)		75.000.000	
031040	INTERVENTI REGIONALI A FAVORE DEL TURISMO D'ALTA MONTAGNA AI SENSI DELLA LR.18.12.86, N. 52		33.057.600	
031044	INTERVENTI A FAVORE DEL SOCCORSO ALPINO (L.R. 25.1.1993, N. 5)		410.000.000	
031046	CONTRIBUTO STRAORDINARIO PER L'ATTIVITA DI ELISOCORSO (L.R. 25-1-1993 N. 5)	300.000.000	300.000.000	ART. 8 LEGGE FINANZIARIA

SPESA VARIAZIONE IN AUMENTO

numero	CAPITOLO descrizione	ESERCIZIO 1993		NOTE
		COMPETENZA	CASSA	
031054	FONDO DI PROGRAMMAZIONE TURISTICA DI CUI ALL'ART.27 DELLA L.R. 2.4.1985, N.28 E L.R. 8.11.1988, N. 52		1.174.500.000	
031055	ASSEGNAZIONE ALLE AZIENDE DI PROMOZIONE TURISTICA DI SOMME IN SOSTITUZIONE DELLA SOPPRESA IMPOSTA DI SOGGIORNO (D.L. 18.1.1993, N.8, CONVERTITO NELLA LEGGE 19.3.1993, N.68)		1.413.914.933	
031056	SPESE PER IL FUNZIONAMENTO DELLA CONSULTA REGIONALE GUIDE, INTERPRETI E ACCOMPAGNATORI, TURISTICI E PER L'EFFETTUAZIONE DEI CORSI DI AGGIORNAMENTO (L. R. 11.3.1986, N.7)		9.660.000	
031059	FONDO PER LE INCENTIVAZIONI DELLE ATTIVITA' DI INTERESSE TURISTICO (L.R. 5.3.1987, N.12) SOMMA FINANZIATA CON LEGGE 17.5.1983, N.217 - ART.13	160.693.650	5.759.693.650	REISCRIZIONE C/AVANZO
031061	CONTRIBUTI PER INCENTIVAZIONE TURISTICO-RICETTIVA AD ESAURIMENTO DEGLI INTERVENTI PREVISTI DALLA L.R. 13.3.1984, N.12 - SOMMA FINANZIATA CON ASSEGNAZIONE STATALE DI CUI ALLA LEGGE 17.5.1983, N. 217		431.321.697	
031069	INIZIATIVE PER IL SOSTEGNO DELLE ATTIVITA' TURISTICHE NELLE AREE INTERESSATE DA ECCEZIONALI FENOMENI DI EUTROFIZZAZIONE DI CUI ALL'ART. 1 - COMMA 1 - DELLA LEGGE 30.12.1989, N.424		26.146.580.916	

SPESA VARIAZIONE IN AUMENTO

CAPITOLO		ESERCIZIO 1993		NOTE
numero	descrizione	COMPETENZA	CASSA	
031071	INIZIATIVE PER IL SOSTEGNO DEL LE ATTIVITA' TURISTICHE NELLE AREE INTERESSATE DA ECCEZIONE LI FENOMENI DI EUTROFIZZAZIONE DI CUI ALL'ART. 1 - COMMA 3 - DELLA LEGGE 30.12.1989, N. 424		486.099.389	
031074	RESTITUZIONE AL MINISTERO PER IL TURISMO DI SOMME GIA EROGATE PER L'INCENTIVAZIONE TURISTICA AI SENSI DELLA L. 556/88	667.000.000	667.000.000	
031101	ATTREZZATURE SCIISTICHE NELLE DOLOMITI BELLUNESI - SOMMA FINANZIATA CON I FONDI FIO 89 (RIF. 156)		803.280	
032012	INTERVENTI REGIONALI IN CONTO CAPITALE A FAVORE DELLE PICCOLE E MEDIE IMPRESE COMMERCIALI E DEI SERVIZI E CONTRIBUTI ALLE COOPERATIVE E AI CONSORZI DI GARANZIA (L.R. 28.12.1992 N. 29)	1.000.000.000	1.000.000.000	VEDI RIDUZ.NE CAP. 80230/SPESA ART. 1 LEGGE FINANZIARIA
032014	CONTRIBUTI IN CONTO INTERESSI PER AGEVOLARE L'ACCESSO AL CREDITO DELLE PICCOLE E MEDIE IMPRESE AL COMMERCIO E DEI SERVIZI (L.R. 28.12.1992, N. 29)	500.000.000	500.000.000	VEDI RIDUZ.NE CAP. 80230/SPESA ART. 1 LEGGE FINANZIARIA
032050	INTERVENTI REGIONALI PER LA TUTELA DEI CONSUMATORI.(L.R. 15.1.1985,N.3)		84.000.000	
040002	CONTRIBUTI AI COMUNI O LORO CONSORZI PER L'ACQUISIZIONE E L'URBANIZZAZIONE PRIMARIA DELLE AREE DA DESTINARE ALL'EDILIZIA RESIDENZIALE E PER ALTRE OPERE DI ALLACCIAMENTO AI PUBBLICI SERVIZI (L.R. 6.6.1980, N. 87)	1.480.522.116	1.480.522.116	

SPESA VARIAZIONE IN AUMENTO

CAPITOLO		ESERCIZIO 1993		NOTE
numero	descrizione	COMPETENZA	CASSA	
040010	CONCORSO NEGLI INTERESSI SU MUTUI QUINDICENNALI CONTRATTI DA COOPERATIVE EDILIZIE AI SENSI DELL'ART.68 LETT.B) DELLA LEGGE 22.10.1971,N.865 (L.R.31.5.1980,N.84)		69.269.125	
040025	INTERVENTI PER L'EDILIZIA CONVENZIONATA ED AGEVOLATA (ART. 36 L.5.8.1978, N. 457)		12.983.814.197	
040027	CONCORSO NEGLI INTERESSI SU MUTUI QUINDICENNALI PER INTERVENTI NELL'EDILIZIA RURALE (ART. 37 LEGGE 5.8.1978,N.457)		52.048.040	
040029	CONCORSO NEGLI INTERESSI SU MUTUI VENTICINQUENNALI PER INTERVENTI NELL'EDILIZIA CONVENZIONATA ED AGEVOLATA -COMPLETAMENTO PROGRAMMI 1977-(ART.38 LEGGE 5.8.1978,N.457)		216.143.399	
040033	CONTRIBUTI IN C6INTERESSI PER ATTUAZIONE DEL PROGRAMMA DI EDILIZIA RESIDENZIALE PUBBLICA 1988/1989 (ART.22 - COMMI 2 E 3 - DELLA LEGGE 11.3.1988, N. 67)		3.212.595.172	
040045	INTERVENTI PER L'EDILIZIA ABITATIVA - LEGGE 15.2.1980, N.25 ART. 9		42.433.148	
040070	CONTRIBUTI QUINDICENNALI IN C/INTERESSI PER ACQUISTO, RECUPERO, COSTRUZIONE DELLA PRIMA CASA DI ABITAZIONE (ART. 8 L.R. 28.1.1986, N. 5)	300.000.000	1.714.393.260	

SPESA VARIAZIONE IN AUMENTO

numero	CAPITOLO descrizione	ESERCIZIO 1993		NOTE
		COMPETENZA	CASSA	
040080	FONDO SOCIALE PER L'INTEGRAZIONE DELLE SPESE PER I SERVIZI ACCESSORI DELLE ABITAZIONI A SOGGETTI AVENTI DIRITTO DI CUI ALL'ART.35 DELLA L.R.20.03.90 N.19		309.000	
043003	SPESE PER LA REALIZZAZIONE DELLA CARTA GEOMORFOLOGICA REGIONALE (ART. 18 LETT. G). 1° COMMA, DELLA LEGGE 11.3.1988, N. 67	4.000.000	10.000.000	REISCRIZIONE C/AVANZO
043005	SPESE PER LA REALIZZAZIONE DELLA CARTA GEOLOGICA REGIONALE (ART. 14 - COMMI 1 E 2 - LEGGE 28.8.1990, N. 305)	120.000.000	120.000.000	VEDI CAP. 2014/ENTRATA
043010	CONTRIBUTI A COMUNI E AI CONSORZI DI COMUNI PER LA PREDISPOSIZIONE DI STRUMENTI URBANISTICI (L.R. 31.5.1980, N.80, L.R. 27.6.1985, N. 61 E L.R. 5.3.1985, N. 24)		2.201.171.000	
043020	SPESE RELATIVE A LAVORI IN CONSEGUENZA DI VIOLAZIONE DI NORME DI PIANI REGOLATORI E DEI REGOLAMENTI EDILIZI	10.000.000	10.000.000	
043050	CONTRIBUTI PER OPERE DI STRAORDINARIA MANUTENZIONE, RESTAURO E RISANAMENTO CONSERVATIVO DI EDIFICI ADIBITI AL CULTO E DI EDICOLE CHE SIANO TESTIMONIANZA DI TRADIZIONI POPOLARI E RELIGIOSE DEL VENETO (ART. 3 LETT. A) E B) L.R. 20.8.1987, N. 44)	200.000.000	1.060.900.000	ART. 20 LEGGE FINANZIARIA

SPESA VARIAZIONE IN AUMENTO

numero	CAPITOLO descrizione	ESERCIZIO 1993		NOTE
		COMPETENZA	CASSA	
044004	CONTRIBUTI COSTANTI TRENTACIN QUENNALI SU MUTUI CONTRATTI DA ENTI LOCALI PER ILLUMINAZIONE PUBBLICA E SEDI MUNICIPALI (LEGGE 3.8.1949, N.589 E SUCCESSIVE MODIFICAZIONI)		1.200.000	
045101	ASSE IDROVIARIO PADOVA - VENEZIA E PORTO INTERNO DI PADOVA SOMMA FINANZIATA CON I FONDI FIO 89 (RIF. 154)		1.007.179.043	
045150	INTERVENTI PER IL COMPLETAMENTO DELLE LINEE NAVIGABILI A NORMA DELL'ART.2-PUNTO1), LETT. A) E B) ; PUNTO 2 LETT.A) E PUNTO 3 - L.R.28.1.1982 N.8 (ART.16. L.R. 2.4.1985,N.30)	500.000.000	500.000.000	ART. 1 LEGGE FINANZIARIA
045152	INTERVENTI PER LA REALIZZAZIONE DI SEGNALETICA DI ENTRATA E USCITA DAI PORTI DEL LAGO DI GARDA (L.R. 1.12.89, N. 52)		7.744.074	
045204	CONTRIBUTI COSTANTI TRENTACIN QUENNALI SU MUTUI CONTRATTI DA ENTI LOCALI PER COSTRUZIONE E SISTEMAZIONE STRADE (LEGGI 3.8.1948, N.589; 15.12.1953,N.184; 21.4.1962, N.181; 9.4.1971, N.167)		5.025.965	
045208	CONTRIBUTI COSTANTI QUINDICENNALI SU MUTUI CONTRATTI DA ENTI LOCALI PER COSTRUZIONE E SISTEMAZIONE DI STRADE COMUNALI (L.R. 16.8.1984, N.42)		14.720.000	
045226	PARTECIPAZIONE DELLA REGIONE VENETO ALLA SPESA ED ALLA ESECUZIONE DEL PONTE SUL FIUME TAGLIAMENTO IN LOCALITA' BEVAZZANA (L.R.15.11.1983,N.56)	210.000.000		ART. 1 LEGGE FINANZIARIA

SPESA VARIAZIONE IN AUMENTO

numero	CAPITOLO descrizione	ESERCIZIO 1993		NOTE
		COMPETENZA	CASSA	
045254	INTERVENTI REGIONALI PER IL MIGLIORAMENTO DELLA VIABILITA' DEL PASSO S. BOLDO (ART. 11 L.R. 14.9.1989, N. 32)	170.000.000	170.000.000	ART. 1 LEGGE FINANZIARIA
045284	CONTRIBUTI IN CONTO CAPITALE A FAVORE DI PROVINCE, COMUNI, COMUNITA' MONTANE ED ENTI DI GESTIONE DEI PARCHI E DELLE RISERVE NATURALI PER LA REALIZZAZIONE DI PISTE CICLABILI, AL FINE DI CONSENTIRE LA MOBILITA' DEGLI UTENTI IN CONDIZIONI DI SICUREZZA (ARTT.10,11,16-COMMA 2 LETT.B)- L.R. N. 39/91		2.827.300.000	
045322	CONTRIBUTI IN CONTO CAPITALE PER L'ELIMINAZIONE DI PASSAGGI A LIVELLO E PER L'ADEGUAMENTO DI SOTTOPASSI FERROVIARI A NORMA DELL'ART. 4 DELLA L.R. 28.1.82, N.8 E ART. 7 L.R. 24.2.1987, N. 6 E ART. 11 -COMMA 2 L.R. 2.4.1985, N. 30)	1.160.000.000	1.160.000.000	ART. 1 LEGGE FINANZIARIA
045740	SPESE PER INTERVENTI IN CASO DI INTERRUZIONI DI PUBBLICO SERVIZIO DI TRASPORTO DI LINEA ED IN CASO DI PUBBLICA CALAMITA' (L.R. 8.5.1985, N.54)	500.000.000	500.000.000	
045765	RIUTILIZZO DI RECUPERI DI SOMME GIA' EROGATE ALLE AZIENDE DI TRASPORTO PUBBLICO LOCALE PER IL FINANZIAMENTO DEL CONTRATTO COLLETTIVO NAZIONALE DI LAVORO DEGLI AUTOFERROTRANVIARI (LEGG. E 226/90 E LEGGE 97/91)	70.000.000	70.000.000	VEDI CAP. 8310/ENTRATA

SPESA VARIAZIONE IN AUMENTO

numero	CAPITOLO descrizione	ESERCIZIO 1993		NOTE
		COMPETENZA	CASSA	
045769	SPESA RELATIVE AL CONCORSO DEL LO STATO NEL FINANZIAMENTO DEGLI ONERI DERIVANTI DALL'APPLICAZIONE DEL CONTRATTO NAZIONALE COLLETTIVO DEGLI AUTOFERRO TRAMVIARI (ART. 1 D.L. 15.6.90 N. 151, CONVERTITO NELLA LEGGE 4.8.1990, N. 226)	301.122.000	352.200.000	REISCRIZIONE C/AVANZO
045773	QUOTA DEL FONDO COMUNE PER IL RIPIANO DEI DISAVANZI DI ESERCIZIO DELLE AZIENDE DI TRASPORTO PUBBLICO E PRIVATO DI COMPETENZA REGIONALE - EX ART.9 LEGGE N.151/81 E ART. 3 LEGGE FINANZIARIA STATO 1993	84.263.426.126	117.006.603.162	REISCRIZIONE C/AVANZO DI L.243.596.500 PERENTI ELIMINATI VEDI CAP. 1402/ENTRATA
045775	INTERVENTI PER IL POTENZIAMENTO E L'AMMODERNAMENTO DEI VEICOLI E IMPIANTI FISSI E DELLE RELATIVE ATTREZZATURE A SERVIZIO DEL TRASPORTO PUBBLICO TERRESTRE DI PERSONE, PREVISTO DALLA LEGGE 10.4.1981, N. 151	18.980.330.450	16.153.528.750	REISCRIZIONE C/AVANZO DI L.243.596.500 PERENTI ELIMINATI VEDI CAP.2502/ENTRATA
045777	INTERVENTI PER IL POTENZIAMENTO E L'AMMODERNAMENTO DI MEZZI, IMPIANTI FISSI E DELLE RELATIVE ATTREZZATURE A SERVIZIO DI TRASPORTI PUBBLICI PER VIA DI ACQUA PREVISTI DALL'ART. 11 DELLA LEGGE 10.4.81 N.151	2.509.870.250	2.509.870.250	REISCRIZIONE C/AVANZO DI 0.2 ML E ML 1.096,4 PERENTI ELIMINATI VEDI CAP.2502/ENTRATA
045781	CONTRIBUTO STATALE PER IL RIPIANO DEI DISAVANZI DI ESERCIZIO DELLE AZIENDE DI TRASPORTO PUBBLICO LOCALE PER IL PERIODO 1987-91 (LEGGE 17-2-1993 N.32, ART. 1)	24.514.000.000	24.514.000.000	VEDI CAP. 1403/ENTRATA

SPESA VARIAZIONE IN AUMENTO

numero	CAPITOLO descrizione	ESERCIZIO 1993		NOTE
		COMPETENZA	CASSA	
050020	CONTRIBUTI STRAORDINARI IN CONTO CAPITALE PER IL MIGLIORAMENTO E LA RAZIONALIZZAZIONE DEL L'APPROVVIGIONAMENTO IDROPOTABILE NEL VENETO AD ESAURIMENTO DEGLI INTERVENTI PREVISTI DALLA L.R. 19.7.1983, N. 38		152.219	
050055	INTERVENTI PER IL DISINQUINAMENTO DELLE RISORSE IDRICHE DESTINATE ALL'APPROVVIGIONAMENTO IDROPOTABILE AI SENSI DELL'ART. 9 DEL D.L. 5.2.1990, N. 16 CONVERTITO NELLA LEGGE 5.4.1990, N. 71		13.898.133.108	
050136	CONTRIBUTI IN UNICA SOLUZIONE PER LA COSTRUZIONE DI IMPIANTI DI DEPURAZIONE TIPO A CARATTERE CONSORTILE E DI COLLETTORI PRINCIPALI (L.R. 29.6.1981, N. 30)		144.000.000	
050138	CONTRIBUTI AI CONSORZI TITOLARI DI IMPIANTI DI DEPURAZIONE TIPO A CARATTERE CONSORTILE SULLE SPESE DI GESTIONE DEGLI IMPIANTI (ART.25 L.R.20.12.85, N.66)		150.000.000	
050144	CONTRIBUTO PER L'AVVIO DELL'IMPIANTO DI TRATTAMENTO DEI RIFIUTI SOLIDI URBANI IN COMUNE DI S. GIUSTINA BELLUNESE (L.R. 16.4.1984, N. 33)	200.000.000	200.000.000	ART. 9 LEGGE FINANZIARIA
050151	OPERE DI BONIFICA INTEGRALE DEL LAGO DI GARDA - LAVORI AFFIDATI IN CONCESSIONE - INTERVENTO FINANZIATO CON IL FONDO PER GLI INVESTIMENTI E L'OCCUPAZIONE DI CUI ALLA LEGGE 526/1982	103.121.401	103.121.401	REISCRIZIONE C/AVANZO

SPESA VARIAZIONE IN AUMENTO

numero	CAPITOLO descrizione	ESERCIZIO 1993		NOTE
		COMPETENZA	CASSA	
050153	CONTRIBUTI A COMUNI, LORO CON SORZI E CONSORZI DI BONIFICA PER L'ATTUAZIONE DEL PROGETTO DI DISINQUINAMENTO DEL GORZONE - SOMMA FINANZIATA CON IL F. I. O. 1983 -(L.R.11.5.1984,N.19)	10.767.168	10.767.168	REISCRIZIONE C/AVANZO
050165	DISINQUINAMENTO DELL'AREA PADA NA -DEPURAZIONE DEI CARICHI OR GANICI, RISANAMENTO DELLA FAL DA ACQUIFERA, ABBATTIMENTO IN QUINAMENTO ALLEVAMENTI ZOOTEC NICI E VALORIZZAZIONE AREE NA TURALISTICHE AI SENSI ART. 18 DELLA LEGGE 11.3.1988, N.67	1.720.433.500	701.692.678	REISCRIZIONE C/AVANZO
050173	INTERVENTI PER LA PROSECUZIO NE DEL PROGETTO DI DISINQUINA MENTO DEL GORZONE -SOMMA FINAN ZIATA CON I FONDI FIO 1985	1.720.433.500	1.720.433.500	REISCRIZIONE C/AVANZO
050179	INTERVENTI PER IL DISINQUINA MENTO DEL BACINO DEL GARDA-MIN CIO-PO - SOMMA FINANZIATA CON I FONDI F.I.O. 1986/88		294.110.999	
050185	INTERVENTI PER IL DISINQUINA MENTO DELLA LAGUNA DI VENEZIA E POTENZIAMENTO IMPIANTI DI FU SINA E CAMPALTO - SOMMA FINAN ZIATA CON I FONDI FIO 1986/88		330.975	
050189	INTERVENTI PER IL DISINQUINA MENTO DEGLI SCARICHI CIVILI ED INDUSTRIALI DEL BACINO BRENTA BACCHIGLIONE ALTO VICENTINO OC CIDENTALE - SOMMA FINANZIATA CON I FONDI F.I.O. 1986/88		167.321.047	

SPESA VARIAZIONE IN AUMENTO

CAPITOLO		ESERCIZIO 1993		NOTE
numero	descrizione	COMPETENZA	CASSA	
050191	INTERVENTI PER IL DISINQUINAMENTO DEGLI SCARICHI CIVILI ED INDUSTRIALI DEL BACINO BRENTA BACCHIGLIONE ALTO VICENTINO O RIENTALE-SOMMA FINANZIATA CON I FONDI F.I.O. 1986/88		38.901	
050195	DISINQUINAMENTO BACINO BRENTA-BACCHIGLIONE - LOTTO CASTELLA NA (IMPIANTI DI DEPURAZIONE CASTELFRANCO-SALVATRONDA E COLLETTORI DA 1.2 A 1.5 E DA 1.7 A 1.16) SOMMA FINANZIATA CON I FONDI FIO 89 (RIF. 157)		18.009.174	
050215	CONTRIBUTI PER LA COSTRUZIONE E ADEGUAMENTO IMPIANTI DI DEPURAZIONE DI MOLLUSCHI EDULI LA MELLIBRANCHI AI SENSI DELL'ART 17 DELLA LEGGE 2.5.77, N.192	547.000	547.000	REISCRIZIONE C/AVANZO
050245	INTERVENTI PER LA REDAZIONE DI PIANI DI BONIFICA DI AREE INQUINATE E PER LA REALIZZAZIONE DI OPERE DI BONIFICA (LEGGE 29.10.1987, N. 441)		287.921.447	
050254	ATTUAZIONE DEI PROGRAMMI DI RILEVAMENTO PER LA DETERMINAZIONE DELLE CARATTERISTICHE QUALITATIVE DELL'ARIA E DEI CORPIDI IDRICI. ACQUISIZIONE E MANUTENZIONE DEI DISPOSITIVI DI CONTROLLO-ELABORAZIONE DATI RIGUARDANTI LA TUTELA DELLE ACQUE E LA PREVENZIONE DELL'INQUINAMENTO DELL'ARIA (L.R. 16.4.1985, N. 33)		930.254.997	
050256	PRONTO INTERVENTO PER FENOMENI OCCASIONALI DI INQUINAMENTO (L.R. 16.4.1985, N.33)		5.000.000	

SPESA VARIAZIONE IN AUMENTO

numero	CAPITOLO descrizione	ESERCIZIO 1993		NOTE
		COMPETENZA	CASSA	
050301	INTERVENTI PER LA RAZIONALIZZAZIONE E LA MUTUA INTEGRAZIONE DEGLI ACQUEDOTTI DELL'ALTO TRE VIGIANO - SOMMA FINANZIATA CON I FONDI F.I.O. 1986/88		500.000.000	
050302	CONTRIBUTI COSTANTI TRENTACINQUENNALI SU MUTUI CONTRATTI DA ENTI LOCALI PER LA COSTRUZIONE DI ACQUEDOTTI E FOGNATURE (LEGGE 3.8.1949, N.589 E D.P.R. 11.3.1988, N.1090)		52.761.920	
050307	INTERVENTI PER LA RAZIONALIZZAZIONE E LA MUTUA INTEGRAZIONE DEGLI ACQUEDOTTI DELLE VALLI DELL'AGNO E DEL CHIAMPO - SOMMA FINANZIATA CON I FONDI FIO 1986/1988		839.025	
050310	CONTRIBUTI COSTANTI QUINDICENNALI SU MUTUI CONTRATTI DAI COMUNI, DA CONSORZI DI COMUNI E DALLE COMUNITA' MONTANE PER COSTRUZIONE DI ACQUEDOTTI, FOGNATURE E CIMITERI (L.R. 16.8.1984, N.42)		61.725.000	
050322	CONTRIBUTI COSTANTI VENTENNALI AI COMUNI, AI CONSORZI DI COMUNI E ALLE COMUNITA' MONTANE SU MUTUI CONTRATTI PER LA ESECUZIONE DI OPERE FOGNARIE ED ACQUEDOTTISTICHE (L.R. 16.8.1984, N.42)		55	
050503	INTERVENTI PER LA SALVAGUARDIA DI VENEZIA - SPESE PER LA FORMAZIONE DEL PIANO COMPENSO RIALE (ART. 19 LETT. B) LEGGE 16.4.1973, N. 171)	335.343.458	335.343.458	REISCRIZIONE C/AVANZO

SPESA VARIAZIONE IN AUMENTO

numero	CAPITOLO descrizione	ESERCIZIO 1993		NOTE
		COMPETENZA	CASSA	
050509	CONTRIBUTI PER IMPIANTI TERMINI C I E PER LA DEPURAZIONE DELLE ACQUE (ART. 19 LETT. F) LEGGE 16.4.1973, N. 171)	164.785.000	164.785.000	REISCRIZIONE C/AVANZO
050511	SALVAGUARDIA DI VENEZIA -INTERVENTI STRAORDINARI NEL SETTORE DELLE OPERE IGIENICHE (ART.5 LETT. A LEGGE 29.11.84,N.798)	17.300.400.000	37.300.400.000	REISCRIZIONE C/AVANZO
050513	SALVAGUARDIA DI VENEZIA -INTERVENTI STRAORDINARI PER RISTRUTTURAZIONE DEL COMPLESSO SS.GIOVANNI E PAOLO (ART. 5 LETT. B LEGGE 29.11.1984, N. 798)	5.000.000.000	5.000.000.000	REISCRIZIONE C/AVANZO
050610	INTERVENTI IN MATERIA DI ACQUE DOTTI PER USO IDROPOTABILE-CONCESSIONE DI CONTRIBUTI ALLE COMUNITA' MONTANE AI SENSI DELLA L.R. 6.6.1983, N.29 -INTERVENTI STRAORDINARI 24/D, 25/D, 26/D, 27/D E 28/D (ART. 10 LETT. I L.R. 6.9.1983, N.48)		300.000.000	
051012	SPESA PER INIZIATIVE DI SENSI BILIZZAZIONE E PROPAGANDA PER LA TUTELA DI ALCUNE SPECIE DI FAUNA INFERIORE, DELLA FLORA E LA DISCIPLINA DELLA RACCOLTA DI FUNGHI (ART.2 L.R.15.11.74, N.53)	130.000.000	65.893.934	
051056	SPESA PER IL SOSTEGNO DEI PARCHI REGIONALI E INTERREGIONALI . L'ACQUISTO, LA RISTRUTTURAZIONE E LA SISTEMAZIONE DI IMMOBILI DI RILEVANTE INTERESSE NATURALISTICO E AMBIENTALE (ARTT. 13 E 14 L.R. 16.08.1984 , N. 40)	2.000.000.000	2.000.000.000	ART. 15 COMMA 1 L. FINANZIARIA

SPESA VARIAZIONE IN AUMENTO

numero	CAPITOLO descrizione	ESERCIZIO 1993		NOTE
		COMPETENZA	CASSA	
051058	CONTRIBUTI PER LA REALIZZAZIONE DI AREE NATURALI PROTETTE INTERESSE LOCALE (ART. 27 L.R. 16.8.1984, N. 40)	200.000.000	200.000.000	ART. 15 COMMA 3 L. FINANZIARIA
051059	INTERVENTI REGIONALI PER L'ATTUAZIONE DEL PROGRAMMA DI VIGILANZA COSTIERA E PER LA PREVENZIONE ED IL CONTROLLO DEGLI INQUINAMENTI DEL MARE - SPESE DI GESTIONE - (LEGGE 31.12.82, N. 979 E ART. 3 LEGGE 4.8.89, N. 283)		1.799.500	
051063	INTERVENTI REGIONALI PER LA RACCOLTA E LO SMALTIMENTO DEL MATERIALE ORGANICO RIVERSATO SUGLI ARENILI DEL MARE ADRIATICO (LEGGE 19.3.1990, N. 57)		310.200.000	
051201	SPESE PER LA REALIZZAZIONE DEL PROGRAMMA TRIENNALE 1989-91 PER LA TUTELA AMBIENTALE - PROGRAMMA "SMAR" (ART. 6 LEGGE 28.8.89, N. 305)	2.800.000.000		REISCRIZIONE C/AVANZO
051203	SPESE PER LA REALIZZAZIONE DEL PROGRAMMA TRIENNALE 1989-91 PER LA TUTELA AMBIENTALE - PROGRAMMA "DEAC" (ART.2 BIS LEGGE 4.8.89, N. 283; ART. 6 LEGGE 28.8.89, N. 305; ART. 5 LEGGE 24.3.87, N. 119)	600.000.000	600.000.000	REISCRIZIONE C/AVANZO
051208	CONTRIBUTO ALLA FONDAZIONE I.C.E.F. PER LA REALIZZAZIONE DELLA CONFERENZA INTERNAZIONALE "VERSO IL GOVERNO MONDIALE DELL'AMBIENTE" AI SENSI DELL'ART. 4 DELLO STATUTO	50.000.000	50.000.000	ART. 14 LEGGE FINANZIARIA

SPESA VARIAZIONE IN AUMENTO

numero	CAPITOLO descrizione	ESERCIZIO 1993		NOTE
		COMPETENZA	CASSA	
052202	CONSOLIDAMENTO E TRASFERIMENTO ABITATI (LL.RR. 31.8.1979, N. 66 E 8.5.1980, N. 57)		403.425	
053010	INTERVENTI REGIONALI DI PREVENZIONE E SOCCORSO PER CALAMITA' NATURALI (LL.RR. 9.1.1975, N. 1 E L.R. 23.8.1979, N. 58)	350.000.000	350.000.000	ART. 21 LEGGE FINANZIARIA PER 200 ML
053015	CONTRIBUTI AD ENTI LOCALI PER IL RIPRISTINO DI OPERE PUBBLICHE DANNEGGIATE DA AVVERSITA' ATMOSFERICHE NEGLI ANNI 1986 E 1987 (ART. 5 LEGGE 27.3.1987, N. 120; ART. 1 LEGGE 10.11.1987, N. 470 E ART. 4 LEGGE 19.3.1988, N. 85)	338.901.857	228.401.857	REISCRIZIONE C/AVANZO
053017	INTERVENTI ATTI A FRONTEGGIARE L'EMERGENZA IDRICA CONSEGUENTE ALL'INQUINAMENTO DEL FIUME ADIGE AI SENSI DELLA ORDINANZA N. 1824/FPC DEL 17.11.1989 DEL MINISTRO PER IL COORDINAMENTO DELLA PROTEZIONE CIVILE	23.488.570	1.809.270	REISCRIZIONE C/AVANZO
053020	SPESE PER DOTARE I SERVIZI REGIONALI DELLA PROTEZIONE CIVILE DI ATTREZZATURE MACCHINE E IMPIANTI DI RILEVAMENTO A NORMA DELL'ART. 11 DELLA L.R. 27.11.1984, N. 58		395.250	
053021	RIPRISTINO DI OPERE DI ENTI PUBBLICI NELLE ZONE DEVASTATE DALLA CATASTROFE DEL VAJONT (LEGGE 4.11.1963, N. 1457 E SUCCESSIVE MODIFICAZIONI ED INTEGRAZIONI)	130.715	944.391.112	REISCRIZIONE C/AVANZO

SPESA VARIAZIONE IN AUMENTO

CAPITOLO		ESERCIZIO 1993		NOTE
numero	descrizione	COMPETENZA	CASSA	
053024	CONTRIBUTI ALLE ASSOCIAZIONI DI VOLONTARIATO RICONOSCIUTO A NORMA DELLE VIGENTI LEGGI PER LO SVOLGIMENTO DELLE ATTIVITA' DI PROTEZIONE CIVILE (ART.14 L.R.27.11.1984, N.58)		995.000	
053025	INTERVENTI PER LA LOTTA ALL'EU TROFIZZAZIONE DELLE ACQUE CO STIERE DEL MARE ADRIATICO - IMPIANTI COSTIERI E DEPURAZIO NE DEGLI EFFLUENTI (ART.2/BIS COMMA 5. DELLA LEGGE 4.8.1989 N. 283)	18.900.001.112	18.900.001.112	REISCRIZIONE C/AVANZO
053029	ATTUAZIONE DI INTERVENTI URGENTI ATTI A FERMARE IL DEGRADO DELLE ACQUE DELL'ADRIATICO (ART. 2 BIS D.L. 13.6.1989, N. 227)	51.534.115	51.534.115	REISCRIZIONE C/AVANZO
053035	FINANZIAMENTO PROGETTI PER IL CONTENIMENTO DEI FENOMENI DI EUTOFIZZAZIONE AI SENSI DELLO ART. 17 - COMMA 36 - DELLA LEG GE 11.3.1988, N. 67		82.000.000	
053041	INTERVENTI REGIONALI URGENTI PER FRONTEGGIARE L'EMERGENZA IDRICA AI SENSI DELL'ORDINANZA N. 1956/FPC DEL 22.6.1990 DEL MINISTRO PER IL COORDINAMENTO DELLA PROTEZIONE CIVILE	19.892.476	19.892.476	REISCRIZIONE C/AVANZO
053215	CONTRIBUTI PER LA RIPARAZIONE E RICOSTRUZIONE DI FABBRICATI URBANI DI PROPRIETA' PRIVATA DI QUALSIASI NATURA E DESTINA ZIONE DANNEGGIATI O DISTRUTTI DALLE ALLUVIONI E MAREGGIATE DELL'AUTUNNO 1966 (ART.1 LEG GE 28.3.1968, N.525)		4.773.503	

SPESA VARIAZIONE IN AUMENTO

numero	CAPITOLO descrizione	ESERCIZIO 1993		NOTE
		COMPETENZA	CASSA	
053217	CONTRIBUTI PER LA RIPARAZIONE E LA RICOSTRUZIONE DI FABBRICATI URBANI DI PROPRIETA' PRIVATA COLPITI DALLE CALAMITA' NATURALI VERIFICATE NEI MESI DI AGOSTO, SETTEMBRE, OTTOBRE 1970 (D.L. 16.10.1970, N. 723 CONVERTITO, CON MODIFICAZIONI, NELLA LEGGE 12.12.1970, N. 979)	196.820.947	196.820.947	REISCRIZIONE C/AVANZO
053305	CONTRIBUTI COSTANTI TRENTENNA LI A FAVORE DI PROPRIETARI CHE PROVVEDONO DIRETTAMENTE ALLE RIPARAZIONI INDIFFERIBILI ED URGENTI ED ALLA RICOSTRUZIONE DEI PROPRI ALLOGGI DANNEGGIATI DALLA GUERRA E DA RAPPRESAGLIE NAZIFASCISTE	52.001.260	52.001.260	REISCRIZIONE C/AVANZO
060011	QUOTA DEL FONDO COMUNE PER IL FINANZIAMENTO DEL FONDO SANITARIO REGIONALE-PARTE CORRENTE DA ASSEGNARE ALLE ULLSS AI SENSI DELL'ART. 51 DELLA LEGGE N. 833/78 E ART. 1 LEGGE 23.10.92 N. 421 E ART. 12 - COMMA 4 - DECRETO LEG.VO DI ATTUAZIONE	3.776.000.000	3.776.000.000	VEDI CAP. 4020/ENTRATA
060019	QUOTA DEL FONDO SANITARIO REGIONALE IN CONTO CAPITALE PER SPESE DI INVESTIMENTO (LEGGE 23.12.1978, N. 833 ART. 51 E L.R. 20.7.1989, N. 21 ARTT. 17 E 18)		45.731.360.574	
060021	QUOTA REGIONALE DEL FONDO SANITARIO NAZIONALE IN CONTO CAPI TALE PER SPESE DI INVESTIMENTO A VALERE SUGLI ACCANTONAMENTI DI ESERCIZI PREGRESSI (LEGGE 23.12.1978, N. 833 - ART. 51 E L.R. 20.7.1989, N. 21 - ARTT. 17 E 18)	28.908.000.000	28.908.000.000	REISCRIZIONE C/AVANZO

SPESA VARIAZIONE IN AUMENTO

CAPITOLO	ESERCIZIO 1993		NOTE
	COMPETENZA	CASSA	
060025	72.825.352.847	73.714.967.307	REISCRIZIONE C/AVANZO
060027	14.374.926.507	14.946.069.507	REISCRIZIONE C/AVANZO
060039		5.999.999.728	
060043		10.447.075.000	
060045		163.609.518	

numero

descrizione

QUOTA DEL FONDO SANITARIO REGIONALE DI PARTE CORRENTE DA UTILIZZARE AI SENSI DELL'ART. 21 -IV- COMMA- DELLA LEGGE 19.5.1976, N.335

ATTUAZIONE PROGETTI DI INVESTIMENTI REALIZZATI CON QUOTE DEL FONDO SANITARIO REGIONALE IN CONTO CAPITALE GIA' INDIVIDUATI DAI P.S.S.R. "84/86" E "89/91"

QUOTA DEL FONDO SANITARIO REGIONALE DI PARTE CORRENTE IN GESTIONE ACCENTRATA PRESSO LA REGIONE - PROVVIDENZE A FAVORE DELLE PERSONE NON AUTOSUFFICIENTI ASSISTITE A DOMICILIO (ART. 27 LEGGE N. 833/78 E L.R. 6.9.1991, N. 28)

QUOTA DEL FONDO SANITARIO REGIONALE DI PARTE CORRENTE IN GESTIONE ACCENTRATA PRESSO LA REGIONE - LEGGE 27.12.1983, N. 21833 - E L.R. 20.7.1989, N. 21 ART. 17 - REALIZZAZIONE DI AZIONI PROGRAMMATICHE: " TUTELA SALUTE ANZIANI "

QUOTA DEL FONDO SANITARIO REGIONALE DI PARTE CORRENTE IN GESTIONE ACCENTRATA PRESSO LA REGIONE - LEGGE 23.12.1978, N. 833 E L.R. 20.7.1989, N. 21 ART. 17 - REALIZZAZIONE P.O. "PREVENZIONE, ASSISTENZA E REINSERIMENTO TOSSICODIPENDENTI"

SPESA VARIAZIONE IN AUMENTO

numero	CAPITOLO descrizione	ESERCIZIO 1993		NOTE
		COMPETENZA	CASSA	
060049	QUOTA DEL FONDO SANITARIO REGIONALE PARTE CORRENTE IN GESTIONE ACCENTRATA PRESSO LA REGIONE - LEGGE 23.12.1978, N. 833 E L.R. 20.7.1989, N. 21 ART. 17 - "ASSISTENZA ANZIANI NON AUTOSUFFICIENTI"		35.408.927.451	
060051	QUOTA DEL FONDO SANITARIO REGIONALE PARTE CORRENTE IN GESTIONE ACCENTRATA PRESSO LA REGIONE - LEGGE 23.12.1978, N. 833 E L.R. 20.7.1989, N. 21 ART. 17 - " ASSISTENZA INABILI "		9.165.989.332	
060057	QUOTA DEL FONDO SANITARIO REGIONALE PARTE CORRENTE IN GESTIONE ACCENTRATA PRESSO LA REGIONE - LEGGE 23.12.1978, N. 833 E L.R. 20.7.1989, N. 21 ART. 17 - "CENTRI REGIONALI SPECIALIZZATI"		70.000.000	
060059	QUOTA DEL FONDO SANITARIO REGIONALE PARTE CORRENTE IN GESTIONE ACCENTRATA PRESSO LA REGIONE - LEGGE 23.12.1978, N. 833 E L.R. 20.7.1989, N. 21 ART. 17 - "SPESE VARIE GESTIONE F.S.R. PER CONTO ULSS		791.560.287	
060061	INTERVENTI IN MATERIA DI RISTRUTTURAZIONE EDILIZIA E DI AMMODERNAMENTO TECNOLOGICO DEL PATRIMONIO SANITARIO PUBBLICO - PREVENZIONE COLLETTIVA - (ART. 20 LEGGE 11.3.1988, N. 67)		246.000.000	

SPESA VARIAZIONE IN AUMENTO

CAPITOLO		ESERCIZIO 1993		NOTE
numero	descrizione	COMPETENZA	CASSA	
060067	INTERVENTI IN MATERIA DI STRUTTURAZIONE EDILIZIA E DI AMMODERNAMENTO TECNOLOGICO DEL PATRIMONIO SANITARIO PUBBLICO-OPERE E TECNOLOGIE NEGLI OSPEDALI- (ART. 20 LEGGE 11.3.1988 N.67)		56.408.915.710	
060300	CONTRIBUTI ANNUALI ALLE UU.SS. LL. PER LA LOTTA ALLA RABBIA SILVESTRE (ART.2 PUNTO A) L.R. 28.1.1985, N.12)	50.000.000	50.000.000	
061034	CONTRIBUTI IN UNICA SOLUZIONE PER LA COSTRUZIONE, L'AMPLIAMENTO E LA RISTRUTTURAZIONE DI EDIFICI, NONCHE' PER L'ACQUISTO DI ATTREZZATURE E ARREDI DA DESTINARE A SERVIZI RESIDENZIALI PER GLI ANZIANI (ART.4 LETT.C)D),E),F) E G) L.R. 21.6.1979, N.45 E ART.12 L.R. 10.9.1982, N.48)		8.623.000.000	
061061	CONTRIBUTI PER L'ELIMINAZIONE DELLE BARRIERE ARCHITETTONICHE NEGLI EDIFICI PRIVATI AI SENSI DELLA LEGGE 9.1.1989, N. 13	15.023.329	15.023.329	REISCRIZIONE C/AVANZO
061065	INTERVENTI PER L'ASSISTENZA, L'INTEGRAZIONE SOCIALE E I DIRITTI DELLE PERSONE HANDICAPATE (LEGGE 5.2.1992, N. 104)	3.273.424.000	3.273.424.000	REISCRIZIONE C/AVANZO
061070	INTERVENTI REGIONALI PER LA REALIZZAZIONE E RIQUALIFICAZIONE DI STRUTTURE EDUCATIVO - ASSISTENZIALI (LR. 18.12.86, N.51)		1.500.000.000	

SPESA VARIAZIONE IN AUMENTO

numero	CAPITOLO descrizione	ESERCIZIO 1993		NOTE
		COMPETENZA	CASSA	
061203	EROGAZIONE QUOTA REGIONALE FONDO FINANZIAMENTO ASILI NIDO (LEGGE 6.12.1971, N.1044)	696.288.713	696.288.713	REISCRIZIONE C/AVANZO
061340	CONTRIBUTI AGLI EMIGRATI RIMPA TRIATI PER L'INCENTIVAZIONE DI ATTIVITA' PRODUTTIVE (L .R.19. 6.1984, N.28)		221.922.360	
061351	SPESE PER LA REALIZZAZIONE DI CENTRI DI PRIMA ACCOGLIENZA E DI SERVIZI PER STRANIERI IMMI GRATI (LEGGE 28.2.1990, N.39)		1.073.000.000	
061354	CONTRIBUTO IN CONTO CAPITALE PER L'EDILIZIA ABITATIVA A FAVORE DI LAVORATORI EMIGRATI (L.R. 19.6.1984; N. 28)	500.000.000	507.600.000	VEDI RIDUZ.NE CAP. 61344/SPESA
061402	FONDO REGIONALE PER I SERVIZI SOCIALI (ART. 15 L.R. 15.12.1982, N. 55)		13.381.070.157	
061405	SPESE PER PRESTAZIONI ECONOMICHE A FAVORE DI CITTADINI AFFLITTI DA TUBERCOLOSI E NON ASSISTITI I.N.P.S. AI SENSI DELL'ART. 5 DELLA LEGGE 4.3.87 N. 88		493.841.878	
061420	INTERVENTI REGIONALI PER IL VOLONTARIATO OPERANTE IN SETTORI DI COMPETENZA REGIONALE (L.R. 30.4.1985, N.46)		387.560.000	
061428	INIZIATIVE E COORDINAMENTO DELL'ATTIVITA' A FAVORE DEI GIOVANI (L.R. 28.6.1988, N.29)		219.827.510	

SPESA VARIAZIONE IN AUMENTO

numero	CAPITOLO descrizione	ESERCIZIO 1993		NOTE
		COMPETENZA	CASSA	
061432	SPESA PER L'ISTITUZIONE E IL FUNZIONAMENTO DEL SERVIZIO DI TELESOCORSO - TELECONTROLLO PER LE PERSONE ANZIANE (L.R. 4. 6.1987, N.26)		31.416.571	
061436	CONTRIBUTI A COMUNI PER REALIZZAZIONE INTERVENTI NECESSARI ED URGENTI ALLE STRUTTURE EDUCATIVE ED ASSISTENZIALI PER MINORI (ART. 17 L.R. 14.9.1989, N. 32)		1.733.844	
061444	SPESA PER L'ISTITUZIONE ED IL FUNZIONAMENTO DELL'UFFICIO DI PROTEZIONE E PUBBLICA TUTELA DEI MINORI (L.R. 9.8.88, N.42)		30.000.000	
061445	INTERVENTI REGIONALI IN MATERIA DI FORMAZIONE E AGGIORNAMENTO DEGLI OPERATORI DELLE TOSSICODIPENDENZE (ART. 127 D.P.R. 9.10.1990, N. 309)	38.950.000	1.222.095.000	REISCRIZIONE C/AVANZO
061450	INTERVENTI REGIONALI A FAVORE DI PERSONE NON AUTOSUFFICIENTI ASSISTITE A DOMICILIO (L.R. 6.9.1991, N. 28)		890.366.570	
061452	CONCORSO NEGLI INTERESSI PER LA REALIZZAZIONE DI STRUTTURE RESIDENZIALI PER ANZIANI (ART. 11 L.R. 9.6.1975, N. 72)	2.000.000.000	2.000.000.000	ART. 11 LEGGE FINANZIARIA
061510	FONDO REGIONALE PER IL DIRITTO ALLO STUDIO- CONTRIBUTO AI COMUNI PER L'ESERCIZIO DELLE FUNZIONI ATTRIBuite IN MATERIA (L.R. 2.4.1985, N. 31)		97.271.800	

SPESA VARIAZIONE IN AUMENTO

numero	CAPITOLO descrizione	ESERCIZIO 1993		NOTE
		COMPETENZA	CASSA	
070012	SPESA PER LA COMMISSIONE REGIONALE PER LA REALIZZAZIONE DELLE PARI OPPORTUNITA' TRA UOMO E DONNA (LR. 30.12.1987, N. 62)		44.726.100	
070016	FONDO PER INTERVENTI DI SOLIDARIETA' INTERNAZIONALE (L.R. 16.4.1992, N. 18)		124.028.603	
070042	CONTRIBUTI "UNA TANTUM" A FAVORE DELL'ASSOCIAZIONE TRA LE UNIONI CULTURALI DEI LADINI DOLOMITICI PER LA REALIZZAZIONE DI UN MUSEO LOCALE E DI UN CENTRO DI SERVIZI CULTURALI (L.R. 28-1-1986 N. 5, ART.12)	50.000.000	50.000.000	ART. 1 LEGGE FINANZIARIA
070046	FUNZIONAMENTO DELLA MEDIATECA REGIONALE PER LA DIFFUSIONE DELLA CULTURA NEL TERRITORIO VENETO (L.R. 6.6.1983, N.30).		113.300.000	
070048	INIZIATIVE EDITORIALI DELLA REGIONE PER LA PUBBLICAZIONE DI UNA COLLANA DI STUDI E RICERCHE SULLA CULTURA POPOLARE VENETA (LR 29.4.1985, N. 39)		179.110.000	
070060	INTERVENTI REGIONALI PER CORSI DI ORIENTAMENTO MUSICALE (L.R. 30.4.1982, N. 16)		170.861.320	
070110	CONTRIBUTI REGIONALI A ISTITUZIONI DI GRANDE RILEVANZA CULTURALE (L.R. 5.9.84, N. 51)	2.005.000.000	2.005.000.000	
070112	CONTRIBUTI REGIONALI A ENTI LOCALI, ISTITUTI O ASSOCIAZIONI PER LO SVOLGIMENTO DI ATTIVITA' CULTURALI (L.R. 5.9.1984, N. 51)	350.000.000	479.580.000	

SPESA VARIAZIONE IN AUMENTO

CAPITOLO		ESERCIZIO 1993		NOTE
numero	descrizione	COMPETENZA	CASSA	
070114	INIZIATIVE REGIONALI PER LA PROMOZIONE DI INIZIATIVE E MANIFESTAZIONI CULTURALI (L.R. 5.9.1984, N. 51)	600.000.000	846.000.000	
070116	CONTRIBUTI REGIONALI A FAVORE DI ISTITUZIONI DI GRANDE RILEVANZA CULTURALE IN MATERIA DI MUSEI, BIBLIOTECHE ECC. (L.R. 5.9.84, N. 50)	550.000.000	550.000.000	
070118	SPESE PER INIZIATIVE CULTURALI IN MATERIA DI MUSEI, BIBLIOTECHE PROMOSSE DIRETTAMENTE DALLA GIUNTA REGIONALE (L.R. 5.9.84, N. 50)	100.000.000	223.880.720	
070120	CONTRIBUTI A ENTI LOCALI E ALTRI ORGANISMI PUBBLICI E PRIVATI TITOLARI DI MUSEI DI INTERESSE LOCALE PER INIZIATIVE DI CUI ALL' ART 19 DELLA L.R. 5.9.1984, N. 50	700.000.000	736.940.000	
070122	CONTRIBUTI A ENTI LOCALI E ALTRI ORGANISMI PUBBLICI O PRIVATI TITOLARI DI BIBLIOTECHE DI INTERESSE LOCALE PER LE INIZIATIVE DI CUI AGLI ARTT. 36 E 42 DELLA L.R. 5.9.84, N.50	600.000.000	928.272.789	
070124	CONTRIBUTI AGLI ENTI LOCALI PER LA REALIZZAZIONE DEL SERVIZIO BIBLIOTECARIO (ART.31 II, COMMA L.R. 5.9.84, N.50 E ART. 19 L.R. 20.12.1985,N.66)	250.000.000	250.000.000	
070130	CONTRIBUTI REGIONALI A FAVORE DI ENTI E ISTITUZIONI DI RILEVANTE IMPORTANZA NEL CAMPO DELLE ATTIVITA' ARTISTICHE E DELLO SPETTACOLO (L.R. 5.9.84, N. 52)	2.370.000.000	2.370.000.000	

SPESA VARIAZIONE IN AUMENTO

numero	CAPITOLO descrizione	ESERCIZIO 1993		NOTE
		COMPETENZA	CASSA	
070132	SPESE PER INIZIATIVE REGIONALI NEI SETTORI DELLE ATTIVITA' ARTISTICHE, DELLA MUSICA, DEL TEATRO E DEL CINEMA (L.R. 5.9.1984, N.52)	800.000.000	800.000.000	
070134	CONTRIBUTI REGIONALI PER LE ATTIVITA' MUSICALI (L.R.5.9.84, N.52)	450.000.000	458.460.000	
070136	CONTRIBUTI REGIONALI PER LE ATTIVITA' TEATRALI (L.R.5.9.84, N.52)	550.000.000	703.800.000	
070138	CONTRIBUTI REGIONALI PER LE ATTIVITA' CINEMATOGRAFICHE (L.R. 5.9.84, N.52)	150.000.000	240.160.000	
070164	CONTRIBUTI IN CONTO CAPITALE AI COMUNI SINGOLI O ASSOCIATI PER LA REALIZZAZIONE DI CENTRI DI SERVIZI CULTURALI, BIBLIOTECHE, TEATRI, MUSEI E ARCHIVI (L.R. 15.1.1985, N.6 E ART.3 L.R.20.12.1985, N.66)		23.930.000	
070166	CONTRIBUTO IN CONTO CAPITALE ALLA FONDAZIONE "MUSEO DELL'AUTOMOBILE DI LUIGI BONFANTI" PER LA REALIZZAZIONE DEL MUSEO DELL'AUTOMOBILE DI ROMANO D'EZZELINO	50.000.000	50.000.000	ART. 12 LEGGE FINANZIARIA
070176	PROMOZIONE DI ALCUNE INIZIATIVE EDITORIALI DI PARTICOLARE IMPEGNO E DI INTERESSE CULTURALE RIGUARDANTI LA STORIA, LA CULTURA E LA CIVILTA' DEL VENETO (L.R.15.01.85, N.9 E ART.4 L.R. 20.12.1985, N.66)		71.630.450	

SPESA VARIAZIONE IN AUMENTO

numero	CAPITOLO descrizione	ESERCIZIO 1993		NOTE
		COMPETENZA	CASSA	
070188	INTERVENTI A FAVORE DEL SETTORE ARCHEOLOGICO (L.R. 8.4.1986, N. 17)		18.999.994	
070192	SPESE PER IL FUNZIONAMENTO DEL CENTRO REGIONALE DI DOCUMENTAZIONE DEL VENETO (L.R. 9.1.1986, N. 2)		127.365.610	
071015	SPESE PER L'ATTUAZIONE DEL PROGRAMMA DI EDILIZIA SCOLASTICA (LEGGE 5.8.1975, N. 412)	217.011.578	217.011.578	REISCRIZIONE C/AVANZO
071020	CONTRIBUTI A COMUNI ED ISTITUZIONI PUBBLICHE E PRIVATE PER L'ADATTAMENTO ED IL RIATTAMENTO DI EDIFICI PER SCUOLE MATERNE, ELEMENTARI E MEDIE (L.R.5.3.1985, N.20)		414.000	
072012	SPESE PER IL FUNZIONAMENTO DEL CENTRO REGIONALE PER LE POLITICHE DEL LAVORO (ART. 26 L.R. 30.1.1990, N. 10)	50.000.000	76.228.065	ART. 1 LEGGE FINANZIARIA
072016	INTERVENTI REGIONALI PER LA FORMAZIONE E L'ORIENTAMENTO AL LAVORO DEI CITTADINI (ARTT. 20 E 21 DELLA L.R. 30.1.1990, N. 10)		10.000.000	
072025	ATTUAZIONE LEGGI 1.6.1977, N. 285, 12.8.1977, N.675 E N. 526 DEL 1982	3.376.760.957	3.376.760.957	REISCRIZIONE C/AVANZO
072040	ATTIVITA' DI FORMAZIONE PROFESSIONALE - FINANZIAMENTO E CONTRIBUTI (L.R. 30.1.1990, N.10)		4.364.967.021	

SPESA VARIAZIONE IN AUMENTO

CAPITOLO		ESERCIZIO 1993		NOTE
numero	descrizione	COMPETENZA	CASSA	
072047	ATTIVITA' DI FORMAZIONE PROFESSIONALE - SOMMA FINANZIATA CON F.D.R. - OBIETTIVI 3 E 4		8.879.999.600	
072049	ATTIVITA' DI FORMAZIONE PROFESSIONALE SOMMA FINANZIATA CON F.S.E. OB. 3 - 4 ALTRI ASSI		782.845	
072053	ATTIVITA' DI FORMAZIONE PROFESSIONALE SOMMA FINANZIATA CON IL F.D.R. - OB. 3 - 4 ALTRI ASSI		263.104	
072055	ATTIVITA' DI FORMAZIONE PROFESSIONALE SOMMA FINANZIATA CON F.S.E. OBIETTIVO 2	367.000.000	367.000.000	VEDI CAP. 2903/ENTRATA
072057	ATTIVITA' DI FORMAZIONE PROFESSIONALE SOMMA FINANZIATA CON F.D.R. OBIETTIVO 2		46.040	
072059	ATTIVITA' DI FORMAZIONE PROFESSIONALE SOMMA FINANZIATA CON F.S.E. OBIETTIVO 5 B		341.300	
072061	ATTIVITA' DI FORMAZIONE PROFESSIONALE SOMMA FINANZIATA CON F.D.R. OB. 5		98.450	
073020	CONTRIBUTI COSTANTI VENTENNALI SU MUTUI CONTRATTI DA ENTI LOCALI PER REALIZZAZIONE, RISTRUTTURAZIONE ED AMPLIAMENTO DI IMPIANTI SPORTIVI (ART.9 LET. T.A L.R. 28.4.1979, N. 60)		34.200.000	
073032	CONTRIBUTI AD ENTI ED ORGANI SMI VARI DI PROMOZIONE SPORTIVA PER IL SOSTEGNO DI MANIFESTAZIONI SPORTIVE AD ALTO CONTENUTO TECNICO ED AGONISTICO (L.R. 12.12.1984, N. 62)		294.065.896	

SPESA VARIAZIONE IN AUMENTO

CAPITOLO		ESERCIZIO 1993		NOTE
numero	descrizione	COMPETENZA	CASSA	
073040	CONTRIBUTI PER FAVORIRE LA DIFUSIONE DELL'ATTIVITA' MOTORIA E SPORTIVA (ART. 19 L.R. 24.B. 1979, N.60 E L.R. 11.6.1981, N.27)		91.781.000	
073046	SPESE RELATIVE ALL'ORDINAMENTO DELLE PROFESSIONI DI MAESTRO DI SCI E DI GUIDA ALPINA E AL LA PROMOZIONE E DIFFUSIONE DELLE ATTIVITA' DI MONTAGNA (L.R. 16.4.1992, N. 16)		5.000.000	
073062	INTERVENTI REGIONALI PER LA FORMAZIONE E L'AGGIORNAMENTO DEI QUADRI TECNICI DEL SETTORE SPORTI(L.R.29.4.1985,N.36)		793.500	
073640	CONTRIBUTO AL COMUNE DI TAM BRE PER LAVORI DI RIATTAMENTO DELLA PISTA PER SLITTINO (L.R. 14.9.1989, N. 32 - ART. 6)	50.000.000	50.000.000	ART. 1 LEGGE FINANZIARIA
075026	SPESE PER IMPIANTO DI OSSERVATORI ORNITOLOGICI (ART.19 L.R. 11.8.1989, N. 31)		84.375.000	
075040	SPESE PER ORGANIZZAZIONE DI CORSI DI QUALIFICAZIONE E DI AGGIORNAMENTO E PER PREMI DI PRESENZA (ART. 46 L.R. 11.8.1989, N. 31)		94.400.000	
075042	SPESE PER IL FUNZIONAMENTO DELLA COMMISSIONE TECNICA CONSULTIVA REGIONALE PER LA CACCIA (ART. 47 L.R. 11.8.1989, N.31)		6.419.803	
075050	ASSEGNAZIONE ALLE PROVINCE DI SOMME PER L'ESERCIZIO DELLE FUNZIONI DELEGATE IN MATERIA DI CACCIA AI SENSI DELL'ART. 60 DELLA L.R. 11.8.1989, N.31		25.129.444	

SPESA VARIAZIONE IN AUMENTO

CAPITOLO		ESERCIZIO 1993		NOTE
numero	descrizione	COMPETENZA	CASSA	
075204	ASSEGNAZIONE ALLE PROVINCE DI SOMME PER L'ESERCIZIO DELLE FUNZIONI IN MATERIA DI PESCA AI SENSI DELL'ART. 10 VI COMMA DELLA L.R. 9.12.1986, N. 50	29.425.429		ART. 1 LEGGE FINANZIARIA
080010	FONDO DI RISERVA PER LE SPESE OBBLIGATORIE E D'ORDINE	1.000.000.000	1.000.000.000	
080251	FONDO GLOBALE SPESE DI INVESTIMENTO ULTERIORI PROGRAMMI DI SVILUPPO FINANZIATO DA SPECIFICI CHE ASEGNAZIONI STATALI	16.143.000.000	16.143.000.000	
080320	SOMMA CORRISPONDENTE AL 40% DELLE PENE PECUNIARIE, SPETTANTI AGLI SCOPRITORI DELLE INFRAZIONI, AL FONDO DI ASSISTENZA O ALLA CASSA DI PREVIDENZA O AL FONDO DI QUIESCENZA DEL PER SONALE CUI APPARTENGONO GLI SCOPRITORI (ART. 1 LEGGE 7.2. 1951, N. 168)		2.082.115	
080340	ANNUALITA' DI CONTRIBUTI POCIENNALI IN CONTO INTERESSI CONCESSI AD ENTI TERZI, SCADUTE NEGLI ESERCIZI PRECEDENTI E NON ANCORA LIQUIDATE E PAGATE			67
084100	FONDO SPECIALE PER LA RIASSOGNAZIONE DI RESIDUI PERENTI DELLE SPESE IN CONTO CAPITALE	106.352.009.119	106.352.009.119	REISCRIZIONE C/AVANZO
084605	INTERVENTI PER LA REALIZZAZIONE DEL PROGRAMMA VENETO DI CUI AL REG. TO CEE N. 2052/88 - OBIETTIVO 5B - SOMMA FINANZIATA CON IL F.S.E.	2.857.905.700	3.750.104.000	RIDUZIONE DI L.198.300 PER RETTIFICA REISCRIZIONE C/AVANZO

SPESA VARIAZIONE IN AUMENTO

numero	CAPITOLO descrizione	ESERCIZIO 1993		NOTE
		COMPETENZA	CASSA	
084610	INTERVENTI PER LA REALIZZAZIONE DEL PROGRAMMA VENETO DI CUI AL REG.TO CEE N. 2052/88 - OBIETTIVO 5B - SOMMA FINANZIATA CON IL F.D.R.	829.016.334	25.630.855.000	REISCRIZIONE C/AVANZO PER L. 45.341.334
084615	INTERVENTI PER LA REALIZZAZIONE DEL PROGRAMMA VENETO DI CUI AL REG.TO CEE N. 2052/88 - OBIETTIVO 5B - SOMMA FINANZIATA CON IL F.E.R.S.	18.544.972.886	18.141.856.943	REISCRIZIONE C/AVANZO PER L. 5.684.415.943 VEDI CAP. 2950/E
084617	INTERVENTI DI CUI AL PROGETTO PERIFRA REALIZZATI CON IL FINANZIAMENTO CEE FESR	129.000.000	129.000.000	VEDI CAP. 2951/ENTRATA
084618	INTERVENTI DI CUI AL PROGETTO "PERIFRA" REALIZZATI CON IL FINANZIAMENTO DEL F.D.R.	129.000.000	129.000.000	VEDI CAP. 2952/ENTRATA
084620	INTERVENTI PER LA REALIZZAZIONE DEL PROGRAMMA VENETO DI CUI AL REG.TO CEE N. 2052/88 - OBIETTIVO 5B - SOMMA FINANZIATA CON IL F.E.O.G.A.	5.548.320.000	5.548.320.000	RIDUZIONE DI L.550.000 PER RETTIFICA C/AVANZO VEDI CAP.2955/E PER L.4.855.000.000
084625	INTERVENTI PER LA REALIZZAZIONE DEL PROGRAMMA VENETO "RENAVAL" - SOMMA FINANZIATA CON IL F.E.R.S.	432.699.825	432.699.825	REISCRIZIONE C/AVANZO PER L. 699.825 VEDI CAP.2985/E
084630	INTERVENTI PER LA REALIZZAZIONE DEL PROGRAMMA OPERATIVO INTERREG DI CUI AL REG.TO C.E.E. N. 4253/88 - SOMMA FINANZIATA CON IL F.E.S.R.	97.000.000	97.000.000	VEDI CAP. 2960/ENTRATA
084640	INTERVENTI PER LA REALIZZAZIONE DEL PROGRAMMA STRIDE DI CUI ALLA COMUNICAZIONE C (90) 1562 SOMMA FINANZIATA CON IL FERS	111.000.000	111.000.000	VEDI CAP. 2957/ENTRATA

SPESA VARIAZIONE IN AUMENTO

numero	CAPITOLO descrizione	ESERCIZIO 1993		NOTE
		COMPETENZA	CASSA	
084642	INTERVENTI PER LA REALIZZAZIONE DEL PROGRAMMA STRIDE DI CUI ALLA COMUNICAZIONE C (90) 1562 SOMMA FINANZIATA CON IL FSE	42.000.000	42.000.000	VEDI CAP. 2959/ENTRATA
084646	INTERVENTI PER LA REALIZZAZIONE DEL PROGRAMMA STRIDE DI CUI ALLA COMUNICAZIONE C (90) 1562 SOMMA FINANZIATA CON IL FDR	426.000.000	426.000.000	VEDI CAP. 2961/ENTRATA
084650	INTERVENTI PER LA REALIZZAZIONE DEL PROGRAMMA VENETO DI CUI AL REG.TO C.E.E. N. 2052/88 - OBIETTIVO 2 SECONDA FASE - SOMMA FINANZIATA CON IL FERS	1.307.000.000	1.307.000.000	VEDI CAP. 2906/ENTRATA
084655	INTERVENTI PER LA REALIZZAZIONE DEL PROGRAMMA VENETO DI CUI AL REG.TO C.E.E. N. 2052/88 - OBIETTIVO 2 SECONDA FASE - SOMMA FINANZIATA CON IL F.D.R.		876.823.640	
084660	INTERVENTI PER LA REALIZZAZIONE DEL PROGRAMMA VENETO DI CUI AL REG.TO C.E.E. N. 2052/88 - OBIETTIVO 2 SECONDA FASE - SOMMA FINANZIATA CON IL F.S.E.	262.000.000	974.401.160	VEDI CAP. 2908/ENTRATA
084663	INTERVENTI PER LA REALIZZAZIONE DEL PROGRAMMA ENVIREG DI CUI ALLA COMUNICAZIONE CEE N. C(90) 115 - SOMMA FINANZIATA CON IL FERS	4.393.000.000	4.393.000.000	VEDI CAP. 2967/ENTRATA
084664	ANTICIPAZIONE REGIONALE DEL CO FINANZIAMENTO REGIONALE SUL PROGETTO "ENVIREG"	2.800.000.000	2.800.000.000	ART. 16 LEGGE FINANZIARIA
084665	INTERVENTI PER LA REALIZZAZIONE DEL PROGETTO ARSENALE DI CUI AL REG. CEE N.4254/88 ART. 10 - SOMMA FINANZIATA CON IL FERS	3.650.414.000	3.650.414.000	VEDI CAP. 2969/ENTRATA

SPESA VARIAZIONE IN AUMENTO

numero	CAPITOLO descrizione	ESERCIZIO 1993		NOTE
		COMPETENZA	CASSA	
084700	COFINANZIAMENTO REGIONALE PER LA REALIZZAZIONE DEI PROGRAMMI COMUNITARI FINANZIATI CON IL F.E.R.S	2.000.000.000	2.000.000.000	
084720	COFINANZIAMENTO REGIONALE PER LA REALIZZAZIONE DI PROGRAMMI E INIZIATIVE COMUNITARIE	3.120.000.000	3.120.000.000	
085100	INTERESSI PASSIVI SU ANTICIPAZIONI DI TESORERIA	4.300.000.000	4.004.777.526	
086610	QUOTA CAPITALE A CARICO DELLO STATO SUI MUTUI CONTRATTI DAL LA REGIONE A PARZIALE RIPIANO DEL DISAVANZO 1990 DELLE U.L.S (LEGGE 19.11.1990, N. 334)	7.128.102.039	7.128.102.039	VEDI RID.NE CAP. 4040/ENTRATA E RIDUZ.NE CAP. 86110/SPESA
088030	FONDO REGIONALE DI GARANZIA PER LA CONCESSIONE DI FIDEJUS SIONI SU OPERAZIONI DI CREDITO (L.R. 10.9.1982, N. 48-ART. 25	4.000.000.000	4.000.834.125	
089010	RESTITUZIONE DI ANTICIPAZIONI DI CASSA AL TESORIERE		6.802.189.311	
090050	VERSAMENTO RITENUTE SU COMPE TENZE ED ASSEGNI CORRISPOSTI AL PERSONALE DELLA REGIONE PER CONTRIBUTI PREVIDENZIALI E ASSISTENZIALI		7.258.305.307	
092020	USCITE PER CONTO DI TERZI		7.529.356.095	
092080	ANTICIPAZIONI STRAORDINARIE DI CASSA (L. 6.2.1987, N.18)		77.241.478	
095200	RIUTILIZZO DELLE SOMME GIA' VERSATE AGLI ENTI MUTUALISTICI PER L'ESTINZIONE DEI DEBITI RELATIVI ALLE ATTIVITA' SANITARIE SVOLTE DALL'1.1.1979 AL 30.6.1980		9.921.705	

SPESA VARIAZIONE IN DIMINUIZIONE

CAPITOLO	ESERCIZIO 1993		NOTE
	COMPETENZA	CASSA	
numero			
descrizione			
TOTALE VARIAZIONE IN AUMENTO	608.132.236.371	1.092.137.388.205	

SPESA VARIAZIONE IN DIMINUIZIONE

CAPITOLO		ESERCIZIO 1993		NOTE
numero	descrizione	COMPETENZA	CASSA	
003428	INTERVENTI PER L'INFORMAZIONE E L'EDUCAZIONE IN MATERIA DI SICUREZZA STRADALE (LR. 31.12.1987, N. 66)		60.000.000	
003460	SPESE CONNESSE ALL'ISTITUZIONE DEL DIFENSORE CIVICO REGIONALE (L.R. 6.6.1988, N. 28)	50.000.000	50.000.000	
003470	INTERVENTI PER FAVORIRE L'ATTUAZIONE DELLA LEGGE 8 GIUGNO 1990, N. 142 SULL'ORDINAMENTO DELLE AUTONOMIE LOCALI	100.000.000		
003474	CONTRIBUTI REGIONALI PER LA UNIONE E LA FUSIONE DI COMUNI (L.R. 24.12.1992, N. 25)	50.000.000	50.000.000	
005010	STIPENDI ED ASSEGNI AL PERSONALE ED ONERI RELATIVI (L.R. 10.6.1991, N.12)	1.000.000.000		
005030	SPESE PER DIVISE AL PERSONALE	150.000.000	187.052.000	
005034	SPESE RELATIVE A COMPENSI DI NATURA PROFESSIONALE PREVISTI DAL R.D. 27.11.1933, N. 1578, RECUPERATI A SEGUITO DI CONDANNA DELLA PARTE AVVERSA SOCCOMBENTE (ART. 48 L.R. 3.5.1988, N. 25)		1.039.600	
005100	SPESE PER L'AFFITTO DEI LOCALI DEGLI UFFICI E SERVIZI DELLA GIUNTA REGIONALE		80.000.000	
005116	SPESE PER LA PUBBLICAZIONE DEL COMMENTARIO DELLE DECISIONI DEL CO.RE.CO., NONCHE' DEL LA GIURISPRUDENZA DI INTERESSE REGIONALE (ART. 16 L.R. 8.5.1989, N. 14)		209.917.766	

SPESA VARIAZIONE IN DIMINUIZIONE

numero	CAPITOLO descrizione	ESERCIZIO 1993		NOTE
		COMPETENZA	CASSA	
005120	SPESA EDITORIALI E COMMERCIALI RELATIVE ALLA REDAZIONE, STAMPA E COMMERCIALIZZAZIONE DEL BOLLETTINO UFFICIALE DELLA REGIONE (L.R. 8.5.1989, N. 14)		130.000.000	
005126	SPESA IL RISCALDAMENTO, L'ILLUMINAZIONE E L'APPROVVIGIONAMENTO IDRICO DEGLI UFFICI DELLA GIUNTA REGIONALE		637.540.551	
005140	SPESA PER ACQUISTO LIBRI, RIVISTE ED ALTRE PUBBLICAZIONI		26.836.139	
005172	SPESA PER ACQUISTO CARBURANTE E MANUTENZIONE AUTOMEZZI E NATANTI		117.861.966	
005192	SPESA PER LA PUBBLICAZIONE DI BANDI E DI ALTRI ATTI PUBBLICI DI INTERESSE DELLA REGIONE		129.147.003	
005240	RESTITUZIONE DI SOMME INDEBITATE RISCOSE DALLA REGIONE		10.452.971	
010046	CONTRIBUTI A CONSORZI DI BONIFICA PER INTERVENTI DI NATURA URGENTE E INDIFFERIBILE NEL SETTORE DELLA BONIFICA AI FINI DELLA DIFESA E TUTELA DEL TERRITORIO (ART.3 LR 2.4.85.N.30)	1.000.000.000		
010072	CONTRIBUTI AL CONSORZIO LESSI NEO EUGANEO BERICO (L.E.B.) PER L'ATTUAZIONE DEL PROGETTO IRRIGAZIONE PIANURA VENETO CENTRALE AI SENSI DELLA L.R.11.5.84, N.19	3.000.000.000	1.000.000.000	

SPESA VARIAZIONE IN DIMINUIZIONE

numero	CAPITOLO descrizione	ESERCIZIO 1993		NOTE
		COMPETENZA	CASSA	
010083	SPESE PER STUDI, RICERCHE E IN- DAGINI IN MATERIA DI BONIFICA. SOMA FINANZIATA CON LEGGE 10.7 1991, N. 201	420.000.000	840.000.000	
010506	CONTRIBUTI PER LA REALIZZAZIO- NE DI OPERE DI IRRIGAZIONE E DI BONIFICA (ART.27 L.R.31.10. 80 N. 88)	500.000.000		
011005	CONTRIBUTI IN CONTO CAPITALE PER RIPRISTINO STRUTTURE FON- DIARIE E RICOSTITUZIONE DEI CA- PITALI DI CONDUZIONE (ART. 1 - COMMA 2 LETT. B) E D) DELLA LEGGE 15.10.1981, N. 590 E SUC- CESSIVE MODIFICAZIONI ED INTE- GRAZIONI)		3.794.090.200	
011019	CONCORSO NEGLI INTERESSI SU MU- TUI VENTENNALI PER VALORIZZA- ZIONE, DIFESA DELLE PRODUZIONI AGRICOLE; MIGLIORAMENTO E AMMO- DERNAMENTO DI STRUTTURE FONDI- ARIE; TRASFORMAZIONE DI PASSIVI TA' ONEROSE. (ART.9-COMMI 1,2;AR- T.10 COMMI 1,2,3 E ART. 24 L.R. 13.9.78, N.54 E 2.5.80, N.36)	1.000.000.000	1.000.000.000	
011052	CONTRIBUTI PER ATTIVITA' AGRI- TURISTICHE - SOMMA FINANZIATA CON LEGGE N. 201/91 (L.R. 15. 7.1986, N. 31)	1.000.000.000	1.000.000.000	
011121	PROVEDIMENTI PER FAVORIRE LO ACCESSO A FINANZIAMENTI DIRET- TI AD ATTUARE INTERVENTI INTE- GRATI NEL SETTORE PRIMARIO E A SOSTENERE L'AUTOFINANZIAMENTO DELLA COOPERAZIONE AGRICOLA (L.R. 17.2.1985, N. 65) SOMMA FINANZIATA CON LEGGE 201/91	8.000.000.000	7.192.691.257	

SPESA VARIAZIONE IN DIMINUIZIONE

numero	CAPITOLO descrizione	ESERCIZIO 1993		NOTE
		COMPETENZA	CASSA	
011498	INTERVENTI REGIONALI PER LA CO OPERAZIONE AGRICOLA E AGRO- ALIMENTARE AI SENSI DELL'ART. 5 DELLA L.R. 6.9.1991, N. 27	1.000.000.000	1.000.000.000	
011500	SPESA PER L'ACQUISTO DELL'IM PIANTO DI PROPRIETA' DEL CON SORZIO REGIONALE ZOOTECNICO E LATTIERO CASEARIO (CO.RE.ZOO.) DI CADONEGHE (ART. 8-COMMA 5- LETT. A) L.R. 6.9.1991, N. 27)		7.220.000.000	
011503	CONTRIBUTI SU SPESE DI GESTIO NE A FAVORE DI ORGANISMI ASSO CIATIVI DI CUI ALL'ART.50 I E II COMMA DELLA L.R. 88/80. SOM MA FINANZIATA CON LEGGE 10.7. 1991, N. 201 (L.R. 6.11.84, N. 54)	9.217.818.235	6.594.418.235	
011510	CONTRIBUTI IN CONTO CAPITALE PER IL CONSOLIDAMENTO PATRI MONIALE DI SOCIETA', COOPERATI VE E LORO CONSORZI (ART. 8 COMMA 5 - LETT. D) L.R. 6.9. 1991, N. 27)		3.000.000.000	
011511	CONCORSO NEGLI INTERESSI SU MU TUI PER IL FINANZIAMENTO DI STRUTTURE COLLETTIVE PER LA VA LORIZZAZIONE E LA DIFESA DELLE PRODUZIONEI AGRICOLE E ZOOTECNI CHE AI SENSI DEGLI ARTT. 29,30 E 31 DELLA L.R. 31.10.1980, N. 88 - SOMMA FINANZIATA CON LEG GE 10.7.1991, N. 201		413.409.300	
011537	CONTRIBUTI IN CONTO CAPITALE PER LE STRUTTURE PER LA VALO RIZZAZIONE E LA DIFESA DELLE PRODUZIONI AGRICOLE E ZOOTECNI CHE E PER PROVVIDENZE INTEGRA TIVE NEL CONCORSO FEOGA DI CUI AGLI ARTT. 29 E 30 DELLA L.R. 88/80 - SOMMA FINANZIATA CON LEGGE 10.7.1991, N. 201 (L.R. 6.11.1984, N.54)	4.000.000.000	4.018.978.000	

SPESA VARIAZIONE IN DIMINUIZIONE

CAPITOLO	DESCRIZIONE	ESERCIZIO 1993		NOTE
		COMPETENZA	CASSA	
011539	CONTRIBUTI IN C/CAPITALE PER LA VALORIZZAZIONE E LA DIFESA DELLE PRODUZIONI AGRICOLE E ZOOTECNICHE DI CUI AL REG. TO C.E.E. N. 355/1977 (EX ART. 5 LEGGE N. 752/86 E LEGGE 16. 4.1987, N. 183)		1.283.970.000	
011557	CONCORSO NEGLI INTERESSI SU PRESTITI DI CONDUZIONE DI CUI ALL'ART. 49 DELLA L.R. 31.10.80, N.88. SOMMA FINANZIATA CON LEGGE 10.7.1991, N.201		4.366.121.485	
011559	CONCORSO NEGLI INTERESSI SU PRESTITI QUINQUENNALI DI ESERCIZIO PER IL FLOROVIVAIISMO E LA FUNGICOLTURA -SOMMA FINANZIATA DA ASSEGNAZIONE STATALE DI CUI ALLA LEGGE 10.7.1991, N. 201 (L.R. 07.09.1982, N.45)		50.000.000	
011568	CONTRIBUTI PER L'UTILIZZAZIONE DEI FORAGGI E PER IL RECUPERO DEI TERRENI ABANDONATI (ART. 33 L.R. 31.10.1980, N. 88)		24.300	
011572	PROVVIDENZE PER FAVORIRE L'INSERIMENTO DEI GIOVANI IN AGRICOLTURA (L.R. 5.3.1987, N.14 E L.R. 7.9.1982, N. 45) - SOMMA FINANZIATA CON LEGGE N. 10.7.1991, N. 201		1.340.415.710	
011574	CONTRIBUTI PER IL MIGLIORAMENTO GENETICO DEL PATRIMONIO ZOOTECNICO (ART.34-IV E V COMMA- E 35 L.R.31.10.1980, N.88)	500.000.000	489.435.000	

SPESA VARIAZIONE IN DIMINUZIONE

numero	CAPITOLO descrizione	ESERCIZIO 1993		NOTE
		COMPETENZA	CASSA	
011577	CONCORSO NEGLI INTERESSI SU PRESTITI QUINQUENNALI PER L'ACQUISTO DI BESTIAME DA ALLEVAMENTO E RIPRODUZIONE, NONCHE' ATTREZZATURE ZOOTECNICHE - SOMMA FINANZIATA CON ASSEGNAZIONE STATALE DI CUI ALLA LEGGE N. 201/1991-(ART.36 LETTERA A DEL LA L.R.31.10.80,N.88)	100.000.000	100.000.000	
011578	INTERVENTI REGIONALI PER IL SOSTECCO DELL'AGRICOLTURA BIOLOGICA (L.R. 6.4.1990, N. 24)	300.000.000	300.000.000	
011583	PREMI FORFETTARI PER VITELLI VENDUTI E COLLOCATI PRESSO CENTRI COOPERATIVI DI SVEZZAMENTO -SOMMA FINANZIATA CON ASSEGNAZIONE STATALE DI CUI ALLA LEGGE 201/1991-(ART. 39 LETT. A) L.R. 31.10.1980, N.88 E ART.5 L.R. 54/84)	200.000.000	98.811.000	
011589	INTERVENTI PER IL SOSTEGNO DELLA GELSI BACHICOLTURA - SOMMA FINANZIATA CON LEGGE N. 201/91	100.000.000	50.000.000	
011597	SPESE PER COFINANZIAMENTO DELLE AZIONI ORIZZONTALI IN ATTUAZIONE DELL'ART.4 DELLA LEGGE N. 752/86		5.667.407.020	
011598	SPESE PER COFINANZIAMENTO DELLE AZIONI ORIZZONTALI IN ATTUAZIONE DELL'ART. 4 DELLA LEGGE 8.11.1986, N. 752	325.000.000	325.000.000	
011841	CONTRIBUTI IN CONTO CAPITALE O IN ABBUONO DI INTERESSI PER IL MIGLIORAMENTO DELL'EFFICIENZA DELLE STRUTTURE AGRARIE DI CUI AL REG.TO CEE N.797 (ART. 2 L.R. 28.1.1986, N.5) - SOMMA FINANZIATA CON L. N. 183/87		5.656.127.380	

SPESA VARIAZIONE IN DIMINUIZIONE

numero	CAPITOLO descrizione	ESERCIZIO 1993		NOTE
		COMPETENZA	CASSA	
012020	SPESA PER INIZIATIVA DI TUTELA E VALORIZZAZIONE DEL PATRIMONIO TARTUFICOLO REGIONALE (L.R. 28.6.1988, N. 30) SOMMA FINANZIATA CON LEGGE 201/91		50.965.920	
012073	CONTRIBUTI ALLE ASSOCIAZIONI PRODUTTORI E RELATIVE UNIONI PER ATTUAZIONE PROGRAMMI DI SVILUPPO, STUDIO, RICERCA, PRO PAGANDA, CONTROLLI QUALITA', RI CONVERSIONE E RIQUALIFICAZIONE AGRICOLA (LEGGE 20.10.1978, N. 674 ART. 10 E L.R. N. 57/1981)	500.000.000	218.070.000	
012075	FINANZIAMENTO PROGRAMMI ED INIZIATIVE DI VALORIZZAZIONE E PRODUZIONE TECNICO-SOCIO-CULTURALE DEL MONDO RURALE. -SOMMA FINANZIATA CON LEGGE 201/91		97.800.000	
012081	INIZIATIVE PER LO SVOLGIMENTO DI 'ATTIVITA' DIMOSTRATIVE DI ASSISTENZA E DI DIVULGAZIONE DELLE TECNICHE AGRICOLE - SOMMA FINANZIATA CON LEGGE N.201/1991 - (ART. 3 L.R.N.16/1974 E ART.13 L.R. 7.5.1976. N.14)	800.000.000		ELIMINAZIONE PER RETTIFICA REISCRIZIONE C/AVANZO PRESUNTO
012125	MIGLIORAMENTO DELLA FERTILITA' BOVINA E LOTTA CONTRO LA MORTALITA' NEONATALE DEI VITELLI - SOMMA FINANZIATA CON LEGGE N. 201/1991-(ARTT.40 E 41 L.R.31. 10.1980, N. 88)		500.000.000	
012128	INTERVENTI REGIONALI PER LA LOTTA E LA PROFILASSI DELLA MI-XOMATOSI DEI CONIGLI (L.R.2. 12.1986, N.48 E L.R. 30.4.1990 N. 38)	100.000.000	100.000.000	

SPESA VARIAZIONE IN DIMINUIZIONE

numero	CAPITOLO descrizione	ESERCIZIO 1993		NOTE
		COMPETENZA	CASSA	
012205	SUSSIDI AGLI ALLEVATORI SINGOLI O ASSOCIATI IN CASI PARTICOLARMENTE GRAVI DI PERDITA DI ANIMALI PER MORTE O DISGRAZIA - (DPR 11.2.1961, N.264) - SOMMA FINANZIATA CON LEGGE 201/1991 - (L.R. N. 25/1985)	200.000.000	199.760.000	
012510	INTERVENTO DELLA REGIONE PER LO SVILUPPO DEL POLO INFORMATIVO "AGRICENTER" (L.R. 15.11.1988, N. 57)	1.500.000.000	1.500.000.000	
012513	COMPENSO ALLE ASSOCIAZIONI OPERANTI NEL SETTORE DELL'ASSISTENZA AGLI UTENTI DI MOTORI AGRICOLI DI CUI ALL'ART.62 DELLA L.R.31.10.1980, N.88 - SOMMA FINANZIATA CON LEGGE 201/91 - (L.R.6.11.84, N.54)	400.000.000		
012515	CONTRIBUTI PER L'ASSISTENZA POLIVALENTE DI CUI ALL'ART.21 L. R.31.10.1980, N.88 - SOMMA FINANZIATA CON LEGGE N 183/87		3.240.000	
012537	INTERVENTI PER LO SVILUPPO DELLA LOTTA FITOPATOLOGICA INTEGRATA - SOMMA FINANZIATA CON LEGGE N. 201/1991	730.000.000	997.412.762	
012561	INTERVENTI PER L'IGIENE E IL MIGLIORAMENTO QUALITATIVO DEL LATTE - SOMMA FINANZIATA CON ASSEGNAZIONE STATALE DI CUI ALLA LEGGE N.201/1991 - (ART.38 L. R.31.10.1980, N.88)	500.000.000	499.261.717	
012821	SPESE PER LA DIRAMAZIONE DEL BOLLETTINO UFFICIALE DI CUI ALL'ART. 54 DELLA LEGGE 9.5.1975 N. 153 - ATTUAZIONE DIRETTIVE COMUNITARIE - SOMMA FINANZIATA CON LEGGE N.201/91 - ART.3		47.402.000	

SPESA. VARIAZIONE IN DIMINUIZIONE

numero	CAPITOLO descrizione	ESERCIZIO 1993		NOTE
		COMPETENZA	CASSA	
013001	INTERVENTI REGIONALI PER L'IN FORMATIZZAZIONE DEL SETTORE PRIMARIO - SOMMA FINANZIATA CON LEGGE N. 201/91	600.000.000	600.000.000	
013023	CARTA FORESTALE DEI DISSESTI E STATISTICA FORESTALE - SOMMA FINANZIATA CON LEGGE 201/91 - (L.R. 13.9.1978, N.52 - ART.31 E L.R. 20.3.1981, N.8)		2.840.000	
013031	INTERVENTI PER LA DIFESA IDRO- GEOLOGICA DI CUI AGLI ARTT.8,9 10,19 E 20 LETT. A) L.R. 13.9. 78, N.52 E L.R. 20.3.81, N.8 - SOMMA FINANZIATA CON ASSEGNA ZIONE STATALE DI CUI ALLA LEG GE 201/1991	5.000.000.000	9.779.950.937	
013033	INTERVENTI REGIONALI DI SISTEM AZIONE IDROGEOLOGICA E VALORIZ ZAZIONE AMBIENTALE, ESEGUITI A I SENSI DELLA L.R. 52/1978, DI CUI ALLA L. 8.7.1986, N.349 E ART. 18, COMMA 1, LETT. F) DE LLA L. 11.3.1988, N.67.		1.716.886.748	
013034	CATASTO ,OPERE DI SISTEMAZIO NE IDRAULICO-FORESTALE (ART.11 L.R. 13.9.1978, N. 52 E L.R. 20.3.1981, N. 8) SOMMA FINANZIA TA CON LEGGE 10.7.1991, N.201		214.000.000	
013035	INTERVENTI REGIONALI PER L'ESE CUZIONE DI PROGETTI DI EDUCAZI ONE AMBIENTALE DI CUI ALLA LEG GE 22.12.1986 N. 910.		53.000.000	
013036	PRONTO INTERVENTO PER RIPRISTI NO DELLE OPERE DI SISTEMAZIONE IDRAULICO-FORESTALE (ART. 12 L.R. 13.9.1978 N. 52 E L.R. 20.3.1981 N. 8) SOMMA FINANZIA TA CON LEGGE 10.7.1991, N. 201		100.000.000	

SPESA VARIAZIONE IN DIMINUIZIONE

numero	CAPITOLO descrizione	ESERCIZIO 1993		NOTE
		COMPETENZA	CASSA	
013044	DIFESA FITO-SANITARIA (ART. 18 L.R. 13.9.1978, N. 52 E L.R. 20.3.1981 N. 8) SOMMA FINANZIATA A CON LEGGE 10.7.1991, N. 201		244.415.695	
013050	PIANIFICAZIONE FORESTALE (ART. 23 L.R. 13.9.1978, N. 52 E L.R. 20.3.1981, N. 8) SOMMA FINANZIATA CON ASSEGNAZIONE STATALE DI CUI ALLA LEGGE 10.7.1991, N. 201	60.000.000		
013051	SPESE PER LA PRODUZIONE DI MATERIALE FORESTALE-ARTT. 28 E 29 L.R. 52/1978-SOMMA FINANZIATA CON ASSEGNAZIONE STATALE DI CUI ALLA LEGGE N.201/1991 (L.R. 20.03.1981, N. 8)		330.000.000	
013052	SPESE PER LA PRODUZIONE DI MATERIALE FORESTALE (ARTT. 28 E 29 L.R.13.9.1978, N.52 E L.R. 20.03.1981, N.8)		721.092.858	
013073	INTERVENTI REGIONALI IN APLICAZIONE DEL REG.TO CEE 3529/86 DIFESA FORESTALE DAGLI INCENDI DI BOSCHIVI DI CUI ALLA LEGGE N. 183/87 - SOMMA FINANZIATA CON ART. 5 LEGGE N. 752/86		843.638.154	
013075	INTERVENTI PER LA PREVENZIONE E L'ESTINZIONE DEGLI INCENDI FORESTALI (ART. 17 L.R. 13.9.1978, N. 52 E L.R. 20.3.1981 N. 8) - SOMMA FINANZIATA CON ASSEGNAZIONE STATALE DI CUI ALLA LEGGE 201/1991-		104.019.814	

SPESA VARIAZIONE IN DIMINUIZIONE

CAPITOLO		ESERCIZIO 1993		NOTE
numero	descrizione	COMPETENZA	CASSA	
013076	PROVVEDIMENTI PER LA PREVENZIONE E L'ESTINZIONE DEGLI INCENDI BOSCHIVI (LL.RR. 13-9-1978, N. 52, L.R. 20-3-1981, N. 8 E 24-1-1992, N. 6)		85.782.392	
013090	CONTRIBUTI A CONSORZI ED AZIENDE FORESTALI (ART. 27 L.R. 13-9-1978, N. 52 E L.R. 20-3-1981, N. 8)		78.768.962	
013100	FORMAZIONE PROFESSIONALE DEI LAVORATORI FORESTALI (ART. 31 II COMMA L.R. 13-9-1978, N. 52 SOMMA FINANZIATA CON ASSEGNAZIONI STATALI DI CUI ALLA LEGGE 10-7-1991, N. 201-		10.000.000	
013162	RIMBORSO SPESE PER IL FUNZIONAMENTO DELLA CONFERENZA PERMANENTE PER LA PROGRAMMAZIONE NELLE AREE MONTANE (L.R. 10-8-1989, N. 23)		2.880.200	
014827	INTERVENTI DI MANUTENZIONE DEL SISTEMA AGROMETEOROLOGICO REGIONALE - SOMMA FINANZIATA CON LEGGE N. 201/1991		482.216.903	
015520	CONTRIBUTI IN UNICA SOLUZIONE PER L'ACQUISTO E IL MIGLIORAMENTO DI ATTREZZATURE PER LA PESCA (ART. 52 - IV COMMA L.R. 31-10-1980, N. 88 E L.R. 30-4-1981 N. 20)	500.000.000	416.501.390	
015525	CONTRIBUTI PER LO SVILUPPO DELL'ACQUACOLTURA E DELL'ITTI COLTURA (ART. 53 - I COMMA L.R. 31-10-1980, N. 88) - SOMMA FINANZIATA CON LEGGE 201/91	500.000.000	499.289.465	

SPESA VARIAZIONE IN DIMINUIZIONE

CAPITOLO		ESERCIZIO 1993		NOTE
numero	descrizione	COMPETENZA	CASSA	
015851	INTERVENTI DI CUI AL PROGRAM MA VENETO PER LO SVILUPPO DEL LE ZONE RURALI DI CUI AL REGO LAMENTO C.E.E. N. 2052/88 -OBIETTIVO 5B- REALIZZATI CON IL F.E.A.O.G.		893.029.430	
020510	FONDO STRAORDINARIO PER LO SVI LUPPO E LA PROMOZIONE DELLE AT TIVITA' PRODUTTIVE, ASSEGNAZIO NE ALLA VENETO SVILUPPO S.P.A. LL.RR. 6.3.1984, N.9 E 30.12. 1986, N.56)	300.000.000	300.000.000	
020561	INTERVENTI A FAVORE DI CONSOR ZI E SOCIETA' CONSORTILI PER LA COMMERCIALIZZAZIONE DI PRO DOTTI (L.R. 6.9.88, N. 47)		7.080.472	
020655	INTERVENTI DI CUI AL PROGRAMMA VENETO PER LE ZONE IN DECLINO INDUSTRIALE DI CUI AL REGOLAME NTO CEE 2052/88 REALIZZATI CON IL F.E.R.S.		289.904.060	
021239	CONTRIBUTI A IMPRESE ARTIGIA NE PER OPERAZIONI DI LOCAZIONE FINANZIARIA (ART. 12 L.R. 8.4. 1986, N. 16)		577.282	
021242	CONTRIBUTI AD IMPRESE ARTIGIA NE PER CREDITI A MEDIO TERMINE GARANTITI DALLE COOPERATIVE AR TIGIANE DI GARANZIA (L.R. 8.4 .1986, N.16)	200.000.000	91.127.427	
021275	CONTRIBUTI PER L'INNOVAZIONE TECNOLOGICA NELLE IMPRESE ARTI GIANE (L.R. 10.10.1989, N. 37)		212.000.000	

SPESA VARIAZIONE IN DIMINUIZIONE

CAPITOLO	DESCRIZIONE	ESERCIZIO 1993		NOTE
		COMPETENZA	CASSA	
021402	SPESA PER IL FUNZIONAMENTO DELLE COMMISSIONI PROVINCIALI PER L'ARTIGIANATO (L.R. 31.12.87, N. 67)	100.000.000	130.717.437	
021464	CONTRIBUTI PER AGEVOLARE L'AVVIO DI FORME ASSOCIATIVE ARTIGIANE IN AREE E SETTORI DI PARTICOLARE INTERESSE REGIONALE (ART. 8 L.R. 26.9.1989, N.35)		276.768.460	
022124	CONTRIBUTI IN CONTO CAPITALE PER INTERVENTI DI METANIZZAZIONE (ART.3 - II COMMA - L.R.22.1.1987, N.2)	2.150.000.000	2.150.000.000	
030020	INIZIATIVE REGIONALI PER PROMOZIONE ECONOMICO-FIERISTICA DEL SETTORE PRIMARIO (L.R. 14.3.1980, N. 16)	1.200.000.000		
030024	INIZIATIVE REGIONALI DI PROMOZIONE ECONOMICA E FIERISTICA SETTORE SECONDARIO - (L.R. 14.3.1980, N. 16)		229.823.067	
031024	SPESA PER MANIFESTAZIONI ED INIZIATIVE TURISTICHE IN ITALIA ED ALL'ESTERO (L.R. 17.5.1974, N.33 E ART.4 L.R.17.4.1981, N.13)	1.000.000.000	1.000.000.000	
040031	INTEGRAZIONE DI CONTRIBUTI IN C/INTERESSI PER MAGGIORI ONERI SU MUTUI CONCESSI PER INTERVENTI DI EDILIZIA AGEVOLATA E CONVENZIONATA DI CUI AGLI ARTT. 36 E 38 DELLA LEGGE N. 457/78		194.822.853	

SPESA VARIAZIONE IN DIMINUIZIONE

CAPITOLO	ESERCIZIO		NOTE
	COMPETENZA	1993 CASSA	
040049	400.000	400.000	RIDUZIONE PER RETTIFICA REISCRIZIONE C/AVANZO PRESUNTO
040051	1.338.000.000	1.338.000.000	ELIMINAZIONE PER RETTIFICA REISCRIZIONE C/AVANZO PRESUNTO
040069		26.587.015	
045110	300.000.000	341.125.992	
045112	300.000.000	216.991.427	

descrizione

CONTRIBUTI IN C/CAPITALE A SOG
GETTI PRIVATI PER LA COSTRUZIO
NE DI ALLOGGI E INTERVENTI DI
RECUPERO DI ALLOGGI ESISTENTI
IN ALTERNATIVA AI MUTUI INDIVI
DUALI DI CUI ALLA LEGGE N.25/
1980 (ART.2 COMMA X DEL D. L.
23.1.1982,N.9 CONVERTITO NELLA
LEGGE 25.3.1982,N.94 " BUONO
CASA "

CONTRIBUTI "UNA TANTUM" IN C/
INTERESSI PER INTERVENTI DI
EDILIZIA RURALE AI SENSI DEL
L'ART. 21 QUINQUIES DELLA LEG
GE 25.3.1982, N. 94

CONTRIBUTI QUINDICENNALI IN C/
INTERESSI PER ACQUISTO,RECUP
RO,COSTRUZIONE DELLA PRIMA CA
SA DI ABITAZIONE - SOMMA FINAN
ZIATA CON ASSEGNAZIONE STATA
LE DI CUI ALL'ART.5 BIS DELLA
LEGGE 5.4.1985,N.118

SPESE PER MANUTENZIONE DI OPE
RE DI NAVIGAZIONE INTERNA IN
TERREGIONALE E SPESE DI GESTIO
NE E DI FUNZIONAMENTO DEI CAN
TIERI-OFFICINA E DEGLI IMPIAN
TI RICADENTI SULLE LINEE NAVI
GABILI INTERREGIONALI (L.R.10.
8.1979, N.50 E L.R. 30.3.1982,
N. 11)

SPESE PER MANUTENZIONE DI OPE
RE DI NAVIGAZIONE INTERNA E DI
PORTI INTERNI E SPESE DI GE
STIONE E DI FUNZIONAMENTO DEI
CANTIERI - OFFICINA E DEGLI IM
PIANTI RICADENTI SULLE LINEE
NAVIGABILI DI COMPETENZA REGIO
NALE (L.R. 10.8.1979, N.49 E
L.R. 30.3.1982, N. 11)

SPESA VARIAZIONE IN DIMINUIZIONE

numero	CAPITOLO descrizione	ESERCIZIO 1993		NOTE
		COMPETENZA	CASSA	
045215	INTERVENTI INTEGRATIVI GIA' DI COMPETENZA STATALE PER IL COMPLETAMENTO DI OPERE VIARIE (ART.17 DELLA LEGGE 16.10.1975 N. 492)	91.756	91.756	RIDUZIONE PER RETTIFICA REISCRIZIONE C/AVANZO PRESUNTO
045226	PARTECIPAZIONE DELLA REGIONE VENETO ALLA SPESA ED ALLA ESECUZIONE DEL PONTE SUL FIUME TAGLIAMENTO IN LOCALITA' BEVAZZANA (L.R.15.11.1983,N.56)		489.332.175	
045280	CONTRIBUTI IN CONTO CAPITALE PER L'ADEGUAMENTO DELLA VIABILITA' STATALE, AL FINE DI MIGLIORARE LA MOBILITA' E LA SICUREZZA DEL SISTEMA DEI TRASPORTI REGIONALI (ART. 3-COMMA 1. LETT. A).B).C).H).I) - ART. 7 E ART. 16 - COMMA 2 - LETT. A) DELLA L.R. 30.12.1991, N. 39)		10.000.000.000	
045282	CONTRIBUTI IN CONTO CAPITALE A FAVORE DELLE AMMINISTRAZIONI PROVINCIALI E COMUNALI PER L'ADEGUAMENTO DELLA VIABILITA' COMUNALE E PROVINCIALE, AL FINE DI MIGLIORARE LA MOBILITA' E LA SICUREZZA DEL SISTEMA DEI TRASPORTI REGIONALI (ARTT. 8, 9 E 16 LETT. B) E C) DELLA L. R. 30.12.1991, N. 39)	6.600.000.000	9.500.000.000	
045640	CONTRIBUTO AI COMUNI E ALLE COMUNITA' MONTANE PER L'ACQUISTO DI ATTREZZATURE E MACCHINARI PER LO SGOMBERO DELLA NEVE (L. R. 6.6.1983, N. 31)		692.000.000	

SPESA VARIAZIONE IN DIMINUIZIONE

CAPITOLO	esercizio	1993		NOTE
		COMPETENZA	CASSA	
numeto	descrizione			
045650	PROVVIDENZE PER LA REALIZZAZIONE DI SISTEMI DI PRODUZIONE DI NEVE PROGRAMMATA (L.R. 6.3. 1990, N. 18)		1.000.000.000	
045767	RIUTILIZZO DELLE SOMME RECUPERATE DALLE AZIENDE DI TRASPORTO PUBBLICO LOCALE PER MAGGIORI EROGAZIONI SUL FONDO NAZIONALE TRASPORTI AI SENSI DELL'ART. 6 - COMMA 2 - DELLA LEGGE N. 151/1981	102.615.844	281.615.844	RIDUZIONE PER RETTIFICA REISCRIZIONE C/AVANZO PRESUNTO
045796	INTERVENTI REGIONALI NEL SETTORE DELLE LINEE FUNVIARIE E DELLE PISTE DA SCI (L.R. 6.3. 1990, N. 18)	2.000.000.000	1.999.590.000	
050036	INTERVENTI REGIONALI PER LA SISTEMAZIONE E L'ADEGUAMENTO DI IMPIANTI DI POTABILIZZAZIONE E PER L'APPROVVIGIONAMENTO IDROPOTABILE (L.R. 16.8.1984, N. 42)	1.500.000.000	1.500.000.000	
050058	SISTEMAZIONE ED ADEGUAMENTO IMPIANTI DI POTABILIZZAZIONE ALIMENTATI DALLE ACQUE DEL FIUME ADIGE (ART.8 L.R. 16-01-90, N.4)		298.342	
050141	COSTRUZIONE PIATTAFORMA PER IL TRATTAMENTO DEI RIFIUTI TOSICI NOCIVI IN LOCALITA' VENEZIA-MARGHERA - SOMMA FINANZIATA CON I FONDI F.I.O. 1986/88		948.506.645	
050270	CONTRIBUTO AGLI ENTI LOCALI E LORO CONSORZI PER L'ATTUAZIONE DI INIZIATIVE CONCERNENTI LA RACCOLTA DIFFERENZIATA DEI RIFIUTI (L.R. 23.4.1990, N. 31)		700.000.000	

SPESA VARIAZIONE IN DIMINUIZIONE

CAPITOLO		ESERCIZIO 1993		NOTE
numero	descrizione	COMPETENZA	CASSA	
051040	CONTRIBUTI REGIONALI PER INTERVENTI PER RICOMPOSIZIONI AMBIENTALI DELLE AREE DI CAVA ABANDONATE O DISMESSE (L.R.7.9.1982, N.44)		80.692.765	
051050	CONTRIBUTI ANNUALI AGLI ENTI DI GESTIONE DI PARCHI NATURALI PER SPESE DI IMPIANTO E DI FUNZIONAMENTO (L.R. 16.8.1984, N. 40)	2.200.000.000	2.200.000.000	
051063	INTERVENTI REGIONALI PER LA RACCOLTA E LO SMALTIMENTO DEL MATERIALE ORGANICO RIVERSATO SUGLI ARENILI DEL MARE ADRIATI CO (LEGGE 19.3.1990, N. 57)	1.000.000.000		ELIMINAZIONE PER RETTIFICA REISCRIZIONE C/AVANZO PRESUNTO
052002	MANUTENZIONE DELLE OPERE IDRAULICHE DI COMPETENZA REGIONALE (L.R.8.5.1980, N.52)		2.057.154.979	
052004	INTERVENTI PER LA SISTEMAZIONE ED IL RISTABILIMENTO DELLE OPERE IDRAULICHE DI COMPETENZA REGIONALE (L.R. 8.5.1980, N.52)		131.495.000	
053007	INTERVENTI REGIONALI URGENTI PER LA SISTEMAZIONE IDROGEOLOGICA DEL BACINO DELL'ALTO PIAVE (ART. 2 LEGGE 1.12.86, N.879)		1.400.000.000	
053033	INTERVENTI STRAORDINARI DI SISTEMAZIONE IDROGEOLOGICA RELATIVA A MOVIMENTI FRANOSI NEL COMUNE DI CHIES D'ALPAGO AI SENSI DELLE LEGGI 27.3.87, N. 120 E 3.7.1991, N. 195 (ORDINANZE N. 2158/FPC DEL 9.8.91 E N. 2262/FPC DEL 7.5.1992)		2.284.146.370	

SPESA VARIAZIONE IN DIMINUIZIONE

numero	CAPITOLO descrizione	ESERCIZIO 1993		NOTE
		COMPETENZA	CASSA	
053035	FINANZIAMENTO PROGETTI PER IL CONTENIMENTO DEI FENOMENI DI EUTOFIZZAZIONE AI SENSI DELLO ART. 17 - COMMA 36 - DELLA LEGGE 11.3.1988, N. 67	563.658.750		RIDUZIONE PER RETTIFICA REISCRIZIONE C/AVANZO PRESUNTO
053043	PROVIDENZE A FAVORE DI IMPRESE CON SEDE NEI COMUNI DI CUI ALL'ART. 1 - LETT. B) - DELLA LEGGE 19.11.1987, N. 470, DANNEGGIATE DA EVENTI ALLUVIONALI VERIFICATISI NELL'ANNO 1987 (ORDINANZA N. 2141/FPC DEL 7.6.1991)		600.423.509	
053205	CONTRIBUTI PER LA RIPARAZIONE E RICOSTRUZIONE DEI FABBRICATI DI PROPRIETA' PRIVATA NELLE ZONE DEVASTATE DALLA CATASTROFE DEL VAJONT (LEGGE 4.11.1963, N.1457 E LEGGE 31.5.1964, N. 357)	2.745	2.745	RIDUZIONE PER RETTIFICA REISCRIZIONE C/AVANZO PRESUNTO
053215	CONTRIBUTI PER LA RIPARAZIONE E RICOSTRUZIONE DI FABBRICATI URBANI DI PROPRIETA' PRIVATA DI QUALSIASI NATURA E DESTINAZIONE DANNEGGIATI O DISTRUTTI DALLE ALLUVIONI E MAREGGIATE DELL'AUTUNNO 1966 (ART.1 LEGGE 28.3.1968, N.525)	2.804.577		RIDUZIONE PER RETTIFICA REISCRIZIONE C/AVANZO PRESUNTO
060006	ASSEGNAZIONE ALLE ULSS DELLE SOMME DI CUI ALL'ART. 69 LETT. B) DELLA LEGGE 23.12.1978, N. 833 DA EFFETTUARE AI SENSI DELL'ART. 25 DELLA LEGGE 27.12.83 N. 730		6.156.000.000	

SPESA VARIAZIONE IN DIMINUIZIONE

numero	CAPITOLO descrizione	ESERCIZIO 1993		NOTE
		COMPETENZA	CASSA	
060008	INTEGRAZIONE REGIONALE DEL FONDO SANITARIO NAZIONALE DI PARTE CORRENTE AI SENSI ART. 1 LEGGE 23.1.1992, N. 421 E ART. 13 DEL DECRETO LEG.VO DI ATTUAZIONE	25.000.000.000	25.000.000.000	
060009	QUOTA DEL FONDO SANITARIO REGIONALE - PARTE CORRENTE - IN GESTIONE ACCENTRATA PRESSO LA REGIONE (LEGGE 27.12.1983, N. 833 E L.R. 20.7.1989, N. 21 -ART. 17) REALIZZAZIONE PROGETTI OBIETTIVO, PROGRAMMI E AZIONI PROGRAMMATICHE		27.364.427.225	
060013	QUOTA DEL FONDO SANITARIO REGIONALE DI PARTE CORRENTE IN GESTIONE ACCENTRATA PRESSO LA REGIONE DI CUI ALLA LEGGE 27.12.1983, N. 833 E L.R. 20.7.1989, N. 21 - ART.17 - SPESE PER L'ABBATTIMENTO DI ANIMALI INFETTI E PER VARI INTERVENTI SPECIFICI IN MATERIA DI VETERINARIA		770.321.128	
060047	QUOTA DEL FONDO SANITARIO REGIONALE PARTE CORRENTE IN GESTIONE ACCENTRATA PRESSO LA REGIONE - LEGGE 23.12.1978, N. 833 E L.R. 20.7.1989, N. 21 ART. 17 - "REALIZZAZIONE AZIONI STRUMENTALI"		7.447.192.365	
060053	QUOTA DEL FONDO SANITARIO REGIONALE PARTE CORRENTE IN GESTIONE ACCENTRATA PRESSO LA REGIONE - LEGGE 23.12.1978, N. 833 E L.R. 20.7.1989, N. 21 ART. 17 - "TELESOCORSO"		433.996.245	

SPESA VARIAZIONE IN DIMINUIZIONE

CAPITOLO		ESERCIZIO 1993		NOTE
numero	descrizione	COMPETENZA	CASSA	
060208	FUNZIONAMENTO COMMISSIONI SANI TARIE (ART 6 L.R. 14.11.1980, N. 89)	150.000.000	152.623.231	
060305	INTERVENTI REGIONALI PER IL PO TENZIAMENTO DEI SERVIZI PUBBLI CI PER LA TOSSICODIPENDENZA (LEGGE 26.6.1990, N. 162)		13.637.000.000	
061220	CONTRIBUTI IN CONTO CAPITALE PER GLI ASILI NIDO ED I SERVIZI ZI INNOVATIVI PER L'INFANZIA (L.R. 23.4.1990, N. 32)	1.100.000.000	798.411.854	
061344	SPESE PER INIZIATIVE CULTURA LI DI INSERIMENTO SCOLASTICO, DI INFORMAZIONE, NONCHE' PER STUDI E RICERCHE A FAVORE DI EMIGRATI ED IMMIGRATI (L.R.19. 6.1984, N.28)	300.000.000		VEDI AUMENTO CAP. 61354/SPESA
061350	CONSULTA REGIONALE PER L'EMIGR AZIONE E L'IMMIGRAZIONE (L.R. 19.6.1984, N.28)		135.000.000	
061358	SPESE PER LA CONSULTA REGIONA LE PER L'EMIGRAZIONE E L'IMMI GRAZIONE (L.R. 19.6.1984, N. 28 E L.R. 30.1.1990, N. 9)		100.000.000	
061364	SPESE PER IL FINANZIAMENTO DI INIZIATIVE DI SCAMBI INTERRE GIONALI E INTERNAZIONALI DI GIOVANI E DI OPERATORI SOCIALI PER FAVORIRE LA CONSCENZA RE CIPROCA DELLE ESPERIENZE NEL SETTORE SOCIO-CULTURALE (L.R. 8.11.1983, N.54)		1.351.984	

SPESA VARIAZIONE IN DIMINUIZIONE

CAPITOLO		ESERCIZIO 1993		NOTE
numero	descrizione	COMPETENZA	CASSA	
061430	INTERVENTI PER FAVORIRE L'ACCESSO AL CREDITO PER LA REALIZZAZIONE DI STRUTTURE RESIDENZIALI PER GLI ANZIANI (L.R. 4. 6.1987, N.26)	10.000.000.000	10.000.000.000	
061440	SPESE IN MATERIA DI COOPERAZIONE DI CUI ALLA LEGGE 26.2.1987 N.49		20.212.190	
070010	INIZIATIVE REGIONALI PER LA PROMOZIONE DI UNA CULTURA DI PACE NEL VENETO (L.R. 30.3.88, N.18)		33.812.200	
070018	SPESE PER L'EFFETTUAZIONE DEL PREMIO LETTERARIO LEONILDE E ARNALDO SETTEMBRINI (L.R. 1. 12.1989, N. 49)		30.368.320	
070142	SPESE PER LA CELEBRAZIONE DEL QUARTO CENTENARIO DELLA CHIAMATA A PADOVA DI GALILEO (L.R. 8.1.1993, N. 2)	300.000.000	300.000.000	
070174	INTERVENTO REGIONALE PER L'ADEGUAMENTO STRUTTURALE E FUNZIONALE ALLE NORME DI SICUREZZA ALLE SALE CINEMATOGRAFICHE E TEATRALI (L.R.26.01.88,N.6)		12.800.000	
071206	CONTRIBUTI AGLI E.S.U. PER SPESE DI INVESTIMENTO (ART. 40 L.R. 22.10.1982, N. 50)	5.000.000.000	5.000.000.000	
072010	FONDO STRAORDINARIO PER LA PROMOZIONE ECONOMICA DI CUI ALLO ART. 27 DELLA L.R. 30.1.1990, N. 10)	1.000.000.000	1.000.000.000	

SPESA VARIAZIONE IN DIMINUIZIONE

numero	CAPITOLO descrizione	ESERCIZIO 1993		NOTE
		COMPETENZA	CASSA	
072016	INTERVENTI REGIONALI PER LA FORMAZIONE E L'ORIENTAMENTO AL LAVORO DEI CITTADINI (ARTT. 20 E 21 DELLA L.R. 30.1.1990, N. 10)	200.000.000		
072040	ATTIVITA' DI FORMAZIONE PROFESSIONALE - FINANZIAMENTO E CONTRIBUTI (L.R. 30.1.1990, N.10)	2.400.000.000		
072042	AMMODERNAMENTO E POTENZIAMENTO CENTRI DI FORMAZIONE PROFESSIONALE (L.R. 30.1.1990, N.10)	1.000.000.000	1.000.000.000	
072045	ATTIVITA' DI FORMAZIONE PROFESSIONALE - SOMMA FINANZIATA CON F.S.E. OBIETTIVI 3 E 4		32.255.600	
072050	COFINANZIAMENTO REGIONALE DI ATTIVITA' FORMATIVE DI BASE FINANZIATE DAL F.S.E. E FONDI STATALI - OBIETTIVI 3 E 4		109.000.000	
072060	STIPENDI, ASSEGNI ED ONERI RELATIVI AL PERSONALE DEI CENTRI DI FORMAZIONE PROFESSIONALE DELLA REGIONE, NONCHE' SPESE PER INDENNITA' DI MISSIONE, RIMBORSO SPESE DI VIAGGIO E LAVORO STRAORDINARIO (L.R. 10.6.1991, N. 12).		1.475.955.944	
073024	INTERVENTI A SOSTEGNO DELL'EDILIZIA SPORTIVA DEGLI ENTI LOCALI (ART. 9 LETT. B) L.R. 24.8.1979, N. 60 E L.R. 28.8.1986, N. 40)	4.500.000.000	4.500.000.000	
073046	SPESE RELATIVE ALL'ORDINAMENTO DELLE PROFESSIONI DI MAESTRO DI SCI E DI GUIDA ALPINA E ALLA PROMOZIONE E DIFFUSIONE DELLE ATTIVITA' DI MONTAGNA (L.R. 16.4.1992, N. 16)	50.000.000		

SPESA VARIAZIONE IN DIMINUIZIONE

numero	CAPITOLO descrizione	ESERCIZIO 1993		NOTE
		COMPETENZA	CASSA	
073212	CONTRIBUTI A COMUNI ED ALLE ASSOCIAZIONI DI BASE ISCRITTE NEL REGISTRO REGIONALE DELL'AS SOCIALIZZISMO PER LA FORMAZIONE E LA GESTIONE DI INIZIATIVE RICREATIVE NEL SETTORE CULTURALE E SPORTIVO (L.R. 8.11.1983, N. 55)	400.000.000	153.453.350	
075204	ASSEGNAZIONE ALLE PROVINCE DI SOMME PER L'ESERCIZIO DELLE FUNZIONI IN MATERIA DI PESCA AI SENSI DELL'ART. 10 VI COMMA DELLA L.R. 9.12.1986, N. 50		121.977.434	
080030	FONDO DI RISERVA DI CASSA		238.731.739.916	
080210	FONDO GLOBALE SPESE CORRENTI NORMALI	11.275.000.000	11.275.000.000	
080230	FONDO GLOBALE SPESE DI INVESTIMENTO ULTERIORI PROGRAMMI DI SVILUPPO	11.500.000.000	11.500.000.000	
084630	INTERVENTI PER LA REALIZZAZIONE DEL PROGRAMMA OPERATIVO INTERREG DI CUI AL REG.TO C.E. E. N. 4253/88 - SOMMA FINANZIATA CON IL F.E.S.R.	1.166.000.000		ELIMINAZIONE PER RETTIFICA REISCRIZIONE C/AVANZO PRESUNTO
084635	INTERVENTI PER LA REALIZZAZIONE DEL PROGRAMMA OPERATIVO INTERREG DI CUI AL REG.TO C.E. E. N. 4253/88 - SOMMA FINANZIATA CON IL F.D.R. (EX LEGGE N. 183/87)	1.835.000.000		RIDUZIONE PER RETTIFICA REISCRIZIONE C/AVANZO PRESUNTO
084710	COFINANZIAMENTO REGIONALE PER LA REALIZZAZIONE DEI PROGRAMMI COMUNITARI FINANZIATI CON IL F.E.O.G.A.		1.200.000.000	

SPESA VARIAZIONE IN DIMINUIZIONE

numero	CAPITOLO descrizione	ESERCIZIO 1993		NOTE
		COMPETENZA	CASSA	
086101	INTERESSI PASSIVI SU MUTUI CON TRATTI DALLA REGIONE A PARZIA LE RIPIANO DEL DISAVANZO 1990 DELLE U.L.S. AI SENSI DEL D.L. 19.9.1990, N. 262, CONVERTITO NELLA LEGGE 19.11.1990, N. 334	1.000.000.000	1.000.000.000	
086110	INTERESSI PASSIVI A CARICO DEL LO STATO SUI MUTUI CONTRATTI DALLA REGIONE A PARZIALE RIPIA NO DEL DISAVANZO 1990 DELLE U.L.S. (LEGGE 19.11.1990, N. 334)	26.849.021.099	26.849.021.099	VEDI RID.NE CAP. 4040/ENTRATA E AUMENTO CAP. 86610/SPESA
086601	QUOTA CAPITALE PER RIMBORSO MUTUI CONTRATTI DALLA REGIONE A PARZIALE RIPIANO DEL DISAVANZO 1990 DELLE ULS (LEGGE 19.11.1990, N. 334)	71.018.559	71.018.559	
092010	VERSAMENTO RITENUTE DIVERSE OPERATE SUGLI EMOLUMENTI CORRI SPPOSTI AL PERSONALE DIPENDENTE		1.792.620.233	
	TOTALE VARIAZIONE IN DIMINUIZIONE	169.856.431.565	520.759.806.729	
	VARIAZIONE NETTA DELLA SPESA	+ 438.275.804.806	+ 571.377.581.476	

TABELLA D

Variazioni da apportare
ai fondi globali

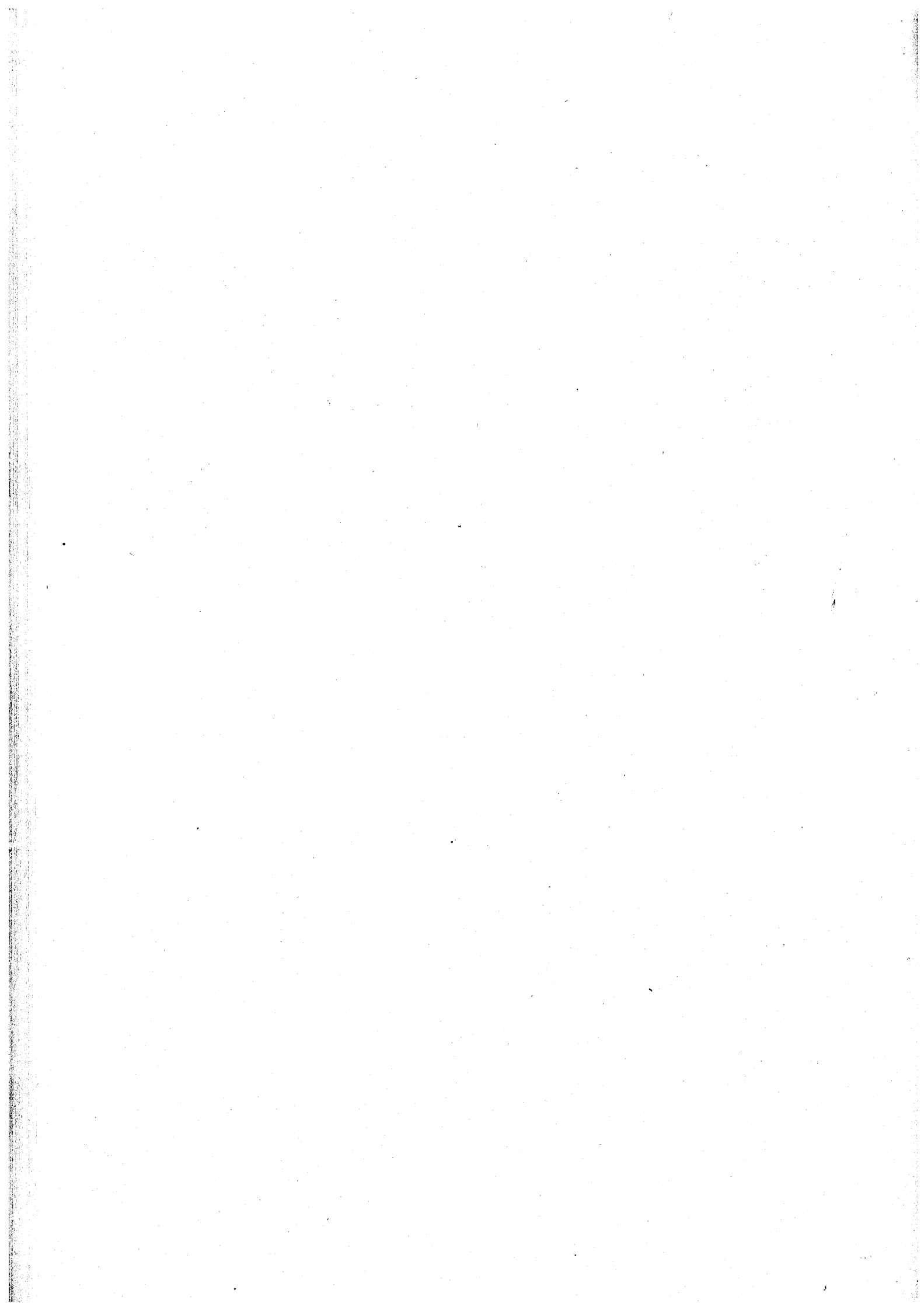

**FONDO GLOBALE SPESE DI INVESTIMENTO PER ULTERIORI
PROGRAMMI DI SVILUPPO (CAP. 80230)**

<i>VARIAZIONI IN AUMENTO (milioni di lire)</i>	1993
1. RIORDINO DEGLI INTERVENTI REGIONALI A FAVORE DEL CREDITO ARTIGIANO	5.000
13. INTERVENTI A FAVORE DELLE IMPRESE DELLE ZONE MONTANE DELLA PROVINCIA DI BELLUNO*	20.000
<i>Totale variazioni in aumento</i>	25.000

VARIAZIONE IN DIMINUZIONE (milioni di lire)

2. INTERVENTI PER L'AGRICOLTURA IN MONTAGNA	10.000
4. INTERVENTI PER IL CREDITO, LA RAZIONALIZZAZIONE E L'ASSOCIATIVISMO NEL SETTORE DISTRIBUTIVO	1.500
6. INTERVENTI PER L'ABBATTIMENTO DELLE BARRIERE ARCHITETTONICHE	1.000
7. INTERVENTI PER LA CATALOGAZIONE E LA CONSERVAZIONE DEI BENI CULTURALI DEL VENETO	2.000
8. INTERVENTI REGIONALI PER IL VERDE AMBIENTALE	1.000
10. RIORGANIZZAZIONE DEGLI INTERVENTI REGIONALI NEL SETTORE FIERISTICO	1.000
11. INTERVENTI PER IL FINANZIAMENTO DELLE COMUNITA' MONTANE*	3.857
<i>Totale variazioni in diminuzione</i>	20.357

*Fondo globale spese di investimento finanziato da specifiche assegnazioni statali(cap. 80251)

FONDO GLOBALE SPESE CORRENTI (CAP. 80210)

<i>VARIAZIONI IN DIMINUZIONE (milioni di lire)</i>	1993
1. LEGGE GENERALE SULLE ISTITUZIONI E SULLE ATTIVITA' CULTURALI DI COMPETENZA REGIONALE	9.475
4. NUOVE DELEGHE ALLE PROVINCE	1.500
6. INTERVENTI PER LA PREVENZIONE E IL SOCCORSO IN MONTAGNA	300
<i>Totale variazione in diminuzione</i>	11.275

TABELLA E

Quadro dimostrativo del rispetto del vincolo
del ricorso al credito

(valori in milioni di lire)

Capitolo	Descrizione	1993
7204	SPESE PER IL POTENZIAMENTO E LA RAZIONALIZZAZIONE DEL SISTEMA INFORMATIVO REGIONALE	1.000
7800	SPESE PER LA FORMAZIONE DELLA CARTA TECNICA E DELLA CARTOGRAFIA GEOLOGICA REGIONALE (L.R. 16.7.1976, N. 28)	1.000
10040	PRONTO INTERVENTO DI CUI ALL'ART. 70 DEL R.D.25.5.1895,N.350 (L.R. 6.11.1984, N. 54)	1.000
10046	CONTRIBUTI A CONSORZI DI BONIFICA PER INTERVENTI DI NATURA URGENTE E INDIFFERIBILE NEL SETTORE DELLA BONIFICA AI FINI DELLA DIFESA E TUTELA DEL TERRITORIO (ART.3 LR 2.4.85,N.30)	2.000
10088	CONTRIBUTO AL CONSORZIO LESSINEO EUGANEO BERICO PER L'ESECUZIONE DI LAVORI (L.R. 11.5.1984, N.19)	3.000
10506	CONTRIBUTI PER LA REALIZZAZIONE DI OPERE DI IRRIGAZIONE E DI BONIFICA (ART.27 L.R.31.10.80 N. 88)	1.000
11506	INTERVENTI PER AGEVOLARE L'ESPLETAMENTO DI PROCEDURE DI CESSAZIONE O DI DIMISSIONE DI SOCIETA' COOPERATIVE E LORO CONSORZI (ART. 8 COMMA 5 LETT. C) L.R. 6.9.1991, N. 27)	10.000
11120	PROVVEDIMENTI PER FAVORIRE L'ACCESSO A FINANZIAMENTI DI- RETTI AD ATTUARE INTERVENTI INTEGRATI NEL SETTORE PRIMA- RIO E A SOSTENERE L'AUTOFINANZIAMENTO DELLA COOPERAZIONE AGRICOLA (L.R. 17.12.1985,N. 65)	6.500
11498	INTERVENTI REGIONALI PER LA COOPERAZIONE AGRICOLA E AGRO- ALIMENTARE AI SENSI DELL'ART. 5 DELLA L.R. 6.9.1991, N. 27	2.000
11510	CONTRIBUTI IN CONTO CAPITALE PER IL CONSOLIDAMENTO PATRIMONIALE DI SOCIETA' COOPERATIVE E LORO CONSORZI (ART. 8 COMMA 5 LETT. D) L.R. 6.9. 1991, N. 27)	3.000
11540	CONTRIBUTI IN CONTO CAPITALE PER LE STRUTTURE PER LA VALORIZZAZIONE E LA DIFESA DELLE PRODUZIONI AGRICOLE E ZOOTECNICHE E PER PROVVIDENZE INTEGRATIVE NEL CONCORSO FEOGA DI CUI AGLI ARTT. 29 E 30 L.R. 31.10.1980, N.88	7.500
11556	CONTRIBUTI IN CONTO CAPITALE PER LA DIFESA ATTIVA DELLE COLTURE ARBOREE DI PREGIO (L.R. 31.10.1980, N. 88)	1.500
11574	CONTRIBUTI PER IL MIGLIORAMENTO GENETICO DEL PATRIMONIO ZOOTECNICO (ART.34 IV E V COMMA E ART. 35 L.R.31.10.1980,N.88)	500
12148	CONTRIBUTO ALL'ISTITUTO DI TECNICA E SPERIMENTAZIONE LATTIERO CASEARIA DI THIENE PER ACQUISTO DI ATTREZZATURE (ART.14 L.R. 16.5.1980, N.58)	500
12564	INTERVENTI PER L'IGIENE ED IL MIGLIORAMENTO QUALITATIVO DEL LATTE (ART. 38 L.R. 31.10.80, N.88)	1.200
13032	INTERVENTI PER LA DIFESA IDROGEOLOGICA (ARTT.8, 9 ,10, 19 E 20 LETT. A) L.R. 13.9.1978 N. 52 E L.R. 20.3.1981, N. 8)	10.000
13052	SPESE PER LA PRODUZIONE DI MATERIALE FORESTALE (ARTT. 28 E 29 L.R.13.9.1978, N.52 E L.R.20.03.1981, N.8)	700
13076	PROVVEDIMENTI PER LA PREVENZIONE E L'ESTINZIONE DEGLI INCENDI BOSCHIVI (L.R. 13.9.1978,N. 52, L.R. 20.3.1981, N. 8 E24.1.1992, N. 6)	500
15520	CONTRIBUTI IN UNICA SOLUZIONE PER L'ACQUISTO E IL MIGLIORAMENTO DI ATTREZZATURE PER LA PESCA (ART.52 IV COMMA L.R. 31.10.1980, N.88 E L.R. 30.4.1981 N.20)	500

(valori in milioni di lire)

Capitolo	Descrizione	1993
20008	SPESE PER LA PARTECIPAZIONE AL CAPITALE DELLA SPECIALE SEZIONE AUTONOMA DELLA S.P.A. FIN. EST. AI SENSI DELL'ART. 2 DELLA LEGGE 9.1.1991, N. 19 (L.R. 30.12.1991, N. 38)	1.500
20502	INTERVENTI REGIONALI PER L'INNOVAZIONE TECNOLOGICA E PER LA QUALITA' DEI PRODOTTI PER IL TRAMITE DELLA "VENETO INNOVAZIONE S.P.A." (L.R. 6.9. 1988, N. 45)	2.000
20510	FONDO STRAORDINARIO PER LO SVILUPPO E LA PROMOZIONE DELLE ATTIVITA' PRODUTTIVE, ASSEGNAZIONE ALLA "VENETO SVILUPPO S.P.A." L.R. 6.3.1984, N.9 E L.R. 30.12. 1986, N.56)	700
21242	CONTRIBUTI AD IMPRESE ARTIGIANE PER CREDITI A MEDIO TERMINE GARANTITI DALLE COOPERATIVE ARTIGIANE DI GARANZIA (L.R. 8.4. 1986, N.16)	2.800
21420	CONTRIBUTI PER SVILUPPO DEI CONSORZI FIDI TRA I TITOLARI DI PICCOLE IMPRESE (L.R. 20.3.1980, N.19)	5.000
30026	INIZIATIVE REGIONALI DI PROMOZIONE DELLA QUALITA' DEI PRODOTTI (L.R. 14.3.1980 N.16)	1.000
31040	INTERVENTI REGIONALI A FAVORE DEL TURISMO D'ALTA MONTAGNA AI SENSI DELLA L.R.18.12.86, N. 52	500
31058	FONDO PER LE INCENTIVAZIONI DELLE ATTIVITA' DI INTERESSE TURISTICO (L.R. 5.3.87, N.12)	3.000
31620	PROGETTO MONTAGNA: CONTRIBUTI PER L'INCENTIVAZIONE TURISTICO-RICETTIVA NELLE ZONE MONTANE (L.R. 6.6.1989, N. 29)	300
43050	CONTRIBUTI PER OPERE DI STRAORDINARIA MANUTENZIONE, RESTAURO E RISANAMENTO CONSERVATIVO DI EDIFICI ADIBITI AL CULTO E DI EDICOLE CHE SIANO TESTIMONIANZA DI TRADIZIONI POPOLARI E RELIGIOSE DEL VENETO (ART. 3 LETT. A) E B) L.R. 20.8.1987, N. 44)	8.200
45282	CONTRIBUTI IN C/CAPITALE A FAVORE DELLE PROVINCE E DEI COMUNI PER L'ADEGUAMENTO DELLA VIABILITA' COMUNALE E PROVINCIALE, PER MIGLIORARE LA MOBILITA' E LA SICUREZZA DEI TRASPORTI REG.LI (ARTT. 8, 9 E 16 LETT. B) E C) DELLA L.R. 30.12.1991, N. 39	15.000
50036	INTERVENTI REGIONALI PER LA SISTEMAZIONE E L'ADEGUAMENTO DI IMPIANTI DI POTABILIZZAZIONE E PER L'APPROVVIGIONAMENTO IDROPOTABILE (L.R. 16.8.1984, N. 42)	5.500
50254	ATTUAZIONE PROGRAMMI RILEVAMENTO E DETERMINAZIONE DELLA QUALITA' DELL'ARIA E DEI CORPI IDRICI, ACQUISTO E MANUTENZIONE DEI DISPOSITIVI DI CONTROLLO ELAB.NE DATI PER LA TUTELA DELLE ACQUE E LA PREVENZ. DELL'INQUINAMENTO DELL'ARIA (L.R.16.4.1985, N33)	1.000
50256	PRONTO INTERVENTO PER FENOMENI OCCASIONALI DI INQUINAMENTO (L.R. 16.4.1985, N.33)	500
50270	CONTRIBUTO AGLI ENTI LOCALI E LORO CONSORZI PER L'ATTUAZIONE DI INIZIATIVE CONCERNENTI LA RACCOLTA DIFFERENZIATA DEI RIFIUTI (L.R. 23.4.1990, N. 31)	2.000
53010	INTERVENTI REGIONALI DI PREVENZIONE E SOCCORSO PER CALAMITA' NATURALI (L.R. 9.1.1975, N.1 E L.R. 23.8.1979, N.58)	3.850
53020	SPESE PER DOTARE I SERVIZI REGIONALI DELLA PROTEZIONE CIVILE DI ATTREZZATURE MACCHINE E IMPIANTI DI RILEVAMENTO A NORMA DELL'ART.11 L.R. 27. 11.1984, N. 58	300
60302	CONTRIBUTI ANNUALI ALLE U.U.S.S.LL. PER COSTRUZIONE DI CANILI E PER ALTRE SPESE INERENTI LA GESTIONE DEL SERVIZIO ANTIRABBICO MULTIZONALE (ART.2 PUNTO B) L.R.28.01.1985, N.12)	300

(valori in milioni di lire)

Capitolo	Descrizione	1993
61070	INTERVENTI REGIONALI PER LA REALIZZAZIONE E RIQUALIFICAZIONE DI STRUTTURE EDUCATIVO - ASSISTENZIALI (L.R. 18.12.86, N.51)	1.500
61220	CONTRIBUTI IN CONTO CAPITALE PER GLI ASILI NIDO ED I SERVIZI INNOVATIVI PER L'INFANZIA (L.R. 23.4.1990, N. 32)	1.400
61354	CONTRIBUTO IN CONTO CAPITALE PER L'EDILIZIA ABITATIVA A FAVORE DI LAVORATORI EMIGRATI (L.R. 19.6.1984, N. 28)	1.000
70180	CONTRIBUTI A COMUNI, LORO CONSORZI E COMUNITA' MONTANE PER LA REALIZZAZIONE, MANUTENZIONE E GESTIONE DI AREE DESTINATE A CAMPI DI SOSTA ATTREZZATI PER NOMADI ROM E SINTI (L.R. 22.12.1989, N. 54)	300
71020	CONTRIBUTI A COMUNI ED ISTITUZIONI PUBBLICHE E PRIVATE PER L'ADATTAMENTO ED IL RIATTAMENTO DI EDIFICI PER SCUOLE MATERNE, ELEMENTARI E MEDIE (L.R.5.3.1985, N.20)	1.500
72080	INTERVENTI URGENTI PER LE AZIENDE IN CRISI (ART. 24 L.R. 30.1.1990, N. 10)	1.000
73024	INTERVENTI A SOSTEGNO DELL'EDILIZIA SPORTIVA DEGLI ENTI LOCALI (ART. 9 LETT. B) L.R. 24.8.1979, N. 60 E L.R. 28.8.1986, N. 40)	1.500
80230	FONDO GLOBALE SPESE DI INVESTIMENTO ULTERIORI PROGRAMMI DI SVILUPPO	23.000
	- credito artigiano	18.000
	- artigianato territorio	2.000
	- razionalizzazione commercio	1.000
	- barriere architettoniche	1.000
	- Veneto Orientale	1.000
84700	COFINANZIAMENTO REGIONALE PER LA REALIZZAZIONE DEI PROGRAMMI COMUNITARI FINANZIATI CON IL F.E.R.S.	6.300
84710	COFINANZIAMENTO REGIONALE PER LA REALIZZAZIONE DEI PROGRAMMI COMUNITARI FINANZIATI CON IL F.E.O.G.A.	1.200
84720	COFINANZIAMENTO REGIONALE PER LA REALIZZAZIONE DI ALTRI PROGRAMMI COMUNITARI	11.120
	TOTALE	156.670
	ENTRATE PER CONTRAZIONE MUTUI (CAP.9610/ENTRATA)	110.000

Allegato A

Quadro dimostrativo
della destinazione dei fondi
di cui ai capitoli
di entrata 825 e 827

	ENTRATA		SPESA
Capitolo	Importo	Capitolo	Importo
825	42.828.181.765		
827	1.754.000.000		

	44.582.181.765		
		11029	2.860.000.000
		11033	1.000.000.000
		11121	2.000.000.000
		11503	1.632.181.765
		11505	1.900.000.000
		11511	5.000.000.000
		11525	4.500.000.000
		11533	1.000.000.000
		11555	110.000.000
		11557	2.000.000.000
		11559	230.000.000
		11561	615.000.000
		11575	1.000.000.000
		11577	1.000.000.000
		11583	400.000.000
		11585	400.000.000
		11589	200.000.000
		11590	500.000.000
		12020	60.000.000
		12073	1.000.000.000
		12075	120.000.000
		12111	500.000.000
		12125	1.000.000.000
		12143	500.000.000
		12150	100.000.000
		12205	300.000.000
		12503	500.000.000
		12513	600.000.000
		12519	5.000.000.000
		12537	1.270.000.000
		12545	800.000.000
		12552	1.000.000.000
		12554	1.500.000.000
		12593	300.000.000
		13001	200.000.000
		13034	150.000.000
		13049	200.000.000
		13050	500.000.000
		13150	20.000.000
		13164	65.000.000
		14827	1.400.000.000
		15045	350.000.000
		15511	300.000.000
		15525	500.000.000

			44.582.181.765

Dal procedimento di formazione della legge regionale 1 settembre 1993, n. 44

- La Giunta regionale, su proposta del Presidente Giuseppe Pupillo, ha adottato il disegno di legge con deliberazione 28 giugno 1993, n. 25/ddl;
- Il disegno di legge è stato presentato al Consiglio regionale in data 1 luglio 1993, dove ha acquisito il n. 310 del registro dei progetti di legge;
- Il progetto di legge è stato assegnato alle commissioni consiliari 1^a, 2^a, 3^a, 4^a, 5^a, 6^a e 7^a in data 7 luglio 1993;
- La 1^a commissione consiliare ha completato l'esame del progetto di legge in data 21 luglio 1993, presentandolo all'assemblea consiliare unitamente alla prescritta relazione, ai sensi dell'art. 24 del provvedimento del Consiglio regionale 30 aprile 1987, n. 456;
- Il Consiglio regionale, su relazione del consigliere Luigi D'Agrò, ha esaminato e approvato a maggioranza il progetto di legge con deliberazione legislativa 23 luglio 1993, n. 6887;
- La deliberazione legislativa è stata inviata al Commissario del Governo in data 28 luglio 1993;
- Il Commissario del Governo, con nota 27 agosto 1993, n. 5967/22707, ha trasmesso copia della deliberazione legislativa munita del visto di cui al 1° comma dell'art. 127 della Costituzione.

Strutture amministrative regionali competenti:

- Dipartimento per le finanze, tributi e la ragioneria;
- Dipartimento bilancio, controllo di gestione e credito.