

Legge regionale 26 gennaio 1994, n. 12.

**Bilancio di previsione per l'anno finanziario 1994 e bilancio pluriennale per il triennio 1994/1996**

Il Consiglio regionale ha approvato

Il Commissario del Governo ha apposto il visto

Il Presidente della Giunta regionale

promulga

la seguente legge:

**Art. 1**

1. Lo stato di previsione dell'entrata della Regione del Veneto per l'anno finanziario 1994, annesso alla presente legge, è approvato in lire 15.060.047.198.751 in termini di competenza e in lire 16.091.418.726.100 in termini di cassa (tabella 1).

2. Sono autorizzate, secondo le leggi in vigore, l'accertamento, la riscossione e il versamento nella cassa della Regione delle imposte, delle tasse e di ogni altra entrata spettante nell'anno finanziario 1994.

**Art. 2**

1. Lo stato di previsione della spesa della Regione del Veneto per l'anno finanziario 1994, annesso alla presente legge, è approvato in lire 15.060.047.198.751 in termini di competenza e in lire 16.091.418.726.100 in termini di cassa (tabella 2).

2. È autorizzato l'impegno delle spese della Regione per l'anno finanziario 1994 entro i limiti degli stanziamenti di competenza definiti nello stato di previsione di cui al precedente comma, fatto salvo l'impegno delle disponibilità autorizzate sugli esercizi futuri a norma degli articoli 52 e 53/bis della vigente legge regionale di contabilità 9 dicembre 1977, n. 72 e successive modificazioni ed integrazioni.

3. È autorizzato il pagamento delle spese della Regione per l'anno finanziario 1994 entro i limiti degli stanziamenti di cassa definiti nello stato di previsione di cui al comma 1 del presente articolo.

**Art. 3**

1. È approvato, in termini di competenza e di cassa, il quadro generale riassuntivo del bilancio della Regione per l'anno finanziario 1994, con i prospetti allegati di cui all'articolo 13 della legge regionale di contabilità.

**Art. 4**

1. Sono considerate spese obbligatorie, ai sensi e per gli effetti dell'articolo 16 della legge regionale di contabilità, quelle descritte nell'elenco n. 1 annesso alla presente legge.

2. La Giunta regionale è autorizzata a disporre con proprio atto il prelevamento di somme dal fondo di riserva di cui al cap. 80010 e la loro iscrizione ai capitoli di bilancio indicati nell'elenco di cui al comma 1 del presente articolo.

**Art. 5**

1. Il fondo di riserva di cassa di cui all'articolo 18 della legge regionale di contabilità è determinato in lire 354.976.000.000 e iscritto al capitolo 80030.

2. Il prelevamento di somme dal fondo di riserva di cassa a favore di altri stanziamenti di cassa del bilancio è disposto con deliberazione del Consiglio regionale non soggetta a controllo, ai sensi dell'articolo 18, primo e secondo comma della stessa legge regionale di contabilità come modificata dalla legge regionale 30 agosto 1993, n. 42.

**Art. 6**

1. La Giunta regionale è autorizzata a disporre, con proprio atto, il prelevamento di somme dal fondo per le spese impreviste (capitolo 80020) e la loro iscrizione ai capitoli di bilancio o a nuovi capitoli di spesa ai sensi e con le modalità previste dell'articolo 17 della legge regionale di contabilità.

**Art. 7**

1. A norma del primo comma dell'articolo 20 della legge regionale di contabilità, la Giunta regionale è autorizzata a disporre, con proprio atto, la iscrizione negli stati di previsione della entrata e della spesa del bilancio regionale per l'esercizio 1994 dei capitoli e degli stanziamenti concernenti l'acquisizione al bilancio delle assegnazioni statali vincolate a scopi specifici e la relativa destinazione, quando questa sia tassativamente regolata dalla legge.

**Art. 8**

1. A norma dell'articolo 20, terzo comma, della legge regionale di contabilità, la Giunta regionale è autorizzata ad apportare, con proprio atto, le variazioni ai capitoli di spesa delle partite di giro in relazione agli accertamenti sui corrispondenti capitoli di entrata ed entro i limiti tassativi di importo degli accertamenti stessi.

**Art. 9**

1. Gli importi da iscrivere nei fondi globali, ai sensi e per gli effetti dell'articolo 19 della vigente legge regionale di contabilità, per il finanziamento dei provvedimenti legislativi che si prevede possano essere approvati nell'anno 1994, sono determinati in lire 37.380.000.000 per il fondo globale destinato alle spese correnti (capitolo 80210), in lire 34.500.000.000 per il fondo globale destinato alle spese

in conto capitale (capitolo 80230) e in lire 25.000.000.000 per spese in conto capitale da finanziare con assegnazioni dello Stato (capitolo 80251) secondo gli elenchi di cui alle tabelle 3 e 4 allegate alla presente legge.

#### Art. 10

1. Il fondo a disposizione della Presidenza della Giunta regionale, di cui al capitolo 2120 dello stato di previsione della spesa, è erogato, mediante apertura di credito in favore di un funzionario regionale con le modalità stabilite dagli articoli 85 e seguenti della legge regionale di contabilità.

#### Art. 11

1. L'autorizzazione di spesa per l'esercizio 1994 derivante da leggi regionali e statali in vigore che regolano attività o interventi di carattere continuativo o ricorrente è disposta dalla presente legge negli importi indicati in corrispondenza a ciascun capitolo di spesa nell'allegato stato di previsione.

2. Le procedure di gestione e le modalità di erogazione sono quelle stabilite dalle leggi statali e regionali espressamente richiamate nella denominazione dei capitoli e dalla normativa in materia di gestione delle spese dettate dalla legge regionale di contabilità.

#### Art. 12

1. È autorizzata l'applicazione al bilancio di previsione 1994 dell'avanzo presunto di amministrazione dell'esercizio finanziario 1993 per l'ammontare di lire 1.092.312.521.651.

2. L'avanzo di amministrazione presunto di cui al comma precedente è destinato alla copertura delle seguenti spese:

- a) quanto a lire 554.362.521.651, per spese iscritte nel bilancio per l'anno finanziario 1994 in corrispondenza del trasferimento allo stesso di autorizzazioni di spesa finanziate da assegnazioni dello Stato a destinazione vincolata già previste a carico degli esercizi precedenti a seguito del loro mancato impegno, di cui all'elenco 2 allegato alla presente legge;
- b) quanto a lire 500.000.000.000, per spese relative ai residui perenti iscritte nei fondi di cui ai capitoli 84000 e 84100;
- c) quanto a lire 37.950.000.000 alla copertura di spese non specificamente individuate.

#### Art. 13

1. Per far fronte al disavanzo esistente fra il totale delle spese di cui si autorizza l'impegno e il totale delle entrate che si prevede di accertare nel corso dell'esercizio 1994, entro i limiti stabiliti dal secondo comma dell'articolo 22 della legge regionale di contabilità, di cui è data dimo-

strazione nella tabella 5 allegata alla presente legge, è autorizzata, a norma dell'articolo 25 della legge regionale di contabilità, la contrazione di mutui quindicennali a tasso variabile, nell'esercizio 1994, per un importo complessivo di lire 219.600.000.000.

2. A norma dell'articolo 9 lettera h) dello Statuto della Regione, è autorizzata la contrazione dei mutui di cui al primo comma ad un tasso effettivo massimo annuo non superiore a quello fissato semestralmente dal Ministero del Tesoro per i mutui degli Enti locali, in applicazione del DM Tesoro 25 marzo 1991.

Il medesimo parametro si applica ai mutui già contratti in applicazione della vigente convenzione di tesoreria, ma non ancora erogati.

3. La Giunta regionale è autorizzata a provvedere all'assunzione dei mutui predetti con propri atti deliberativi nei limiti, alle condizioni e con le modalità previste dalla presente legge.

4. Il pagamento delle annualità di ammortamento dei mutui è garantito dalla Regione mediante l'iscrizione nei bilanci di previsione della stessa, per tutta la durata dell'ammortamento, delle somme occorrenti per la effettuazione dei pagamenti.

5. In via sussidiaria, la Regione potrà dare incarico al proprio tesoriere del versamento a favore degli istituti mutuanti delle rate di ammortamento dei mutui alle scadenze stabilite, autorizzando lo stesso ad accantonare, con precedenza su ogni altro pagamento e sul totale di tutte le entrate riscosse, le somme necessarie in ogni esercizio finanziario per gli adempimenti di cui al precedente comma.

6. L'ammortamento dei mutui, da contrarre nel 1994, di cui al presente articolo, non potrà decorrere da data anteriore al 1° gennaio 1995.

7. L'onere relativo all'ammortamento medesimo, comprensivo dei corrispondenti oneri fiscali, è valutato in lire 39.000.000.000 a partire dall'esercizio 1995 e trova riscontro di copertura nella parte spesa del bilancio pluriennale 1994-1996 (cap. 86100 e 86600).

#### Art. 14

1. Con provvedimenti di variazione del bilancio, da adottare in seguito all'entrata in vigore della legge finanziaria dello Stato per l'anno 1994 e dei provvedimenti legislativi alla medesima collegati, si procederà ad adeguare le entrate previste nell'annessa tabella numero 1 alle relative disposizioni in essi contenute.

#### Art. 15

1. L'assunzione degli impegni di spesa sugli stanziamenti iscritti nello stato di previsione della spesa del bilancio per l'anno finanziario 1994 in corrispondenza dei capitoli di entrata nn. 825, 826, 827, 980, 1504, 1600,

2505, elencati nell'allegato A alla presente legge, è subordinata al preventivo accertamento delle corrispondenti entrate.

#### Art. 16

1. L'assunzione degli impegni di spesa sugli stanziamenti iscritti nello stato di previsione della spesa del bilancio per l'anno finanziario 1994 relativi alle spese di investimento di cui alla tabella 5 «Quadro di ricorso al credito», è subordinata alla certezza dell'effettivo reperimento delle risorse sui mercati finanziari.

#### Art. 17

1. Ai sensi e per gli effetti dell'articolo 31 della legge regionale di contabilità, sono approvati i bilanci di previsione dei seguenti enti dipendenti dalla Regione annessi alla presente legge:

- Istituto lattiero caseario e di biotecnologie agro-alimentari di Thiene (VI) (deliberazione n. 111 del 12 ottobre 1993);
- Istituto regionale per le ville venete (IRVV) (deliberazione n. 44 del 15 settembre 1993);
- Azienda regionale delle foreste (ARF) (deliberazione n. 164 del 29 ottobre 1993);
- Ente per il diritto allo studio universitario (ESU) di Verona (deliberazione n. 47 del 29 settembre 1993);
- Ente per il diritto allo studio universitario (ESU) di Venezia (deliberazione n. 101/17 del 7 dicembre 1993).

2. Con provvedimenti di variazione al bilancio 1994, da adottarsi entro il 30 aprile 1994, gli Enti dipendenti della Regione sono tenuti ad adeguare le entrate per contributi della Regione, nonché le correlative spese all'effettivo ammontare delle assegnazioni che saranno disposte dalla Regione, entro trenta giorni dall'entrata in vigore della presente legge.

3. In attesa dall'adozione dei provvedimenti di variazione al bilancio gli enti dipendenti dalla Regione di cui al primo comma sono tenuti ad impegnare in via provvisoria gli stanziamenti di competenza limitatamente ad un dodicesimo della spesa prevista da ciascun capitolo, ovvero nei limiti della maggiore spesa necessaria, ove si tratti di spese obbligatorie tassativamente regolate dalla legge e non suscettibili di impegno o di pagamenti frazionati in dodicesimi.

4. Sono altresì approvate le deliberazioni n. 199 e n. 204 del 25 novembre 1993 dell'Azienda regionale delle foreste (ARF).

#### Art. 18

1. A norma dell'articolo 11 della legge regionale di contabilità è approvato il bilancio pluriennale per il trien-

nio 1994-1996 della Regione Veneto nel testo allegato alla presente legge.

#### Art. 19

1. La presente legge è dichiarata urgente ai sensi dell'articolo 44 dello Statuto ed entra in vigore il giorno della sua pubblicazione nel Bollettino Ufficiale della Regione Veneto con effetto dal 1° gennaio 1994.

La presente legge sarà pubblicata nel Bollettino ufficiale della Regione veneta. È fatto obbligo a chiunque spetti di osservarla e di farla osservare come legge della Regione veneta.

Venezia, 26 gennaio 1994

Pupillo

(Gli allegati di cui all'articolo 17 della presente legge saranno pubblicati in un successivo supplemento al Bollettino ufficiale. Della uscita di detta pubblicazione verrà data comunicazione ai lettori con sufficiente anticipo, ndr).

**Bilancio di previsione  
per l'anno finanziario 1994**



Quadro generale riassuntivo  
del bilancio  
per l'anno finanziario 1994



## ENTRATA

(in milioni di lire)

Denominazione dei titoli	Residui	Competenza	Cassa
SALDO FINANZIARIO POSITIVO PRESUNTO		1.092.312	
FONDO INIZIALE DI CASSA			1.000
TITOLO 1 ENTRATE DERIVANTI DA TRIBUTI PROPRI DELLA REGIONE, DAL GETTITO DI TRIBUTI ERARIALI O DI QUOTE DI ESSO DEVOLUTE ALLA REGIONE STESSA A TITOLO DI RIPARTIZIONE DEL FONDO COMUNE	82.200	908.281	990.481
TITOLO 2 ENTRATE DERIVANTI DA CONTRIBUTI ED ASSEGNAZIONI DELLO STATO ED IN GENERE DA TRASFERIMENTI DI FONDI DAL BILANCIO STATALE ANCHE IN RAPPORTO ALL'ESERCIZIO DI FUNZIONI DELEGATE	1.680.394	7.798.581	9.478.975
TITOLO 3 ENTRATE DERIVANTI DA RENDITE PATRIMONIALI, DA UTILI DI ENTI E DI AZIENDE REGIONALI	3.390	16.100	19.490
TITOLO 4 ENTRATE DERIVANTI DA ALIENAZIONE DI BENI PATRIMONIALI, DA TRASFERIMENTI DI CAPITALE E RIMBORSI DI CREDITI		20.130	20.130
TITOLO 5 ENTRATE DERIVANTI DA MUTUI, PRESTITI O DA ALTRE OPERAZIONI CREDITIZIE	1.127.700	1.631.281	1.858.981
TITOLO 6 ENTRATE PER CONTABILITA' SPECIALI	132.429	3.593.360	3.722.360
TOTALE GENERALE DELL'ENTRATA	3.026.113	15.060.047	16.091.418



## ENTRATA

(in milioni di lire)

Denominazione dei titoli	Residui	Competenza	Cassa
DISAVANZO DI AMMINISTRAZIONE			
DEFICIT DI CASSA			
TITOLO 1 ORGANI, STRUTTURE E SERVIZI DELL'AMMINISTRAZIONE GENERALE	75.280	289.735	365.015
TITOLO 2 INTERVENTI A SOSTEGNO DEL SETTORE PRIMARIO	171.454	289.551	461.005
TITOLO 3 INTERVENTI A SOSTEGNO DEL SETTORE SECONDARIO ED ENERGETICO	26.954	56.455	83.409
TITOLO 4 INTERVENTI PER LA RAZIONALIZZAZIONE DEL SETTORE TERZIARIO	38.258	44.918	83.176
TITOLO 5 INTERVENTI NEL CAMPO DELLE ABITAZIONI	17.662	80.558	98.220
TITOLO 6 POTENZIAMENTO DELLE STRUTTUREE DELLE ATTIVITA' AL SERVIZIO DEL TERRITORIO	200.565	552.433	703.997
TITOLO 7 DIFESA DEL SUOLO E TUTELA DELL' AMBIENTE	316.679	304.953	385.337
TITOLO 8 RIQUALIFICAZIONE E RAZIONALIZZAZIONE DEI SISTEMI DI PROTEZIONE SOCIALE E SANITARIA DEICITTADINI	774.053	8.352.230	8.549.663
TITOLO 9 STRUTTURE E SERVIZI PER LA CULTURA, LA SCUOLA, LA FORMAZIONE PROFESSIONALE ED IL TEMPO LIBERO	99.366	155.940	255.306
TITOLO 10 ONERI NON RIPARTIBILI	160.730	959.498	1.475.204
TITOLO 11 ONERI PER IL SERVIZIO DEL DEBITO REGIONALE E DELLE OBBLIGAZIONI DI GARANZIA	39.090	380.413	381.145
TITOLO 12 SPESE PER PARTITE DI GIRO	17.709	3.593.360	3.249.940
TOTALE GENERALE DELLA SPESA	1.934.800	15.060.047	16.091.418

Tabella n. 1  
Stato di previsione dell'entrata



numero	CAPITOLO		RESIDUI PRESUNTI	PREVISIONI DI COMPETENZA	PREVISIONI DI CASSA	CODICE E NOTE
	denominazione					
	SALDO FINANZ. POSITIVO PRESUNTO FONDO INIZIALE CASSA PRESUNTO			1.092.312.521.651	1.000.000.000	1/00/0/00/00 "/"/"/00/0/00/00
	TITOLO 01 ENTRATE DERIVANTI DA TRIBUTI PROPRI DELLA REGIONE, DAL GET TITO DI TRIBUTI ERARIALI O DI QUOTE DI ESSO DEVOLUTE ALLA RE GIONE STESSA A TITOLO DI RIPAR TIZIONE DEL FONDO COMUNE					
	CATEGORIA 01 TRIBUTI PROPRI					
	SEZIONE 02 IMPOSTE E TASSE SUGLI AFFARI					
110	IMPOSTA REGIONALE SULLE CONCES SIONI STATALI DEI BENI DEL DE- MANIO E DEL PATRIMONIO INDISPO NIBILE (L.R. 17.1.1972, N.1)		50.000.000	1.000.000.000	1.050.000.000	1/1/2/00/0/00/00
150	TASSE SULLE CONCESSIONI REGIO NALI (L.R. 19.12.1988, N.61 E ART.4 LEGGE 14.6.1990, N. 158)		100.000.000	7.000.000.000	7.100.000.000	1/1/2/00/0/00/00
152	TASSE DI CONCESSIONE REGIONA LE IN MATERIA VENATORIA (L.R. 8.5.1980, N.50)			11.000.000.000	11.000.000.000	1/1/2/00/0/00/00
154	TASSE DI CONCESSIONE REGIONA LE IN MATERIA DI PESCA (L.R. 19.12.1988, N.61)		50.000.000	5.500.000.000	5.550.000.000	1/1/2/00/0/00/00
160	TASSA AUTOMOBILISTICA REGIONA LE (L.R. 17.1.1972, N.3 E L.R. 14.12.1990, N. 43)		15.000.000.000	500.000.000.000	515.000.000.000	1/1/2/00/0/00/00
165	ADDIZIONALE REGIONALE ALL'IMPO STA ERARIALE DI TRASCRIZIONE DI CUI ALLA LEGGE 23.12.1977, N. 952 E SUCCESSIVE MODIFICA ZIONI (ART. 6-I COMMA LETT.A)- LEGGE 14.6.1990, N. 158; D.L.G 21.12.1990, N. 398 E L.R. 6.9. 1991, N. 26)		3.000.000.000	45.000.000.000	48.000.000.000	1/1/2/00/0/00/00

ENTRATA TIT. 01 CAT. 01 SEZ. 02

numero	CAPITOLO		RESIDUI PRESUNTI	PREVISIONI DI COMPETENZA	PREVISIONI DI CASSA	CODICE E NOTE
	denominazione					
170	ADDIZIONALE REGIONALE ALL'IMPOSTA DI CONSUMO SUL GAS METANO AI SENSI DELL'ART. 6 - I COMMA LETT. B) - DELLA LEGGE 14.6.1990, N. 158 E D.LG. 21.12.90, N. 398 (L.R. 6.9.1991, N. 26)		25.000.000.000	130.000.000.000	155.000.000.000	1/1/2/00/0/00/00
180	QUOTA REGIONALE SULLE TASSE UNIVERSITARIE E TASSA DI ABILITAZIONE A NORMA ART.36 L.R.22.10.1982, N.50 E L.R. 19.12.88 N.. 61)			4.500.000.000	4.500.000.000	1/1/2/00/0/00/00
190	TASSA REGIONALE PER L'OCCUPAZIONE DI SPAZI ED AREE PUBBLICHE (L.R. 17.1.1972, N. 4 E L. R. 24.11.1987, N. 55)			500.000.000	500.000.000	1/1/2/00/0/00/00
*	TOTALE SEZIONE 02		43.200.000.000	704.500.000.000	747.700.000.000	
**	RIEPILOGO CATEGORIA 01					
**	SEZIONE 02		43.200.000.000	704.500.000.000	747.700.000.000	
**	TOTALE CATEGORIA 01		43.200.000.000	704.500.000.000	747.700.000.000	
	CATEGORIA 02					
	TRIBUTI DEVOLUTI DALLO STATO E SOMME SOSTITUTIVE DI TRIBUTI					
	SEZIONE 06					
	ENTRATE DERIVANTI DALL'ART 8 DELLA LEGGE N. 281/1970, DI NATURA TRIBUTARIA					
510	QUOTA REGIONALE DEL FONDO COMUNE DI CUI ALL'ART.8 DELLA LEGGE 16 MAGGIO 1970 N.281 E ART. 2 L. 14.6.1990 N. 158		39.000.000.000	203.781.000.000	242.781.000.000	1/2/6/00/0/00/00
*	TOTALE SEZIONE 06		39.000.000.000	203.781.000.000	242.781.000.000	

ENTRATA TIT. 01 CAT. 02 SEZ. 06

numero	CAPITOLO		RESIDUI PRESUNTI	PREVISIONI DI COMPETENZA	PREVISIONI DI CASSA	CODICE E NOTE
	denominazione					
**	RIEPILOGO	CATEGORIA 02				
**	SEZIONE	06	39.000.000.000	203.781.000.000	242.781.000.000	
**	TOTALE	CATEGORIA 02	39.000.000.000	203.781.000.000	242.781.000.000	
***	RIEPILOGO	TITOLO 01				
***	CATEGORIA	01	43.200.000.000	704.500.000.000	747.700.000.000	
***	CATEGORIA	02	39.000.000.000	203.781.000.000	242.781.000.000	
	TOTALE	TITOLO 01	82.200.000.000	908.281.000.000	990.481.000.000	

ENTRATA TIT. 01 CAT. 02 SEZ. 06

numero	CAPITOLO		RESIDUI PRESUNTI	PREVISIONI DI COMPETENZA	PREVISIONI DI CASSA	CODICE E NOTE
	denominazione					
710	TITOLO 02 ENTRATE DERIVANTI DA CONTRIBU TI ED ASSEGNAZIONI DELLO STATO ED IN GENERE DA TRASFERIMENTI DI FONDI DAL BILANCIO STATALE ANCHE IN RAPPORTO ALL'ESERCIZIO ZIO DI FUNZIONI DELEGATE  CATEGORIA 01 ENTRATE DERIVANTI DA ASSEGNA ZIONI STATALI CONNESSE AI PRO GRAMMI DI SVILUPPO DI CUI ALL' ART.9 DELLA LEGGE 16/5/1970, N. 281  SEZIONE 01 ENTRATE DERIVANTI DAL FONDO PER IL FINANZIAMENTO DEI PRO GRAMMI REGIONALI DI SVILUPPO		54.942.895.000	54.942.895.000	109.885.790.000	2/1/1/00/0/00/00
711	QUOTA REGIONALE DEL FONDO PER IL FINANZIAMENTO DEI PROGRAM MI REGIONALI DI SVILUPPO (ART. 9 L. 16.5.1970, N.281 E ART. 3 L. 14.6.1990 N. 158)  QUOTA REGIONALE EX ART9 LEGGE 15.5.1970, N.281, RELATIVA AI CONTRIBUTI PER IL FINANZIAMEN TO DEL PROGRAMMA DI COMPLETA MENTO DEGLI OSPEDALI CIVILI E PSICHIATRICI  TOTALE SEZIONE 01  SEZIONE 02 ENTRATE DERIVANTI DA LEGGI SPE CIALI CONFLUITE NEL FONDO PRO GRAMMI REGIONALI DI SVILUPPO		3.458.000.000	3.458.000.000	6.916.000.000	2/1/1/00/0/00/00
			58.400.895.000	58.400.895.000	116.801.790.000	

ENTRATA TIT. 02 CAT. 01 SEZ. 02

numero	CAPITOLO		RESIDUI PRESUNTI	PREVISIONI DI COMPETENZA	PREVISIONI DI CASSA	CODICE E NOTE
	denominazione					
812	ASSEGNAZIONE STATALE PER CON CORSO NEL PAGAMENTO DEGLI INTERESSI SU MUTUI DI CUI ALL' ART. 18 DELLA LEGGE 9.5.1975, N. 153 ATTUAZIONE DIRETTIVE CEE PER LA RIFORMA DELL'AGRICOLTURA		4.000.000.000	3.000.000.000	7.000.000.000	2/1/2/00/0/00/00
816	ASSEGNAZIONE DI FONDI PER "ATTUAZIONE DELLE DIRETTIVE COMUNITARIE SULL'AGRICOLTURA DI MONTAGNA E DI TALUNE ZONE SVANTAGGIATE" (LEGGE 10.5.1976, N. 352)		500.000.000	300.000.000	800.000.000	2/1/2/00/0/00/00
822	ASSEGNAZIONE FONDI PER IL FINANZIAMENTO ATTIVITA' AGRICOLE (ART. 2 LEGGE 1.7.1977, N. 403)			1.390.000.000	1.390.000.000	2/1/2/00/0/00/00
825	ASSEGNAZIONE STATALE SULLA LEGGE "DIFFERIMENTO DELLE DISPOSIZIONI DI CUI ALLA LEGGE 8.11.1986, N. 752" (EX ART. 3 LEGGE N. 752/86 E LEGGE 10.7.1991, N. 201)		55.000.000.000	47.944.000.000	102.944.000.000	2/1/2/00/0/00/00
826	ASSEGNAZIONE STATALE SULLA LEGGE "DIFFERIMENTO DELLE DISPOSIZIONI DI CUI ALLA LEGGE 8.11.1986, N. 752 (EX ART. 4 LEGGE N. 752/86 E LEGGE 10.7.1991, N. 201)		6.000.000.000	14.213.120.100	20.213.120.100	2/1/2/00/0/00/00
827	ASSEGNAZIONE STATALE SULLA LEGGE "DIFFERIMENTO DELLE DISPOSIZIONI DI CUI ALLA LEGGE 8.11.1986, N. 752 (EX ART. 6 LEGGE N. 752/86 E LEGGE 10.7.1991, N. 201)		3.000.000.000	1.500.000.000	4.500.000.000	2/1/2/00/0/00/00
842	ASSEGNAZIONE STATALE PER CON CORSO NEGLI INTERESSI SU MUTUI VENTENNALI STIPULATI DA CONTI NEI SOCIALI STALLE SOCIALI, COOPERATIVE ORTOFRUTTICOLE E LATI TIERO-CASEARIE PER LA TRASFORMAZIONE DI PASSIVITA' ONEROSE - ARTT. 14 E 16 LEGGE 1.8.1981 N. 423.			1.050.000.000	1.050.000.000	2/1/2/00/0/00/00

ENTRATA TIT. 02 CAT. 01 SEZ. 02



numero	CAPITOLO		RESIDUI PRESUNTI	PREVISIONI DI COMPETENZA	PREVISIONI DI CASSA	CODICE E NOTE
	denominazione	SEZIONE 02				
0	TOTALE	SEZIONE 02	68.500.000.000 =====	69.397.120.100 =====	137.897.120.100 =====	
**	RIEPILOGO	CATEGORIA 01				
**	SEZIONE	01	58.400.895.000	58.400.895.000	116.801.790.000	
**	SEZIONE	02	68.500.000.000	69.397.120.100	137.897.120.100	
**	TOTALE	CATEGORIA 01	126.900.895.000 =====	127.798.015.100 =====	254.698.910.100 =====	
	CATEGORIA 02 ENTRATE DERIVANTI DA CONTRIBU TI SPECIALI DI CUI AL TERZO COMMA DELL'ART.119 DELLA COSTI TUZIONE E DA ALTRI PARTICOLARI FINANZIAMENTI PREVISTI DAGLI STATUTI SPECIALI REGIONALI					
	SEZIONE 02 ENTRATE DERIVANTI DA ASSEGNA ZIONI STATALI IN CONTO CAPITA LE					
900	ASSEGNAZIONE STATALE SUL FON DO PER GLI INVESTIMENTI E L'OC CUPAZIONE 1986/88 - INTERVEN TI DI SISTEMAZIONE IDRAULICA IN VAL BOITE		4.398.000.000		4.398.000.000	2/2/2/00/0/00/00
901	ASSEGNAZIONE STATALE SUL FON DO PER GLI INVESTIMENTI E L'OC CUPAZIONE 1986/88 - INTERVEN TI DI SISTEMAZIONE IDRAULICA NEL BACINO DELL'ALTO PIAVE -ZO NE DI COMELICO E SAPPADA		2.528.246.000		2.528.246.000	2/2/2/00/0/00/00
902	ASSEGNAZIONE STATALE SUL FON DO PER GLI INVESTIMENTI E L'OC CUPAZIONE 1986/88 - COMPLETA MENTO DEL PROGETTO PER L'IRRI GAZIONE E IL RIORDINO IDRAULI CO DELLA PIANURA DEL VENETO CENTRALE		1.199.014.000		1.199.014.000	2/2/2/00/0/00/00

ENTRATA TIT. 02 CAT. 02 SEZ. 02

numero	CAPITOLO		RESIDUI PRESUNTI	PREVISIONI DI COMPETENZA	PREVISIONI DI CASSA	CODICE E NOTE
	denominazione					
903	ASSEGNAZIONE STATALE SUL FONDO PER GLI INVESTIMENTI E L'OCUPAZIONE 1986/88 - SISTEMA IDRAULICO ED AMBIENTALE DEL BACINO LUSORE - BRENTELLA		9.775.458.000		9.775.458.000	2/2/2/00/0/00/00
904	ASSEGNAZIONE STATALE SUL FONDO PER GLI INVESTIMENTI E L'OCUPAZIONE 1986/88 - SISTEMA IDRAULICO ED AMBIENTALE DEL BACINO DELTA BRENTA		22.336.100.000		22.336.100.000	2/2/2/00/0/00/00
905	ASSEGNAZIONE STATALE SUL FONDO PER GLI INVESTIMENTI E L'OCUPAZIONE 1986/88 - RAZIONALEZZAZIONE MUTUA INTEGRAZIONE DEGLI ACQUEDOTTI DELL'ALTO TRE VIGIANO		12.500.286.000		12.500.286.000	2/2/2/00/0/00/00
906	ASSEGNAZIONE STATALE SUL FONDO PER GLI INVESTIMENTI E L'OCUPAZIONE 1986/88 - RAZIONALEZZAZIONE E MUTUA INTEGRAZIONE DEGLI ACQUEDOTTI DESTRA BRENTA		8.371.466.000		8.371.466.000	2/2/2/00/0/00/00
907	ASSEGNAZIONE STATALE SUL FONDO PER GLI INVESTIMENTI E L'OCUPAZIONE 1986/88 - RAZIONALEZZAZIONE E MUTUA INTEGRAZIONE DEGLI ACQUEDOTTI SINISTRA BRENTA		404.694.000		404.694.000	2/2/2/00/0/00/00
908	ASSEGNAZIONE STATALE SUL FONDO PER GLI INVESTIMENTI E L'OCUPAZIONE 1986/88 - RAZIONALEZZAZIONE E MUTUA INTEGRAZIONE DEGLI ACQUEDOTTI DELLE VALLI DEL'AGNO E DEL CHIAMPO		5.809.122.000		5.809.122.000	2/2/2/00/0/00/00
909	ASSEGNAZIONE STATALE SUL FONDO PER GLI INVESTIMENTI E L'OCUPAZIONE 1986/88 - DISINQUINAMENTO DEL BACINO DEL GARDA-MIN CIO-PO		20.030.601.000		20.030.601.000	2/2/2/00/0/00/00

ENTRATA TIT. 02 CAT. 02 SEZ. 02

CAPITOLO		RESIDUI PRESUNTI	PREVISIONI DI COMPETENZA	PREVISIONI DI CASSA	CODICE E NOTE
numero	denominazione				
911	ASSEGNAZIONE STATALE SUL FONDO PER GLI INVESTIMENTI E L'OCUPAZIONE 1986/88 - DISINQUINAMENTO DEL BACINO DEL GORZONE E POTENZIAMENTO DEGLI IMPIANTI UBICATI NELLA PARTE MEDIA	3.530.263.000		3.530.263.000	2/2/2/00/0/00/00
912	ASSEGNAZIONE STATALE SUL FONDO PER GLI INVESTIMENTI E L'OCUPAZIONE 1986/88 - DISINQUINAMENTO DEL BACINO DEL GORZONE E POTENZIAMENTO DEGLI IMPIANTI UBICATI NELLA PARTE BASSA	1.734.000.000		1.734.000.000	2/2/2/00/0/00/00
913	ASSEGNAZIONE STATALE SUL FONDO PER GLI INVESTIMENTI E L'OCUPAZIONE 1986/88 - DISINQUINAMENTO DELLA LAGUNA DI VENEZIA E POTENZIAMENTO IMPIANTI DI FUSINA E CAMPALTO	8.185.610.000		8.185.610.000	2/2/2/00/0/00/00
914	ASSEGNAZIONE STATALE SUL FONDO PER GLI INVESTIMENTI E L'OCUPAZIONE 1986/88 - DISINQUINAMENTO DELLA FASCIA COSTIERA BALNEARE TRA I FIUMI SILE E TAGLIAMENTO	9.631.120.000		9.631.120.000	2/2/2/00/0/00/00
915	ASSEGNAZIONE STATALE SUL FONDO PER GLI INVESTIMENTI E L'OCUPAZIONE 1986/88 - DISINQUINAMENTO DEGLI SCARICHI CIVILI ED INDUSTRIALI DEL BACINO BRENTO-BACCHIGLIONE-ALTO VICENTINO OCCIDENTALE	8.531.830.000		8.531.830.000	2/2/2/00/0/00/00
916	ASSEGNAZIONE STATALE SUL FONDO PER GLI INVESTIMENTI E L'OCUPAZIONE 1986/88 - DISINQUINAMENTO DEGLI SCARICHI CIVILI ED INDUSTRIALI DEL BACINO BRENTO-BACCHIGLIONE-ALTO VICENTINO ORIENTALE	7.898.000.000		7.898.000.000	2/2/2/00/0/00/00

numero	CAPITOLO		RESIDUI PRESUNTI	PREVISIONI DI COMPETENZA	PREVISIONI DI CASSA	CODICE E NOTE
	denominazione					
917	ASSEGNAZIONE STATALE SUL FONDO PER GLI INVESTIMENTI E L'OCUPAZIONE 1986/88 - DISINQUINAMENTO DEGLI SCARICHI CIVILI ED INDUSTRIALI DEL BACINO BRENTA-BACCHIGLIONE-PADOVA		6.718.644.000		6.718.644.000	2/2/2/00/0/00/00
918	ASSEGNAZIONE STATALE SUL FONDO PER GLI INVESTIMENTI E L'OCUPAZIONE 1986/88 - COSTRUZIONE PIATTAFORMA PER TRATTAMENTO RIFIUTI TOSSICI NOCIVI IN LOCALITA' VENEZIA-MARGHERA		9.417.200.000		9.417.200.000	2/2/2/00/0/00/00
919	ASSEGNAZIONE STATALE SUL FONDO PER GLI INVESTIMENTI E L'OCUPAZIONE 1986/88 - POTENZIAMENTO IMPIANTO DI TRATTAMENTO R.S.U. DI S. GIUSTINA BELLUNESE E CREAZIONE DI DISCARICHE TATTICHE		8.041.442.000		8.041.442.000	2/2/2/00/0/00/00
920	ASSEGNAZIONE STATALE SUL FONDO PER GLI INVESTIMENTI E L'OCUPAZIONE 1986/88 - POTENZIAMENTO IMPIANTI DI SMALTIMENTO DEI R.S.U. NELLA PROVINCIA DI ROVIGO		13.860.000.000		13.860.000.000	2/2/2/00/0/00/00
921	ASSEGNAZIONE STATALE SUL FONDO PER GLI INVESTIMENTI E L'OCUPAZIONE 1986/88 - COSTRUZIONE IMPIANTO DI TRATTAMENTO E SMALTIMENTO DI R.S.U. IN PROVINCIA DI VENEZIA		29.290.500.000		29.290.500.000	2/2/2/00/0/00/00
922	ASSEGNAZIONE STATALE SUL FONDO PER GLI INVESTIMENTI E L'OCUPAZIONE 1986/88 - RESTAURO E RECUPERO DELLA CINTA MURARIA ED EDIFICI ATTINENTI DEL COMUNE DI CITTADELLA		12.491.900.000		12.491.900.000	2/2/2/00/0/00/00

ENTRATA TIT. 02 CAT. 02 SEZ. 02

CAPITOLO		RESIDUI PRESUNTI	PREVISIONI DI COMPETENZA	PREVISIONI DI CASSA	CODICE E NOTE
numero	denominazione				
923	ASSEGNAZIONE STATALE AI SENSI DELL'ART. 17, COMMA 31, LEGGE N. 67/88 (FIO 89 - RIF. 150) - INTERVENTI DI SISTEMAZIONE IDRAULICA BACINO DEL TORRENTE TESA - ZONA ALPAGO	12.104.600.000		12.104.600.000	2/2/2/00/0/00/00
924	ASSEGNAZIONE STATALE AI SENSI DELL'ART. 17, COMMA 31, LEGGE N. 67/88 (FIO 89 - RIF. 151) - REALIZZAZIONE DI UN CENTRO SERVIZI A TREVISO	18.383.000.000		18.383.000.000	2/2/2/00/0/00/00
925	ASSEGNAZIONE STATALE AI SENSI DELL'ART. 17, COMMA 31, LEGGE N. 67/88 (FIO 89 - RIF. 152) - ESAV REALIZZAZIONE DEL CENTRO SCIENTIFICO-DIDATTICO E SERVIZI ALLO SVILUPPO, A PADOVA-LEGNARO	4.029.000.000		4.029.000.000	2/2/2/00/0/00/00
926	ASSEGNAZIONE STATALE AI SENSI DELL'ART. 17, COMMA 31, LEGGE N. 67/88 (FIO 89 - RIF. 153) - PROGETTO PER UN SERVIZIO INTEGRATO DI AGROMETEROLOGIA E DI FESA FITOPATOLOGICA	4.573.900.000		4.573.900.000	2/2/2/00/0/00/00
927	ASSEGNAZIONE STATALE AI SENSI DELL'ART. 17, COMMA 31, LEGGE N. 67/88 (FIO 89 - RIF. 154) - ASSE IDROVIARIO PADOVA-VENEZIA E PORTO INTERNO DI PADOVA	14.363.000.000		14.363.000.000	2/2/2/00/0/00/00
928	ASSEGNAZIONE STATALE AI SENSI DELL'ART. 17, COMMA 31, LEGGE N. 67/88 (FIO 89 - RIF. 155) - METANIZZAZIONE ALTA PROVINCIA BELLUNESE - I LOTTO	5.904.400.000		5.904.400.000	2/2/2/00/0/00/00
929	ASSEGNAZIONE STATALE AI SENSI DELL'ART. 17, COMMA 31, LEGGE N. 67/88 (FIO 89 - RIF. 156) - ATTREZZATURE SCIISTICHE NELLE DOLOMITI BELLUNESI	3.073.084.000		3.073.084.000	2/2/2/00/0/00/00

ENTRATA TIT. 02 CAT. 02 SEZ. 02

numero	CAPITOLO		RESIDUI PRESUNTI	PREVISIONI DI COMPETENZA	PREVISIONI DI CASSA	CODICE E NOTE
	denominazione					
930	ASSEGNAZIONE STATALE AI SENSI DELL'ART. 17, COMMA 31, LEGGE N. 67/88 (FIO 89 - RIF. 157) - DISINQUINAMENTO BACINO BRENTA-BACCHIGLIONE-LOTTO CASTELLANA (IMPIANTO DEPURAZIONE CASTELFRANCO, SALVATRONDA ME COLLETTO RI 1.2.1.3, 1.4.1.5, 1.7.1.8, 1.9 E 1.10, 1.11, 1.12, 1.13, 1.14, 1.15)		16.646.700.000		16.646.700.000	2/2/2/00/0/00/00
931	ASSEGNAZIONE STATALE AI SENSI DELL'ART. 17, COMMA 31, LEGGE N. 67/88 (FIO 89 - RIF. 158) - DISINQUINAMENTO TERRITORIO CON SELVANO - I LOTTO (IMPIANTO DEPURAZIONE DI CONSELVE, COLLETTO RI 4.5 E 6 E RELATIVI IMPIANTI DI SOLLEVAMENTO)		4.435.135.000		4.435.135.000	2/2/2/00/0/00/00
932	ASSEGNAZIONE STATALE AI SENSI DELL'ART. 17, COMMA 31, LEGGE N. 67/88 (FIO 89 - RIF. 159) - DISINQUINAMENTO DEL BACINO GARDA-MINCIO-PO-LAGO DI GARDA (COLLETTI E SOLLEVAMENTI COMUNI DI MALCESINE BRENZONE, TORRI DEL BENACO, GARDA, BARDOLI NO E LAZISE)		9.071.300.000		9.071.300.000	2/2/2/00/0/00/00
933	ASSEGNAZIONE STATALE AI SENSI DELL'ART. 17, COMMA 31, LEGGE N. 67/88 (FIO 89 - RIF. 160) - REALIZZAZIONE IMPIANTO DI SMALTIMENTO R.S.U. DEL TERRITORIO DEL PIOVESE		11.187.000.000		11.187.000.000	2/2/2/00/0/00/00
934	ASSEGNAZIONE STATALE AI SENSI DELL'ART. 17, COMMA 31, LEGGE N. 67/88 (FIO 89 - RIF. 161) - PROGETTO DI CONSERVAZIONE E RIUSO DI BENI DI PROPRIETA' PUBBLICA NEL CENTRO STORICO DI ASOLO (ROCCA E MURA, MAGLIO, CASTELLO REGINA CORNARO, EX CONVENTO SS. PIETRO E PAOLO, MUSEO CIVICO)		11.359.200.000		11.359.200.000	2/2/2/00/0/00/00

ENTRATA TIT. 02 CAT. 02 SEZ. 02

numero	CAPITOLO		RESIDUI PRESUNTI	PREVISIONI DI COMPETENZA	PREVISIONI DI CASSA	CODICE E NOTE
	denominazione					
935	ASSEGNAZIONE STATALE AI SENSI DELL'ART. 17, COMMA 31, LEGGE N. 67/88 (FIO 89 - RIF. 162) - RESTAURO E RECUPERO AD USO MU SEALE DEL CONVENTO DI S. BARTOLOMEO DI ROVIGO		14.509.100.000		14.509.100.000	2/2/2/00/0/00/00
936	ASSEGNAZIONE STATALE AI SENSI DELL'ART. 17, COMMA 31, LEGGE N. 67/88 (FIO 89 - RIF. 163) - IMPIANTO DI TRATTAMENTO ECOLOGICO R.S.U. COMPENSORIO DI VERONA (RICEVIMENTO RIFIUTI, 1 LINEA DI SELEZIONE, 2 LINEE DI COMPOSTAGGIO)		12.951.700.000		12.951.700.000	2/2/2/00/0/00/00
937	ASSEGNAZIONE STATALE AI SENSI DELL'ART. 17, COMMA 31, LEGGE N. 67/88 (FIO 89 - RIF. 164) - INTERVENTI DI SISTEMAZIONE IDRAULICA BACINO FIUME ANSIEI ZONA CENTRO CADORE		10.375.200.000		10.375.200.000	2/2/2/00/0/00/00
938	ASSEGNAZIONE STATALE AI SENSI DELL'ART. 17, COMMA 31, LEGGE N. 67/88 (FIO 89 - RIF. 165) - REALIZZAZIONE DI UN EDIFICIO POLIFUNZIONALE IN COMUNE DI JESOLO, AD USO CONGRESSUALE, SPETTACOLO E SPORT		4.287.840.000		4.287.840.000	2/2/2/00/0/00/00
939	ASSEGNAZIONE STATALE AI SENSI DELL'ART. 17, COMMA 31, LEGGE N. 67/88 (FIO 89 - RIF. 166) - CENTRO PILOTA APPLICAZIONI BIOTECNOLOGICHE ALLE PRODUZIONI ALIMENTARI ED AGRICOLE - 1 STRALCIO		9.577.106.000		9.577.106.000	2/2/2/00/0/00/00
940	ASSEGNAZIONE STATALE AI SENSI DELL'ART. 17, COMMA 31, LEGGE N. 67/88 (FIO 89 - RIF. 167) - AMPLIAMENTO E RISTRUTTURAZIONE QUARTIERE FIERISTICO DI VICENZA		12.069.800.000		12.069.800.000	2/2/2/00/0/00/00

ENTRATA TIT. 02 CAT. 02 SEZ. 02

CAPITOLO		RESIDUI PRESUNTI	PREVISIONI DI COMPETENZA	PREVISIONI DI CASSA	CODICE E NOTE
numero	denominazione				
941	ASSEGNAZIONE STATALE AI SENSI DELL'ART. 17, COMMA 31, LEGGE N. 67/88 E LEGGE N. 122/89 (FIO 89 - RIF. 182) - PARCHEGGI E VIABILITA' CONNESSI ALLA CITTA' DI BELLUNO - 1 LOTTO	20.000.000.000		20.000.000.000	2/2/2/00/0/00/00
942	ASSEGNAZIONE STATALE AI SENSI DELL'ART. 17, COMMA 34, ED ART. 20 LEGGE N. 67/88 (FIO 89-RIF. 194)-REALIZZAZIONE NUOVA SEDE ISTITUTO ZOOFILATTICO SPERIMENTALE DELLE VENEZIE	24.800.000.000		24.800.000.000	2/2/2/00/0/00/00
960	ASSEGNAZIONI STATALI SUL FONDO PER GLI INVESTIMENTI E L'OCCUPAZIONE - FORESTAZIONE PRODUTTIVA -	1.625.803.000		1.625.803.000	2/2/2/00/0/00/00
961	ASSEGNAZIONI DELLO STATO SUL FONDO PER GLI INVESTIMENTI E L'OCCUPAZIONE-DISINQUINAMENTO DEL LAGO DI GARDA	1.362.935.000		1.362.935.000	2/2/2/00/0/00/00
962	ASSEGNAZIONI DELLO STATO SUL FONDO PER GLI INVESTIMENTI E L'OCCUPAZIONE - POTENZIAMENTO STRUTTURE TRASPORTI E NAVIGAZIONE INTERNA	9.140.000.000		9.140.000.000	2/2/2/00/0/00/00
963	ASSEGNAZIONI STATALI SUL FONDO PER L'INVESTIMENTO E L'OCCUPAZIONE 1983. PROGETTO IRRIGAZIONE PIANURA VENETO CENTRALE.	6.795.050.000		6.795.050.000	2/2/2/00/0/00/00
966	ASSEGNAZIONE DELLO STATO SUL FONDO PER GLI INVESTIMENTI E L'OCCUPAZIONE - PORTUALITA' TERRITORIO POLESANO(L.R. 24.7.1984, N. 34 )	1.500.000.000		1.500.000.000	2/2/2/00/0/00/00
970	ASSEGNAZIONE STATALE SUL FONDO PER L'INVESTIMENTO E L'OCCUPAZIONE 1984-IDROVIA FISEROPOLI DI LEVANTE.	27.083.600.000		27.083.600.000	2/2/2/00/0/00/00

ENTRATA TIT. 02 CAT. 02 SEZ. 02



CAPITOLO		RESIDUI PRESUNTI	PREVISIONI DI COMPETENZA	PREVISIONI DI CASSA	CODICE E NOTE
numero	denominazione				
980	ASSEGNAZIONE STATALE PER GLI INTERVENTI DI COMPETENZA REGIONALE PER LA SALVAGUARDIA DI VE NEZIA (LEGGE 29.11.1984,N.798)	29.700.000.000	2.000.000.000	31.700.000.000	2/2/2/00/0/00/00
991	ASSEGNAZIONE STATALE SUL FONDO PER GLI INVESTIMENTI E L'OCUPAZIONE 1985 - LINEA NAVIGABILE FISSERO TARTARO -	3.274.400.000		3.274.400.000	2/2/2/00/0/00/00
993	ASSEGNAZIONE STATALE SUL FONDO PER GLI INVESTIMENTI E L'OCUPAZIONE 1985 - DISINQUINAMENTO DELLA LAGUNA VENETA -	4.950.809.000		4.950.809.000	2/2/2/00/0/00/00
994	ASSEGNAZIONE STATALE SUL FONDO PER GLI INVESTIMENTI E L'OCUPAZIONE 1985 - DISINQUINAMENTO BACINO DEL GORIZONE -	27.534.134.000		27.534.134.000	2/2/2/00/0/00/00
995	ASSEGNAZIONE STATALE SUL FONDO PER GLI INVESTIMENTI E L'OCUPAZIONE 1985 - SISTEMAZIONE IDRAULICA DESE SILE -	2.377.948.000		2.377.948.000	2/2/2/00/0/00/00
°	TOTALE SEZIONE 02	545.729.240.000	2.000.000.000	547.729.240.000	
**	RIEPILOGO CATEGORIA 02				
**	SEZIONE 02	545.729.240.000	2.000.000.000	547.729.240.000	
**	TOTALE CATEGORIA 02	545.729.240.000	2.000.000.000	547.729.240.000	
	CATEGORIA 03				
	ALTRE ENTRATE DERIVANTI DA CONTRIBUTI ED ASSEGNAZIONI STATALI				
	SEZIONE 01				
	ENTRATE DERIVANTI DA CONTRIBUTI ED ASSEGNAZIONI STATALI DI PARTE CORRENTE				

ENTRATA TIT. 02 CAT. 03 SEZ. 01

numero	CAPITOLO		RESIDUI PRESUNTI	PREVISIONI DI COMPETENZA	PREVISIONI DI CASSA	CODICE E NOTE
	denominazione					
1402	QUOTA DEL FONDO COMUNE DESTINATA AL FINANZIAMENTO DEL FONDO NAZIONALE TRASPORTI DI PARTE CORRENTE (EX ART. 9 LEGGE N. 151/1981 E ART. 3 LEGGE FINANZIARIA STATO 1993)			380.000.000.000	380.000.000.000	2/3/1/00/0/00/00
1502	ASSEGNAZIONE STATALE PER IL POTENZIAMENTO DEI SERVIZI PUBBLICI PER LE TOSSICODIPENDENZE (LEGGE 26.6.1990, N. 162)		2.614.000.000		2.614.000.000	2/3/1/00/0/00/00
1503	ASSEGNAZIONE STATALE PER L'ACQUISTO DELLA BANCA DATI E PER LA REALIZZAZIONE DEL SISTEMA INFORMATIVO NAZIONALE SULLA FORMAZIONE PROFESSIONALE ( LEGGE 12.11.1988, N. 492)		9.789.160.000		9.789.160.000	2/3/1/00/0/00/00
1504	ASSEGNAZIONE STATALE PER LA REALIZZAZIONE DI CENTRI DI PRIMA ACCOGLIENZA E DI SERVIZI PER STRANIERI IMMIGRATI (LEGGE 30.12.1989, N. 416)		1.745.000.000	2.500.000.000	4.245.000.000	2/3/1/00/0/00/00
1505	ASSEGNAZIONE STATALE PER IL FINANZIAMENTO DEL PIANO PER LO SVILUPPO DI UN SISTEMA INFORMATIVO INTEGRATO PER LA FORMAZIONE PROFESSIONALE (LEGGE 12.11.1988, N. 492)		1.084.000.000		1.084.000.000	2/3/1/00/0/00/00
1510	ASSEGNAZIONE STATALE DI CUI ALLA LEGGE 29.1.1992, N. 113 RELATIVA ALL'OBBLIGO PER I COMUNI DI PORRE A DIMORA UN ALBERO PER OGNI NEONATO		351.000.000	351.000.000	702.000.000	2/3/1/00/0/00/00 VEDI CAP. 13014/S
1600	ASSEGNAZIONE STATALE PER PRESTAZIONI ECONOMICHE A FAVORE DI CITTADINI AFFETTI DA TUBERCOLOSI E NON ASSISTITI DALL'INPS AI SENSI DELL'ART.5 DELLA LEGGE 4.3.1987, N. 88		250.000.000	500.000.000	750.000.000	2/3/1/00/0/00/00

ENTRATA TIT. 02 CAT. 03 SEZ. 01

CAPITOLO		RESIDUI PRESUNTI	PREVISIONI DI COMPETENZA	PREVISIONI DI CASSA	CODICE E NOTE
numero	denominazione				
1605	ASSEGNAZIONE STATALE PER L'AS SISTENZA, L'INTEGRAZIONE SOCIA LE E I DIRITTI DELLE PERSONE HANDICAPPATE (LEGGE 5.2.1992, N. 104)	3.000.000.000	3.274.000.000	6.274.000.000	2/3/1/00/0/00/00
1800	ASSEGNAZIONE STATALE PER ATTUA ZIONE PROGRAMMA DI VIGILANZA COSTIERA E PER LA PREVENZIONE ED IL CONTROLLO DEGLI INQUINA MENTI DEL MARE DI CUI ALLA LEG GE 31.12.1982, N. 979 E ART. 3 LEGGE 4.8.1989, N. 283	100.000.000	523.000.000	623.000.000	2/3/1/00/0/00/00
1810	ASSEGNAZIONE STATALE PER IL FI NANZIAMENTO DEL PIANO DEGLI IN TervenTi RELATIVI ALLA RACCOL TA E ALLO SMALTIMENTO DEL MATE RIALE ORGANICO RIVERSATO SUGLI ARENILI DEL MARE ADRIATICO (LEGGE 19.3.1990, N. 57)	1.000.000.000		1.000.000.000	2/3/1/00/0/00/00
1813	ASSEGNAZIONE STATALE PER LA REALIZZAZIONE DI OPERE PUBBLI- CHE E SERVIZI SOCIALI NEI CO- MUNI GRAVATI DA SERVIZI' MILI- TARI (LEGGE 2-5-1990 N. 104, ART. 4, COMMA 2)	792.540.000	2.377.000.000	3.169.540.000	2/3/1/00/0/00/00
*	TOTALE SEZIONE 01	20.725.700.000	389.525.000.000	410.250.700.000	
2010	SEZIONE 02 ENTRATE DERIVANTI DA CONTRIBU TI ED ASSEGNAZIONI STATALI IN CONTO CAPITALE  QUOTA REGIONALE EX D.L. 24.2. 1975, N.26, CONVERTITO NELLA LEGGE 23.4.1975, N.125, PER CONCORSI NEGLI INTERESSI SU MUTUI PER OPERE DI MIGLIORAMEN TO FONDARIO		1.305.000.000	1.305.000.000	2/3/2/00/0/00/00

ENTRATA TIT. 02 CAT. 03 SEZ. 02

numero	CAPITOLO		RESIDUI PRESUNTI	PREVISIONI DI COMPETENZA	PREVISIONI DI CASSA	CODICE E NOTE
	denominazione					
2012	ASSEGNAZIONE STATALE PER IL FINANZIAMENTO DEL PROGETTO RELATIVO ALLA REALIZZAZIONE DELLA CARTA GEOMORFOLOGICA REGIONALE AI SENSI DELL'ART. 18, LETT. G), COMMA 1°, DELLA LEGGE 11.3.88, N. 67		210.000.000		210.000.000	2/3/2/00/0/00/00
2014	ASSEGNAZIONE STATALE PER IL FINANZIAMENTO DEL PROGETTO RELATIVO ALLA REALIZZAZIONE DELLA CARTA GEOLOGICA REGIONALE (ART. 14 - COMMI 1 E 2 - LEGGE 28.8.1990, N. 305)		1.720.000.000		1.720.000.000	2/3/2/00/0/00/00
2020	ASSEGNAZIONE STATALE PER INCENTIVI PER LO SVILUPPO DELLA COOPERAZIONE ECONOMICA INTERNAZIONALE NELLE ZONE DI CONFINE (LEGGE 9.1.1991 N.19 E ART. 1 COMMA 14 DEL D.L. 20.5.1993, N. 149, CONVERTITO NELLA LEGGE 19.07.1993, N. 237)		20.000.000.000	30.000.000.000	50.000.000.000	2/3/2/00/0/00/00
2025	ASSEGNAZIONE STATALE PER IL CONSOLIDAMENTO, I RESTAURI, LA MANUTENZIONE STRAORDINARIA E LA VALORIZZAZIONE DELLE VILLE VENETE (LEGGE 25.7.91, N. 233)		15.000.000.000		15.000.000.000	2/3/2/00/0/00/00
2210	NUOVE NORME PER IL FONDO DI SOLIDARIETA' NAZIONALE IN AGRICOLTURA (LEGGE 15.10.1981, N. 590 E LEGGE 13.5.1985, N. 198)		2.770.500.000	23.900.000.000	23.900.000.000	2/3/2/00/0/00/00
2390	ASSEGNAZIONE PER IL FINANZIAMENTO DELLE COMUNITA MONTANE (LEGGE 11.3.1975, N.72 E LEGGE N.93/1981)		2.401.800.000	500.000	2.771.000.000	2/3/2/00/0/00/00
2391	ASSEGNAZIONI STATALI PER IL FINANZIAMENTO DI INTERVENTI DI SORVEGLIANZA E VALORIZZAZIONE AMBIENTALE DI CUI ALLA L.8.7.1986, N. 349 E ART. 18 COMMA 1, LETT. F) DELLA L. 11.3.1988, N.67.		2.401.800.000		2.401.800.000	2/3/2/00/0/00/00

ENTRATA TIT. 02 CAT. 03 SEZ. 02

CAPITOLO		RESIDUI PRESUNTI	PREVISIONI DI COMPETENZA	PREVISIONI DI CASSA	CODICE E NOTE
numero	denominazione				
2392	ASSEGNAZIONI STATALI PER IL FINANZIAMENTO DI PROGETTI DI EDUCAZIONE NATURALISTICO-AMBIENTALE PREVISTI DALL'ART. 5 - COMM. A 6. DELLA LEGGE 22/12/1986 N. 910.	53.000.000		53.000.000	2/3/2/00/0/00/00
2405	ASSEGNAZIONE STATALE PER CONTRIBUTI IN C/INTERESSI PER INTERVENTI DI EDILIZIA RESIDENZIALE AI SENSI DELL'ART. 3 LETT. O) DELLA LEGGE 5.8.1978, N. 457		102.000.000	102.000.000	2/3/2/00/0/00/00
2406	ASSEGNAZIONE STATALE PER EDILIZIA CONVENZIONATA ED AGEVOLATA (ART. 36 L. 5.8.1978, N. 457)	46.000.000.000	59.976.000.000	105.976.000.000	2/3/2/00/0/00/00 ACCORPA CAP. 2417/E
2408	ASSEGNAZIONE STATALE PER L'EDILIZIA RURALE - ART.37 LEGGE 5.8.1978, N.457 -	300.000.000	1.907.000.000	2.207.000.000	2/3/2/00/0/00/00
2410	ASSEGNAZIONE STATALE PER L'EDILIZIA CONVENZIONATA ED AGEVOLATA - COMPLETAMENTO PROGRAMMI - ART. 38 LEGGE 5.8.1978, N. 457		834.000.000	834.000.000	2/3/2/00/0/00/00
2411	ASSEGNAZIONE STATALE PER FINANZIAMENTO DI MAGGIORI ONERI SU MUTUI CONCESSI AI SENSI DEGLI ARTT. 36 E 38 DELLA LEGGE N. 457/78	600.000.000	5.759.000.000	6.359.000.000	2/3/2/00/0/00/00
2412	ASSEGNAZIONE STATALE PER L'EDILIZIA CONVENZIONATA - ART. 9 LEGGE 15.2.1980, N. 25	6.000.000.000	3.730.000.000	9.730.000.000	2/3/2/00/0/00/00
2505	ASSEGNAZIONE STATALE PER LA REALIZZAZIONE DEL SISTEMA IDROVIARIO PADANO - VENETO AI SENSI DELL'ART. 6 DELLA LEGGE 29.11.1990, N. 380	25.000.000.000	4.000.000.000	29.000.000.000	2/3/2/00/0/00/00

numero	CAPITOLO		RESIDUI PRESUNTI	PREVISIONI DI COMPETENZA	PREVISIONI DI CASSA	CODICE E NOTE
	denominazione					
2662	ASSEGNAZIONE STATALE PER RIPRI STINO OPERE PUBBLICHE DANNEG GIATE DA AVVERSITA' ATMOSFERI CHE DEGLI ANNI 1986-1987 (ART. 5 LEGGE 27.3.1987, N.120; ART. 1 LEGGE 10.11.1987, N.470 ED ART. 4 D.L. 19.3.1988, N.85)		30.439.300.000		30.439.300.000	2/3/2/00/0/00/00
2663	ASSEGNAZIONE STATALE PER LA RE DAZIONE DEI PIANI DI BONIFICA DI AREE INQUINATE E PER LA REA LIZZAZIONE DI OPERE DI BONIFI CA AI SENSI DELLA LEGGE 29.10. 1987, N. 441		3.834.422.000		3.834.422.000	2/3/2/00/0/00/00
2664	ASSEGNAZIONE DELLO STATO IN SO STITUZIONE DELL'IMPOSTA DI SOG GIORNO SOPPRESSA DALL'ART. 10 DEL D.L. 2.3.1989, N. 66 CON VERTITO NELLA LEGGE 24.4.1989, N. 144 (D.L. 18.1.1993, N. 8 CONVERTITO NELLA LEGGE 19.3. 1993, N. 68)		20.000.000.000		20.000.000.000	2/3/2/00/0/00/00
2668	ASSEGNAZIONE STATALE PER CON TRIBUTI IN C/CAPITALE FINALIZ ZATI ALLA REALIZZAZIONE DI STRUTTURE TURISTICO-RICETTIVE DI CUI AGLI ARTT. 1 E 2 DEL D. L. 4.11.1988 N. 455, CONVERTI TO NELLA LEGGE 30.12.1988, N. 556		874.000.000		874.000.000	2/3/2/00/0/00/00
2669	ASSEGNAZIONE STATALE PER CON TRIBUTI IN C/INTERESSI FINALIZ ZATI ALLA REALIZZAZIONE DI STRUTTURE TURISTICO-RICETTIVE, DI CUI AGLI ARTT. 1 E 2 DEL D. L. 4.11.1988 N. 455, CONVERTI TO NELLA LEGGE 30.12.1988, N. 556			608.200.000	608.200.000	2/3/2/00/0/00/00

ENTRATA TIT. 02 CAT. 03 SEZ. 02

numero	CAPITOLO		RESIDUI PRESUNTI	PREVISIONI DI COMPETENZA	PREVISIONI PI CASSA	CODICE E NOTE
	denominazione					
2670	ASSEGNAZIONE STATALE PER LA CONCESSIONE AI CITTADINI DEL BUONO CASA - INTERVENTO IN CONTO CAPITALE (ARTT. 3 E 5 BIS LEGGE 5.4.1985, N. 118)		723.690.000		723.690.000	2/3/2/00/0/00/00
2675	ASSEGNAZIONE STATALE PER MUTUI AGEVOLATI PER INTERVENTI IN EDILIZIA AI SENSI DELLA LEGGE N. 94/1982 (ART. 2-12, COMMA E ART. 5 BIS LEGGE 5.4.85, N. 118)		7.000.000.000	5.000.000.000	12.000.000.000	2/3/2/00/0/00/00
2700	ASSEGNAZIONE STATALE PER RICOSTRUZIONE E RIPARAZIONE FABBRICATI DISTRUTTI O DANNEGGIATI DA EVENTI BELLICI O DA RAPPRESAGLIE NAZIFASCISTE			60.000.000	60.000.000	2/3/2/00/0/00/00
2740	ASSEGNAZIONE STATALE PER LA SISTEMAZIONE IDROGEOLOGICA DEL BACINO DEL TORRENTE MAE, - CO MUNE DI FORNO DI ZOLDO - AI SENSI DELL'ART. 3, COMMA 21, DELLA LEGGE 28.10.1986, N. 730		30.000.000.000		30.000.000.000	2/3/2/00/0/00/00
2744	ASSEGNAZIONE STATALE PER IL FINANZIAMENTO DI INTERVENTI PER IL DISINQUINAMENTO DELL'AREA PADANA AI SENSI DELL'ART. 18 DELLA LEGGE 11.3.1988, N. 67		18.500.000.000		18.500.000.000	2/3/2/00/0/00/00
2745	ASSEGNAZIONE STATALE PER IL FINANZIAMENTO DI PROGETTI SPERIMENTALI PER L'ABBATTIMENTO DEL FOSFORO E LA DEFOSFATAZIONE BIOLOGICA DEGLI IMPIANTI DI DEPURAZIONE DI FUSINA, JESOLO E PESCHIERA DEL GARDA AI SENSI DELLA LEGGE 24.1.1986, N. 7		2.475.000.000		2.475.000.000	2/3/2/00/0/00/00
2748	ASSEGNAZIONE STATALE PER OPERE DI TRATTAMENTO E POTABILIZZAZIONE DELLE ACQUE INQUINATE DEL FIUME ADIGE AI SENSI DELL'ART. 17 DEL D.L. 31.8.1987, N. 361 CONV. IN L. 29.10.1987, N. 441		6.000.000.000		6.000.000.000	2/3/2/00/0/00/00

numero	CAPITOLO		RESIDUI PRESUNTI	PREVISIONI DI COMPETENZA	PREVISIONI DI CASSA	CODICE E NOTE
	denominazione					
2751	ASSEGNAZIONE STATALE PER INTERVENTI URGENTI NEI TERRITORI DEI COMUNI DI VALLADA AGORDI NA. VOLTAGO AGORDINO E ZOLDO ALTO, AI SENSI DELL'ART. 1 DELLA LEGGE 27.3.1987, N.120		3.800.000.000		3.800.000.000	2/3/2/00/0/00/00
2752	ASSEGNAZIONE DELLO STATO PER IL FINANZIAMENTO DI INTERVENTI ATTI A FRONTEGGIARE L'EMERGENZA IDRICA CONSEGUENTE ALL'INQUINAMENTO DEL FIUME ADIGE AI SENSI DELL'ORDINANZA N. 1824/F PC DEL 17.11.1989 DEL MINISTRO PER IL COORDINAMENTO DELLA PROTEZIONE CIVILE		1.800.000.000		1.800.000.000	2/3/2/00/0/00/00
2753	ASSEGNAZIONE STATALE PER INTERVENTI DI SISTEMAZIONE IDROGEOLOGICA NEL COMUNE DI VELO D'ASTICO AI SENSI DELL'ART. 1 DELLA LEGGE 27.3.1987, N. 120		1.000.000.000		1.000.000.000	2/3/2/00/0/00/00
2757	ASSEGNAZIONI DELLO STATO PER LA LOTTA ALL'EUTROFIZZAZIONE DELLE ACQUE COSTIERE DEL MARE ADRIATICO E PER L'ELIMINAZIONE DEGLI EFFETTI (ART. 2/BIS, COMMA 5, DELLA LEGGE 4.8.1989, N. 283)		68.695.000.000		68.695.000.000	2/3/2/00/0/00/00
2758	ASSEGNAZIONE STATALE PER INTERVENTI DI SISTEMAZIONE IDROGEOLOGICA NEL COMUNE DI CHIES D'ALPAGO AI SENSI DELLE LEGGI 27.3.1987, N. 120 E 3.7.1991, N. 195 (ORDINANZE N. 2158/FPC DEL 9.8.1991 E N. 2262 DEL 7.5.1992)		5.500.000.000		5.500.000.000	2/3/2/00/0/00/00
2759	ASSEGNAZIONE STATALE PER IL DI SINGUINAMENTO DELLE RISORSE IDRICHE DESTINATE ALL'APPROVVISGIONAMENTO IDROPOTABILE AI SENSI DELL'ART. 9 DEL D.L. 5.2.1990, N. 16, CONVERTITO NELLA LEGGE 5.4.1990, N. 71		229.000.000.000		229.000.000.000	2/3/2/00/0/00/00

ENTRATA TIT. 02 CAT. 03 SEZ. 02



numero	CAPITOLO		RESIDUI PRESUNTI	PREVISIONI DI COMPETENZA	PREVISIONI DI CASSA	CODICE E NOTE
	denominazione					
2770	ASSEGNAZIONI STATALI PER ATTUAZIONE INTERVENTI PER FRONTEGGIARE L'EMERGENZA IDRICA NELLA REGIONE VENETO AI SENSI DELL'ORDINANZA N.1956/FPC DEL 22.6.1990 DEL MINISTRO PER IL COORDINAMENTO DELLA PROTEZIONE CIVILE		8.160.000.000		8.160.000.000	2/3/2/00/0/00/00
2771	ASSEGNAZIONE STATALE PER PROVVIDENZE ALLE IMPRESE CON SEDE NEI COMUNI DI CUI ALLA LETT.B) DELL'ART. 1 DELLA LEGGE 19.11.1987, N. 470 ( ORDINANZA N. 2141/FPC DEL 7.6.1991)		1.464.502.000		1.464.502.000	2/3/2/00/0/00/00
2772	ASSEGNAZIONE STATALE PER INTERVENTI URGENTI CONSEGUENTI ALLE ECCEZIONALI AVVERSITA' ATMOSFERICHE VERIFICATE DAL LUGLIO 1990 AL GENNAIO 1991, DI CUI ALL'ART. 5 - COMMA 1 - DEL D.L. N. 142/1991 CONVERTITO NELLA LEGGE 3.7.1991, N. 195 ( ORDINANZA N. 2183/FPC DEL 4.12.91)		4.500.000.000		4.500.000.000	2/3/2/00/0/00/00
2780	ASSEGNAZIONE DELLO STATO PER L'ATTUAZIONE DEL PROGRAMMA TRIENNALE 1989-91 PER LA TUTELA AMBIENTALE AI SENSI DELLO ART.2 BIS DELLA LEGGE 4.8.89, N. 283		16.900.000.000		16.900.000.000	2/3/2/00/0/00/00
2781	ASSEGNAZIONE DELLO STATO PER L'ATTUAZIONE DEL PROGRAMMA TRIENNALE 1989-91 PER LA TUTELA AMBIENTALE AI SENSI DELLO ART.6 DELLA LEGGE 28.8.89, N. 805		20.000.000.000		20.000.000.000	2/3/2/00/0/00/00
2783	ASSEGNAZIONE DELLO STATO PER L'ATTUAZIONE DEL PROGRAMMA TRIENNALE 1989-91 PER LA TUTELA AMBIENTALE AI SENSI DELLO ART.5 DELLA LEGGE 24.3.87, N. 119		600.000.000		600.000.000	2/3/2/00/0/00/00
	TOTALE	SEZIONE 02	601.321.214.000	137.181.700.000	738.502.914.000	

ENTRATA TIT. 02 CAT. 03 SEZ. 03

numero	CAPITOLO		RESIDUI PRESUNTI	PREVISIONI DI COMPETENZA	PREVISIONI DI CASSA	CODICE E NOTE
	denominazione					
	SEZIONE 03 ENTRATE DERIVANTI DA FONDI STA TALI FONDI COMUNITARI E DAL FONDO DI ROTAZIONE PER L'ATTUA ZIONE DI DIRETTIVE COMUNITARIE					
2900	ASSEGNAZIONE DEL F.E.R.S. PER LA REALIZZAZIONE DEL PROGRAMMA VENETO DI CUI AL REG.TO C.E.E. N. 2052/88 - OBIETTIVO 2		2.000.000.000		2.000.000.000	2/3/3/00/0/00/00
2903	ASSEGNAZIONE DEL F.S.E. PER LA REALIZZAZIONE DEL PROGRAMMA VE NETO DI CUI AL REG.TO C.E.E. N . 2052/88 - OBIETTIVO 2		367.000.000		367.000.000	2/3/3/00/0/00/00
2905	ASSEGNAZIONE DEL F.D.R. PER LA REALIZZAZIONE DEL PROGRAMMA VENETO DI CUI AL REG.TO C.E.E. N. 2052/88 - OBIETTIVO 2		5.000.000.000		5.000.000.000	2/3/3/00/0/00/00
2906	ASSEGNAZIONE DEL F.E.R.S. PER LA REALIZZAZIONE DEL PROGRAMMA VENETO DI CUI AL REG.TO C.E.E. N. 2052/88 - OBIETTIVO 2 SECON DA FASE		8.000.000.000		8.000.000.000	2/3/3/00/0/00/00
2907	ASSEGNAZIONE DEL F.D.R. PER LA REALIZZAZIONE DEL PROGRAMMA VENETO DI CUI AL REG.TO C.E.E. N. 2052/88 - OBIETTIVO 2 SECON DA FASE		9.000.000.000		9.000.000.000	2/3/3/00/0/00/00
2908	ASSEGNAZIONE DEL F.S.E. PER LA REALIZZAZIONE DEL PROGRAMMA VENETO DI CUI AL REG.TO C.E.E. N. 2052/88 - OBIETTIVO 2 SECON DA FASE		1.000.000.000		1.000.000.000	2/3/3/00/0/00/00
2920	CONTRIBUTO DEL F.S.E. PER L'AT TUAZIONE DI CORSI DI FORMAZIO NE PROFESSIONALE - REG.TO CEE N. 2052/88 - OBIETTIVI 3 E 4		40.000.000.000		40.000.000.000	2/3/3/00/0/00/00

ENTRATA TIT. 02 CAT. 03 SEZ. 03

CAPITOLO		RESIDUI PRESUNTI	PREVISIONI DI COMPETENZA	PREVISIONI DI CASSA	CODICE E NOTE
numero	denominazione				
2925	CONTRIBUTO DEL F.D.R. PER L'ATTUAZIONE DI CORSI DI FORMAZIONE PROFESSIONALE AI SENSI ART. 25 LEGGE N. 845/78 E LEGGE 16. 4. 1987. N. 183 - REG.TO CEE N. 2052/88 - OBIETTIVI 3 E 4	40.000.000.000		40.000.000.000	2/3/3/00/0/00/00
2940	ASSEGNAZIONE DEL F.S.E. PER LA REALIZZAZIONE DEL PROGRAMMA VENETO DI CUI AL REG.TO CEE N. 2052/88 - OBIETTIVO 5/B	5.500.000.000		5.500.000.000	2/3/3/00/0/00/00
2945	ASSEGNAZIONE SUL F.D.R. PER LA REALIZZAZIONE DEL PROGRAMMA VENETO DI CUI AL REG.TO CEE N. 2052/88 - OBIETTIVO 5/B	50.000.000.000		50.000.000.000	2/3/3/00/0/00/00
2950	ASSEGNAZIONE DEL F.E.R.S. PER LA REALIZZAZIONE DEL PROGRAMMA VENETO DI CUI AL REG.TO CEE N. 2052/88 - OBIETTIVO 5/B	20.000.000.000	2.801.000.000	22.801.000.000	2/3/3/00/0/00/00 V. CAP. 84615/S
2952	ASSEGNAZIONE DEL F.D.R. PER LA REALIZZAZIONE DEL PROGETTO "PERIFRA"	500.000.000		500.000.000	2/3/3/00/0/00/00
2955	ASSEGNAZIONI F.E.O.G.A. PER L'ATTUAZIONE DEL PROGRAMMA VENETO DI CUI AL REG.TO CEE N. 2052/88 - OBIETTIVO 5/B	20.000.000.000	15.009.000.000	35.009.000.000	2/3/3/00/0/00/00 V. CAP. 84620/S
2957	ASSEGNAZIONE C.E.E. FERS PER LA REALIZZAZIONE DEL PROGRAMMA STRIDE, DI CUI ALLA COMUNICAZIONE C (90) 1562	400.000.000		400.000.000	2/3/3/00/0/00/00
2959	ASSEGNAZIONE C.E.E. FSE PER LA REALIZZAZIONE DEL PROGRAMMA STRIDE, DI CUI ALLA COMUNICAZIONE C (90) 1562	200.000.000		200.000.000	2/3/3/00/0/00/00
2960	ASSEGNAZIONE F.E.S.R. PER L'ATTUAZIONE DEL PROGRAMMA OPERATIVO INTERREG DI CUI AL REG.TO C.E.E. N. 4253/88	500.000.000		500.000.000	2/3/3/00/0/00/00

numero	CAPITOLO		RESIDUI PRESUNTI	PREVISIONI DI COMPETENZA	PREVISIONI DI CASSA	CODICE E NOTE
	denominazione					
2961	ASSEGNAZIONE SUL F.D.R. PER LA REALIZZAZIONE DEL PROGRAMMA STRIDE, DI CUI ALLA COMUNICAZIONE C (90) 1562		100.000.000		100.000.000	2/3/3/00/0/00/00
2965	ASSEGNAZIONE SUL F.D.R. (EX LEGGE N. 183/87) PER L'ATTUAZIONE DEL PROGRAMMA OPERATIVO INTERREG DI CUI AL REG.TO C.E.E. N. 4253/88		1.000.000.000		1.000.000.000	2/3/3/00/0/00/00
2967	ASSEGNAZIONE DEL FERS PER LA REALIZZAZIONE DEL PROGRAMMA ENVIREG DI CUI ALLA COMUNICAZIONE CEE N. C(90) 115		2.600.000.000		2.600.000.000	2/3/3/00/0/00/00
2968	ASSEGNAZIONE DEL F.D.R. PER LA REALIZZAZIONE DEL PROGETTO ARSENALE DI CUI AL REGOLAMENTO COMUNITARIO 4254/88 ART.10		3.600.000.000	1.800.000.000	1.800.000.000	2/3/3/00/0/00/00 VEDI CAP. 84679/S
2969	ASSEGNAZIONE DEL FERS PER LA REALIZZAZIONE DEL PROGETTO ARSENALE DI CUI AL REG. CEE N. 4254/88 ART. 10		3.600.000.000	1.520.000.000	5.120.000.000	2/3/3/00/0/00/00
2970	ASSEGNAZIONI STATALI PER IL FINANZIAMENTO DEGLI INTERVENTI PREVISTI DAI REGOLAMENTI COMUNITARI IN AGRICOLTURA IN MATERIA DI AZIONI STRUTTURALI (EX ART. 5 LEGGE N. 752/86 E LEGGE 16.4.1987, N. 183)		30.000.000.000	25.199.000.000	55.199.000.000	2/3/3/00/0/00/00
2971	ASSEGNAZIONE DEL FERS PER LA REALIZZAZIONE DEL PROGRAMMA COMUNITARIO RETEX		1.100.000.000		1.100.000.000	2/3/3/00/0/00/00
2972	ASSEGNAZIONE DEL F.D.R. PER LA REALIZZAZIONE DEL PROGRAMMA RETEX		1.000.000.000		1.000.000.000	2/3/3/00/0/00/00

ENTRATA TIT. 02 CAT. 03 SEZ. 03

CAPITOLO		RESIDUI PRESUNTI	PREVISIONI DI COMPETENZA	PREVISIONI DI CASSA	CODICE E NOTE
numero	denominazione				
2975	ASSEGNAZIONE DELLA C.E.E. PER L'ATTUAZIONE DEGLI INTERVENTI RELATIVI AL P.I.M. ACQUACOLTURA DI CUI AL REG.TO C.E.E. N. 2088 DEL 23.7.1985	10.000.000.000		10.000.000.000	2/3/3/00/0/00/00
2976	ASSEGNAZIONE DEL F.D.R. PER LE INIZIATIVE COMUNITARIE DI SPERIMENTAZIONE, ASSISTENZA TECNICA, SVILUPPO DI COLLABORAZIONE TRA REGIONI	400.000.000		400.000.000	2/3/3/00/0/00/00
2977	ASSEGNAZIONE DELLA COMUNITA' EUROPEA PER INIZIATIVE COMUNI TARIE DI SPERIMENTAZIONE, ASSISTENZA TECNICA SVILUPPO DI COLLABORAZIONE TRA REGIONI	450.000.000	100.000.000	550.000.000	2/3/3/00/0/00/00 VEDI CAP. 84676/S
2978	ASSEGNAZIONE DEL "LIFE" PER LA REALIZZAZIONE DEL PROGETTO HA BITAT DELTA PO		855.000.000	855.000.000	2/3/3/00/0/00/00 VEDI CAP. 84674/S
2979	ASSEGNAZIONE DELLA COMUNITA' EUROPEA DEL PROGRAMMA QUADRO PER LA RICERCA SCIENTIFICA E TECNOLOGICA		472.000.000	472.000.000	2/3/3/00/0/00/00 VEDI CAP. 84675/S
2980	ASSEGNAZIONE DELLO STATO PER L'ATTUAZIONE DEGLI INTERVENTI RELATIVI AL P.I.M. ACQUACOLTURA DI CUI AL REG.TO C.E.E. N. 2088 DEL 23.7.1985	30.000.000.000		30.000.000.000	2/3/3/00/0/00/00
2985	ASSEGNAZIONE DEL F.E.R.S. PER LA REALIZZAZIONE DEL PROGRAM MA VENETO "RENAVAL"	2.000.000.000		2.000.000.000	2/3/3/00/0/00/00
2986	ASSEGNAZIONE DEL F.D.R. PER LA REALIZZAZIONE DEL PROGRAMMA VENETO "RENAVAL"	1.000.000.000		1.000.000.000	2/3/3/00/0/00/00
3001	ASSEGNAZIONE DEL F.D.R. PER LA REALIZZAZIONE DEL PROGRAMMA DI CUI AL REGOLAMENTO C.E.E. N. 2081/93 OB.2		1.408.000.000	1.408.000.000	2/3/3/00/0/00/00 V. CAP. 84723/S

ENTRATA TIT. 02 CAT. 03 SEZ. 03

numero	CAPITOLO		RESIDUI PRESUNTI	PREVISIONI DI COMPETENZA	PREVISIONI DI CASSA	CODICE E NOTE
	denominazione					
3002	ASSEGNAZIONE DEL F.S.E. PER LA REALIZZAZIONE DEL PROGRAMMA DI CUI AL REGOLAMENTO COMUNITARIO N. 2081/93 OB.2		1.440.000.000	1.440.000.000	1.440.000.000	2/3/3/00/0/00/00 V. CAP. 84725/S
3010	CONTRIBUTO DEL F.S.E. PER L'ATTUAZIONE DI CORSI DI FORMAZIONE PROFESSIONALE - REGOLAMENTO C.E.E. N. 2081/93 OB.3		36.900.000.000	36.900.000.000	36.900.000.000	2/3/3/00/0/00/00 V. CAP. 84727/S
3011	CONTRIBUTO DEL F.D.R. PER L'ATTUAZIONE DI CORSI DI FORMAZIONE PROFESSIONALE AI SENSI DELL'ART.25 DELLA LEGGE 845/78 E LEGGE 16.4.1987 N.183 - REGOLAMENTO C.E.E. N. 2081/93 OB.3		36.080.000.000	36.080.000.000	36.080.000.000	2/3/3/00/0/00/00 V. CAP. 84729/S
3012	CONTRIBUTO DEL F.S.E. PER L'ATTUAZIONE DI CORSI DI FORMAZIONE PROFESSIONALE -REGOLAMENTO C.E.E. N. 2081/93 -OB. 4		12.150.000.000	12.150.000.000	12.150.000.000	2/3/3/00/0/00/00 V. CAP. 84731/S
3013	CONTRIBUTO DEL F.D.R. PER L'ATTUAZIONE DI CORSI FORMAZIONE PROFESSIONALE AI SENSI DELL'ART. 25 LEGGE 845/78 E LEGGE 16.4.1987 N. 183 -REGOLAMENTO C.E.E. N.2081/93 OB. 4		11.880.000.000	11.880.000.000	11.880.000.000	2/3/3/00/0/00/00 V. CAP. 84733/S
3020	ASSEGNAZIONE DEL F.S.E. PER LA REALIZZAZIONE DI CUI AL REGOLAMENTO C.E.E. N. 2081/93 OB. 5B		5.400.000.000	5.400.000.000	5.400.000.000	2/3/3/00/0/00/00 V. CAP. 84735/S
3021	ASSEGNAZIONE DEL F.D.R. PER LA REALIZZAZIONE DEL PROGRAMMA DI CUI AL REGOLAMENTO C.E.E. N. 2081/93 OB. 5B		5.280.000.000	5.280.000.000	5.280.000.000	2/3/3/00/0/00/00 V. CAP. 84737/S
°	TOTALE SEZIONE 03		285.717.000.000	158.294.000.000	444.011.000.000	
°	SEZIONE 05 ENTRATE DI PARTE CORRENTE DERIVANTI DA FONDO SANITARIO NAZIONALE					

ENTRATA TIT. 02 CAT. 03 SEZ. 05

CAPITOLO		RESIDUI PRESUNTI	PREVISIONI DI COMPETENZA	PREVISIONI DI CASSA	CODICE E NOTE
numero	denominazione				
4019	PROVENTI DERIVANTI DALLA RISCOSSIONE PER CONTRIBUTI SANI TARI DA DESTINARE AL FINANZIAMENTO DEL FONDO SANITARIO DI PARTE CORRENTE AI SENSI DELL'ART. 1 LETT. I) DELLA LEGGE 23.10.1992, N. 421		4.197.000.000.000	4.197.000.000.000	2/3/5/00/0/00/00
4020	QUOTA DEL FONDO COMUNE DESTINATA AL FINANZIAMENTO DELLA QUOTA REGIONALE DEL FONDO SANITARIO NAZIONALE DI PARTE CORRENTE DI CUI AL III COMMA ART. 52 DELLA LEGGE 23.12.78, N. 833	100.000.000.000	2.540.000.000.000	2.640.000.000.000	2/3/5/00/0/00/00
4021	QUOTA FONDO SANITARIO NAZIONALE DI PARTE CORRENTE PER IL FINANZIAMENTO DELL'ISTITUTO ZOPROFILATTICO SPERIMENTALE DELLE VENEZIE AI SENSI DELL'ART. 12 - COMMA II PUNTO D) - DEL DECRETO LEG. VO DI ATTUAZIONE DELLA LEGGE DELEGA 23.10.1992, N. 421		17.113.000.000	17.113.000.000	2/3/5/00/0/00/00
4040	QUOTA REGIONALE DEL FONDO SANITARIO NAZIONALE DI PARTE CORRENTE DESTINATA AL FINANZIAMENTO DEGLI ONERI DI AMMORTAMENTO DEI MUTUI CONTRATTI PER IL PARZIALE RIPIANO DEI CISA' ANZI 1990 DELLE U.L.S. (ART. 3 BIS - LETT. A) - LEGGE 19.11.1990, N. 334)		203.265.000.000	203.265.000.000	2/3/5/00/0/00/00
*	TOTALE SEZIONE 05	100.000.000.000	6.957.378.000.000	7.057.378.000.000	
	SEZIONE 06 ENTRATE IN CONTO CAPITALE DERIVANTI DAL FONDO SANITARIO NAZIONALE				

numero	CAPITOLO		RESIDUI PRESUNTI	PREVISIONI DI COMPETENZA	PREVISIONI DI CASSA	CODICE E NOTE
	denominazione					
4520	QUOTA REGIONALE DEL FONDO SANITARIO NAZIONALE DI PARTE CAPIALE (ART. 52 LEGGE 23.12.78, N. 833 )			24.000.000.000	24.000.000.000	2/3/6/00/0/00/00
4530	QUOTA DEL FONDO SANITARIO NAZIONALE DI PARTE INVESTIMENTO PER FINANZIAMENTO DELL'ISTITUTO ZOOPROFILATTICO SPERIMENTALE DELLE VENEZIE AI SENSI DELL'ART. 12 - COMMA II PUNTO D) DEL DECRETO LEG. VO DI ATTUAZIONE DELLA LEGGE DELEGA 23.10.92 N. 421			1.000.000.000	1.000.000.000	2/3/6/00/0/00/00
o	TOTALE	SEZIONE 06		25.000.000.000	25.000.000.000	
o o	RIEPILOGO CATEGORIA 03					
o o	SEZIONE	01	20.725.700.000	389.525.000.000	410.250.700.000	
o o	SEZIONE	02	601.321.214.000	137.181.700.000	738.502.914.000	
o o	SEZIONE	03	285.717.000.000	158.294.000.000	444.011.000.000	
o o	SEZIONE	05	100.000.000.000	6.957.378.000.000	7.057.378.000.000	
o o	SEZIONE	06		25.000.000.000	25.000.000.000	
o o	TOTALE	CATEGORIA 03	1.007.763.914.000	7.667.378.700.000	8.675.142.614.000	
	CATEGORIA 04 ENTRATE PER L'ESERCIZIO DELLE FUNZIONI DELEGATE					
	SEZIONE 04 ENTRATE IN CONTO CAPITALE PER L'ESERCIZIO DI FUNZIONI DELEGATE					

ENTRATA TIT. 02 CAT. 04 SEZ. 02



numero	CAPITOLO		RESIDUI PRESUNTI	PREVISIONI DI COMPETENZA	PREVISIONI DI CASSA	CODICE E NOTE
	denominazione	sezione				
5660	ASSEGNAZIONI DELLO STATO PER INTERVENTI IN CONTO INTERESSI NEL SETTORE ENERGETICO A NORMA DELLA LEGGE 29.5.1982, N. 308			1.405.000.000	1.405.000.000	2/4/2/00/0/00/00
°	TOTALE	SEZIONE 02		1.405.000.000	1.405.000.000	
°°	RIPILOGO	CATEGORIA 04				
°°	SEZIONE	02		1.405.000.000	1.405.000.000	
°°	TOTALE	CATEGORIA 04		1.405.000.000	1.405.000.000	
°°°	RIPILOGO	TITOLO 02				
°°°	CATEGORIA	01	126.900.895.000		254.698.910.100	
°°°	CATEGORIA	02	545.729.240.000	2.000.000.000	547.729.240.000	
°°°	CATEGORIA	03	1.007.763.914.000	7.667.378.700.000	8.675.142.614.000	
°°°	CATEGORIA	04		1.405.000.000	1.405.000.000	
°°°	TOTALE	TITOLO 02	1.680.394.049.000	7.798.581.715.100	9.478.975.764.100	

ENTRATA TIT. 02 CAT. 04 SEZ. 02

CAPITOLO		RESIDUI PRESUNTI	PREVISIONI DI COMPETENZA	PREVISIONI DI CASSA	CODICE E NOTE
numero	denominazione				
	TITOLO 03 ENTRATE DERIVANTI DA RENDITE PATRIMONIALI, DA UTILI DI ENTI E DI AZIENDE REGIONALI				
	CATEGORIA 01 VENDITA DI BENI E SERVIZI RESI DALLA REGIONE				
	SEZIONE 01 PROVENTI DI SERVIZI RESI DALLA REGIONE				
6020	UFFICI REGIONALI DECENTRATI PROVENTI PER PRESTAZIONI NELLO ESCLUSIVO INTERESSE PRIVATO		10.000.000	10.000.000	3/1/1/00/0/00/00
6050	PROVENTI DERIVANTI DALL'ATTIVITA' DELLE SEGRETERIE DELLE COMMISSIONI PROVINCIALI PER L'ART. 18 L.R. 31.12.1987, N. 67)		10.000.000	10.000.000	3/1/1/00/0/00/00
	TOTALE SEZIONE 01		20.000.000	20.000.000	
	SEZIONE 02 VENDITA DI BENI				
6100	PROVENTI DERIVANTI DAGLI ABBONAMENTI E DALLA VENDITA DEL BOLLETTINO UFFICIALE DELLA REGIONE (L.R. 8.5.1989, N.14)	100.000.000	1.000.000.000	1.100.000.000	3/1/2/00/0/00/00
6110	PROVENTI DERIVANTI DALLA VENDITA E DA INSERZIONI PUBBLICITARIE NEL BOLLETTINO UFFICIALE DELLA REGIONE VENETO - B.U.R. (L.R. 8.5.1989, N. 14)	100.000.000	1.500.000.000	1.600.000.000	3/1/2/00/0/00/00

ENTRATA TIT. 03 CAT. 01 SEZ. 02

X

CAPITOLO		RESIDUI PRESUNTI	PREVISIONI DI COMPETENZA	PREVISIONI DI CASSA	CODICE E NOTE
numero	denominazione				
6120	PROVENTI DERIVANTI DAL CONCOR SO NELLA SPESA PER LA FORMAZIO NE DELLA CARTA TECNICA REGIONA LE E DELLA CARTA GEOMORFOLOGI- CA REGIONALE (L.R. 16.7.1976. N. 28)	20.000.000	150.000.000	170.000.000	3/1/2/00/0/00/00
6130	PROVENTI DERIVANTI DALLA VENDI TA E DA INSERZIONI PUBBLICITA RIE SU RIVISTE, PERIODICI ED ALTRE INIZIATIVE EDITORIALI DELLA GIUNTA REGIONALE (L.R. 10.1.1984, N.5)		10.000.000	10.000.000	3/1/2/00/0/00/00
°	TOTALE SEZIONE 02	220.000.000	2.660.000.000	2.880.000.000	
**	RIEPILOGO CATEGORIA 01		20.000.000	20.000.000	
**	SEZIONE 01				
**	SEZIONE 02	220.000.000	2.660.000.000	2.880.000.000	
**	TOTALE CATEGORIA 01	220.000.000	2.680.000.000	2.900.000.000	
	CATEGORIA 02				
	RENDITE PATRIMONIALI E PROVEN TI DEL DEMANIO				
	SEZIONE 01				
	FITTI (O REDDITI DI TERRENI E FABBRICATI)				
6210	FITTI ATTIVI	50.000.000	500.000.000	550.000.000	3/2/1/00/0/00/00
°	TOTALE SEZIONE 01	50.000.000	500.000.000	550.000.000	
	SEZIONE 04				
	INTERESSI ATTIVI DA ALTRI SOG GETTI				

ENTRATA TIT. 03 CAT. 02 SEZ. 04

numero	CAPITOLO		RESIDUI PRESUNTI	PREVISIONI DI COMPETENZA	PREVISIONI DI CASSA	CODICE E NOTE
	denominazione					
6510	INTERESSI ATTIVI SU FONDO DI CASSA REGIONALE			1.500.000.000	1.500.000.000	3/2/4/00/0/00/00
6520	INTERESSI ATTIVI E DIVIDENDI SU TITOLI, DEPOSITI A GARANZIA E PARTECIPAZIONI AZIONARIE			100.000.000	100.000.000	3/2/4/00/0/00/00
*	TOTALE SEZIONE 04			1.600.000.000	1.600.000.000	
	SEZIONE 05 CANONI					
6610	PROVENTI DA CONCESSIONI SU BE NI DEMANIALI E PATRIMONIALI		50.000.000	600.000.000	650.000.000	3/2/5/00/0/00/00
*	TOTALE SEZIONE 05		50.000.000	600.000.000	650.000.000	
**	RIPILOGO CATEGORIA 02					
**	SEZIONE 01		50.000.000	500.000.000	550.000.000	
**	SEZIONE 04			1.600.000.000	1.600.000.000	
**	SEZIONE 05		50.000.000	600.000.000	650.000.000	
**	TOTALE CATEGORIA 02		100.000.000	2.700.000.000	2.800.000.000	
	CATEGORIA 04 ENTRATE DIVERSE					
	SEZIONE 08 TRASFERIMENTI DA FAMIGLIE					
7830	PROVENTI DERIVANTI DALLE INFRA ZIONI GIA PUNIBILI CON AMMENDA E DEPENALIZZAZIONE AI SENSI DELLA LEGGE 24.12.1975, N.706		10.000.000	50.000.000	60.000.000	3/4/8/00/0/00/00
*	TOTALE SEZIONE 08		10.000.000	50.000.000	60.000.000	

ENTRATA TIT. 03 CAT. 04 SEZ. 08

numero	CAPITOLO		RESIDUI PRESUNTI	PREVISIONI DI COMPETENZA	PREVISIONI DI CASSA	CODICE E NOTE
	denominazione					
		SEZIONE 09 TRASFERIMENTI DA IMPRESE				
7905		ENTRATE DERIVANTI DA INFRAZIONI ALLE NORME TRIBUTARIE	200.000.000	2.200.000.000	2.400.000.000	3/4/9/00/0/00/00
7915		PROVENTI DERIVANTI DALLE INFRAZIONI ALLE NORME CONTENUTE NELLA L.R. 7-9.1982, N.44 IN MATERIA DI CAVE E TORBIERE	100.000.000	300.000.000	400.000.000	3/4/9/00/0/00/00
7940		PROVENTI DERIVANTI DALLE SANZIONI AMMINISTRATIVE PER TRASGRESSIONE ALLE NORME RELATIVE ALLA DISCIPLINA DELL'ARTI GIANATO (ART. 12 L.R. 31.12.1987, N. 67)	10.000.000	50.000.000	60.000.000	3/4/9/00/0/00/00
7942		PROVENTI DERIVANTI DA INFRAZIONI ALLE NORME IN MATERIA DI TARTUFICOLTURA (ART. 13 L.R. 28.6.1988, N. 30)		5.000.000	5.000.000	3/4/9/00/0/00/00
*		TOTALE SEZIONE 09	310.000.000	2.555.000.000	2.865.000.000	
**		RIEPILOGO CATEGORIA 04				
**		SEZIONE 08	10.000.000	50.000.000	60.000.000	
**		SEZIONE 09	310.000.000	2.555.000.000	2.865.000.000	
**		TOTALE CATEGORIA 04	320.000.000	2.605.000.000	2.925.000.000	
		CATEGORIA 06 RECUPERI E RIMBORSI				
		SEZIONE 02 RECUPERI E RIMBORSI DA ALTRI SOGGETTI				

ENTRATA TIT. 03 CAT. 06 SEZ. 02

CAPITOLO		RESIDUI PRESUNTI	PREVISIONI DI COMPETENZA	PREVISIONI DI CASSA	CODICE E NOTE
numero	denominazione				
8310	RIMBORSI ED INTROITI DIVERSI		8.110.000.000	8.110.000.000	3/6/2/00/0/00/00
8315	INTROITO DI SOMME RECUPERATE A SEGUITO DI CONDANNA DELLA PARTE AVVERSA SOCCOMBENTE AI SENSI DEL R.D. 27.11.33, N. 1578 (ART. 48 L.R. 3.5.1988, N. 25)		5.000.000	5.000.000	3/6/2/00/0/00/00
8370	RECUPERO DALL'ESAV DI SOMME NON UTILIZZATE SU FINANZIAMEN- TI CONCESSI DALLA REGIONE PER ATTIVITA' DI RICERCA E SPERI- MENTAZIONE (L.R. 31.5.1993, N. 14)	2.750.000.000		2.750.000.000	3/6/2/00/0/00/00
.	TOTALE SEZIONE 02	2.750.000.000	8.115.000.000	10.865.000.000	
**	RIEPILOGO CATEGORIA 06				
**	SEZIONE 02	2.750.000.000	8.115.000.000	10.865.000.000	
**	TOTALE CATEGORIA 06	2.750.000.000	8.115.000.000	10.865.000.000	
***	RIEPILOGO TITOLO 03				
***	CATEGORIA 01	220.000.000	2.690.000.000	2.900.000.000	
***	CATEGORIA 02	100.000.000	2.700.000.000	2.800.000.000	
***	CATEGORIA 04	320.000.000	2.605.000.000	2.925.000.000	
***	CATEGORIA 06	2.750.000.000	8.115.000.000	10.865.000.000	
***	TOTALE TITOLO 03	3.390.000.000	16.100.000.000	19.490.000.000	

ENTRATA TIT. 03 CAT. 06 SEZ. 02

CAPITOLO		RESIDUI PRESUNTI	PREVISIONI DI COMPETENZA	PREVISIONI DI CASSA	CODICE E NOTE
numero	denominazione				
	TITOLO 04 ENTRATE DERIVANTI DA ALIENAZIONI DI BENI PATRIMONIALI, DA TRASFERIMENTI DI CAPITALE E RIMBORSI DI CREDITI				
	CATEGORIA 01 ALIENAZIONE DI BENI E DIRITTI PATRIMONIALI ED AFFRANCAZIONE DA CANONI				
8616	PROVENTI DA ALIENAZIONE DEL PATRIMONIO IMMOBILIARE		20.000.000.000	20.000.000.000	4/1/0/00/0/00/00
**	RIEPILOGO CATEGORIA 01		20.000.000.000	20.000.000.000	
**	TOTALE CATEGORIA 01		20.000.000.000	20.000.000.000	
	CATEGORIA 03 RIMBORSO DI CREDITI E DI ANTICIPAZIONI				
	SEZIONE 02 AZIENDE REGIONALIZZATE, PROVINCIALIZZATE, MUNICIPALIZZATE				
9255	QUOTA CAPITALE MUTUI DI CUI AL L'ART. 21 DELLA LEGGE 6.3.1958 N.243 "ENTE PER LE VILLE VENETE" (LEGGE 26.5.1978, N.222)		130.000.000	130.000.000	4/3/2/00/0/00/00
*	TOTALE SEZIONE 02		130.000.000	130.000.000	
**	RIEPILOGO CATEGORIA 03		130.000.000	130.000.000	
**	SEZIONE 02		130.000.000	130.000.000	
**	TOTALE CATEGORIA 03		130.000.000	130.000.000	

CAPITOLO		RESIDUI PRESUNTI	PREVISIONI DI COMPETENZA	PREVISIONI DI CASSA	CODICE E NOTE
numero	denominazione				
000	RIEPILOGO TITOLO 04		20.000.000.000	20.000.000.000	
000	CATEGORIA 01		130.000.000	130.000.000	
000	CATEGORIA 03		20.130.000.000	20.130.000.000	
	TOTALE TITOLO 04		20.130.000.000	20.130.000.000	

ENTRATA TIT. 04 CAT. 03 SEZ. 02



CAPITOLO		RESIDUI PRESUNTI	PREVISIONI DI COMPETENZA	PREVISIONI DI CASSA	CODICE E NOTE
numero	denominazione				
	TITOLO 05 ENTRATE DERIVANTI DA MUTUI, PRESTITI O DA ALTRE OPERAZIONI CREDITIZIE CATEGORIA 01 MUTUI				
9610	ASSUNZIONE DI MUTUI PER IL FI NANZIAMENTO DI SPESE DI INVE- STIMENTO ATTINENTI ALLA REALIZ- ZAZIONE DI PIANI DI SVILUPPO	1.100.000.000.000	219.600.000.000	419.600.000.000	5/1/0/00/0/00/00
9624	ENTRATA DERIVANTE DALLA CONTRA- ZIONE DI MUTUI PER IL FINANZIA- MENTO DI INTERVENTI PER LA RI- STRUTTURAZIONE EDILIZIA E L'AM- MODERNAMENTO TECNOLOGICO DEL PATRIMONIO SANITARIO PUBBLICO - PREVENZIONE COLLETTIVA - (ART. 20 LEGGE 11.3.1988, N. 67)		6.000.000.000	6.000.000.000	5/1/0/00/0/00/00
9625	ENTRATA DERIVANTE DALLA CONTRA- ZIONE DI MUTUI PER IL FINANZIA- MENTO DI INTERVENTI PER LA RI- STRUTTURAZIONE EDILIZIA E L'AM- MODERNAMENTO TECNOLOGICO DEL PATRIMONIO SANITARIO PUBBLICO - SERVIZI TERRITORIALI - (ART. 20 LEGGE 11.3.1988, N. 67)		6.000.000.000	6.000.000.000	5/1/0/00/0/00/00
9626	ENTRATA DERIVANTE DALLA CONTRA- ZIONE DI MUTUI PER IL FINANZIA- MENTO DI INTERVENTI PER LA RI- STRUTTURAZIONE EDILIZIA E L'AM- MODERNAMENTO TECNOLOGICO DEL PATRIMONIO SANITARIO PUBBLICO - RESIDENZE SANITARIE ASSISTEN- ZIALI - (ART. 20 L. 11.3.1988, N. 67)		100.000.000.000	100.000.000.000	5/1/0/00/0/00/00

ENTRATA TIT. 05 CAT. 01

numero	CAPITOLO		RESIDUI PRESUNTI	PREVISIONI DI COMPETENZA	PREVISIONI DI CASSA	CODICE E NOTE
	denominazione					
9627	ENTRATA DERIVANTE DALLA CONTRAZIONE DI MUTUI PER IL FINANZIAMENTO DI INTERVENTI PER LA RISTRUTTURAZIONE EDILIZIA E L'AMMODERNAMENTO TECNOLOGICO DEL PATRIMONIO SANITARIO PUBBLICO - OPERE E TECNOLOGIE NEGLI OSPEDALI - (ART. 20 LEGGE 11.3.1988, N. 67)		200.000.000.000	200.000.000.000	200.000.000.000	5/1/0/00/0/00/00
9629	ENTRATA DERIVANTE DALLA CONTRAZIONE DI MUTUI PER IL FINANZIAMENTO DI INTERVENTI PER LA RISTRUTTURAZIONE EDILIZIA E L'AMMODERNAMENTO TECNOLOGICO DEL PATRIMONIO SANITARIO PUBBLICO - PSICHIATRIA - (ART. 20 LEGGE 11.3.1988, N. 67)		10.000.000.000	10.000.000.000	10.000.000.000	5/1/0/00/0/00/00
9634	ASSUNZIONE DI MUTUI A PARZIALE RIPIANO DEI DISAVANZI 1987, 1988, 1989 DELLE U.L.S.S. (D.L. 15.9.1990, N. 262 CONVERTITO NELLA LEGGE 19.11.90, N. 334)		160.000.000.000	160.000.000.000	160.000.000.000	5/1/0/00/0/00/00
9642	ENTRATA PROVENIENTE DALLA CONTRAZIONE DI MUTUI CON LA CASSA DEPOSITI E PRESTITI PER IL RIPIANO DEL DISAVANZO DELLE U.L.S.S. ANNO 1991 E MAGGIORI CORRENZE DI PARTE CORRENTE ANNO 1992 AI SENSI DELLA LEGGE 18.03.1993, N. 67		629.713.300.000	629.713.300.000	629.713.300.000	5/1/0/00/0/00/00
9643	ASSUNZIONE DI MUTUI PER IL RIPIANO DELLA MAGGIORE SPESA SANITARIA ANNO 1991 AI SENSI DELL'ART.1 DELLA LEGGE 18.3.1993, N.67		169.618.662.000	169.618.662.000	169.618.662.000	5/1/0/00/0/00/00
9660	ENTRATA DERIVANTE DALLA CONTRAZIONE DI MUTUI PER IL FINANZIAMENTO DI INTERVENTI PER LA SALVAGUARDIA DI VENEZIA E DELLA SUA LAGUNA (LEGGE 5.2.1992, N. 139)		27.700.000.000	40.350.000.000	68.050.000.000	5/1/0/00/0/00/00

ENTRATA TIT. 05 CAT. 01

numero	CAPITOLO		RESIDUI PRESUNTI	PREVISIONI DI COMPETENZA	PREVISIONI DI CASSA	CODICE E NOTE
	denominazione					
**	RIEPILOGO	CATEGORIA 01				
**	TOTALE	CATEGORIA 01	1.127.700.000.000	1.541.281.962.000	1.768.981.962.000	
	CATEGORIA 02	ANTICIPAZIONI E ALTRE OPERAZIONI NI DI CREDITO A BREVE TERMINE				
	SEZIONE 01	ANTICIPAZIONI DI CASSA E AL TRE OPERAZIONI DI CREDITO A BREVE TERMINE				
9710	ANTICIPAZIONI DI CASSA DA PAR TE DEL TESORIERE			90.000.000.000	90.000.000.000	5/2/1/00/0/00/00
*	TOTALE	SEZIONE 01		90.000.000.000	90.000.000.000	
**	RIEPILOGO	CATEGORIA 02				
**	SEZIONE	01		90.000.000.000	90.000.000.000	
**	TOTALE	CATEGORIA 02		90.000.000.000	90.000.000.000	
***	RIEPILOGO	TITOLO 05				
***	CATEGORIA	01	1.127.700.000.000	1.541.281.962.000	1.768.981.962.000	
***	CATEGORIA	02		90.000.000.000	90.000.000.000	
	TOTALE	TITOLO 05	1.127.700.000.000	1.631.281.962.000	1.858.981.962.000	

CAPITOLO		RESIDUI PRESUNTI	PREVISIONI DI COMPETENZA	PREVISIONI DI CASSA	CODICE E NOTE
numero	denominazione				
9805	TITOLO 06 ENTRATE PER CONTABILITA' SPE CIALI CATEGORIA 01 PARTITE DI GIRO SEZIONE 01 RITENUTE PREVIDENZIALI ED AS SISTENZIALI A CARICO DEL PERSO NALE RITENUTE SU COMPETENZE ED ASSE GNI CORRISPOSTI AL PERSONALE DELLA REGIONE PER CONTRIBUTI PREVIDENZIALI E ASSISTENZIALI TOTALE SEZIONE 01	5.000.000.000 ----- 5.000.000.000 =====	16.000.000.000 ----- 16.000.000.000 =====	21.000.000.000 ----- 21.000.000.000 =====	6/1/1/00/0/00/00
9815	SEZIONE 02 PRELEVAMENTO DAL CONTO CORREN TE ACCESSO PRESSO LA TESORERIA CENTRALE DELLO STATO PRELIEVO SOMME DAL C/C ACCESSO PRESSO LA TESORERIA CENTRALE DELLO STATO (ART.31 LEGGE 5. 8.1978, N.468) TOTALE SEZIONE 02	103.429.024.354 ----- 103.429.024.354 =====	3.500.000.000.000 ----- 3.500.000.000.000 =====	3.600.000.000.000 ----- 3.600.000.000.000 =====	6/1/2/00/0/00/00
9825	SEZIONE 03 ALTRE PARTITE DI GIRO RITENUTE DIVERSE PER CONTO TER ZI OPERATE SU EMOLUMENTI CORRI SPosti AL PERSONALE DIPENDENTE		4.000.000.000	4.000.000.000	6/1/3/00/0/00/00

ENTRATA TIT. 06 CAT. 01 SEZ. 03

numero	CAPITOLO		RESIDUI PRESUNTI	PREVISIONI DI COMPETENZA	PREVISIONI DI CASSA	CODICE E NOTE
	denominazione					
9826	RITENUTE ERARIALI OPERATE SU EMOLUMENTI CORRISPOSTI AL PERSONALE DIPENDENTE E SU COMPENSI A TERZI			30.000.000.000	30.000.000.000	6/1/3/00/0/00/00
9830	RIMBORSO ACCONTI DI PENSIONE AL PERSONALE DIPENDENTE COLLOCATO A RIPOSO			200.000.000	200.000.000	6/1/3/00/0/00/00
9832	RECUPERO DALL'I.N.A.D.E.L.DEL PREMIO DI FINE SERVIZIO ANTICIPATO AL PERSONALE CESSATO DAL SERVIZIO(L.R. 29.6.1981, N.38)		4.000.000.000	8.000.000.000	12.000.000.000	6/1/3/00/0/00/00
9835	ENTRATE PER CONTO DI TERZI		20.000.000.000	35.000.000.000	55.000.000.000	6/1/3/00/0/00/00
9840	DEPOSITI CAUZIONALI DIVERSI			50.000.000	50.000.000	6/1/3/00/0/00/00
9845	DEPOSITI PER SPESE CONTRATTUALI E D'ASTA			10.000.000	10.000.000	6/1/3/00/0/00/00
9865	RIVERSAMENTO SOMME RESIDUE SULLE ASSEGNAZIONI DISPOSTE A FAVORE DEGLI ENTI O CASSE MUTUALISTICHE PER LE FUNZIONI SANITARIE DALL'1.1.1979 AL 30.6.1980 AI SENSI DELLA LEGGE 23.12.1978, N.833			100.000.000	100.000.000	6/1/3/00/0/00/00
*	TOTALE	SEZIONE 03	24.000.000.000	77.360.000.000	101.360.000.000	
**	RIEPILOGO CATEGORIA 01					
**	SEZIONE	01	5.000.000.000	16.000.000.000	21.000.000.000	
**	SEZIONE	02	103.429.024.354	3.500.000.000.000	3.600.000.000.000	
**	SEZIONE	03	24.000.000.000	77.360.000.000	101.360.000.000	
**	TOTALE	CATEGORIA 01	132.429.024.354	3.593.360.000.000	3.722.360.000.000	

ENTRATA TIT. 06 CAT. 01 SEZ. 03

numero	CAPITOLO		RESIDUI PRESUNTI	PREVISIONI DI COMPETENZA	PREVISIONI DI CASSA	CODICE E NOTE
	denominazione	TITOLO 06				
***	RIEPILOGO	TITOLO 06				
***	CATEGORIA	01	132.429.024.354	3.593.360.000.000	3.722.360.000.000	
	TOTALE	TITOLO 06	132.429.024.354	3.593.360.000.000	3.722.360.000.000	

ENTRATA TIT. 06 CAT. 01 SEZ. 03

CAPITOLO		RESIDUI PRESUNTI	PREVISIONI DI COMPETENZA	PREVISIONI DI CASSA	CODICE E NOTE
numero	denominazione				
****	RIEPILOGO GENERALE ENTRATA SALDO FINANZ. POSITIVO PRESUNTO FONDO INIZIALE CASSA PRESUNTO TITOLO 01 ENTRATE DERIVANTI DA TRIBUTI PROPRI DELLA REGIONE, DAL GET TITO DI TRIBUTI ERARIALI O DI QUOTE DI ESSO DEVOLUTE ALLA RE GIONE STESSA A TITOLO DI RIPAR TIZIONE DEL FONDO COMUNE TITOLO 02 ENTRATE DERIVANTI DA CONTRIBU TI ED ASSEGNAZIONI DELLO STATO ED IN GENERE DA TRASFERIMENTI DI FONDI DAL BILANCIO STATALE ANCHE IN RAPPORTO ALL'ESERCIZIO ZIO DI FUNZIONI DELEGATE TITOLO 03 ENTRATE DERIVANTI DA RENDITE PATRIMONIALI, DA UTILI DI ENTI E DI AZIENDE REGIONALI TITOLO 04 ENTRATE DERIVANTI DA ALIENAZIO NE DI BENI PATRIMONIALI, DA TRA SFERIMENTI DI CAPITALE E RIM BORSI DI CREDITI TITOLO 05 ENTRATE DERIVANTI DA MUTUI, PRESTITI O DA ALTRE OPERAZIONI CREDITITIZIE TITOLO 06 ENTRATE PER CONTABILITA' SPE CIALI	82.200.000.000 1.680.394.049.000 3.390.000.000 1.127.700.000.000 132.429.024.354	1.092.312.521.651 908.281.000.000 7.798.581.715.100 16.100.000.000 20.130.000.000 1.631.281.962.000 3.593.360.000.000	1.000.000.000 990.481.000.000 9.478.975.764.100 19.490.000.000 20.130.000.000 1.858.981.962.000 3.722.360.000.000	

CAPITOLO		RESIDUI PRESUNTI	PREVISIONI DI COMPETENZA	PREVISIONI DI CASSA	CODICE E NOTE
numero	denominazione				
0000	TOTALE GENERALE ENTRATA	3.026.113.073.354	15.060.047.198.751	16.091.418.726.100	





Tabella n. 2  
Stato di previsione della spesa



numero	CAPITOLO		RESIDUI PRESUNTI	PREVISIONI DI COMPETENZA	PREVISIONI DI CASSA	CODICE E NOTE
	denominazione					
	TITOLO 01 ORGANI STRUTTURE E SERVIZI DEL L'AMMINISTRAZIONE GENERALE					
	CATEGORIA 01 ORGANI STRUTTURE E SERVIZI DEL L'AMMINISTRAZIONE GENERALE					
	SEZIONE 01 SPESE PER IL CONSIGLIO REGIONALE					
10	SPESE PER LE INDENNITA' DI CARICA E DI MISSIONE SPETTANTI AI COMPONENTI DEL CONSIGLIO REGIONALE (LL.RR. 21.1.1972, N.6, 25.1.1973, N.6 E SUCCESSIVE MODIFICAZIONI)		80.000.000	9.796.000.000	9.876.000.000	1/1/1/10/1/01/01 ELENCO 1 - SPESE OBBLIGATORIE
20	SPESE DI RAPPRESENTANZA, MANI FESTAZIONI E CELEBRAZIONI PUBBLICHE			815.000.000	815.000.000	1/1/1/10/1/01/01
30	PROVVIDENZE E CONTRIBUTI PER IL FUNZIONAMENTO DEI GRUPPI CONSILIARI (L.R. 27.11.1984 N. 56)			4.347.000.000	4.347.000.000	1/1/1/10/1/01/01 ELENCO 1 - SPESE OBBLIGATORIE
40	SPESE PER IL CONFERIMENTO DI CONSULENZE A SOGGETTI ESTRANEI ALL'AMMINISTRAZIONE REGIONALE E PER L'ORGANIZZAZIONE DEI CONVEGNI DI STUDIO SU PROBLEMI REGIONALI (L.R. 25.1.1973, N.5)			1.100.000.000	1.100.000.000	1/1/1/42/1/01/01
50	SPESE POSTALI, TELEFONICHE, DI CANCELLERIA, DI RESOCONTAZIONE DI STAMPA, DI DOCUMENTAZIONE, BIBLIOTECA, ED IN GENERE DI ECONOMATO, SPESE PER ATTREZZATURE ED ARREDAMENTO			12.052.000.000	12.052.000.000	1/1/1/41/1/01/01 ELENCO 1 - SPESE OBBLIGATORIE

SPESE TIT. 01 CAT. 01 SEZ. 01

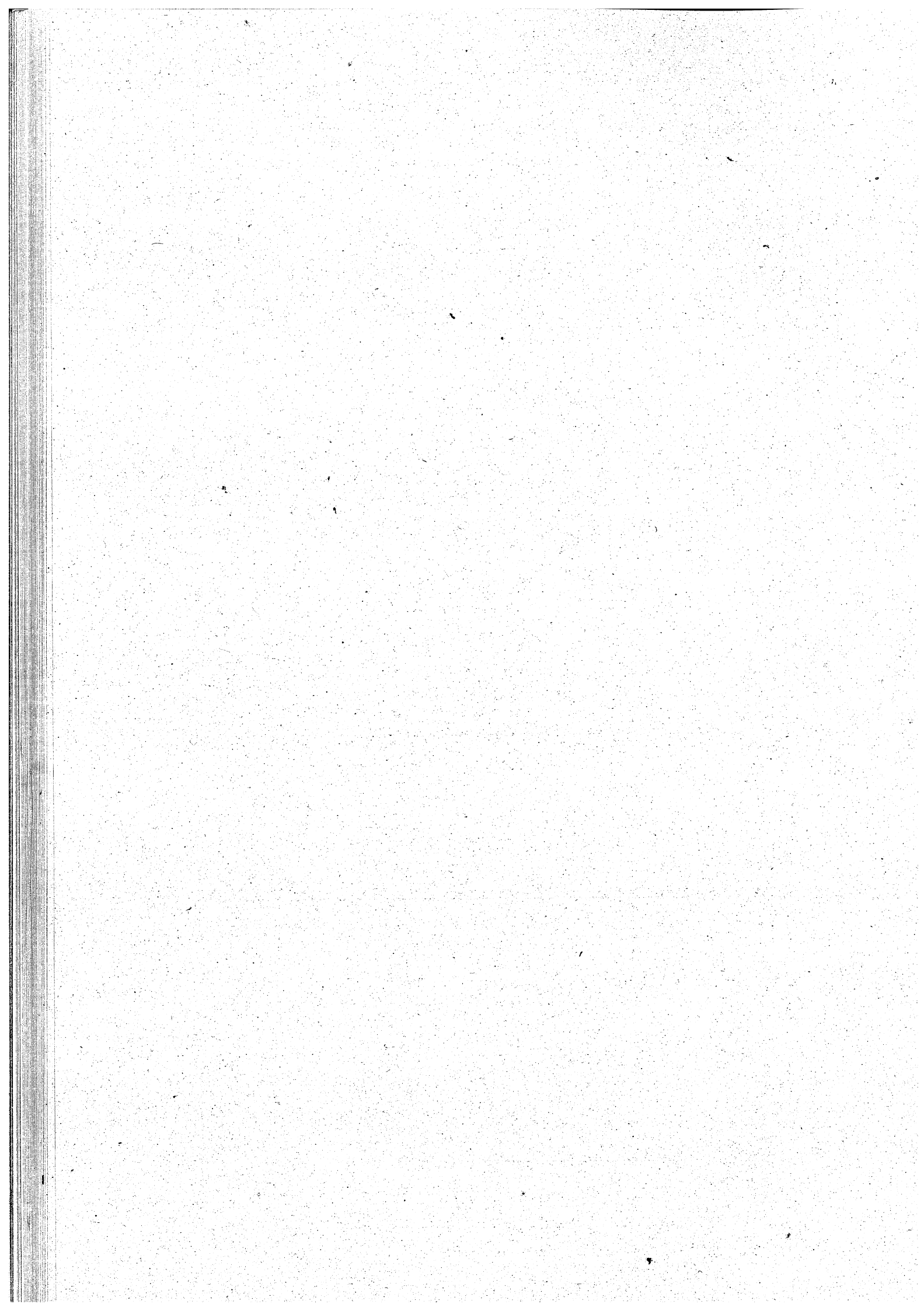
numero	CAPITOLO		RESIDUI PRESUNTI	PREVISIONI DI COMPETENZA	PREVISIONI di CASSA	CODICE E NOTE
	denominazione					
60	SPESA PER IL PERSONALE ADDETTO AL CONSIGLIO REGIONALE			10.840.000.000	10.840.000.000	1/1/1/21/1/01/01 ELENCO 1 - SPESE OBBLIGATORIE
•	TOTALE SEZIONE 01		80.000.000	38.950.000.000	39.030.000.000	
	SEZIONE 02 SPESA PER GLI ORGANI DI CONTROLLO					
1010	INDENNITA' E RIMBORSO SPESE DI VIAGGIO AI COMPONENTI IL COMITATO E LE SEZIONI DI CONTROLLO (L.R. 28.6.1974, N.35)		420.000.000	700.000.000	1.120.000.000	1/1/1/41/1/01/01 ELENCO 1 - SPESE OBBLIGATORIE
•	TOTALE SEZIONE 02		420.000.000	700.000.000	1.120.000.000	
	SEZIONE 03 SPESA PER LA GIUNTA ED I SERVIZI GENERALI DELLA REGIONE					
2100	INDENNITA' AL PRESIDENTE E AI MEMBRI DELLA GIUNTA REGIONALE (L.R. 21.1.1972, N. 6)		4.000.000	330.000.000	334.000.000	1/1/1/10/1/01/01 ELENCO 1 - SPESE OBBLIGATORIE
2110	INDENNITA' DI TRASFERTA E RIMBORSO SPESE PER LA PARTECIPAZIONE ALLE ATTIVITA' DI ISTITUZIONE DEI MEMBRI DELLA GIUNTA REGIONALE (L.R. 21.1.1972, N.6; 25.1.1973, N.6 E SUCCESSIVE MODIFICAZIONI)		76.000.000	250.000.000	326.000.000	1/1/1/10/1/01/01 ELENCO 1 - SPESE OBBLIGATORIE
2120	FONDO DI RAPPRESENTANZA A DISPOSIZIONE DELLA PRESIDENZA DELLA GIUNTA REGIONALE			30.000.000	30.000.000	1/1/1/10/1/01/01
2130	SPESA DI OSPITALITA', DI RAPPRESENTANZA, RICEVIMENTI ECC. PER ESIGENZE DI INTERESSE DELLA REGIONE NONCHE' PER LO SVOLGIMENTO DELLE SEDUTE DI GIUNTA		179.000.000	200.000.000	379.000.000	1/1/1/10/1/01/01 ELENCO 1 - SPESE OBBLIGATORIE
•	TOTALE SEZIONE 03		259.000.000	810.000.000	1.069.000.000	

SPESA TIT. 01 CAT. 01 SEZ. 03

numero	CAPITOLO		RESIDUI PRESUNTI:	PREVISIONI DI COMPETENZA	PREVISIONI DI CASSA	CODICE E NOTE
	denominazione					
3002	SEZIONE 04 SPESE PER GLI AFFARI ISTITUZIONALI		457.000.000	480.000.000	937.000.000	1/1/1/42/1/01/01 ELENCO 1 - SPESE OBBLIGATORIE
3020	SPESE PER MOSTRE, CONVEGNI, RIUNIONI, PUBBLICAZIONI DI ATTI E SPESE DI RAPPRESENTANZA RELATIVE ALL'ATTIVITA' DELLA COMUNITA' ALPE ADRIA (L.R. 15. 12.1981, N.71)		107.000.000	200.000.000	307.000.000	1/1/1/41/1/01/01
3024	CONTRIBUTO ANNUALE AL CENTRO INTERREGIONALE STUDI E DOCUMENTAZIONE CINSEDO ROMA ( L.R. 1. 3.1983, N. 10 )			60.000.000	60.000.000	1/1/1/62/2/01/01
3030	SPESE PER ADESIONE AD ASSOCIAZIONI		16.000.000	97.000.000	113.000.000	1/1/1/41/1/01/01
3100	CONTRIBUTO REGIONALE ORDINARIO A FAVORE DELLE COMUNITA' MONTANE SULLE SPESE DI FUNZIONAMENTO (L.R. 20.3.1975, N. 33 E L.R. 2.5.1980, N. 33)			1.000.000.000	1.000.000.000	1/1/1/54/2/11/33
3105	INTERVENTI PER LO SVILUPPO DELLA MONTAGNA (L.R. 3.7.1992, N. 19 )			2.770.500.000	2.770.000.000	2/1/2/34/3/10/12 REISCRIZ. C/AVANZO 2.770 ML ALLEGATO "A" CAP. 2390/E
3110	INTERVENTI NEI TERRITORI CLASIFICATI MONTANI E COLLINARI (ART. 17 L.R. 3.7.1992, N. 19)			3.000.000.000	3.000.000.000	2/1/2/10/3/10/12 ART.1 LEGGE FINANZIARIA
3210	SPESE PER L'INIZIATIVA POPOLARE PER LE LEGGI ED I REGOLAMENTI REGIONALI, SU REFERENDUM CONSULTIVI REGIONALI (L.R. 24. 12.1992, N. 25)			2.000.000.000	2.000.000.000	1/1/1/48/2/01/01 ELENCO 1 - SPESE OBBLIGATORIE

SPESA TIT. 01 CAT. 01 SEZ. 04

CAPITOLO		RESIDUI PRESUNTI	PREVISIONI DI COMPETENZA <sup>2</sup>	PREVISIONI DI CASSA	CODICE E NOTE
numero	denominazione				
3400	SPESE PER CELEBRAZIONI PUBBLICHE, SOLENNITA' CIVILI E RELIGIOSE, MANIFESTAZIONI NAZIONALI, FIERE, MOSTRE, RASSEGNE, ESPOSIZIONI, CONVEGNI E CONGRESSI COMPRESI LE SPESE PER PROVVISURE PER DETTE MANIFESTAZIONI (L.R. 8.9.1978, N.49 E ART. 27 L.R. 31.1.1983, N. 8)	308.000.000	450.000.000	758.000.000	1/1/1/41/2/01/01
3402	CONTRIBUTI PER CELEBRAZIONI PUBBLICHE, SOLENNITA CIVILI E RELIGIOSE, MANIFESTAZIONI NAZIONALI, FIERE, MOSTRE, RASSEGNE, ESPOSIZIONI, CONVEGNI E CONGRESSI (L.R. 8.9.1978, N.49 E ART.27 L.R. 31.1.1983, N.8)	1.308.000.000	500.000.000	1.808.000.000	1/1/1/62/2/01/01
3420	INTERVENTI PER INCENTIVARE L'USO DELLA CARTA RICICLATA (L.R. 24.1.1989, N. 3)	150.000.000		150.000.000	1/1/1/41/2/01/01
3422	SPESE PER ONERI E CORRISPETTIVI AI GIORNALISTI OPERANTI NEL L'UFFICIO STAMPA DELLA GIUNTA REGIONALE (ART. 5 - TERZO COMMA - L.R. 10.1.1984, N. 5)	299.000.000	600.000.000	899.000.000	1/1/1/41/2/01/01
3424	SPESE PER L'ISTITUZIONE DEGLI UFFICI REGIONALI DI INFORMAZIONE DEI CITTADINI	145.000.000		145.000.000	1/1/1/41/2/01/01
3426	SPESE PER LE ATTIVITA' DI INFORMAZIONE DELLA GIUNTA REGIONALE (L.R. 10.1.1984, N.5)	978.000.000	1.000.000.000	1.978.000.000	1/1/1/41/2/01/01
3450	SPESE PER IL FUNZIONAMENTO DEL COMITATO REGIONALE PER IL SERVIZIO RADIOTELEVISIVO (L. R. 26.7.1991, N. 18)	70.000.000	70.000.000	140.000.000	1/1/1/42/1/01/01

SPESA TIT. 01 CAT. 01 SEZ. 04

numero	CAPITOLO		RESIDUI PRESUNTI	PREVISIONI DI COMPETENZA	PREVISIONI DI CASSA	CODICE E NOTE
	denominazione					
3460	SPESE CONNESSE ALL'ISTITUZIONE DEL DIFENSORE CIVICO REGIONALE (L.R. 6.6.1988, N. 28)			430.000.000	430.000.000	1/1/1/41/2/01/01
3470	INTERVENTI PER FAVORIRE L'ATTUAZIONE DELLA LEGGE 8 GIUGNO 1990, N. 142 SULL'ORDINAMENTO DELLE AUTONOMIE LOCALI		652.000.000	500.000.000	1.152.000.000	1/1/1/41/2/01/01
3473	CONTRIBUTI PER LA REALIZZAZIONE E DI OPERE PUBBLICHE E SERVIZI SOCIALI AI COMUNI GRAVATI DA SERVIZI MILITARI (LEGGE 2-5-90 N. 104 ART. 4 COMMA 2)			2.377.000.000	2.377.000.000	1/2/1/52/2/12/32
3474	CONTRIBUTI REGIONALI PER LA UNIONE E LA FUSIONE DI COMUNI (L.R. 24.12.1992, N. 25)			350.000.000	350.000.000	1/1/1/41/2/01/01 ALLEGATO "A" CAP. 1813/E
3482	CONTRIBUTI AI COMUNI SINGOLI O ASSOCIATI PER LA REALIZZAZIONE E IL COORDINAMENTO DEI PIANI REGOLATORI DEGLI ORARI (L.R. 22.6.1993, N. 15)			100.000.000	100.000.000	1/1/1/52/2/10/25
°	TOTALE SEZIONE 04		4.490.000.000	15.984.500.000	20.474.000.000	
	SEZIONE 05 TRASFERIMENTI GLOBALI E SPESE GENERALI PER L'ESERCIZIO DELLE DELEGHE					
4100	FONDO PER IL FINANZIAMENTO DELLE FUNZIONI AMMINISTRATIVE DELEGATE ALLE PROVINCE (ART. 6 L.R. 16.1.1990, N. 4 E L.R. 24.12.1992, N. 25)		12.750.000.000	14.500.000.000	27.250.000.000	1/1/1/53/1/01/01
°	TOTALE SEZIONE 05		12.750.000.000	14.500.000.000	27.250.000.000	

SPESA TIT. 01 CAT. 01 SEZ. 05



numero	CAPITOLO		RESIDUI PRESUNTI	PREVISIONI DI COMPETENZA	PREVISIONI DI CASSA	CODICE E NOTE
	denominazione					
**	RIEPILOGO	CATEGORIA 01				
**	SEZIONE	01	80.000.000	38.950.000.000	39.030.000.000	
**	SEZIONE	02	420.000.000	700.000.000	1.120.000.000	
**	SEZIONE	03	259.000.000	810.000.000	1.069.000.000	
**	SEZIONE	04	4.490.000.000	15.984.500.000	20.474.000.000	
**	SEZIONE	05	12.750.000.000	14.500.000.000	27.250.000.000	
**	TOTALE	CATEGORIA 01	17.999.000.000	70.944.500.000	88.943.000.000	
	CATEGORIA 02	SPESE PER I SERVIZI GENERALI				
	SEZIONE 01	SPESE GENERALI				
5010	STIPENDI ED ASSEGNI AL PERSONA LE ED ONERI RELATIVI (L.R. 10.6.1991, N.12)		15.534.000.000	120.536.000.000	136.070.000.000	1/1/1/21/1/01/01 ELENCO 1 - SPESE OBBLIGATORIE
5012	FONDO PER IL MIGLIORAMENTO DELL'EFFICIENZA DEI SERVIZI (L.R. 10.6.1991, N. 12 ART.116 - 117)		4.014.000.000	8.500.000.000	12.514.000.000	1/1/1/21/1/01/01 ELENCO 1 - SPESE OBBLIGATORIE
5016	INDENNITA' DI MISSIONE E RIM BORSO SPESE DI VIAGGIO AL PER SONALE DIPENDENTE (L.R. 10.6. 1991, N. 12)		844.000.000	1.200.000.000	2.044.000.000	1/1/1/21/1/01/01 ELENCO 1 - SPESE OBBLIGATORIE
5018	LIQUIDAZIONE DEL PREMIO DI FI NE SERVIZIO AL PERSONALE DI- PENDENTE COLLOCATO A RIPOSO (L.R. 10.6.1991, N. 12)		318.000.000	2.000.000.000	2.318.000.000	1/1/1/30/1/01/01 ELENCO 1 - SPESE OBBLIGATORIE

SPESA TIT. 01 CAT. 02 SEZ. 01

numero	CAPITOLO		RESIDUI PRES. P. T.	PREVISIONI DI COMPETENZA	PREVISIONI DI CASSA	CODICE E NOTE
	denominazione					
5020	CONTRIBUTO ANNUALE DI GESTIONE ALL'ISAPREL (L.R. 17.5.1974 N. 28)			10.000.000	10.000.000	1/1/1/62/2/08/05
5022	SPESE DI FORMAZIONE, AGGIORNAMENTO E RECLUTAMENTO DEL PERSONALE REGIONALE (L.R. 10.6.1991 N. 12 ARTT. 46, 128, 129, 130, 131)		1.097.000.000	1.000.000.000	2.097.000.000	1/1/1/62/2/08/05
5030	SPESE PER DIVISE AL PERSONALE		91.000.000	300.000.000	391.000.000	1/1/1/41/1/01/01 ELENCO 1 - SPESE OBBLIGATORIE
5032	SPESE PER RICONOSCIMENTI AL PERSONALE COLLOCATO A RIPOSO (L.R. 10.6.1991 N. 12 ART. 115)		27.000.000	45.000.000	72.000.000	1/1/1/41/1/01/01
5034	SPESE RELATIVE A COMPENSI DI NATURA PROFESSIONALE PREVISTI DAL R.D. 27.11.1933 N. 1578. RECUPERATI A SEGUITO DI CONDANNA DELLA PARTE AVVERSA SOCCOMBENTE (ART. 48 L.R. 3.5.1988 N. 25)		1.000.000		1.000.000	1/1/1/21/1/01/01
5040	SPESE GESTIONE SERVIZIO MENSA E PER ACQUISTO "TICKET RESTAURANT" PER I DIPENDENTI DELLA REGIONE (L.R. 10.6.1991 N.12 ARTT. 160, 161)		1.655.000.000	3.700.000.000	5.355.000.000	1/1/1/41/1/01/01 ELENCO 1 - SPESE OBBLIGATORIE
5100	SPESE PER L'AFFITTO DEI LOCALI DEGLI UFFICI E SERVIZI DELLA GIUNTA REGIONALE		54.000.000	7.800.000.000	7.854.000.000	1/1/1/44/1/01/01 ELENCO 1 - SPESE OBBLIGATORIE
5102	SPESE PER MANUTENZIONE LOCALI ED IMPIANTI RELATIVI AGLI UFFICI E SERVIZI DELLA GIUNTA REGIONALE		4.087.000.000	6.000.000.000	10.087.000.000	2/1/1/41/2/01/01
5104	COSTRUZIONE ED ACQUISTO EDIFICI ADIBITI AD UFFICI REGIONALI E DI IMMOBILI DI PROPRIETA' REGIONALE		1.646.000.000		1.646.000.000	1/1/2/10/3/01/01

SPESA TIT. 01 CAT. 02 SEZ. 01

numero	CAPITOLO		RESIDUI PRESUNTI	PREVISIONI DI COMPETENZA	PREVISIONI DI CASSA	CODICE E NOTE
	denominazione					
5108	SPESA PER ELEZIONI AMMINISTRATIVE		450.000.000	300.000.000	750.000.000	1/1/1/52/2/01/01 ELENCO 1 - SPESE OBBLIGATORIE
5110	SPESA PER L'ACQUISTO E LA MANUTENZIONE DI MOBILI E APPARECCHIATURE PER L'ATTREZZATURA DEGLI UFFICI DELLA GIUNTA REGIONALE		755.000.000	700.000.000	1.455.000.000	1/1/1/43/1/01/01
5112	SPESA PER ACQUISTO, FUNZIONAMENTO, MANUTENZIONE E INSTALLAZIONE DI STRUMENTI ED ATTREZZATURE SCIENTIFICHE PER INDAGINI E CONTROLLI PER IL SERVIZIO GEOLOGICO ED ATTIVITA' ESTRATTIVE			50.000.000	50.000.000	2/1/2/10/3/01/01
5116	SPESA PER LA PUBBLICAZIONE DEL COMMENTARIO DELLE DECISIONI DEL CO.RE.CO. NONCHE' DELLA GIURISPRUDENZA DI INTERESSE REGIONALE (ART. 16 L.R. 8.5. 1989, N. 14)		231.000.000	220.000.000	451.000.000	1/1/1/41/2/01/01
5120	SPESA EDITORIALI E COMMERCIALI RELATIVE ALLA REDAZIONE, STAMPA E COMMERCIALIZZAZIONE DEL BOLLETTINO UFFICIALE DELLA REGIONE (L.R. 8.5.1989, N. 14)		18.000.000	2.500.000.000	2.518.000.000	1/1/1/41/1/01/01 ELENCO 1 - SPESE OBBLIGATORIE
5122	SPESA PER IL NOLEGGIO TELESCRIVENTE E PER CANONI DERIVANTI DA CONVENZIONI CON AGENZIE GIORNALISTICHE		129.000.000	200.000.000	329.000.000	1/1/1/44/1/01/01
5124	SPESA PER IL NOLEGGIO E FUNZIONAMENTO DELLE MACCHINE D'UFFICIO E PER L'ESECUZIONE DI LAVORO "IN SERVICE"		782.000.000	1.400.000.000	2.182.000.000	1/1/1/44/1/01/01
5126	SPESA IL RISCALDAMENTO, L'ILLUMINAZIONE E L'APPROVVIGIONAMENTO IDRICO DEGLI UFFICI DELLA GIUNTA REGIONALE		725.000.000	2.200.000.000	2.925.000.000	1/1/1/41/1/01/01 ELENCO 1 - SPESE OBBLIGATORIE

SPESA TIT. 01 CAT. 02 SEZ. 01

CAPITOLO		RESIDUI PRESUNTI	PREVISIONI DI COMPETENZA	PREVISIONI DI CASSA	CODICE E NOTE
numero	denominazione				
5128	SPESE PER LA PULIZIA, LA VIGILANZA E ALTRE DI AMMINISTRAZIONE E DI GESTIONE DEI BENI DEMONIALI E PATRIMONIALI, NONCHE' PER LE SERVITU' MILITARI	1.100.000.000	7.900.000.000	9.000.000.000	1/1/1/41/1/01/01
5130	SPESE PER NOLEGGIO, MANUTENZIONE DI IMPIANTI TELEFONICI, NONCHE' PER CANONI PER LA TRASMISSIONE DI DATI E PER CANONI DI CONVERSAZIONE	2.645.000.000	8.900.000.000	11.545.000.000	1/1/1/44/1/01/01 ELENCO 1 - SPESE OBBLIGATORIE
5132	SPESE POSTALI E TELEGRAFICHE	95.000.000	1.000.000.000	1.095.000.000	1/1/1/41/1/01/01 ELENCO 1 - SPESE OBBLIGATORIE
5140	SPESE PER ACQUISTO LIBRI, RIVISTE ED ALTRE PUBBLICAZIONI	173.000.000	200.000.000	373.000.000	1/1/1/41/1/01/01
5150	SPESE FUNZIONAMENTO UFFICI PER RIFERICI	1.724.000.000	7.000.000.000	8.724.000.000	1/1/1/41/1/01/01 ELENCO 1 - SPESE OBBLIGATORIE
5160	SPESE PER L'ACQUISTO DI MATERIALE DI CANCELLERIA PER LA STAMPA DI ATTI E DOCUMENTI ED ALTRO MATERIALE D'UFFICIO	673.000.000	1.000.000.000	1.673.000.000	1/1/1/41/1/01/01 ELENCO 1 - SPESE OBBLIGATORIE
5170	SPESE PER L'ACQUISTO E IL NOLEGGIO DEGLI AUTOMEZZI E NATANTI	71.000.000		71.000.000	1/1/1/43/1/01/01
5172	SPESE PER ACQUISTO CARBURANTE E MANUTENZIONE AUTOMEZZI E NATANTI	159.000.000	850.000.000	1.009.000.000	1/1/1/43/1/01/01 ELENCO 1 - SPESE OBBLIGATORIE
5174	SPESE PER ASSICURAZIONI DIVERSE (R.C., FURTO, INCENDIO, ECC.)	48.000.000	800.000.000	848.000.000	1/1/1/45/1/01/01 ELENCO 1 - SPESE OBBLIGATORIE
5178	SPESE DI TRASPORTO, TRASLOCHI E FACCHINAGGIO	501.000.000	500.000.000	1.001.000.000	1/1/1/41/1/01/01 ELENCO 1 - SPESE OBBLIGATORIE
5180	SPESE PER ATTIVITA' A DIFESA DELLA REGIONE ED ISTITUZIONALI DI INERENZA LEGALE	38.000.000	800.000.000	838.000.000	1/1/1/42/1/01/01 ELENCO 1 - SPESE OBBLIGATORIE

SPESA TIT. 01 CAT. 02 SEZ. 01

numero	CAPITOLO		RESIDUI PRESUNTI	PREVISIONI DI COMPETENZA	PREVISIONI DI CASSA	CODICE E NOTE
	denominazione					
5190	SPESA CONTRATTUALI ED ONERI DI VERSI A CARICO DELLA REGIONE		48.000.000	100.000.000	148.000.000	1/1/1/41/1/01/01 ELENCO 1 - SPESE OBBLIGATORIE
5192	SPESA PER LA PUBBLICAZIONE DI BANDI E DI ALTRI ATTI PUBBLICI DI INTERESSE DELLA REGIONE		1.382.000.000	700.000.000	2.082.000.000	1/1/1/41/2/01/01
5200	IMPOSTE, TASSE E CONTRIBUTI		385.000.000	700.000.000	1.085.000.000	1/1/1/46/1/01/01 ELENCO 1 - SPESE OBBLIGATORIE
5230	SGRAVI E RIMBORSI DI QUOTE IN DEBITE ED INESIGIBILI DI IMPO STE ERARIALI ECC.		28.000.000	200.000.000	228.000.000	1/1/1/83/1/01/01 ELENCO 1 - SPESE OBBLIGATORIE
5240	RESTITUZIONE DI SOMME INDEBITA MENTE RISCOSE DALLA REGIONE		60.000.000	100.000.000	160.000.000	1/1/1/83/1/01/01 ELENCO 1 - SPESE OBBLIGATORIE
5260	INTERVENTI REGIONALI PER LA PROMOZIONE DI FORME ASSOCIATI VE PER LA GESTIONE DEL SERVI ZIO DI POLIZIA LOCALE E PER LO AGGIORNAMENTO DEL PERSONALE AD DETTO ALLA POLIZIA LOCALE (L.R. 9.8.1988, N. 40)		791.000.000	250.000.000	1.041.000.000	1/1/1/54/2/01/01
	TOTALE SEZIONE 01		42.379.000.000	189.661.000.000	232.040.000.000	
	SEZIONE 02					
	SPESA PER LE ATTIVITA' DI STU DIO, PROGRAMMAZIONE E PER L'IN FORMATICA					
7010	SPESA PER STUDI, INDAGINI, RICER CHE E CONSULENZE		1.013.000.000	800.000.000	1.813.000.000	2/1/1/42/2/01/01
7012	SPESA PER PROGETTAZIONE DI NUO VE OPERE IN MATERIA DI TRASPOR TI E DI LAVORI PUBBLICI (L.R. 28.1.1982, N.8 E L.R. 16.8.1984 N.42)		1.582.000.000	3.500.000.000	5.082.000.000	2/1/1/41/2/08/16 ART.1 LEGGE FINANZIARIA

SPESA TIT. 01 CAT. 02 SEZ. 02

numero	CAPITOLO		RESIDUI PRESUNTI	PREVISIONI DI COMPETENZA	PREVISIONI DI CASSA	CODICE E NOTE
	denominazione					
7018	SPESE PER L'ATTUAZIONE DEI PROGETTI DEL P.R.S. (ART. 7 L. R. 30.4.1990, N. 40) E PER LA REALIZZAZIONE DEL PARCO PROGETTI (ART. 12 L.R. 30.04.1990, N. 40)		667.000.000	1.000.000.000	1.667.000.000	2/1/1/42/1/01/01 ART. 1 LEGGE FINANZIARIA
7110	CONTRIBUTO ANNUALE ALL' I.R.S. E.V. DI CUI ALL'ART.5 DELLA L.R. 28.1.1985, N.18		200.000.000		200.000.000	1/1/1/55/2/01/01
7180	CONTRIBUTO ANNUALE ALL'ISTITUTO REGIONALE DI RICERCA, SPERIMENTAZIONE E AGGIORNAMENTO EDUCATIVI (I.R.R.S.A.E.) (L.R. 11.6.1981, N. 28)		180.000.000	250.000.000	430.000.000	1/1/1/62/2/06/30
7200	SPESE PER IL SISTEMA INFORMATIVO REGIONALE:MANUTENZIONE,ASISTENZA TECNICA E SISTEMISTI CA ED ALTRI SERVIZI INERENTI AL FUNZIONAMENTO DELLO STESSO		7.852.000.000	17.000.000.000	24.852.000.000	1/1/1/44/1/01/01
7204	SPESE PER IL POTENZIAMENTO E LA RAZIONALIZZAZIONE DEL SISTEMA INFORMATIVO REGIONALE		855.000.000	1.000.000.000	1.855.000.000	2/1/2/10/3/01/01
7214	INTERVENTI PER LA MANUTENZIONE DELLE RETI RADIO E DELLA RETE TELEMATICA REGIONALE		958.000.000	2.500.000.000	3.458.000.000	2/1/1/41/2/01/01
7216	SPESE PER CANONI MINISTERIALI E DI LEGGE,CONVENZIONI E NOLEGGI PER LE RETI RADIO TELEFONICHE E DI MONITORAGGIO REGIONALI			400.000.000	400.000.000	2/1/1/42/2/01/01
7400	QUOTA ANNUALE DI ASSOCIAZIONE ALL'ISAPREL (L.R. 17.5.1974, N. 28 E L.R. 5.9.1984, N.48, ART.2)			180.000.000	180.000.000	1/1/1/62/2/08/05

SPESA TIT. 01 CAT. 02 SEZ. 02

numero	CAPITOLO		RESIDUI PRESUNTI	PREVISIONI DI COMPETENZA	PREVISIONI DI CASSA	CODICE E NOTE
	denominazione					
7800	SPESA PER LA FORMAZIONE DELLA CARTA TECNICA E DELLA CARTO GRAFIA GEOLOGICA REGIONALE (L. R. 16.7.1976, N. 28)		1.595.000.000	2.500.000.000	4.095.000.000	2/1/2/20/3/10/27 ART. 1 LEGGE FINANZIARIA
•	TOTALE	SEZIONE 02	14.902.000.000	29.130.000.000	44.032.000.000	
••	RIEPILOGO	CATEGORIA 02				
••	SEZIONE	01	42.379.000.000	189.661.000.000	232.040.000.000	
••	SEZIONE	02	14.902.000.000	29.130.000.000	44.032.000.000	
••	TOTALE	CATEGORIA 02	57.281.000.000	218.791.000.000	276.072.000.000	
•••	RIEPILOGO	TITOLO 01				
•••	CATEGORIA	01	17.999.000.000	70.944.500.000	88.943.000.000	
•••	CATEGORIA	02	57.281.000.000	218.791.000.000	276.072.000.000	
	TOTALE	TITOLO 01	75.280.000.000	289.735.500.000	365.015.000.000	

SPESA TIT. 01 CAT. 02 SEZ. 02

CAPITOLO		RESIDUI PRESUNTI	PREVISIONI DI COMPETENZA	PREVISIONI DI CASSA	CODICE E NOTE
numero	denominazione				
	TITOLO 02 INTERVENTI A SOSTEGNO DEL SET- TORE PRIMARIO				
	CATEGORIA 01 SETTORE PRIMARIO - INTERVENTI SULLE INFRASTRUTTURE				
	SEZIONE 01 BONIFICA, IRRIGAZIONE ED INFRA- STRUTTURE RURALI				
10031	CONTRIBUTI PER IL RIPRISTINO DI OPERE PUBBLICHE DI BONIFICA E BONIFICA MONTANA DANNEGGIA- TE DA AVVERSITA' ATMOSFERICHE O DA CALAMITA' NATURALI (ART. 1 - COMMA 3 LETT. B) - LEGGE 15.1.1981, N. 590)	7.840.000.000		7.840.000.000	2/1/2/43/3/10/10
10040	PRONTO INTERVENTO DI CUI ALL' ART.70 DEL R.D.25.5.1895, N.350 (L.R. 6.11.1984, N. 54)	980.000.000	1.000.000.000	1.980.000.000	2/1/2/10/3/10/10 ART.1 LEGGE FINANZIARIA
10042	CONTRIBUTI "UNA TANTUM" PER MAG- GIORI ONERI RESIDUI NECESSARI NELLA GESTIONE ESECUTIVA DEI LAVORI PREVISTI NEI PROGRAMMI REGIONALI DI INTERVENTO GIA' AP- PROVATI (...5.6.11.84, N.54)	72.000.000		72.000.000	2/1/2/43/3/10/10
10046	CONTRIBUTI A CONSORZI DI BONI- FICA PER INTERVENTI DI NATURA URGENTE E INDIFFERIBILE NEL SETTORE DELLA BONIFICA AI FINI DELLA DIFESA E TUTELA DEL TER- RITORIO (ART.3 LR 2.4.85, N.30)	3.247.000.000	4.000.000.000	7.247.000.000	2/1/2/43/3/10/10 ART.1 LEGGE FINANZIARIA
10060	CONTRIBUTI AI CONSORZI DI BONI- FICA PER LA GESTIONE DEGLI IM- PIANTI DI SOLLEVAMENTO MECCANI- CO DELLA BONIFICA IDRAGICA, DE- GLI IMPIANTI DI IRRIGAZIONE E PER LA MANUTENZIONE ORDINARIA DELLE OPERE PUBBLICHE DI BONI- FICA (L.R. 1.3.1983, N.9)	554.000.000	7.000.000.000	7.554.000.000	1/1/1/63/2/10/10

SPESA TIT. 02 CAT. 01 SEZ. 01



numero	CAPITOLO		RESIDUI PRESUNTI	PREVISIONI DI COMPETENZA	PREVISIONI DI CASSA	CODICE E NOTE
	denominazione					
10061	CONTRIBUTI AI CONSORZI DI BONIFICA PER LA GESTIONE DEGLI IMPIANTI DI SOLLEVAMENTO MECCANICI DELLA BONIFICA IDRAULICA. DEGLI IMPIANTI DI IRRIGAZIONE E PER LA MANUTENZIONE ORDINARIA DELLE OPERE PUBBLICHE DI BONIFICA (L.R. 1.3.1983, N. 9) SOMMA FINANZIATA CON LEGGE N. 201/91		50.000.000		50.000.000	1/1/1/63/2/10/10
10072	CONTRIBUTI AL CONSORZIO LESSINEO EUGANEO BERICO (L.E.B.) PER L'ATTUAZIONE DEL PROGETTO IRRIGAZIONE PIANURA VENETO CENTRALE AI SENSI DELLA L.R. 11.5.84. N.19		2.000.000.000		2.000.000.000	2/1/2/43/3/10/10
10080	SPESE PER STUDI, RICERCHE ED INDAGINI IN MATERIA DI BONIFICAZIONE			500.000.000	500.000.000	2/1/1/42/2/10/10
10088	CONTRIBUTI AL CONSORZIO LESSINEO EUGANEO BERICO (L.E.B.) PER ONERI DERIVANTI DALL'ESECUZIONE DI LAVORI AI SENSI DELLA L.R. 11.05.1984, N. 19			2.000.000.000	2.000.000.000	2/1/2/43/3/10/10
*	TOTALE SEZIONE 01		14.743.000.000	14.500.000.000	29.243.000.000	
	SEZIONE 05 PROGETTO AGRICOLO-ALIMENTARE					
10505	CONTRIBUTI PER LA REALIZZAZIONE DI OPERE DI IRRIGAZIONE E DI BONIFICA SOMMA FINANZIATA CON ASSEGNAZIONE STATALE DI CUI ALLA LEGGE 201/1991 (ART. 27 L.R. 31.10.1980, N. 88)		975.000.000		975.000.000	2/1/2/43/3/10/10

SPESA TIT. 02 CAT. 01 SEZ. 05

CAPITOLO		RESIDUI PRESUNTI	PREVISIONI DI COMPETENZA	PREVISIONI DI CASSA	CODICE E NOTE
numero	denominazione				
10506	CONTRIBUTI PER LA REALIZZAZIONE DI OPERE DI IRRIGAZIONE E DI BONIFICA (ART.27 L.R.31.10. 80 N. 88)	3.584.000.000		3.584.000.000	2/1/2/43/3/10/10
10509	CONTRIBUTI IN CONTO CAPITALE PER OPERE DI APPROVVIGIONAMENTO IDRICO, DI ELETRIFICAZIONE E VIABILITA' RURALE - SOMMA FINANZIATA CON ASSEGNAZIONE STATALE DI CUI ALLA LEGGE 10.7.1991, N. 201 (ART. 28 L.R. 31.10.80, N. 88)	152.000.000		152.000.000	2/1/2/43/3/10/10
o	TOTALE SEZIONE 05	4.711.000.000		4.711.000.000	
o o	RIEPILOGO CATEGORIA 01				
o o	SEZIONE 01	14.743.000.000	14.500.000.000	29.243.000.000	
o o	SEZIONE 05	4.711.000.000		4.711.000.000	
o o	TOTALE CATEGORIA 01	19.454.000.000	14.500.000.000	33.954.000.000	
11005	CATEGORIA 02 SETTORE PRIMARIO - INTERVENTI A FAVORE DELLE UNITA' PRODUTTIVE SEZIONE 01 INTERVENTI A FAVORE DELLE SINGOLE UNITA' PRODUTTIVE. CONTRIBUTI IN CONTO CAPITALE PER RIPRISTINO STRUTTURE FONDARIE E RICOSTITUZIONE DEI CAPITALI DI CONDUZIONE (ART. 1 - COMMA 2 LETT. B) E D) DELLA LEGGE 15.10.1981, N. 590 E SUCCESSIVE MODIFICAZIONI ED INTEGRAZIONI)	2.905.000.000	3.000.000.000	5.905.000.000	2/1/2/43/3/10/10 ALLEGATO "A" CAP. 2210/E

SPESA TIT. 02 CAT. 02 SEZ. 01

numero	CAPITOLO		RESIDUI PRESUNTI	PREVISIONI DI COMPETENZA	PREVISIONI DI CASSA	CODICE E NOTE
	denominazione					
11007	RESTITUZIONE DI SOMME NON UTILIZZATE SULLE QUOTE ASSEGNATE DAL M.A.F. A VALERE SULLE ANNUALITA' PREGRESSE DELLA LEGGE N. 590/1981		3.862.000.000	3.862.000.000	3.862.000.000	1/1/1/51/5/10/10
11010	CONCORSO NEGLI INTERESSI SU MUTUI VENTENNALI PER L'ESECUZIONE DI OPERE DI MIGLIORAMENTO FONDARIO (ART.10 L.R. 11.5. 1973. N.13)			2.720.000.000	2.720.000.000	2/1/2/43/4/10/10 ALLEGATO "A" - CAP. 710/E
11013	CONCORSO NEGLI INTERESSI SU MUTUI VENTENNALI PER OPERE DI MIGLIORAMENTO FONDARIO. SOMMA FINANZIATA CON ASSEGNAZIONE STATALE DI CUI ALLA LEGGE 23.04. 1975. N.125(L.R. 31.10.1980 N. 88)			1.305.000.000	1.305.000.000	2/1/2/43/4/10/10 ALLEGATO "A" CAP. 2010/E
11015	CONTRIBUTI IN ANNUALITA' SU PRESTITI DI MIGLIORAMENTO FONDARIO - SOMMA FINANZIATA CON ASSEGNAZIONE STATALE DI CUI AGLI ARTT. 14 E 16 DELLA LEGGE 1.8. 1981. N. 423			1.050.000.000	1.050.000.000	2/1/2/43/4/10/10 ALLEGATO "A" - CAP. 842/E
11019	CONCORSO NEGLI INTERESSI SU MUTUI VENTENNALI PER VALORIZZAZIONE DIFESA DELLE PRODUZIONI AGRICOLE; MIGLIORAMENTO E AMMODERNAMENTO DI STRUTTURE FONDARIE; TRASFORMAZIONE DI PASSIVITA' ONEROSE. (ART.9-COMMI 1.2:ART. 10 COMMI 1.2.3 E ART. 24 L.R. 13.9.78. N.54 E 2.5.80. N.36)			6.900.000.000	6.900.000.000	2/1/2/43/4/10/10 ALLEGATO "A" CAP. 710/E
11029	CONCORSO NEGLI INTERESSI SU MUTUI PER LO SVILUPPO DELLA PRODOTTA' DIRETTA COLTIVATRICE (L.R. 5.11.1979. N. 85) - SOMMA FINANZIATA CON ASSEGNAZIONE STATALE DI CUI ALLA LEGGE 10.7.1991. N. 201			2.874.000.000	2.874.000.000	2/1/2/43/4/10/10 ALLEGATO "A" CAP. 825 E 827/E

numeri	CAPITOLO		RESIDUI PRESUNTI	PREVISIONI DI COMPETENZA	PREVISIONI DI CASSA	CODICE E NOTE
	denominazione					
11031	CONCORSO NEGLI INTERESSI SU MUTUI VENTENNALI PER LO SVILUPPO DELLA PROPRIETA' DIRETTO COLTI VATRICE (L.R. 5.11.1979, N.85) FINANZIAMENTO CON ART. 2 DELLA LEGGE 1.7.1977, N.403			1.390.000.000	1.390.000.000	2/1/2/43/4/10/10 ALLEGATO "A" - CAP. 822/E
11033	CONCORSO NEGLI INTERESSI SU MUTUI VENTENNALI PER LO SVILUPPO DELLA PROPRIETA' DIRETTO COLTI VATRICE (L.R. 5.11.1979, N.85) SOMMA FINANZIATA CON LEGGE N. 201/91		402.000.000	2.200.000.000	2.602.000.000	2/1/2/43/4/10/10 ALLEGATO "A" CAP. 825 E 827/E
11034	CONCORSO NEGLI INTERESSI SU MUTUI VENTENNALI PER LO SVILUPPO DELLA PROPRIETA' DIRETTO-COLTI VATRICE DI CUI ALLA L.R. 5.11.1979, N.85			10.000.000.000	10.000.000.000	2/1/2/43/4/10/10 ALLEGATO "A" CAP. 710/E
11051	CONTRIBUTI PER ATTIVITA' TURISTICHE-SOMMA FINANZIATA CON LEGGE 201/91 (L.R.15.7.1986, N.31)			200.000.000	200.000.000	2/1/2/41/3/10/10 ALLEGATO "A" CAP. 825 E 827/E
11052	CONTRIBUTI PER ATTIVITA' AGRICOLE (L.R.15.7.1986, N.31)			500.000.000	500.000.000	2/1/2/41/3/10/10
11120	PROVVEDIMENTI PER FAVORIRE L'ACCESSO A FINANZIAMENTI DIRETTI AD ATTUARE INTERVENTI INTEGRATI NEL SETTORE PRIMARIO E A SOSTENERE L'AUTOFINANZIAMENTO DELLA COOPERAZIONE AGRICOLA (L.R. 17.12.1985, N.65)			5.000.000.000	5.000.000.000	2/1/2/41/3/10/10 ART.1 LEGGE FINANZIARIA
11121	PROVVEDIMENTI PER FAVORIRE L'ACCESSO A FINANZIAMENTI DIRETTI AD ATTUARE INTERVENTI INTEGRATI NEL SETTORE PRIMARIO E A SOSTENERE L'AUTOFINANZIAMENTO DELLA COOPERAZIONE AGRICOLA (L.R. 17.2.1985, N. 65) SOMMA FINANZIATA CON LEGGE 201/91		155.000.000	3.000.000.000	3.155.000.000	2/1/2/41/3/10/10 ALLEGATO "A" CAP. 825 E 827/E
9	TOTALE SEZIONE 01		7.324.000.000	40.139.000.000	47.463.000.000	

SPESA TIT. 02 CAT. 02 SEZ. 01

numero	CAPITOLO		RESIDUI PRESUNTI	PREVISIONI DI COMPETENZA	PREVISIONI DI CASSA	CODICE E NOTE
	denominazione					
11230	SEZIONE 02 INTERVENTI SULLE STRUTTURE PRO DUTTIVE INTERAZIENDALI			1.450.000.000	1.450.000.000	2/1/2/43/4/10/10 ALLEGATO "A" CAP. 710/E
11236	CONCORSO NEGLI INTERESSI SU MU TUI VENTENNALI PER LA COSTRU ZIONE L'AMPLIAMENTO E L'AMMO DERNAMENTO DI IMPIANTI DI RAC- COLTA. DI TRASFORMAZIONE E VEN DITA DEI PRODOTTI AGRICOLI E ZOOTECNICI ( L.R. 31.1.1975, N. 21)			300.000.000	300.000.000	2/1/2/43/4/10/10 ALLEGATO "A" CAP. 710/E
	TOTALE SEZIONE 02			1.750.000.000	1.750.000.000	
11495	SEZIONE 05 PROGETTO AGRICOLO-ALIMENTARE			200.000.000	200.000.000	2/1/2/43/4/10/10 ALLEGATO "A" CAP. 825 E 827/E
11498	CONTRIBUTI IN CONTO INTERESSI AGLI OPERATORI AGRITURISTICI PER INTERVENTI STRUTTURALI (AR T. 13 COMMA 7 DELLA LR. 18.7. 1991)-SOMMA FINANZIATA CON LEG GE 201/91		13.220.000.000	9.000.000.000	22.220.000.000	2/1/2/41/3/10/10 ART. 1 LEGGE FINANZIARIA
11499	INTERVENTI REGIONALI PER LA COOPERAZIONE AGRICOLA E AGRO- ALIMENTARE AI SENSI DELL'ART. 5 DELLA L.R. 6.9.1991. N. 27		5.280.000.000	10.000.000.000	15.280.000.000	2/1/2/41/3/10/10 ALLEGATO "A" CAP. 825 E 827/E
	SOMMA FINANZIATA CON LEGGE N. 201/91					

SPESA TIT. 02 CAT. 02 SEZ. 05

numero	CAPITOLO		RESIDUI PRESUNTI	PREVISIONI DI COMPETENZA	PREVISIONI DI CASSA	CODICE E NOTE
	denominazione					
11503	CONTRIBUTI SU SPESE DI GESTIONE A FAVORE DI ORGANISMI ASSOCIATIVI DI CUI ALL'ART. 50 I E II COMMA DELLA L.R. 88/80. SOMMA FINANZIATA CON LEGGE 10.7.1991, N. 201 (L.R. 6.11.84, N. 54)		1.215.000.000		1.215.000.000	2/1/2/43/3/10/10
11504	CONTRIBUTI SU SPESE DI GESTIONE A FAVORE DI ORGANISMI ASSOCIATIVI DI CUI ALL'ART. 50 I E II COMMA DELLA L.R. 31.10.80, N. 88		4.117.000.000	15.500.000.000	19.617.000.000	2/1/1/63/2/10/10 ART. 1 LEGGE FINANZIARIA
11505	CONCORSO NEGLI INTERESSI SU MUTUI PER IL FINANZIAMENTO DI STRUTTURE COLLETTIVE PER LA VALORIZZAZIONE E LA DIFESA DELLE PRODUZIONI AGRICOLE E ZOOTECNICHE DI CUI AGLI ARTT. 29, 30, 31 DELLA L.R. 31.10.1980, N. 88 - SOMMA FINANZIATA CON ASSEGNAZIONE STATALE DI CUI ALLA LEGGE 10.7.1991, N. 201		20.000.000.000	1.900.000.000	1.900.000.000	2/1/2/43/4/10/10 ALLEGATO "A" CAP. 825 E 827/E
11506	INTERVENTI PER AGEVOLARE LO ESPLETAMENTO DI PROCEDURE DI CESSIONE O DI DIMISSIONE DI SOCIETA' COOPERATIVE E LORO CONSORZI (ART. 8 - COMMA 5 - LETT. C) L.R. 6.9.1991, N. 27)			14.500.000.000	34.500.000.000	2/1/2/10/3/10/10
11509	CONTRIBUTI IN CONTO CAPITALE E/O IN CONTO INTERESSI SU PRESTITI PER ANTICIPAZIONE AI SOCI CONFERENTI DA PARTE DI ORGANISMI ASSOCIATIVI (ART. 50 - V E VI C. L.R. 31.10.1980, N. 8		262.000.000	4.000.000.000	4.262.000.000	2/1/2/43/3/10/10
11510	CONTRIBUTI IN CONTO CAPITALE PER IL CONSOLIDAMENTO PATRIMONIALE DI SOCIETA', COOPERATIVE E LORO CONSORZI (ART. 8 COMMA 5 - LETT. D) L.R. 6.9.1991, N. 27)		6.500.000.000	2.000.000.000	8.500.000.000	2/1/2/43/3/10/10

SPESA TIT. 02 CAT. 02 SEZ. 05

numero	CAPITOLO		RESIDUI PRESUNTI	PREVISIONI DI COMPETENZA	PREVISIONI #DI CASSA	CODICE E NOTE
	denominazione					
11511	CONCORSO NEGLI INTERESSI SU MUTUI PER IL FINANZIAMENTO DI STRUTTURE COLLETTIVE PER LA VALORIZZAZIONE E LA DIFESA DELLE PRODUZIONI AGRICOLE E ZOOTECNICHE AI SENSI DEGLI ARTT. 29, 30 E 31 DELLA L.R. 31.10.1980, N. 88 - SOMMA FINANZIATA CON LEGGE 10.7.1991, N. 201			5.000.000.000	5.000.000.000	2/1/2/43/4/10/10 ALLEGATO "A" CAP. 825 E 827/E
11512	CONCORSO NEGLI INTERESSI SU MUTUI VENTENNALI PER IL FINANZIAMENTO DI STRUTTURE COLLETTIVE PER LA VALORIZZAZIONE E LA DIFESA DELLE PRODUZIONI AGRICOLE E ZOOTECNICHE A NORMA DEGLI ARTT. 29, 30 E 31 DELLA L.R. 31.10.1980, N. 88 (ART. 21 LETT O L.R. 10.9.1982, N. 48)		28.000.000	1.500.000.000	1.528.000.000	2/1/2/43/4/10/10 ALLEGATO "A" CAP. 710/E
11513	CONCORSO NEGLI INTERESSI CON ABBUONO DI QUOTA PARTE DEL CAPITALE, SUI PRESTITI DI ESERCIZIO PREVISTI DALL'ART. 1, COMMA 2, LETTERA B) DELLA LEGGE 15.10.1981, N. 590 E SUCCESSIVE MODIFICAZIONI ED INTEGRAZIONI			5.000.000.000	5.000.000.000	2/1/1/63/2/10/10 ALLEGATO "A" CAP. 2210/E
11514	CONCORSO NEGLI INTERESSI SU MUTUI VENTENNALI PER L'AMMODERNAAMENTO DI STRUTTURE FONDARIE ED AZIENDALI AI SENSI DELL'ART. 32 DELLA L.R. 31.10.80, N. 88			2.500.000.000	2.500.000.000	2/1/2/43/4/10/10 ALLEGATO "A" CAP. 710/E
11515	CONCORSO NEGLI INTERESSI SU PRESTITI DI ESERCIZIO AD AMMORTAMENTO QUINQUENNALE DI CUI ALL'ART. 1 - COMMA 2 LETT. C) - DELLA LEGGE 15.10.1981, N. 590 E ART. 8 LEGGE 13.5.1985, N. 198		3.089.000.000	15.000.000.000	18.089.000.000	2/1/1/63/6/10/10 ALLEGATO "A" CAP. 2210/E
11516	CONCORSO NEGLI INTERESSI SU MUTUI VENTENNALI PER MIGLIORAMENTO FONDARIO (ART. 29, 30, 31, 32 L.R. 31.10.1980 N. 88 E L.R. 30.4.1981, N. 20)		33.000.000	3.300.000.000	3.333.000.000	2/1/2/43/4/10/10 ALLEGATO "A" CAP. 710/E

SPESA TIT. 02 CAT. 02 SEZ. 05

numero	CAPITOLO		RESIDUI PRESUNTI	PREVISIONI DI COMPETENZA	PREVISIONI DI CASSA	CODICE E NOTE
	denominazione					
11524	CONCORSO NEGLI INTERESSI SU MUTUI VENTENNALI PER AMPLIAMENTO E AMMODERNAMENTO DELLE STRUTTURE FONDARIE AZIENDALI AI SENSI DELL'ART. 32 DELLA L.R. 31.10.1980, N. 88 (L.R. 10.9.1982, N. 48 ART. 21 LETT. R)		591.000.000	3.850.000.000	4.441.000.000	2/1/2/43/4/10/10 ALLEGATO "A" CAP. 710/E
11525	CONCORSO NEGLI INTERESSI SU MUTUI CONSEGUENTI ALLA ESTINZIONE DI OPERAZIONI CREDITIZIE PARTICOLARMENTE ONEROSE DELLE IMPRESE AGRICOLE - SOMMA FINANZIATA CON LEGGE 10.7.1991, 201 (L.R. 24.1.1989, N. 2)		49.000.000	5.700.000.000	5.749.000.000	2/1/2/43/4/10/10 ALLEGATO "A" CAP. 825 E 827/E
11533	CONCORSO NEGLI INTERESSI SU PRESTITI QUINQUENNALI PER LA MECCANIZZAZIONE AGRICOLA SOMMA FINANZIATA CON ASSEGNAZIONE STATALE DI CUI ALLA LEGGE 10.7.1991, N. 201 (ART. 51 L.R. 31.10.1980, N. 88)		49.000.000	1.000.000.000	1.049.000.000	2/1/2/43/4/10/10 ALLEGATO "A" CAP. 825 E 827/E
11537	CONTRIBUTI IN CONTO CAPITALE PER LE STRUTTURE PER LA VALORIZZAZIONE E LA DIFESA DELLE PRODUZIONI AGRICOLE E ZOOTECNICHE E PER PROVVIDENZE INTEGRATIVE NEL CONORSO FEOGA DI CUI AGLI ARTT. 29 E 30 DELLA L.R. 88/80 - SOMMA FINANZIATA CON LEGGE 10.7.1991, N. 201 (L.R. 6.11.1984, N.54)		233.000.000	3.800.000.000	4.033.000.000	2/1/2/43/3/10/10 ALLEGATO "A" CAP. 825 E 827/E
11539	CONTRIBUTI IN C/CAPITALE PER LA VALORIZZAZIONE E LA DIFESA DELLE PRODUZIONI AGRICOLE E ZOOTECNICHE DI CUI AL REG. TO C.E.E. N. 355/1977 (EX ART. 5 LEGGE N. 752/86 E LEGGE 16.4.1987, N. 183)		2.476.000.000	6.250.000.000	8.726.000.000	2/1/2/43/3/10/10 ALLEGATO "A" CAP. 2970/E REISCRIZ. C/AVANZO 3.250 ML

SPESA TIT. 02 CAT. 02 SEZ. 05



CAPITOLO		RESIDUI PREV. TIT.	PREVISIONI DI COMPETENZA	PREVISIONI DI CASSA	CODICE E NOTE
numero	denominazione				
11540	CONTRIBUTI IN CONTO CAPITALE PER LE STRUTTURE PER LA VALORIZZAZIONE E LA DIFESA DELLE PRODUZIONI AGRICOLE E ZOOTECNICHE E PER PROVVIDENZE INTEGRATIVE NEL CONCORSO FEOGA DI CUI AGLI ARTT. 29 E 30 L.R. 31.10.1980, N.88	8.926.000.000	5.000.000.000	13.926.000.000	2/1/2/43/3/10/10 ART.1 LEGGE FINANZIARIA
11555	CONCORSO NEGLI INTERESSI SU MUTUI AGEVOLATI PER L'ACQUISTO E L'INSTALLAZIONE DI IMPIANTI FISICI DI RETI ANTIGRANDINE - SOMMA FINANZIATA CON ASSEGNAZIONE STATALE DI CUI ALLA LEGGE 10.7.1991, N. 201 (ART 44 L.R. 31.10.1980, N. 88)	129.000.000	100.000.000	229.000.000	2/1/2/43/4/10/10 ALLEGATO "A" CAP.825 E 827/E
11556	CONTRIBUTI IN CONTO CAPITALE PER LA DIFESA ATTIVA DELLE COLTURE ARBOREE DI PREGIO (L.R. 31.10.1980, N. 88)	3.000.000.000	1.500.000.000	4.500.000.000	2/1/2/43/3/10/10 ART.1 LEGGE FINANZIARIA
11557	CONCORSO NEGLI INTERESSI SU PRESTITI DI CONDUZIONE DI CUI ALL'ART.49 DELLA L.R.31.10.80, N.88. SOMMA FINANZIATA CON LEGGE 10.7.1991, N.201	59.000.000	5.500.000.000	5.500.000.000	2/1/1/63/6/10/10 ALLEGATO "A" CAP.825 E 827/E
11559	CONCORSO NEGLI INTERESSI SU PRESTITI QUINQUENNALI DI ESERCIZIO PER IL FLOROVIVAISMO E LA FUNGICOLTURA - SOMMA FINANZIATA DA ASSEGNAZIONE STATALE DI CUI ALLA LEGGE 10.7.1991, N. 201 (L.R. 07.09.1982, N.45)	59.000.000	300.000.000	359.000.000	2/1/2/43/4/10/10 ALLEGATO "A" CAP.825 E 827/E
11561	CONCORSO NEGLI INTERESSI SU MUTUI DECENNALI PER IL MIGLIORAMENTO DEL FLOROVIVAISMO E FUNGICOLTURA - SOMMA FINANZIATA CON ASSEGNAZIONE STATALE DI CUI ALLA LEGGE 10.7.1991, N. 201 (L.R. 7.9.1982, N. 45)	118.000.000	600.000.000	718.000.000	2/1/2/43/4/10/10 ALLEGATO "A" CAP.825 E 827/E

SPESA TIT. 02 CAT. 02 SEZ. 05

numero	CAPITOLO		RESIDUI PRESUNTI	PREVISIONI DI COMPETENZA	PREVISIONI DI CASSA	CODICE E NOTE
	denominazione					
11570	CONTRIBUTI IN CONTO CAPITALE ED IN CONTO INTERESSI SU PRESTITI PER ANTICIPAZIONE A SOCI CONFERENTI DA PARTE DI ORGANISMI ASSOCIATIVI (ART.50 V E VI COMMA L.R. 31.10.1980,N.88)		100.000.000		100.000.000	2/1/2/43/3/10/10
11572	PROVVIDENZE PER FAVORIRE L'IN SERIMENTO DEI GIOVANI IN AGRICOLTURA (L.R. 5.3.1987,N.14 E L.R. 7.9.1982, N. 45) - SOMMA FINANZIATA CON LEGGE N. 10.7.1991, N. 201		479.000.000		479.000.000	2/1/2/43/3/10/10
11574	CONTRIBUTI PER IL MIGLIORAMENTO GENETICO DEL PATRIMONIO ZOO TECNICO (ARTT.34-IV E V COMMA E 35 L.R.31.10.1980,N.88)		556.000.000	1.700.000.000	2.256.000.000	2/1/2/43/3/10/10 ART.1 LEGGE FINANZIARIA
11575	CONTRIBUTI PER IL MIGLIORAMENTO GENETICO DEL PATRIMONIO ZOO TECNICO-SOMMA FINANZIATA CON ASSEGNAZIONE STATALE DI CUI ALLA LEGGE 10.7.1991,N.201 (ART.34 IV E V COMMA E ART. 35 L.R. 31.10.1980, N. 88)		340.000.000	300.000.000	640.000.000	2/1/2/43/3/10/10 ALLEGATO "A" CAP. 825 E 827/E
11577	CONCORSO NEGLI INTERESSI SU PRESTITI QUINQUENNALI PER L'ACQUISTO DI BESTIAME DA ALLEVAMENTO E RIPRODUZIONE, NONCHE' ATTREZZATURE ZOOTECNICHE - SOMMA FINANZIATA CON ASSEGNAZIONE STATALE DI CUI ALLA LEGGE N.201/1991-(ART.36 LETTERA A DEL LA L.R.31.10.80,N.88)		53.000.000	600.000.000	653.000.000	2/1/2/43/4/10/10 ALLEGATO "A" CAP.825 E 827/E
11583	PREMI FORETTARI PER VITELLI VENDUTI E COLLOCATI PRESSO CENTRI COOPERATIVI DI SVEZZAMENTO -SOMMA FINANZIATA CON ASSEGNAZIONE STATALE DI CUI ALLA LEGGE 201/1991-(ART. 39 LETT. A) L.R. 31.10.1980, N.88 E ART.5 L.R. 54/84)		394.000.000		394.000.000	2/1/2/43/3/10/10

SPESA TIT. 02 CAT. 02 SEZ. 05

CAPITOLO		RESIDUI PRESUNTI	PREVISIONI DI COMPETENZA	PREVISIONI DI CASSA	CODICE E NOTE
numero	denominazione				
11584	PREMI FORFETTARI PER VITELLI VENDUTI E COLLOCATI PRESSO CENTRI COOPERATIVI DI SVEZZAMEN TO (ART. 39 LETT. A L.R. 31.10.1988, N. 88 E ART. 5 L.R. 6.11.84, N. 54)		400.000.000	400.000.000	2/1/2/43/3/10/10
11585	INTERVENTI PER LO SVILUPPO E IL MIGLIORAMENTO DELL'ALLEVA MENTO EQUINO-SOMMA FINANZIATA CON ASSEGNAZIONE STATALE DI CUI ALLA LEGGE N. 201/1991 - (ART. 39 LETT. E) ED F) L.R. 31.10.1980, N. 88)	387.000.000		387.000.000	2/1/2/43/3/10/10
11586	INTERVENTI PER LO SVILUPPO E IL MIGLIORAMENTO DELL'ALLEVA MENTO EQUINO (ART. 39 LETT. E- F L.R. 31.10.1980, N. 88)		900.000.000	900.000.000	2/1/2/43/3/10/10
11588	INTERVENTI NEL SETTORE GELSIBA CHICOLO (L.R. 20.1.1992, N. 1)	150.000.000		150.000.000	2/1/2/43/3/10/10
11589	INTERVENTI PER IL SOSTEGNO DEL LA GELSIBACHICOLTURA - SOMMA FINANZIATA CON LEGGE N. 201/91	173.000.000	100.000.000	273.000.000	2/1/2/43/3/10/10 ALLEGATO "A" CAP. 825 E 827/E
11590	CONCORSO NEGLI INTERESSI SU PRESTITI QUINQUENNALI DI CUI AGLI ARTT. 36 LETT. A) E 51 DEL LA L.R. 31.10.1980, N. 88 E AL L'ART. 4 LETT. A) DELLA L.R. 7.9.1982, N. 45 - INTERVENTI STRAOR DINARI PER LO SVILUPPO DELL'A REA POLESANA-(L.R. 24.7.1984, N. 34 E ART. 12 L.R. N. 66/85 -SOM MA FINANZIATA CON LEGGE 201/91	161.000.000		161.000.000	2/1/2/43/4/10/10
11593	CONCORSO NEGLI INTERESSI SU MUI DECENNALI PER RICOSTRUZIO NE, RIPRISTINO E RICONVERSO NE DELLE ATTREZZATURE E STRUT TURE FONDARIE AZIENDALI DI CUI ALL'ART. 4 DELLA LEGGE 13.5.1985, N. 198	27.000.000	900.000.000	927.000.000	2/1/2/43/4/10/10 ALLEGATO "A" CAP. 2210/E

numero	CAPITOLO		RESIDUI PRESUNTI	PREVISIONI DI COMPETENZA	PREVISIONI DI CASSA	CODICE E NOTE
	denominazione					
11597	SPESA PER COFINANZIAMENTO DEL LE AZIONI ORIZZONTALI IN ATTUA ZIONE DELL'ART. 4 DELLA LEGGE N. 752/86		2.749.000.000	4.500.000.000	7.249.000.000	2/1/2/43/3/10/10 ALLEGATO "A" CAP. 826/E
11598	SPESA PER COFINANZIAMENTO DEL LE AZIONI ORIZZONTALI IN ATTUA ZIONE DELL'ART. 4 DELLA LEGGE 8.11.1986, N. 752		74.000.000		74.000.000	2/1/2/10/3/10/10
6	TOTALE SEZIONE 05		75.017.000.000	132.400.000.000	207.417.000.000	
	SEZIONE 08					
	INTERVENTI ATTUATI CON IL CON TRIBUTO DELLA C.E.E.					
11811	CONCORSO NEL PAGAMENTO DEGLI INTERESSI SUI MUTUI PER L'AT- TUAZIONE DI PIANI DI SVILUPPO AZIENDALI DI CUI ALL'ART. 18 DELLA LEGGE 9.5.1975, N. 153- ATTUAZIONE DIRETTIVE COMUNITA- RIE-		1.000.000.000	3.000.000.000	3.000.000.000	2/1/2/43/4/10/10 ALLEGATO "A" - CAP. 812/E
11835	CONTRIBUTI PER LA RISTRUTTURAZIONE DEI VIGNETI NEL QUADRO DI OPERAZIONI COLLETTIVE DI CUI AL REGOLAMENTO C.E.E. 458 DEL 18.2.80 - SOMMA FINANZIATA CON LEGGE 201/91 EX ARTT.3 E 6 LEGE N. 752/86		1.000.000.000		1.000.000.000	2/2/2/43/3/10/10
11840	CONTRIBUTI IN CONTO CAPITALE O IN ABBUONO DI INTERESSI PER IL MIGLIORAMENTO DELL'EFFICIEN ZA DELLE STRUTTURE AGRARIE (AR T. 2 L.R. 28.1.86, N. 5)		1.000.000.000		1.000.000.000	2/1/2/43/3/10/10
11841	CONTRIBUTI IN CONTO CAPITALE O IN ABBUONO DI INTERESSI PER IL MIGLIORAMENTO DELL'EFFICIEN ZA DELLE STRUTTURE AGRARIE DI CUI AL REG. TO CEE N.797 (ART. 2 L.R. 28.1.1986, N.5) - SOMMA FINANZIATA CON L. N. 183/87		11.741.000.000	7.052.232.104	18.793.232.104	2/1/2/43/3/10/10 ALLEGATO "A" CAP. 2970/E REISCR. C/AV. L. 1.052.232.104

SPESA TIT. 02 CAT. 02 SEZ. 08

numero	CAPITOLO		RESIDUI PRESUNTI:	PREVISIONI DI COMPETENZA	PREVISIONI DI CASSA	CODICE E NOTE
	denominazione					
11851	PREMI PER PRATICHE CULTURALI COMPATIBILI IN ZONE SENSIBILI REGOLAMENTO CEE 797 - ART. 19 (SOMMA FINANZIATA CON ART.5 LEGGE N. 752/86)			2.130.000.000	2.130.000.000	2/1/2/43/3/10/10 ALLEGATO "A" CAP. 2970/E
11861	SPESE SOSTENUTE IN APPLICAZIO NE DEGLI INTERVENTI COMUNITARI NEL COMPARTO ANIMALE VEGETALE, IN ATTUAZIONE DI CONVENZIONI STIPULATE CON L'A.I.M.A. AI SENSI DELL'ART. 3 - LETT. E - DELLA LEGGE 14.8.1982. N. 610		350.000.000		350.000.000	1/1/1/41/2/10/10
*	TOTALE	SEZIONE 08	14.091.000.000	12.182.232.104	26.273.232.104	
**	RIEPILOGO	CATEGORIA 02				
**	SEZIONE	01	7.324.000.000	40.139.000.000	47.463.000.000	
**	SEZIONE	02		1.750.000.000	1.750.000.000	
**	SEZIONE	05	75.017.000.000	132.400.000.000	207.417.000.000	
**	SEZIONE	08	14.091.000.000	12.182.232.104	26.273.232.104	
**	TOTALE	CATEGORIA 02	96.432.000.000	186.471.232.104	282.903.232.104	
	CATEGORIA 03	SETTORE PRIMARIO - SERVIZI PER LE AZIENDE				
	SEZIONE 01	SERVIZI PER LE AZIENDE				
12002	CONTRIBUTI A FAVORE DELLA SULTA PER L'AGRICOLTURA E LE FORESTE DELLE VENEZIE (L.R. 28.1.1977. N. 11 E L.R.10.9.81 N. 58)			100.000.000	100.000.000	2/1/1/63/2/10/10

SPESA TIT. 02 CAT. 03 SEZ. 01

CAPITOLO		RESIDUI PRESUNTI	PREVISIONI DI COMPETENZA	PREVISIONI DI CASSA	CODICE E NOTE
numero	denominazione				
12008	CONTRIBUTI ALLE ASSOCIAZIONI PROVINCIALI APICOLTORI ( L. R. 5.11.1979, N. 87)	71.000.000		71.000.000	1/1/1/63/2/10/10
12010	CONTRIBUTI PER LA TUTELA DEL PATRIMONIO APISTICO REGIONALE (L.R.7.9.1982,N.41)	37.000.000		37.000.000	2/1/1/41/2/10/10
12020	SPESE PER INIZIATIVA DI TUTELA E VALORIZZAZIONE DEL PATRIMONIO TARTUFICOLO REGIONALE (L.R. 28.6.1988, N. 30) SOMMA FINANZIATA CON LEGGE 201/91	86.000.000	50.000.000	136.000.000	1/1/1/41/2/10/10 ALLEGATO "A" CAP. 825 E 827/E
12071	CONTRIBUTI PER IL FINANZIAMENTO DELLE ASSOCIAZIONI DEI PRODUTTORI E DELLE RELATIVE UNIONI ( LEGGE 20.10.1978, N. 674 ART. 9 E L.R. N. 57/1981)	366.000.000	200.000.000	566.000.000	1/1/1/63/2/10/10 ALLEGATO "A" CAP. 2970/E
12072	CONTRIBUTI PER IL FINANZIAMENTO DELLE ASSOCIAZIONI SI PRODUTTORI E DELLE RELATIVE UNIONI (L.R. 10.9.1981, N. 57)	500.000.000		500.000.000	1/1/1/62/2/10/10
12073	CONTRIBUTI ALLE ASSOCIAZIONI PRODUTTORI E RELATIVE UNIONI PER ATTUAZIONE PROGRAMMI DI SVILUPPO, STUDIO, RICERCA, PRO PAGANDA, CONTROLLI QUALITA', RI CONVERSIONE E RIQUALIFICAZIONE AGRICOLA (LEGGE 20.10.1978, N. 674 ART. 10 E L.R. N. 57/1981)	712.000.000	500.000.000	1.212.000.000	2/1/1/63/2/10/10 ALLEGATO "A" CAP. 825 E 827/E
12075	FINANZIAMENTO PROGRAMMI ED INIZIATIVE DI VALORIZZAZIONE E PRODUZIONE TECNICO-SOCIO-CULTURALE DEL MONDO RURALE. -SOMMA FINANZIATA CON LEGGE 201/91	83.000.000	200.000.000	283.000.000	2/1/1/41/2/10/10 ALLEGATO "A" CAP. 825 E 827/E
12076	FINANZIAMENTO PROGRAMMI ED INIZIATIVE DI VALORIZZAZIONE E DI PRODUZIONE TECNICO-SOCIO-CULTURALE DEL MONDO RURALE (L.R. 31.10.1980, N. 88) SOMMA FINANZIATA CON LEGGE 201/91	120.000.000		120.000.000	2/1/1/41/2/10/10

SPESA TIT. 02 CAT. 03 SEZ. 01

numero	CAPITOLO		RESIDUI PRESUNTI	PREVISIONI DI COMPETENZA	PREVISIONI DI CASSA	CODICE E NOTE
	denominazione					
12081	INIZIATIVE PER LO SVOLGIMENTO DI ATTIVITA' DIMOSTRATIVE DI ASSISTENZA E DI DIVULGAZIONE DELLE TECNICHE AGRICOLE - SOMMA FINANZIATA CON LEGGE N.201/1991 - (ART. 3 L.R. N.16/1974 E ART.13 L.R. 7.5.1976. N.14)		154.000.000		154.000.000	2/1/1/41/2/10/10
12111	CONTRIBUTO ALLE ASSOCIAZIONI PROVINCIALI ALLEVATORI PER LA LOTTA E LA PROFILASSI DELLE MASTI BOVINE (ART. 42 L.R. 31.10.1980. N.88) SOMMA FINANZIATA CON LEGGE 201/1991		500.000.000	500.000.000	1.000.000.000	1/1/1/57/2/10/10 ALLEGATO "A" CAP. 825 E 827/E
12124	MIGLIORAMENTO DELLA FERTILITA' BOVINA E LOTTA CONTRO LA MORTALITA' NEONATALE DEI VITELLI - (ARTT. 40 E 41 L.R. 31.10.1980. N. 88)		500.000.000	1.500.000.000	2.000.000.000	1/1/1/57/2/10/10 ART. 1 LEGGE FINANZIARIA
12125	MIGLIORAMENTO DELLA FERTILITA' BOVINA E LOTTA CONTRO LA MORTALITA' NEONATALE DEI VITELLI - SOMMA FINANZIATA CON LEGGE N. 201/1991-(ARTT. 40 E 41 L.R.31.10.1980. N. 88)		172.000.000	500.000.000	672.000.000	1/1/1/57/2/10/10 ALLEGATO "A" CAP. 825 E 827/E
12128	INTERVENTI REGIONALI PER LA LOTTA E LA PROFILASSI DELLA MIAOMATOSI DEI CONIGLI ( L.R. 2.12.1986, N.48 E L.R. 30.4.1990 N. 38)		260.000.000		260.000.000	2/1/1/57/2/10/10
12146	CONTRIBUTO PER IL FUNZIONAMENTO DELL'ISTITUTO DI TECNICA E SPERIMENTAZIONE LATTIERO CASEARIA DI THIENE (ART.14 L.R.16.5.1980. N.58)		127.000.000	2.500.000.000	2.627.000.000	2/1/1/55/2/10/10
12148	CONTRIBUTO STRAORDINARIO ALL'ISTITUTO LATTIERO CASEARIO DI THIENE (ART. 14 L.R. 16.5.1980. N.58)		150.000.000	1.000.000.000	1.150.000.000	2/1/2/35/3/10/10

CAPITOLO		RESIDUI PRESUNTI	PREVISIONI DI COMPETENZA	PREVISIONI DI CASSA	CODICE E NOTE
numero	denominazione				
12150	CONTRIBUTO ALL'ENOTECA REGIONALE DI PRAMAGGIORE (ART.2 L.R. 2.4.1985.N.30) SOMMA FINANZIATA A CON LEGGE 201/91	66.000.000	100.000.000	166.000.000	2/1/1/63/2/10/10 ALLEGATO "A" CAP. 825 E 827/E
•	TOTALE SEZIONE 01	3.904.000.000	7.150.000.000	11.054.000.000	
	SEZIONE 02 CALAMITA' NATURALI				
12205	SUSSIDI AGLI ALLEVATORI SINGOLI O ASSOCIATI IN CASI PARTICOLARMENTE GRAVI DI PERDITA DI ANIMALI PER MORTE O DISGRAZIA (DPR 11.2.1961.N.264)-SOMMA FINANZIATA CON LEGGE 201/1991 (L.R. N. 25/1985)	166.000.000		166.000.000	1/1/1/63/2/10/10
12206	SUSSIDI AGLI ALLEVATORI SINGOLI O ASSOCIATI IN CASI PARTICOLARMENTE GRAVI DI PERDITA DI ANIMALI PER MORTE O DISGRAZIA (L.R. 7.3.85, N.25)	160.000.000		160.000.000	1/1/1/63/2/10/10
•	TOTALE SEZIONE 02	326.000.000		326.000.000	
	SEZIONE 03 CONTRIBUTI ORDINARI E STRAORDINARI ALL' E.S.A.V				
12302	SPESE PER IL FUNZIONAMENTO DELL'ENTE REGIONALE DI SVILUPPO AGRICOLO DEL VENETO (LEGGE 30.4.1976.N.386 E L.R. 13.9.1978, N.51)	12.250.000.000	11.000.000.000	23.250.000.000	1/1/1/55/2/10/10
•	TOTALE SEZIONE 03	12.250.000.000	11.000.000.000	23.250.000.000	
	SEZIONE 05 PROGETTO AGRICOLO-ALIMENTARE				

SPESE TIT. 02 CAT. 03 SEZ. 05



numero	CAPITOLO		RESIDUI PRESUNTI	PREVISIONI DI COMPETENZA	PREVISIONI DI - CASSA	CODICE E NOTE
	denominazione					
12503	CONTRIBUTO A FAVORE DI COOPERATIVE DI PRODUTTORI AGRICOLI, LORO CONSORZI ED ALLE ASSOCIAZIONI DI PRODUTTORI PER IL PERSONALE TECNICO E DIRIGENTE (ART. 25 L.R. 31.10.80, N.88 E L.R. 30.4.1981, N.20) - SOMMA FINANZIATA CON ASSEGNAZIONE STATALE DI CUI ALLA LEGGE 201/1991		489.000.000		489.000.000	2/1/1/63/2/10/10
12506	SOVVENZIONI AL CENTRO OPERATIVO ORTOFRUTTICOLO DI FERRARA - CONSORZIO INTERREGIONALE (ART. 43 I COMMA LETT. A. PUNTO 6 L.R. 31.10.80, N.88)		597.000.000	500.000.000	500.000.000	2/1/1/59/2/10/10 ART. 1 LEGGE FINANZIARIA
12513	COMPENSO ALLE ASSOCIAZIONI OPERANTI NEL SETTORE DELL'ASSISTENZA AGLI UTENTI DI MOTORI AGRICOLI DI CUI ALL'ART. 62 DELLA L.R. 31.10.1980, N.88 - SOMMA FINANZIATA CON LEGGE 201/91 - (L.R. 6.11.84, N.54)					2/1/1/83/2/10/10
12515	CONTRIBUTI PER L'ASSISTENZA POLITIVALENTE DI CUI ALL'ART. 21 DELLA L.R. 31.10.1980, N.88 - SOMMA FINANZIATA CON LEGGE N. 183/87		278.000.000	5.000.000.000	5.278.000.000	2/1/1/63/2/10/10 ALLEGATO "A" CAP. 2970/E
12521	INTERVENTI REGIONALI PER IL FINANZIAMENTO DEL PROSSIMA TRIENNALE "AGRIVIDEOTELE" - SOMMA FINANZIATA CON LEGGE N. 201 DEL 10.7.1991 - EX ART. 4 LEGGE N. 752/86 -		350.000.000		350.000.000	2/1/2/10/3/10/10
12529	FINANZIAMENTO DI PROGRAMMI DI ASSISTENZA TECNICA SPECIALIZZATA DI CUI ALL'ART. 23 DELLA L.R. 88/80 (L.R. 6.11.84, N. 54) - SOMMA FINANZIATA CON LEGGE N. 183/87		543.000.000	1.000.000.000	1.543.000.000	2/1/1/63/2/10/10 ALLEGATO "A" CAP. 2970/E

SPESA TIT. 02 CAT. 03 SEZ. 05

numero	CAPITOLO		RESIDUI PRESUNTI	PREVISIONI DI COMPETENZA	PREVISIONI DI CASSA	CODICE E NOTE
	denominazione					
12532	CONTRIBUTI PER ASSISTENZA POLI VALENTE (ART.21 L.R.31.10.80 N.88 LL.R. 30.4.1981,N.20)			5.000.000.000	5.000.000.000	2/1/1/63/2/10/10
12533	FINANZIAMENTO DI PROGRAMMI DI ASSISTENZA TECNICA SPECIALIZZATA DI CUI ALL'ART.22 E 24 DELLA L.R.88/80(L.R.6.11.1984,N.54 SOMMA FINANZIATA CON LEGGE 183/87			1.000.000.000	1.000.000.000	2/1/1/63/2/10/10 ALLEGATO "A" CAP.2970/E
12537	INTERVENTI PER LO SVILUPPO DELLA LOTTA FITOPATOLOGICA INTEGRATA - SOMMA FINANZIATA CON LEGGE N. 201/1991		1.118.000.000	1.500.000.000	2.618.000.000	2/1/2/10/3/10/10 ALLEGATO "A" CAP. 825 E 827/E
12545	FINANZIAMENTO DEI PROGRAMMI PER LA VALORIZZAZIONE DELLE PRODUZIONI (ART. 26 L.R.31.10.1980,N.88) - SOMMA FINANZIATA ASSEGNAZIONE STATALE DI CUI ALLA LEGGE 201/1991		869.000.000	800.000.000	1.669.000.000	2/1/1/63/2/10/10 ALLEGATO "A" CAP. 825 E 827/E
12547	CONTRIBUTI PER LO SVILUPPO DELLA DIVULGAZIONE AGRICOLA IN ITALIA DI CUI AL REGOLAMENTO CEE N. 270/79			3.000.000.000	3.000.000.000	2/2/1/63/2/10/10 ALLEGATO "A" CAP. 2970/E
12556	CONCORSO NEGLI INTERESSI SU MUTUI PER IL FINANZIAMENTO DI STRUTTURE COLLETTIVE PER LA VALORIZZAZIONE E LA DIFESA DELLE PRODUZIONI AGRICOLE E ZOOTECNICHE (ARTT. 29,30 E 31 DELLA L.R. 31.10.80, N. 88).		118.000.000	4.000.000.000	4.118.000.000	2/1/2/43/3/10/01 ART. 1 LEGGE FINANZIARIA ALLEGATO "A" CAP. 710/E
12561	INTERVENTI PER L'IGIENE E IL MIGLIORAMENTO QUALITATIVO DEL LATTE -SOMMA FINANZIATA CON ASSEGNAZIONE STATALE DI CUI ALLA LEGGE N.201/1991 - (ART.38 L. R.31.10.1980,N.88)		279.000.000		279.000.000	2/1/2/43/3/10/10

SPESA TIT. 02 CAT. 03 SEZ. 05

numeri	CAPITOLO		RESIDUI PRESUNTI	PREVISIONI DI COMPETENZA	PREVISIONI DI CASSA	CODICE E NOTE
	denominazione					
12564	INTERVENTI PER L'IGIENE ED IL MIGLIORAMENTO QUALITATIVO DEL LATTE (ART. 38 L.R. 31.10.80, N.88)		1.290.000.000	1.400.000.000	2.690.000.000	2/11/2/43/3/10/10 ART.1 LEGGE FINANZIARIA
12571	CONTRIBUTI ALLE A.P.A. PER LA TENUTA DEI LIBRI GENEALOGICI E L'EFFETTUAZIONE DEI CONTROLLI FUNZIONALI (L.R. 2.5.1980, N.36 ART.34 PRIMO COMMA L.R. 31.10.1980, N.88) - SOMMA FINANZIATA CON LEGGE N. 201/91			9.713.120.100	9.713.120.100	1/2/1/63/2/10/10 ALLEGATO "A" CAP. 826/E
12593	SOVVENZIONE AL CONSORZIO PER LO SVILUPPO AVICUNICOLO DEL VENETO AI SENSI DELL'ART.39 LETT. D DELLA L.R.31.10.1980 N.88			300.000.000	300.000.000	2/11/1/58/2/10/10
	TOTALE SEZIONE 05		5.931.000.000	33.213.120.100	39.143.908.100	
	SEZIONE 08 INTERVENTI ATTUATI CON IL COM- TRIBUTI DELLA C.E.E.		5.000.000		5.000.000	2/11/1/41/2/10/10
12821	SPESE PER LA DIRAMAZIONE DEL BOLLETTINO UFFICIALE DI CUI ALL'ART. 54 DELLA LEGGE 9.5.1975 N. 153 - ATTUAZIONE DIRETTIVE COMUNITARIE - SOMMA FINANZIATA CON LEGGE N.201/91-ART.3					
	TOTALE SEZIONE 08		5.000.000		5.000.000	

SPESA TIT. 02 CAT. 03 SEZ. 08

CAPITOLO		RESIDUI PRESUNTI	PREVISIONI DI COMPETENZA	PREVISIONI DI CASSA	CODICE E NOTE
numero	denominazione				
00	RIEPILOGO CATEGORIA 03				
00	SEZIONE 01	3.904.000.000	7.150.000.000	11.054.000.000	
00	SEZIONE 02	326.000.000		326.000.000	
00	SEZIONE 03	12.250.000.000	11.000.000.000	23.250.000.000	
00	SEZIONE 05	5.931.000.000	33.213.120.100	39.143.908.100	
00	SEZIONE 08	5.000.000		5.000.000	
00	TOTALE CATEGORIA 03	22.416.000.000	51.363.120.100	73.778.908.100	
	CATEGORIA 04				
	SETTORE PRIMARIO - FORESTAZIONE E DIFESA DEI BOSCHI				
	SEZIONE 01				
	FORESTAZIONE E DIFESA DEI BOSCHI				
13001	INTERVENTI REGIONALI PER L'INFORMATIZZAZIONE DEL SETTORE PRIMARIO - SOMMA FINANZIATA CON LEGGE N. 201/91	700.000.000	700.000.000	1.400.000.000	2/1/2/10/3/10/10 ALLEGATO "A" CAP. 825 E 827/E
13004	CONTRIBUTO ORDINARIO A FAVORE DELL'AZIENDA REGIONALE DELLE FORESTE (L.R. 9.6.1975, N. 67)			2.500.000.000	1/1/1/55/2/10/11
13014	CONTRIBUTI AI COMUNI PER LA P.C. SA A DIMORA DI UN ALBERO PER OGNI NEONATO A SEGUITO DELLA REGISTRAZIONE ANAGRAFICA (LEGGE 29.1.1992, N. 113)	351.000.000	351.000.000	702.000.000	2/1/1/52/2/10/11 ALLEGATO "A" CAP. 1510/E
13031	INTERVENTI PER LA DIFESA IDROGEOLOGICA DI CUI AGLI ARTT. 8.9 10.19 E 20 LETT. A) L.R. 13.9.78, N.52 E L.R. 20.3.81, N.8 - SOMMA FINANZIATA CON ASSEGNAZIONE STATALE DI CUI ALLA LEGGE 201/1991	635.000.000		635.000.000	2/1/2/10/3/10/11

SPESA TIT. 02 CAT. 04 SEZ. 01

numero.	CAPITOLO		RESIDUI PRESUNTI	PREVISIONI Di COMPETENZA	PREVISIONI Di CASSA	CODICE E NOTE
	denominazione					
13032	INTERVENTI PER LA DIFESA IDRO GEOLOGICA (ARTT. 8, 9, 10, 19 E 20 LETT. A) L.R. 13.9.1978 N. 52 E L.R. 20.3.1981, N. 8)		5.623.000.000	11.000.000.000	16.623.000.000	2/1/2/10/3/10/11 ART. 1 LEGGE FINANZIARIA
13034	CATASTO OPERE DI SISTEMAZIO NE IDRAULICO-FORESTALE (ART. 11 L.R. 13.9.1978, N. 52 E L.R. 20.3.1981, N. 8) SOMMA FINANZIA TA CON LEGGE 10.7.1991, N. 201		53.000.000	200.000.000	253.000.000	1/1/1/41/2/10/11 ALLEGATO "A" CAP. 825 E 827/E
13044	DIFESA FITO-SANITARIA (ART. 18 L.R. 13.9.1978, N. 52 E L.R. 20.3.1981 N. 8) SOMMA FINANZIAT A CON LEGGE 10.7.1991, N. 201		26.000.000		26.000.000	2/1/2/34/3/10/11
13049	CONTRIBUTI IN CONTO CAPITALE PER INTERVENTI PER IL MIGLIORA MENTO DI BOSCHI ESISTENTI PER LA ARBORICOLTURA DA LEGNO, PER RIMBOSCHIMENTI PROTETTIVI E RI STITUZIONE DI SUPERFICI BO SCATE (ARTT. 20 LETT. B) 21 E 22 L.R. 13.9.1978 N. 52 E L.R. 20.3.1981, N. 8) - SOMMA FINAN ZIATA CON LEGGE N. 201/1991		44.000.000		44.000.000	2/1/2/34/3/10/11
13050	PIANTICAZIONE FORESTALE (ART. 23 L.R. 13.9.1978, N. 52 E L. R. 20.3.1981, N. 8) SOMMA FINAN ZIATA CON ASSEGNAZIONE STATALE DI CUI ALLA LEGGE 10.7.1991, N. 201		289.000.000	450.000.000	739.000.000	2/1/2/34/3/10/11 ALLEGATO "A" CAP. 825 E 827/E
13052	SPESE PER LA PRODUZIONE DI MA TERIALE FORESTALE (ARTT. 28 E 29 L.R. 13.9.1978, N. 52 E L.R. 20.03.1981, N. 8)		547.000.000	1.000.000.000	1.547.000.000	2/1/2/10/3/10/11 ART. 1 LEGGE FINANZIARIA
13071	INTERVENTI REGIONALI IN APPLI CAZIONE DEL REG. TO CEE 3528/86 DIFESA FORESTALE CONTRO L'IN QUINAMENTO ATMOSFERICO DI CUI ALLA LEGGE N. 183/87 - SOMMA FINANZIATA CON ART. 5 LEGGE N. 752/86		559.000.000	200.000.000	759.000.000	2/1/2/10/3/10/10 ALLEGATO "A" CAP. 2970/E

SPESA TIT. 02 CAT. 04 SEZ. 01

CAPITOLO		RESIDUI PRESUNTI	PREVISIONI DI COMPETENZA	PREVISIONI DI CASSA	CODICE E NOTE
numero	denominazione				
13073	INTERVENTI REGIONALI IN APPLICAZIONE DEL REG. TO CEE 3528/86 DIFESA FORESTALE DAGLI INCENDEI BOSCHIVI DI CUI ALLA LEGGE N. 183/87 - SOMMA FINANZIATA CON ART. 5 LEGGE N. 752/86	137.000.000	1.300.000.000	1.437.000.000	2/1/2/10/3/10/10. ALLEGATO "A" CAP. 2970/E
13076	PROVEDIMENTI PER LA PREVENZIONE E L'ESTINZIONE DEGLI INCENDI BOSCHIVI (LL.RR. 13.9.1978, N. 52, L.R. 20.3.1981, N. 8 E 24.1.1992, N. 6)	265.000.000	1.000.000.000	1.265.000.000	2/1/2/10/3/10/11 ART.1 LEGGE FINANZIARIA
13077	REALIZZAZIONE ORTO BOTANICO MA RINO A ROSOLINA MARE - SOMMA FINANZIATA CON LEGGE N. 752/86 -ART. 3-	85.000.000		85.000.000	2/1/2/10/3/10/11
13090	CONTRIBUTI A CONSORZI ED AZIENDE FORESTALI (ART. 27 L.R. 13.9.1978, N. 52 E L.R. 20.3.1981, N. 8)	452.000.000	280.000.000	732.000.000	2/1/1/54/2/10/11
13100	FORMAZIONE PROFESSIONALE DEI LAVORATORI FORESTALI (ART.31 II COMMA L.R.13.9.1978, N.52 SOMMA FINANZIATA CON ASSEGNAZIONE STATALE DI CUI ALLA LEGGE 10.7.1991, N.201-	1.000.000		1.000.000	1/1/1/41/1/08/05
13150	CONTRIBUTO ANNUALE DI ADESIONE ALL'ASSOCIAZIONE INTERREGIONALE DI COORDINAMENTO E DOCUMENTAZIONE PER PROBLEMI INERENTI ALLA NEVE ED ALLE VALANGHE ( L.R. 10.1.1984, N. 4 ) SOMMA FINANZIATA CON LA LEGGE 201/91		20.000.000	20.000.000	1/1/1/62/2/10/11 ALLEGATO "A" CAP. 825 E 827/E
13162	RIMBORSO SPESE PER IL FUNZIONAMENTO DELLA CONFERENZA PERMANENTE PER LA PROGRAMMAZIONE NELLE AREE MONTANE (L.R. 10.8.1989, N. 23)	7.000.000	10.000.000	17.000.000	1/1/1/41/2/10/12

SPESA TIT. 02 CAT. 04 SEZ. 01

numero	CAPITOLO		RESIDUI PRESUNTI	PREVISIONI DI COMPETENZA	PREVISIONI DI CASSA	CODICE E NOTE
	denominazione					
13164	SPESE PER LA CONVENZIONE CON L'I.C.E. PER L'ESPLETAMENTO DEI CONTROLLI FITOSANITARI DI CUI AGLI ARTT. 71 E 74 DEL D.P.R. 24.7.1977, N.616 - SOM MA FINANZIATA CON LEGGE 201/91		65.000.000		65.000.000	1/1/1/63/2/10/12
•	TOTALE SEZIONE 01		9.839.000.000	19.011.000.000	28.850.000.000	
••	RIEPILOGO CATEGORIA 04					
••	SEZIONE 01		9.839.000.000	19.011.000.000	28.850.000.000	
••	TOTALE CATEGORIA 04		9.839.000.000	19.011.000.000	28.850.000.000	
	CATEGORIA 05					
	SETTORE PRIMARIO - AGRICOLTURA IN MONTAGNA					
	SEZIONE 01					
	INTERVENTI SULLE INFRASTRUTTU RE		1.000.000		1.000.000	1/1/1/54/2/10/12
14010	PROVVIDENZE A FAVORE DELLE CO MUNITA' MONTANE E DEI COMUNI MONTANI SERVITI DA ACQUEDOTTI PER SOLLEVAMENTO (L.R. 6.11.19 84, N. 55 E L.R. 14.9.1989, N. 32)					
14015	INTERVENTI PER LO SVILUPPO DEL LA MONTAGNA (LEGGE 11.3.1975, N.72 E LEGGE N. 93/1981		2.685.000.000		2.685.000.000	2/1/2/34/3/10/12
•	TOTALE SEZIONE 01		2.686.000.000		2.686.000.000	
	SEZIONE 02					
	INTERVENTI A FAVORE DELLE UNI TA' PRODUTTIVE					

SPESA TIT. 02 CAT. 05 SEZ. 02

numero	CAPITOLO		RESIDUI PRESENTI	PREVISIONI DI COMPETENZA	PREVISIONI DI CASSA	CODICE E NOTE
	denominazione					
14220	CONCORSO NEGLI INTERESSI SU MUTUI VENTENNALI PER MIGLIORAMENTO RICETTIVO DI FABBRICATI AD USO ABITAZIONE E PER ALLESTIMENTO DI LOCALI PER VENDITA DIRETTA DI PRODOTTI AGRICOLI (ART. 17 L.R. 31.1.1975 N. 21 E ART. 2 L.R. 5.1.1978 N. 2)			13.000.000	13.000.000	2/1/2/43/4/10/12 ALLEGATO "A" - CAP. 710/E
14221	CONTRIBUTI PER IL MIGLIORAMENTO DELLE CONDIZIONI DI TRASFORMAZIONE E COMMERCIALIZZAZIONE DEI PRODOTTI DELLA SILVICOLTURA DI CUI AL REGOLAMENTO CEE N. 867/90			1.699.000.000	1.699.000.000	2/2/2/43/3/10/11 ALLEGATO "A" - CAP. 2970/E
14230	CONTRIBUTI PER IL MIGLIORAMENTO DELLA PRODUZIONE FORAGGERA DEI PASCOLI MONTANI, NONCHE' PER LE OPERE DI INFRASTRUTTURE AL SERVIZIO DEGLI STESSI (ART. 25 L.R. 13.9.1978, N.52)			500.000.000	500.000.000	2/1/2/32/3/10/12
	TOTALE SEZIONE 02			2.212.000.000	2.212.000.000	
14815	SEZIONE 08 INTERVENTI ATTUATI CON IL CONTRIBUTO DELLA C.E.E.  CONCESSIONE DELLE CONDIZIONI DI MAGGIOR FAVORE NEL CONCORSO AL PAGAMENTO DEGLI INTERESSI SU MUTUI PER L'ATTUAZIONE DEI PIANI DI SVILUPPO AZIENDALE (ART. 10 LEGGE 10.5.1976, N. 352 - ATTUAZIONE DELLE DIRETTIVE COMUNITARIE SULL'AGRICOLTURA DI MONTAGNA E DI TALUNE ZONE SVANTAGGIATE)			300.000.000	300.000.000	2/1/2/43/4/10/12 ALLEGATO "A" - CAP. 816/E

SPESA TIT. 02 CAT. 05 SEZ. 08



numero	CAPITOLO		RESIDUI PRESUNTI	PREVISIONI DI COMPETENZA	PREVISIONI DI CASSA	CODICE E NOTE
	denominazione					
14820	CONCESSIONE DELL'INDENNITA' COMPENSATIVA AD IMPRENDITORI AGRICOLI DI CUI AL REG. TO CEE N. 268/1975 ( ART. 19 L. 4.6.84. N. 194)		9.952.000.000	10.000.000.000	19.952.000.000	2/1/2/43/3/10/12
14825	CONTRIBUTI IN UNICA SOLUZIONE PER ATTUAZIONE DIRETTIVE CEE PER LA RIFORMA DELL'AGRICOLTURA - INTERVENTO FEOGA SULLE INFRASTRUTTURE IN ZONE SVANTAGGIATE (L. R. 15.5.1981 N. 22) SOMMA FINANZIATA CON LEGGE N. 183/87		2.396.000.000	670.000.000	3.066.000.000	2/1/2/43/3/10/12 ALLEGATO "A" CAP. 2970/E
14826	INTERVENTI DI MANUTENZIONE DEL SISTEMA AGROMETEREOLOGICO REGIONALE			2.150.000.000	2.150.000.000	2/1/1/63/2/10/14
14827	INTERVENTI DI MANUTENZIONE DEL SISTEMA AGROMETEREOLOGICO REGIONALE - SOMMA FINANZIATA CON LEGGE N. 201/1991		1.151.000.000		1.151.000.000	2/1/1/63/2/10/14
*	TOTALE SEZIONE 08		13.499.000.000	13.120.000.000	26.619.000.000	
**	RIPILOGO CATEGORIA 05					
**	SEZIONE 01		2.686.000.000		2.686.000.000	
**	SEZIONE 02			2.212.000.000	2.212.000.000	
**	SEZIONE 08		13.499.000.000	13.120.000.000	26.619.000.000	
**	TOTALE CATEGORIA 05		16.185.000.000	15.332.000.000	31.517.000.000	
	CATEGORIA 06 SETTORE PRIMARIO - ACQUACOLTURA E PESCA					
	SEZIONE 01 ACQUACOLTURA E PESCA					

SPESA TIT. 02 CAT. 06 SEZ. 01

numero	CAPITOLO		RESIDUI PRESUNTI	PREVISIONI DI COMPETENZA	PREVISIONI DI CASSA	CODICE E NOTE
	denominazione					
15010	CONCORSO NEGLI INTERESSI SU MUTUI VENTENNALI DESTINATI A PROMUOVERE E POTENZIARE LA COOPERAZIONE E L'ASSOCIAZIONISMO NEL SETTORE PESCHERECICIO (ART. 3 L.R. 28.1.1975, N. 18)			9.000.000	9.000.000	2/1/2/43/4/10/14 ALLEGATO "A" CAP. 710/E
15045	CONCORSO NEGLI INTERESSI SU MUTUI QUINQUENNALI PER STRUTTURE E IMPIANTI PER MIGLIORAMENTO E VALORIZZAZIONE DELLA PRODUZIONE NEI SETTORI DELLA PESCA, ACQUACOLTURA ED ITTICOLTURA - SOMMA FINANZIATA CON ASSEGNAZIONE STATALE DI CUI ALLA LEGGE N.201/1991-(L.R. 2.5.1980, N.36)		8.000.000	350.000.000	358.000.000	2/1/2/43/4/10/14 ALLEGATO "A" CAP.825 E 827/E
	TOTALE SEZIONE 01		8.000.000	359.000.000	367.000.000	
	SEZIONE 05 PROGETTO "AGRICOLO-ALIMENTARE"					
15511	CONCORSO NEGLI INTERESSI SU PRESTITI QUINQUENNALI PER L'ACQUISTO, SOSTITUZIONE DI ATTREZZATURE PER LA PESCA (ART.52 - I COMMA LETT.A) L.R.31.10.80, N.88 - SOMMA FINANZIATA CON ASSEGNAZIONE STATALE DI CUI ALLA LEGGE N. 201/1991-		87.000.000	200.000.000	287.000.000	2/1/2/43/4/10/14 ALLEGATO "A" CAP.825 E 827/E
15514	CONCORSO NEGLI INTERESSI SU MUTUI VENTENNALI PER COSTRUZIONE, TRASFORMAZIONE E MIGLIORAMENTO DI SCAFI DA PESCA, NONCHE PER ATTREZZATURE PER LO SVILUPPO DELL'ACQUACOLTURA (ART. 52 I COMMA LETT. B) E ART.54 L. R.31.10.1980, N.88)			215.000.000	215.000.000	2/1/2/43/4/10/14 ALLEGATO "A" CAP. 710/E

SPESA TIT. 02 CAT. 06 SEZ. 05

numero	CAPITOLO		RESIDUI PRESUNTI	PREVISIONI DI COMPETENZA	PREVISIONI DI CASSA	CODICE E NOTE
	denominazione					
15520	CONTRIBUTI IN UNICA SOLUZIONE PER L'ACQUISTO E IL MIGLIORAMENTO DI ATTREZZATURE PER LA PESCA (ART. 52 - IV COMMA - L.R. 31.10.1980, N. 88 E L.R. 30.4.1981 N. 20)		569.000.000	700.000.000	1.269.000.000	2/1/2/43/3/10/14 ART. 1 LEGGE FINANZIARIA
15524	CONTRIBUTI PER LO SVILUPPO DELL'ACQUACOLTURA E DELL'ITTICOLTURA DI CUI ALL'ART. 53 I COMMA DELLA L.R. N. 88/80 (L.R. 6.11.1984, N. 54) - SOMMA FINANZIATA CON LEGGE N. 201/91		222.000.000		222.000.000	2/1/2/43/3/10/14
15525	CONTRIBUTI PER LO SVILUPPO DELL'ACQUACOLTURA E DELL'ITTICOLTURA (ART. 53 - I COMMA - L.R. 31.10.1980, N. 88) - SOMMA FINANZIATA CON LEGGE 201/91		414.000.000		414.000.000	2/1/2/43/3/10/14
15532	CONCORSO NEGLI INTERESSI SU MUTUI VENTENNALI PER LO SVILUPPO DELL'ACQUACOLTURA E DELL'ITTICOLTURA (L.R. 16.8.1982, N. 29 E ART. 53 III, COMMA L.R. 31.10.1980, N. 88)		18.000.000	1.400.000.000	1.400.000.000	2/1/2/43/4/10/14 ALLEGATO "A" CAP. 710/E
15534	CONTRIBUTI IN UNICA SOLUZIONE PER IL POTENZIAMENTO DELLE STRUTTURE PER LA VALORIZZAZIONE DEI PRODOTTI ITTICI (ART. 54 - I COMMA - L.R. 31.10.1980, N. 88)		62.000.000		62.000.000	2/1/2/43/3/10/14
15540	PROGRAMMI PER INIZIATIVE PROMOZIONALI E DI VALORIZZAZIONE DI PRODOTTI ITTICI (ART. 55 L.R. 31.10.1980, N. 88 E L.R. 30.4.1981 N. 20) - SOMMA FINANZIATA CON LEGGE N. 201/91					
	TOTALE SEZIONE 05		1.372.000.000	2.515.000.000	3.887.000.000	
	SEZIONE 08 INTERVENTI ATTUATI CON IL TRIBUTO DELLA C.E.E.					

SPESA TIT. 02 CAT. 06 SEZ. 08

numero	CAPITOLO		RESIDUI PRESUNT	PREVISIONI DI COMPETENZA	PREVISIONI DI CASSA	CODICE E NOTE
	denominazione					
15802	SPESE PER LA VALUTAZIONE E IL CONTROLLO SULL'ATTUAZIONE DEI P.I.M. - SOTTOPROGRAMMA 4 - DI CUI ALLA LEGGE 3.1.87, N. 863 E AL REGOLAMENTO C.E.E. 23.7.1985, N. 2088		97.000.000		97.000.000	2/1/1/41/2/10/14
15807	ATTUAZIONE P.I.M. - INTERVENTI PER IL RIPRISTINO DELLE AREE LAGUNARI - SOTTOPROGRAMMA 2, MISURA 1 - REGOLAMENTO C.E.E. 23.7.1985, N. 2088 - SOMMA FINANZIATA CON ASSEGNAZIONE DELLO STATO		5.513.000.000		5.513.000.000	2/1/2/10/3/10/14
15811	ATTUAZIONE P.I.M. - INTERVENTI PER L'ACQUACOLTURA - SOTTOPROGRAMMA 2, MISURA 2 - REGOLAMENTO C.E.E. 23.7.1985, N. 2088 - SOMMA FINANZIATA CON ASSEGNAZIONE DELLO STATO					2/1/2/10/3/10/14
15821	ATTUAZIONE P.I.M. - INTERVENTI PER LA RICERCA IN ACQUACOLTURA - SOTTOPROGRAMMA 2, MISURA 5 - REGOLAMENTO C.E.E. 23.7.1985, N. 2088 - SOMMA FINANZIATA CON ASSEGNAZIONE DELLA C.E.E.		47.000.000		47.000.000	2/1/2/10/3/10/14
15822	ATTUAZIONE P.I.M. - INTERVENTI PER LA RICERCA IN ACQUACOLTURA - SOTTOPROGRAMMA 2, MISURA 5 - REGOLAMENTO C.E.E. 23.7.1985, N. 2088 - SOMMA FINANZIATA CON ASSEGNAZIONE DELLO STATO		91.000.000		91.000.000	2/1/2/10/3/10/14
	TOTALE SEZIONE 08		5.748.000.000		5.748.000.000	

SPESA TIT. 02 CAT. 06 SEZ. 08

numero	CAPITOLO		RESIDUI PRESUNTI	PREVISIONI DI COMPETENZA	PREVISIONI DI CASSA	CODICE E NOTE
	denominazione					
••	RIEPILOGO	CATEGORIA 06				
••	SEZIONE	01	8.000.000	359.000.000	367.000.000	
••	SEZIONE	05	1.372.000.000	2.515.000.000	3.887.000.000	
••	SEZIONE	08	5.748.000.000		5.748.000.000	
••	TOTALE	CATEGORIA 06	7.128.000.000	2.874.000.000	10.002.000.000	
•••	RIEPILOGO	TITOLO 02				
•••	CATEGORIA	01	19.454.000.000	14.500.000.000	33.954.000.000	
•••	CATEGORIA	02	96.432.000.000	186.471.232.104	282.903.232.104	
•••	CATEGORIA	03	22.416.000.000	51.363.120.100	73.778.908.100	
•••	CATEGORIA	04	9.839.000.000	19.011.000.000	28.850.000.000	
•••	CATEGORIA	05	16.185.000.000	15.332.000.000	31.517.000.000	
•••	CATEGORIA	06	7.128.000.000	2.874.000.000	10.002.000.000	
•••	TOTALE	TITOLO 02	171.454.000.000	289.551.352.204	461.005.140.204	

SPESA TIT. 02 CAT. 06 SEZ. 08

CAPITOLO		RESIDUI PRESUNTI	PREVISIONI DI COMPETENZA	PREVISIONI DI CASSA	CODICE E NOTE
numero	denominazione				
	TITOLO 03 INTERVENTI A SOSTEGNO DEL SET- TORE SECONDARIO ED ENERGETICO CATEGORIA 01 SETTORE SECONDARIO - INTERVEN- TI SULLE INFRASTRUTTURE E SUI SERVIZI PER LO SVILUPPO INDU- STRIALE SEZIONE 01 INTERVENTI SULLE INFRASTRUTTU- RE E SUI SERVIZI PER LO SVILUP- PO INDUSTRIALE				
20002	CONCORSO ANNUALE REGIONALE NE- GLI ONERI DELLA S.P.A. VENETO- SVILUPPO (L.R. 3.5.1975, N.47)	450.000.000	350.000.000	800.000.000	1/1/1/63/2/10/28
20005	SOTTOSCRIZIONE DI AZIONI DELLA SOCIETA' FINANZIARIA DI PRO- MOZIONE DELLA COOPERAZIONE ECO- NOMICA CON I PAESI DI CUI AL L'ART. 2 DELLA LEGGE 9.1.1991, N. 19 (L.R. 30.12.1991, N. 38)	7.500.000.000	12.000.000.000	19.500.000.000	2/1/2/51/3/10/28 ALLEGATO "A" CAP. 2020/E
20006	INTERVENTI PER LO SVILUPPO ECO- NOMICO E SOCIALE DEL VENETO ORIENTALE (L.R. 22.6.1993, N. 16)		4.500.000.000	4.500.000.000	2/1/2/43/3/10/28 ART.1 LEGGE FINANZIARIA
20007	SPESE PER LA COSTITUZIONE E LA PARTECIPAZIONE REGIONALE AL CENTRO DI SERVIZI E DI DOCUMEN- TAZIONE PER LA COOPERAZIONE ECONOMICA CON I PAESI DELL'EST EUROPEO, AI SENSI DELL'ART. 2 DELLA LEGGE 9.1.1991, N. 19 (L.R. 30.1.1991, N. 38)	500.000.000	1.000.000.000	1.500.000.000	2/1/2/43/3/10/28 ALLEGATO "A" CAP. 2020/E
20008	SPESE PER LA PARTECIPAZIONE AL CAPITALE DELLA SPECIALE SE- ZIONE AUTONOMA DELLA S.P.A. FIN. EST. AI SENSI DELL'ART. 2 DELLA LEGGE 9.1.1991, N. 19 (L.R. 30.12.1991, N. 38)		500.000.000	500.000.000	2/1/2/51/3/10/28 ART.1 LEGGE FINANZIARIA

SPESA TIT. 03 CAT. 01 SEZ. 01

numero	CAPITOLO		RESIDUI PRESUNTI	PREVISIONI DI COMPETENZA	PREVISIONI DI CASSA	CODICE E NOTE
	denominazione					
20009	INTERVENTI IN FAVORE DELLE IM- PRESE UBICATE NEL TERRITORIO DEI COMUNI DELLA COMUNITA' MON- TANA PREALPI TREVIGIANE. SITUA- TI AD EST DEL FIUME PIAVE (L.R. 20.7.1993, N. 31)			2.000.000.000	2.000.000.000	1/1/2/43/3/10/28 ALLEGATO "A" CAP. 2020/E
°	TOTALE SEZIONE 01		8.450.000.000	20.350.000.000	28.800.000.000	
20502	SEZIONE 05 PROGETTO DEL SECONDARIO			1.650.000.000	3.650.000.000	2/1/2/10/3/10/28 ART. 1 LEGGE FINANZIARIA
20504	INTERVENTI REGIONALI PER L'IN- NOVAZIONE TECNOLOGICA E PER LA QUALITA' DEI PRODOTTI PER IL TRAMITE DELLA "VENETO IN- NOVAZIONE S.P.A." (L.R. 6.9. 1988, N. 45)		2.000.000.000			1/1/1/62/2/10/28
20510	SPESE PER IL FUNZIONAMENTO DEL LA "VENETO INNOVAZIONE S.P.A." (L.R. 6.9.1988, N. 45)		700.000.000	450.000.000	450.000.000	2/1/2/43/3/10/05
20596	FONDO STRAORDINARIO PER LO SVI- LUPPO E LA PROMOZIONE DELLE AT- TIVITA' PRODUTTIVE. ASSEGNAZIO- NE ALLA VENETO SVILUPPO S.P.A. LL. PP. 6.3.1984, N.9 E 30.12. 1986, N.56)		1.300.000.000		1.300.000.000	2/1/2/38/3/10/05
°	TOTALE SEZIONE 05		4.000.000.000	2.100.000.000	6.100.000.000	
	SEZIONE 06 PROGETTO "MONTAGNA"					

SPESA TIT. 03 CAT. 01 SEZ. 06

CAPITOLO		RESIDUI PRESUNTI	PREVISIONI DI COMPETENZA	PREVISIONI DI CASSA	CODICE E NOTE
numero	denominazione				
20655	INTERVENTI DI CUI AL PROGRAMMA VENETO PER LE ZONE IN DECLINO INDUSTRIALE DI CUI AL REGOLAMENTO CEE 2052/88 REALIZZATI CON IL F.E.R.S.	1.191.000.000		1.191.000.000	1/1/2/43/3/10/28
°	TOTALE SEZIONE 06	1.191.000.000		1.191.000.000	
°°	RIPILOGO CATEGORIA 01				
°°	SEZIONE 01	8.450.000.000	20.350.000.000	28.800.000.000	
°°	SEZIONE 05	4.000.000.000	2.100.000.000	6.100.000.000	
°°	SEZIONE 06	1.191.000.000		1.191.000.000	
°°	TOTALE CATEGORIA 01	13.641.000.000	22.450.000.000	36.091.000.000	
	CATEGORIA 02				
	SETTORE SECONDARIO - INTERVENTI PER LO SVILUPPO DELL'ARTI GIANATO				
	SEZIONE 01				
	INTERVENTI SULLE INFRASTRUTTURE				
21016	INTERVENTI REGIONALI PER FINANZIAMENTI AGEVOLATI ALLE IMPRESE ARTIGIANE (L.R. 6.9.1993, N. 48)		15.000.000.000	15.000.000.000	1/1/2/43/3/10/23 ART.1 LEGGE FINANZIARIA
21018	INTERVENTI REGIONALI PER LO SVILUPPO DI INSEDIAMENTI ARTIGIANI (L.R. 22.6.1993, N. 18)		3.500.000.000	3.500.000.000	2/1/2/34/3/10/23
°	TOTALE SEZIONE 01		18.500.000.000	18.500.000.000	
	SEZIONE 02				
	INTERVENTI ECONOMICI A FAVORE DELLE AZIENDE				

SPESA TIT. 03 CAT. 02 SEZ. 02



numero	CAPITOLO		RESIDUI PRESUNTI	PREVISIONI DI COMPETENZA	PREVISIONI DI CASSA	CODICE E NOTE
	denominazione					
21241	CONTRIBUTI AD IMPRESE ARTIGIANE PER CREDITI A MEDIO TERMINE GARANTITI DALLE COOPERATIVE ARTIGIANE DI GARANZIA (L.R. 8.4.1986, N. 16)		81.000.000		81.000.000	2/1/2/43/3/10/23
21242	CONTRIBUTI AD IMPRESE ARTIGIANE PER CREDITI A MEDIO TERMINE GARANTITI DALLE COOPERATIVE ARTIGIANE DI GARANZIA (L.R. 8.4.1986, N. 16)		126.000.000		126.000.000	2/1/2/43/3/10/23
21273	CONTRIBUTI PER IL RECUPERO DEL PATRIMONIO EDILIZIO A FAVORE DI INSEDIAMENTI ARTIGIANI SOMMA FINANZIATA CON ASSEGNAZIONE STATALE AI SENSI DELLO ART. 3 DELLA LEGGE 3.1.1987, N. 399 (L.R. 10.8.1989, N. 25)		39.000.000		39.000.000	2/1/2/43/3/10/23
°	TOTALE SEZIONE 02		246.000.000		246.000.000	
	SEZIONE 03 SERVIZI ALLE AZIENDE					
21402	SPESA PER IL FUNZIONAMENTO DELLE COMMISSIONI PROVINCIALI PER L'ARTIGIANATO (L.R. 31.12.87, N. 67)		243.000.000	4.700.000.000	4.943.000.000	1/1/1/42/2/10/23
21420	CONTRIBUTI PER SVILUPPO DEI CONSORZI FIDI TRA I TITOLARI DI PICCOLE IMPRESE (L.R. 20.3.1980, N.19)		5.097.000.000	5.000.000.000	10.097.000.000	2/1/2/43/3/10/23
21430	CONTRIBUTI ALLE SEZIONI REGIONALI DELLE ASSOCIAZIONI NAZIONALI DELLE COOPERATIVE PER LO SVILUPPO DELLA COOPERAZIONE (L.R. 7.9.1979, N.74)		504.000.000	800.000.000	1.304.000.000	2/1/1/63/2/10/23

SPESA TIT. 03 CAT. 02 SEZ. 03

NUMERO	CAPITOLO		RESIDUI PRESUNTI	PREVISIONI DI COMPETENZA	PREVISIONI DI CASSA	CODICE E NOTE
	denominazione					
21462	CONTRIBUTI PER AGEVOLARE IL CONSOLIDAMENTO E/O LA RICONVERSIONE DI FORME ASSOCIATIVE ARTIGIANE IN AREE E SETTORI DI PARTICOLARE INTERESSE REGIONALE (ART. 7 L.R. 26.9.1989, N. 35)		501.000.000	350.000.000	851.000.000	2/1/1/63/2/10/23 ART.1 LEGGE FINANZIARIA
21464	CONTRIBUTI PER AGEVOLARE L'AVVIO DI FORME ASSOCIATIVE ARTIGIANE IN AREE E SETTORI DI PARTICOLARE INTERESSE REGIONALE (ART. 8 L.R. 26.9.1989, N.35)		61.000.000	200.000.000	261.000.000	2/1/1/63/2/10/23 ART.1 LEGGE FINANZIARIA
21466	PROVVEDIMENTI PER LO SVILUPPO DEI CENTRI DI ASSISTENZA ALL'ASSOCIAZIONISMO ARTIGIANO (L.R. 26.9.1989, N. 35)		300.000.000	300.000.000	600.000.000	2/1/1/63/2/10/23 ART.1 LEGGE FINANZIARIA
°	TOTALE	SEZIONE 03	6.706.000.000	11.350.000.000	18.056.000.000	
°°	RIEPILOGO CATEGORIA 02					
°°	SEZIONE	01		18.500.000.000	18.500.000.000	
°°	SEZIONE	02	246.000.000		246.000.000	
°°	SEZIONE	03	6.706.000.000	11.350.000.000	18.056.000.000	
°°	TOTALE	CATEGORIA 02	6.952.000.000	29.850.000.000	36.802.000.000	
	CATEGORIA 03 SETTORE ENERGETICO - INTERVENTI NEL SETTORE ENERGETICO					
	SEZIONE 01 INTERVENTI NEL SETTORE ENERGETICO - MEZZI REGIONALI					

SPESA TIT. 03 CAT. 03 SEZ. 01

CAPITOLO		RESIDUI PRESUNTI	PREVISIONI DI COMPETENZA	PREVISIONI DI CASSA	CODICE E NOTE
numero	denominazione				
22030	SPESE PER LA FORMAZIONE DEL PIANO REGIONALE DELLE ACQUE MINERALI E TERMALI E DEI PIANI DI AREA (L.R. 10.10.1989, N.40)	500.000.000		500.000.000	1/11/63/2/10/28
*	TOTALE SEZIONE 01	500.000.000		500.000.000	
22107	SEZIONE 02 INTERVENTI NEL SETTORE ENERGETICO PER DELEGA DELLO STATO	685.000.000		685.000.000	2/2/2/43/3/10/28
22109	CONTRIBUTO IN CONTO CAPITALE AD AZIENDE AGRICOLE SINGOLE OD ASSOCIATE PER LA PRODUZIONE DI ENERGIA DA FONTI RINNOVABILI NEL SETTORE AGRICOLO A NORMA DELLA L. 29.1.1987, N. 445		1.405.000.000	1.405.000.000	2/2/2/43/4/10/28 ALLEGATO "A" CAP. 5660/E
22115	CONTRIBUTI IN CONTO INTERESSI SU MUTUI INTEGRATIVI VENTENNA LI CONTRATTI DA AZIENDE AGRICOLE SINGOLE OD ASSOCIATE PER LA PRODUZIONE D'ENERGIA DA FONTI RINNOVABILI NEL SETTORE AGRICOLO A NORMA DELL'ART.12 PUNTO 2 DELLA LEGGE 29.5.82 N. 308	4.824.000.000		4.824.000.000	2/11/2/43/3/10/28
22126	CONTRIBUTI ANNUALI SU MUTUI INTEGRATIVI DAGLI ENTI LOCALI CON LA CASSA DEPOSITI E PRESTITI (ART. 3 - 1 COMMA - L.R.22.1.1987, N.2)		2.750.000.000	2.750.000.000	2/11/2/32/4/10/28 ALLEGATO "A" CAP. 710/E
*	TOTALE SEZIONE 02	5.509.000.000	4.155.000.000	9.664.000.000	
	SEZIONE 05 ALTRI INTERVENTI NEL SETTORE ENERGETICO				

SPESA TIT. 03 CAT. 03 SEZ. 05

numero	CAPITOLO		RESIDUI PRESUNTI	PREVISIONI DI COMPETENZA	PREVISIONI DI CASSA	CODICE E NOTE
	denominazione					
22512	CONTRIBUTI PER LA REALIZZAZIONE DI PROGETTI SPECIFICI NEL SETTORE DELLE FONTI RINNOVABILI E DEL RISPARMIO ENERGETICO (L.R.6.3.1984, N. 9)		352.000.000		352.000.000	2/1/2/43/3/10/28
°	TOTALE	SEZIONE 05	352.000.000		352.000.000	
°°	RIEPILOGO CATEGORIA 03					
°°	SEZIONE	01	500.000.000		500.000.000	
°°	SEZIONE	02	5.509.000.000	4.155.000.000	9.664.000.000	
°°	SEZIONE	05	352.000.000		352.000.000	
°°	TOTALE	CATEGORIA 03	6.361.000.000	4.155.000.000	10.516.000.000	
°°°	RIEPILOGO TITOLO 03					
°°°	CATEGORIA	01	13.641.000.000	22.450.000.000	36.091.000.000	
°°°	CATEGORIA	02	6.952.000.000	29.850.000.000	36.802.000.000	
°°°	CATEGORIA	03	6.361.000.000	4.155.000.000	10.516.000.000	
°°°	TOTALE	TITOLO 03	26.954.000.000	56.455.000.000	83.409.000.000	

SPESA TIT. 03 CAT. 03 SEZ. 05

CAPITOLO		RESIDUI PRESUNTI	PREVISIONI DI COMPETENZA	PREVISIONI DI CASSA	CODICE E NOTE
numero	denominazione				
	TITOLO 04 INTERVENTI PER LA RAZIONALIZZAZIONE DEL SETTORE TERZIARIO				
	CATEGORIA 01 SETTORE TERZIARIO - RAZIONALIZZAZIONE DEL TERZIARIO IN GENERALE				
	SEZIONE 01 RAZIONALIZZAZIONE DEL TERZIARIO IN GENERALE				
30020	INIZIATIVE REGIONALI PER PROMOZIONE ECONOMICO-FIERISTICA DEL SETTORE PRIMARIO ( L.R. 14.3. 1980. N. 16)	572.000.000	1.500.000.000	2.072.000.000	2/1/1/63/2/10/25
30024	INIZIATIVE REGIONALI DI PROMOZIONE ECONOMICA E FIERISTICA SETTORE SECONDARIO - (L.R. 14. 3.1980. N. 16)	1.766.000.000	1.500.000.000	3.266.000.000	2/1/1/63/2/10/25
30025	INIZIATIVE REGIONALI DI PROMOZIONE ECONOMICA E FIERISTICA SETTORE SECONDARIO (L.R. 14.3. 1980. N. 16) - SOMMA FINANZIATA CON QUOTA DEL FONDO NAZIONALE ARTIGIANATO		300.000.000	300.000.000	2/1/1/63/2/10/25 REISCRIZIONE C/AVANZO
30026	INIZIATIVE REGIONALI DI PROMOZIONE DELLA QUALITA' DEI PRODOTTI (L.R. 14.3.1980 N.16)	1.849.000.000		1.849.000.000	2/1/2/43/3/10/25 ART. 1 LEGGE FINANZIARIA
*	TOTALE SEZIONE 01	4.187.000.000	3.300.000.000	7.487.000.000	
**	RIEPILOGO CATEGORIA 01				
**	SEZIONE 01	4.187.000.000	3.300.000.000	7.487.000.000	
**	TOTALE CATEGORIA 01	4.187.000.000	3.300.000.000	7.487.000.000	

SPESA TIT. 04 CAT. 01 SEZ. 01

CAPITOLO		RESIDUI PRESUNTI	PREVISIONI DI COMPETENZA	PREVISIONI DI CASSA	CODICE E NOTE
numero	denominazione				
	CATEGORIA 02 SETTORE TERZIARIO - POTENZIA- MENTO DEL TURISMO E DELL'INDU- STRIA ALBERGHIERA				
	SEZIONE 01 STRUTTURE E SERVIZI PUBBLICI PER IL POTENZIAMENTO DEL TURI- SMO				
31010	CONTRIBUTI ALLE ASSOCIAZIONI PRO-LOCO ( L.R.31.8.83, N.45 )	840.000.000	840.000.000	1.680.000.000	1/1/1/58/2/10/24
31024	SPESE PER MANIFESTAZIONI ED INIZIATIVE TURISTICHE IN ITA- LIA ED ALL'ESTERO (L.R. 17.5. 1974, N.33 E ART.4 L.R.17.4. 1981, N.13)	3.692.000.000	6.500.000.000	10.192.000.000	1/1/1/41/2/10/24
31036	CONTRIBUTI IN CONTO CAPITALE PER LA TRASFORMAZIONE, L'ADAT- TAMENTO E L'ARREDAMENTO DI IM- MOBILI DESTINATI O DA DESTINAR- SI A COMPLESSI RICETTIVI PER IL TURISMO GIOVANILE (L.R. 26. 7.1991, N. 17)	709.000.000	500.000.000	1.209.000.000	2/1/2/43/3/10/24
31040	INTERVENTI REGIONALI A FAVORE DEL TURISMO D'ALTA MONTAGNA IN SENSI DELLA LR.18.12.86, N. 52	152.000.000	500.000.000	652.000.000	2/1/2/43/3/10/24 ART.1 LEGGE FINANZIARIA
31042	CONTRIBUTI ANNUALI DIRETTI O SU MUTUI PER IL POTENZIAMENTO E L'AMMODERNAMENTO DEL PATRIMO- NIO RICETTIVO E TURISTICO DEL VENETO (L.R. 27.4.1979, N. 28)		50.000.000	50.000.000	2/1/2/43/4/10/24 ALLEGATO "A" CAP. 710/E
31044	INTERVENTI A FAVORE DEL SOCCOR- SO ALPINO (L.R. 25.1.1993, N. 5)	93.000.000	500.000.000	593.000.000	2/1/1/63/2/10/24

SPESA TIT. 04 CAT. 02 SEZ. 01

numero	CAPITOLO		RESIDUI DEFINITI	PREVISIONI DI COMPETENZA	PREVISIONI DI CASSA	CODICE E NOTE
	denominazione					
31052	CONTRIBUTI ANNUALI PER IL POTENZIAMENTO E L'AMMODERNAMENTO DEL PATRIMONIO RICETTIVO E TURISTICO (L.R. 27.4.1979, N. 28, L.R. 8.5.1980, N.55 E ART. 1 L.R. 24.7.1981, N. 43)		70.000.000	2.000.000.000	2.070.000.000	2/1/2/43/4/10/24 ALLEGATO "A" CAP. 710/E
31054	FONDO DI PROGRAMMAZIONE TURISTICA DI CUI ALL'ART.27 DELLA L.R. 2.4.1985, N.28 E L.R. 8.11.1988, N. 52			19.000.000.000	19.000.000.000	1/1/1/62/2/10/24
31055	ASSEGNAZIONE ALLE AZIENDE DI PROMOZIONE TURISTICA DI SOMME IN SOSTITUZIONE DELLA SOPPRESA IMPOSTA DI SOGGIORNO (D.L. 18.1.1993, N.8, CONVERTITO NELLA LEGGE 19.3.1993, N.68)		1.316.000.000		1.316.000.000	1/1/1/62/2/10/24
31056	SPESE PER IL FUNZIONAMENTO DELLA CONSULTA REGIONALE GUIDE, INTERPRETI E ACCOMPAGNATORI TURISTICI E PER L'EFFETTUAZIONE DEI CORSI DI AGGIORNAMENTO (L.R. 11.3.1986, N.7)		18.000.000		18.000.000	1/1/1/41/2/10/24
31058	FONDO PER LE INCENTIVAZIONI DELLE ATTIVITA' DI INTERESSE TURISTICO (L.R. 5.3.87, N.12)		5.655.000.000	2.500.000.000	8.155.000.000	2/1/2/32/3/10/24 ART.1 LEGGE FINANZIARIA
31059	FONDO PER LE INCENTIVAZIONI DELLE ATTIVITA' DI INTERESSE TURISTICO (L.R. 5.3.1987, N.12) SOMMA FINANZIATA CON LEGGE 17.5.1983, N.217 - ART.13		4.530.000.000		4.530.000.000	2/1/2/43/3/10/24
31061	CONTRIBUTI PER INCENTIVAZIONE TURISTICO-RICETTIVA AD ESAURIIMENTO DEGLI INTERVENTI PREVISTI DALLA L.R.13.3.1984, N.12 - SOMMA FINANZIATA CON ASSEGNAZIONE STATALE DI CUI ALLA LEGGE 17.5.1983, N. 217		431.000.000		431.000.000	2/1/2/43/7/10/24

SPESA TIT. 04 CAT. 02 SEZ. 01

CAPITOLO		RESIDUI PRESUNTI	PREVISIONI DI COMPETENZA	PREVISIONI DI CASSA	CODICE E NOTE
numero	denominazione				
31067	CONTRIBUTI IN C/INTERESSI PER LA REALIZZAZIONE E L'AMMODERNA MENTO DI STRUTTURE TURISTICO-RICETTIVE DI CUI AGLI ARTT. 1 E 2 DEL D.L. 4.11.1988, N. 455, CONVERTITO NELLA LEGGE 30.12.1988, N. 556		608.200.000	608.000.000	2/1/2/43/4/10/24 ALLEGATO "A" CAP. 2669/E
31073	CONTRIBUTI PER IL FINANZIAMENTO DI INTERVENTI DI SOSTEGNO ALLE IMPRESE TURISTICHE (LEGGE 25.8.1991, N. 284 E D.L. 3.5.1991, N. 142)	11.668.000.000		11.668.000.000	2/1/2/43/3/10/24
°	TOTALE SEZIONE 01	29.174.000.000	32.998.200.000	62.172.000.000	
	SEZIONE 06 PROGETTO "MONTAGNA"				
31620	PROGETTO MONTAGNA-CONTRIBUTI PER L'INCENTIVAZIONE TURISTICO RICETTIVA NELLE ZONE MONTANE (L.R. 6.6.1989, N. 29)	298.000.000		298.000.000	2/1/2/43/3/10/24
°	TOTALE SEZIONE 06	298.000.000		298.000.000	
**	RIEPILOGO CATEGORIA 02				
**	SEZIONE 01	29.174.000.000	32.998.200.000	62.172.000.000	
**	SEZIONE 06	298.000.000		298.000.000	
**	TOTALE CATEGORIA 02	29.472.000.000	32.998.200.000	62.470.000.000	
	CATEGORIA 03 SETTORE TERZIARIO - RAZIONALIZ ZAZIONE DELLA RETE DISTRIBUITI VA				
	SEZIONE 01 INTERVENTI A FAVORE DELLE AZIENDE				

SPESA TIT. 04 CAT. 03 SEZ. 01



CAPITOLO		RESIDUI PRESUNTI	PREVISIONI DI COMPETENZA	PREVISIONI DI CASSA	CODICE E NOTE
numero	denominazione				
32012	INTERVENTI REGIONALI IN CONTO CAPITALE A FAVORE DELLE PICCOLE E MEDIE IMPRESE COMMERCIALI E DEI SERVIZI E CONTRIBUTI ALLE COOPERATIVE E AI CONSORZI DI GARANZIA (L.R. 28.12.1992 N. 29)	4.000.000.000	4.500.000.000	8.500.000.000	2/1/2/53/3/10/25 ART.1 LEGGE FINANZIARIA
32014	CONTRIBUTI IN CONTO INTERESSI PER AGEVOLARE L'ACCESSO AL CREDITO DELLE PICCOLE E MEDIE IMPRESE AL COMMERCIO E DEI SERVIZI (L.R. 28.12.1992, N. 29)	177.000.000	4.000.000.000	4.000.000.000	2/1/2/43/4/10/25 ART.1 LEGGE FINANZIARIA
32048	SPESE PER IL FUNZIONAMENTO DEL L'OSSERVATORIO PREZZI E PER LO SVOLGIMENTO DELLE FUNZIONI IN MATERIA DI PREZZI (L.R. 15.1.1985, N. 3 E L.R. 5.3.1987, N. 19)	172.000.000	120.000.000	292.000.000	2/1/1/63/2/10/25
32050	INTERVENTI REGIONALI PER LA TUTELA DEI CONSUMATORI. (L.R. 15.1.1985, N.3)	4.349.000.000	8.620.000.000	12.969.000.000	2/1/1/63/2/10/25
•	TOTALE SEZIONE 01	4.349.000.000	8.620.000.000	12.969.000.000	
	SEZIONE 02 SERVIZI ALLE AZIENDE	250.000.000		250.000.000	
32250	INTERVENTI PER ASSISTENZA TECNICA NEL SETTORE COMMERCIO (L.R. 10.10.1989, N. 42)	250.000.000		250.000.000	2/1/2/43/3/10/25
•	TOTALE SEZIONE 02	250.000.000		250.000.000	
••	RIEPILOGO CATEGORIA 03	4.349.000.000	8.620.000.000	12.969.000.000	
••	SEZIONE 01	250.000.000		250.000.000	
••	SEZIONE 02	4.599.000.000	8.620.000.000	13.219.000.000	
••	TOTALE CATEGORIA 03	4.599.000.000	8.620.000.000	13.219.000.000	

SPESA TIT. 04 CAT. 03 SEZ. 02

CAPITOLO		RESIDUI PRESUNTI	PREVISIONI DI COMPETENZA	PREVISIONI DI CASSA	CODICE E NOTE
numero	denominazione				
***	RIEPILOGO TITOLO 04				
***	CATEGORIA 01	4.187.000.000	3.300.000.000	7.487.000.000	
***	CATEGORIA 02	29.472.000.000	32.998.200.000	62.470.000.000	
***	CATEGORIA 03	4.599.000.000	8.620.000.000	13.219.000.000	
	TOTALE TITOLO 04	38.258.000.000	44.918.200.000	83.176.000.000	
		=====	=====	=====	

SPESA TIT. 04 CAT. 03 SEZ. 02

CAPITOLO		RESIDUI PRESUNTI	PREVISIONI DI COMPETENZA	PREVISIONI DI CASSA	CODICE E NOTE
numero	denominazione				
40002	TITOLO 05 INTERVENTI NEL CAMPO DELLE ABILITAZIONI CATEGORIA 01 INTERVENTI NEL CAMPO DELLE ABILITAZIONI SEZIONE 01 EDILIZIA RESIDENZIALE PUBBLICA CONTRIBUTI AI COMUNI O LORO CONSORZI PER L'ACQUISIZIONE E L'URBANIZZAZIONE PRIMARIA DELLE AREE DA DESTINARE ALL'EDILIZIA RESIDENZIALE E PER ALTRE OPERE DI ALLACCIAMENTO AI PUBBLICI SERVIZI (L.R. 6.6.1980, N. 87)	2.942.000.000		2.942.000.000	2/1/2/32/3/10/15
40010	CONCORSO NEGLI INTERESSI SU MUTUI QUINDICENNALI CONTRATTI DA COOPERATIVE EDILIZIE AI SENSI DELL'ART.68 LETT.B) DELLA LEGGE 22.10.1971.N.865 (L.R.31.5.1980.N.84)	4.000.000	150.000.000	154.000.000	2/1/2/43/4/07/26 ALLEGATO "A" CAP. 710/E
40011	CONTRIBUTI IN C/INTERESSI PER INTERVENTI DI EDILIZIA RESIDENZIALE DI CUI ALL'ART. 3 LETT. Q) LEGGE 5.8.1978, N. 457		102.000.000	102.000.000	2/1/2/43/4/07/26 ALLEGATO "A" CAP. 2405/E
40025	INTERVENTI PER L'EDILIZIA CONVENZIONATA ED AGEVOLATA (ART. 36 L.5.8.1978, N. 457)	10.585.000.000	59.976.000.000	70.561.000.000	2/1/2/43/4/07/26 ALLEGATO "A" CAP. 2406/E ACCORPA IL CAP. 40023/S
40027	CONCORSO NEGLI INTERESSI SU MUTUI QUINDICENNALI PER INTERVENTI NELL'EDILIZIA RURALE (ART. 37 LEGGE 5.8.1978, N.457)	333.000.000	1.907.000.000	2.240.000.000	2/1/2/43/4/07/26 ALLEGATO "A" CAP. 2408/E

SPESA TIT. 05 CAT. 01 SEZ. 01

CAPITOLO		RESIDUI PRESUNTI	PREVISIONI DI COMPETENZA	PREVISIONI DI CASSA	CODICE E NOTE
numero	denominazione				
40029	CONCORSO NEGLI INTERESSI SU MUTUI VENTICINQUENNALI PER INTERVENTI NELL'EDILIZIA CONVENZIONATA ED AGEVOLATA - COMPLETAMENTO PROGRAMMI 1977 - (ART. 38 LEGGE 5.8.1978, N. 457)	181.000.000	834.000.000	1.015.000.000	2/1/2/43/4/07/26 ALLEGATO "A" CAP. 2410/E
40031	INTEGRAZIONE DI CONTRIBUTI IN C/INTERESSI PER MAGGIORI ONERI SU MUTUI CONCESSI PER INTERVENTI DI EDILIZIA AGEVOLATA E CONVENZIONATA DI CUI AGLI ARTT. 36 E 38 DELLA LEGGE N. 457/78	247.000.000	5.759.000.000	6.006.000.000	2/1/2/43/4/07/26 ALLEGATO "A" CAP. 2411/E
40045	INTERVENTI PER L'EDILIZIA ABITATIVA - LEGGE 15.2.1980, N.25 ART. 9	1.241.000.000	3.730.000.000	4.971.000.000	2/1/2/41/4/07/26 ALLEGATO "A" CAP. 2412/E
40069	CONTRIBUTI QUINDICENNALI IN C/INTERESSI PER ACQUISTO, RECUPERO, COSTRUZIONE DELLA PRIMA CASA DI ABITAZIONE - SOMMA FINANZIATA CON ASSEGNAZIONE STATALE DI CUI ALL'ART. 5 BIS DELLA LEGGE 5.4.1985, N. 118	1.266.000.000	5.000.000.000	6.266.000.000	2/1/2/41/4/07/26 ALLEGATO "A" CAP. 2675/E
40070	CONTRIBUTI QUINDICENNALI IN C/INTERESSI PER ACQUISTO, RECUPERO, COSTRUZIONE DELLA PRIMA CASA DI ABITAZIONE (ART. 8 L.R. 28.1.1986, N. 5)	504.000.000	3.100.000.000	3.604.000.000	2/1/2/41/4/07/26 ALLEGATO "A" CAP. 710/E
40080	FONDO SOCIALE PER L'INTEGRAZIONE DELLE SPESE PER I SERVIZI ACCESSORI DELLE ABITAZIONI A SOGGETTI AVENTI DIRITTO DI CUI ALL'ART. 35 DELLA L.R. 20.03.90 N. 19	359.000.000		359.000.000	2/1/1/61/2/08/26
*	TOTALE SEZIONE 01	17.662.000.000	80.558.000.000	98.220.000.000	
**	RIEPILOGO CATEGORIA 01				
**	SEZIONE 01	17.662.000.000	80.558.000.000	98.220.000.000	
**	TOTALE CATEGORIA 01	17.662.000.000	80.558.000.000	98.220.000.000	

SPESA TIT. 05 CAT. 01 SEZ. 01

CAPITOLO		RESIDUI PRESUNTI	PREVISIONI DI COMPETENZA	PREVISIONI DI CASSA	CODICE E NOTE
numero	denominazione				
***	RIEPILOGO TITOLO 05	17.662.000.000	80.558.000.000	98.220.000.000	
***	CATEGORIA 01	17.662.000.000	80.558.000.000	98.220.000.000	
	TOTALE TITOLO 05	17.662.000.000	80.558.000.000	98.220.000.000	

SPESA TIT. 05 CAT. 01 SEZ. 01

CAPITOLO		RESIDUI PRESUNTI	PREVISIONI DI COMPETENZA	PREVISIONI DI CASSA	CODICE E NOTE
numero	denominazione				
	TITOLO 06 POTENZIAMENTO DELLE STRUTTURE E DELLE ATTIVITA' AL SERVIZIO DEL TERRITORIO				
	CATEGORIA 01 STRUMENTI PER IL GOVERNO URBA NISTICO DEL TERRITORIO				
	SEZIONE 01 STRUMENTI PER IL GOVERNO URBA NISTICO DEL TERRITORIO				
43003	SPESE PER LA REALIZZAZIONE DEL LA CARTA GEOMORFOLOGICA REGIO NALE (ART. 18 LETT. G.) COM MA. DELLA LEGGE 11.3.1988, N. 67	3.000.000	120.000.000	123.000.000	2/1/2/10/3/10/27 REISCRIZIONE C/AVANZO
43005	SPESE PER LA REALIZZAZIONE DEL LA CARTA GEOLOGICA REGIONALE (ART. 14 - COMMI 1 E 2 - LEGGE 28.8.1990, N. 305)		1.600.000.000	1.600.000.000	2/1/2/10/3/10/27 REISCRIZIONE C/AVANZO
43010	CONTRIBUTI A COMUNI E AI CON SORZI DI COMUNI PER LA PREDI SPOSIZIONE DI STRUMENTI URBANI STICI (L.R. 31.5.1980, N.80, L.R. 27.6.1995, N. 61 E L.R. 5.3.1985, N. 24)	519.000.000		519.000.000	2/1/1/52/2/10/27
43020	SPESE RELATIVE A LAVORI IN CON SEGUENZA DI VIOLAZIONE DI NOR ME DI PIANI REGOLATORI E DEI REGOLAMENTI EDILIZI		10.000.000	10.000.000	1/1/1/41/1/10/27 ELENCO 1 - SPESE OBBLIGATORIE
43030	CONTRIBUTI AI COMUNI IL CUI TE RRITORIO RIENTRA NEGLI AMBITI INDIVIDUATI DAI PIANI DI AREA, SECONDO IL PTRC, PER LA REDA ZIONE DI STRUMENTI URBANISTICI DI LORO VARIANTI(L.R.27.6. 1985,N.61)		1.200.000.000	1.200.000.000	2/1/1/52/2/10/27 ART. 18 LEGGE FINANZIARIA

SPESE TIT. 06 CAT. 01 SEZ. 01

CAPITOLO		RESIDUI PRESUNTI	PREVISIONI DI COMPETENZA	PREVISIONI DI CASSA	CODICE E NOTE
numero	denominazione				
43050	CONTRIBUTI PER OPERE DI STRAOR DINARIA MANUTENZIONE, RESTAURO E RISANAMENTO CONSERVATIVO DI EDIFICI ADIBITI AL CULTO E DI EDICOLE CHE SIANO TESTIMONIAN ZA DI TRADIZIONI POPOLARI E RE LIGIOSE DEL VENETO ( ART. 3 LETT. A) E B) L.R. 20.8.1987, N. 44)	1.737.000.000		1.737.000.000	2/1/2/42/3/10/27
o	TOTALE SEZIONE 01	2.259.000.000	2.930.000.000	5.189.000.000	
o o	RIEPILOGO CATEGORIA 01				
o o	SEZIONE 01	2.259.000.000	2.930.000.000	5.189.000.000	
o o	TOTALE CATEGORIA 01	2.259.000.000	2.930.000.000	5.189.000.000	
	CATEGORIA 02 INTERVENTI NEL CAMPO DELL'EDI LIZIA SPECIALE PUBBLICA				
	SEZIONE 01 INTERVENTI NEL CAMPO DELL'EDI LIZIA SPECIALE PUBBLICA				
44004	CONTRIBUTI COSTANTI TRENTACIN QUENNALI SU MUTUI CONTRATTI DA ENTI LOCALI PER ILLUMINAZIO NE PUBBLICA E SEDI MUNICIPALI (LEGGE 3.8.1949, N.589 E SUC CESSIVE MODIFICAZIONI)		127.000.000	127.000.000	2/1/2/32/4/10/15 ALLEGATO "A" CAP. 710/E
o	TOTALE SEZIONE 01		127.000.000	127.000.000	
o o	RIEPILOGO CATEGORIA 02				
o o	SEZIONE 01		127.000.000	127.000.000	
o o	TOTALE CATEGORIA 02		127.000.000	127.000.000	

SPESA TIT. 06 CAT. 02 SEZ. 01

numero	CAPITOLO		RESIDUI PRESUNTI	PREVISIONI DI COMPETENZA	PREVISIONI DI CASSA	CODICE E NOTE
	denominazione					
	CATEGORIA 03 STRUTTURE E SERVIZI PER LA MOBILITA' DI MERCI E PERSONE					
	SEZIONE 01 STRUTTURE E SERVIZI PORTUALI					
45014	CONTRIBUTI COSTANTI TRENTACINQUENNALI SU MUTUI CONTRATTI DA ENTI LOCALI PER LA SISTEMAZIONE DI OPERE MARITTIME (LEGGE 3.8.1949. N.589)			12.000.000	12.000.000	2/11/2/32/4/09/20 ALLEGATO "A" CAP. 710/E
45034	CONTRIBUTI PER I PORTI MARITTIMI DI VENEZIA E CHIOGGIA AI SENSI DELL'ART.2 IV COMMA L.R. 28.01.1982,N.8		600.000.000	1.000.000.000	1.600.000.000	2/11/2/43/3/09/20
*	TOTALE SEZIONE 01		600.000.000	1.012.000.000	1.612.000.000	
	SEZIONE 02 STRUTTURE E SERVIZI DI NAVIGAZIONE INTERNA					
45110	SPESE PER MANUTENZIONE DI OPERE DI NAVIGAZIONE INTERNA IN TERREGIONALE E SPESE DI GESTIONE E DI FUNZIONAMENTO DEI CANTIERI - OFFICINA E DEGLI IMPIANTI RICADENTI SULLE LINEE NAVIGABILI INTERREGIONALI (L.R.10.8.1979, N.50 E L.R. 30.3.1982, N. 11)		1.065.000.000	1.200.000.000	2.265.000.000	2/11/1/41/2/09/20
45112	SPESE PER MANUTENZIONE DI OPERE DI NAVIGAZIONE INTERNA E DI PORTI INTERNI E SPESE DI GESTIONE E DI FUNZIONAMENTO DEI CANTIERI - OFFICINA E DEGLI IMPIANTI RICADENTI SULLE LINEE NAVIGABILI DI COMPETENZA REGIONALE (L.R. 10.8.1979, N.49 E L.R. 30.3.1982, N. 11)		1.634.000.000	1.100.000.000	2.734.000.000	2/11/1/41/2/09/20

SPESA TIT. 06 CAT. 03 SEZ. 02



CAPITOLO		RESIDUI PRESUNTI	PREVISIONI DI COMPETENZA	PREVISIONI DI CASSA	CODICE E NOTE
numero	denominazione				
45120	INTERVENTI STRAORDINARI A SO STEGNO DELLA NAVIGAZIONE INTER NA SULLE LINEE NAVIGABILI DEL BRENTA (L.R.20.1.1988,N.2)	1.402.000.000		1.402.000.000	2/1/2/10/3/09/20
45122	INTERVENTI STRAORDINARI A SO STEGNO DELLA NAVIGAZIONE INTER NA SUL LAGO DI GARDA (L.R. 20. 1.1988,N.1)	942.000.000		942.000.000	2/1/2/10/3/09/20
45135	INTERVENTI PER LA REALIZZAZIO NE DEL SISTEMA IDROVIARIO PA DANO VENETO DI CUI ALLA LEGGE N. 380/90	34.000.000.000	4.000.000.000	29.000.000.000	2/1/2/10/3/09/20 ALLEGATO "A" CAP. 2505/E
45152	INTERVENTI PER LA REALIZZAZIO NE DI SEGNALETICA DI ENTRATA E USCITA DAI PORTI DEL LAGO DI GARDA ( L.R. 1.12.89, N. 52 )	37.000.000		37.000.000	2/1/1/41/2/09/20
45192	SPESE PER RIMOZIONI DI NATANTI E DI MATERIALI SOMMERSI PERICO LOSI PER LA NAVIGAZIONE (L.R. 24.11.1987,N.55)	96.000.000		96.000.000	2/1/1/41/2/09/20
0	TOTALE SEZIONE 02	39.176.000.000	6.300.000.000	36.476.000.000	
	SEZIONE 03				
	STRUTTURE VIARIE DI TERRA				
45204	CONTRIBUTI COSTANTI TRENTACIN QUENNALI SU MUTUI CONTRATTI DA ENTI LOCALI PER COSTRUZIONE E SISTEMAZIONE STRADE(LEGGI 3.8. 1948, N.589; 15.12.1953,N.184; 21.4.1962, N.181; 9.4.1971, N. 167)		421.000.000	421.000.000	2/1/2/32/4/09/17 ALLEGATO "A" CAP. 710/E
45208	CONTRIBUTI COSTANTI QUINDICEN NALI SU MUTUI CONTRATTI DA EN TI LOCALI PER COSTRUZIONE E SI STEMAZIONE DI STRADE COMUNALI (L.R. 16.B.1984, N.42)	19.000.000	305.000.000	324.000.000	2/1/2/32/4/09/17 ALLEGATO "A" CAP. 710/E

SPESA TIT. 06 CAT. 03 SEZ. 03

numero	CAPITOLO		RESIDUI PRESUNTI	PREVISIONI DI COMPETENZA	PREVISIONI DI CASSA	CODICE E NOTE
	denominazione					
45215	INTERVENTI INTEGRATIVI GIA' DI COMPETENZA STATALE PER IL COMPLETAMENTO DI OPERE VIARIE (ART. 17 DELLA LEGGE 16.10.1975 N. 492 )		2.000.000		2.000.000	2/1/2/10/3/09/17
45226	PARTECIPAZIONE DELLA REGIONE VENETO ALLA SPESA ED ALLA ESECUZIONE DEL PONTE SUL FIUME TAGLIAMENTO IN LOCALITA' BEVAZZANA ( L.R.15.11.1983.N.56)		132.000.000		132.000.000	2/1/2/10/3/09/17
45232	CONTRIBUTI COSTANTI VENTENNA LI SUI MUTUI CONTRATTI DALLE PROVINCE PER COSRUZIONE, SISTEMAZIONE E COMPLETAMENTO DI INFRASTRUTTURE VIARIE (L.R.16.5.1980. N.59)			1.700.000.000	1.700.000.000	2/1/2/33/4/09/17 ALLEGATO "A" CAP. 710/E
45280	CONTRIBUTI IN CONTO CAPITALE PER L'ADEGUAMENTO DELLA VIABILITA' STATALE, AL FINE DI MIGLIORARE LA MOBILITA' E LA SICUREZZA DEL SISTEMA DEI TRASPORTI REGIONALI (ART. 3-COMMA 1. LETT. A),B),C),H),I) - ART. 7 E ART. 16 - COMMA 2 - LETT. A) DELLA L.R. 30.12.1991. N. 39)		3.400.000.000	35.000.000.000	38.400.000.000	2/1/2/31/3/09/17
45282	CONTRIBUTI IN CONTO CAPITALE A FAVORE DELLE AMMINISTRAZIONI PROVINCIALI E COMUNALI PER L'ADEGUAMENTO DELLA VIABILITA' COMUNALE E PROVINCIALE, AL FINE DI MIGLIORARE LA MOBILITA' E LA SICUREZZA DEL SISTEMA DEI TRASPORTI REGIONALI (ARTT. 8, 9 E 16 LETT. B) E C) DELLA L. R. 30.12.1991, N. 39)		32.100.000.000	19.000.000.000	51.100.000.000	2/1/2/33/3/09/17
45284	CONTRIBUTI IN CONTO CAPITALE A FAVORE DI PROVINCE, COMUNI, COMUNITA' MONTANE ED ENTI DI GESTIONE DEI PARCHI E DELLE RISERVE NATURALI PER LA REALIZZAZIONE DI PISTE CICLABILI, AL FINE DI CONSENTIRE LA MOBILITA' DEGLI UTENTI IN CONDIZIONI DI SICUREZZA (ARTT. 10, 11, 16)		6.134.000.000	3.800.000.000	9.934.000.000	2/1/2/32/3/09/17

SPESA TIT. 06 CAT. 03 SEZ. 03

COMMA 2 LETT.B) - L.R. N. 39/91

CAPITOLO		RESIDUI PRESUNTI	PREVISIONI D. COMPETENZE	PREVISIONI DI CASSA	CODICE E NOTE
numero	denominazione				
•	TOTALE SEZIONE 03	41.787.000.000	60.226.000.000	102.013.000.000	
	SEZIONE 04 STRUTTURE AUSILIARIE				
45320	CONTIBUTI IN ANNUALITA' COSTANTI VENTENNALI A NORMA DELL'ART. 7 L.R. 28.1.1982, N. 8 (ART. 14 / F L.R. 31.1.1983, N.8)		2.500.000.000	2.500.000.000	2/1/2/32/4/09/18 ALLEGATO "A" CAP. 710/E
45322	CONTRIBUTI IN CONTO CAPITALE PER L'ELIMINAZIONE DI PASSAGGI A LIVELLO E PER L'ADEGUAMENTO DI SOTTOPASSI FERROVIARI A NORMA DELL'ART. 4 DELLA L.R. 28.1.82, N.8 E ART. 7 L.R. 24.2.1987, N. 6 E ART. 11 -COMMA 2 L.R. 2.4.1985, N. 30)	4.185.000.000	1.000.000.000	5.185.000.000	2/1/2/43/3/09/20
•	TOTALE SEZIONE 04	4.185.000.000	3.500.000.000	7.685.000.000	
	SEZIONE 06 PROGETTO "MONTAGNA"				
45618	CONTRIBUTI COSTANTI DECENNALI SU PRESTITI CONTRATTI PER IL FINANZIAMENTO DI LAVORI DI COSTRUZIONE, POTENZIAMENTO E AMMODERNAMENTO DI IMPIANTI DI TRASPORTO A FUNE IN SERVIZIO PUBBLICO ( L.R. 6.3.1990, N.18 )		1.665.000.000	1.665.000.000	2/1/2/32/4/09/22 ALLEGATO "A" CAP. 710/E
45640	CONTRIBUTO AI COMUNI E ALLE COMUNI, MONTANE PER L'ACQUISTO DI ATTREZZATURE E MACCHINARI PER LO SGOMBERO DELLA NEVE ( L. R. 6.6.1983, N. 31 )	308.000.000		308.000.000	2/1/2/34/3/09/17
•	TOTALE SEZIONE 06	308.000.000	1.665.000.000	1.973.000.000	

SPESA TIT. 06 CAT. 03 SEZ. 06

numero	CAPITOLO		RESIDUI PRESUNTI	PREVISIONI DI COMPETENZA	PREVISIONI DI CASSA	CODICE E NOTE
	denominazione					
45720	SEZIONE 07 STRUTTURE E SERVIZI PER IL TRA- SPORTO PUBBLICO DI PERSONE - FONDO NAZIONALE TRASPORTI - CONTRIBUTI COSTANTI DECENNALI PER LA COSTRUZIONE DI IMPIANTI A FUNE (L.R. 10.8.1979, N.54)		334.000.000	335.000.000	669.000.000	2/1/2/43/5/09/22 ALLEGATO "A" CAP. 710/E
45732	CONTRIBUTI COSTANTI VENTENNA- LI AD ENTI LOCALI PER LA PUB- BLICIZZAZIONE DEI TRASPORTI (L.R. 8.5.1985, N. 54)			4.000.000.000	4.000.000.000	2/1/2/32/4/09/18 ALLEGATO "A" CAP. 710/E
45740	SPESE PER INTERVENTI IN CASO DI INTERRUZIONI DI PUBBLICO SERVIZIO DI TRASPORTO DI LI- NEA ED IN CASO DI PUBBLICA CA- LAMITA' (L.R. 8.5.1985, N.54)		352.000.000	500.000.000	852.000.000	1/1/1/55/2/09/18
45760	CONTRIBUTO ALLE AZIENDE O AI CONSORZI DI BACINO ESERCENTI SERVIZI PUBBLICI DI LINEA DI COMPETENZA REGIONALE PER L'A- DEGUAMENTO DEL FONDO DI BUONU SCITA AL PERSONALE DIPENDENTE (ART. 51 L.R. 8.5.1985, N.54)		457.000.000	1.100.000.000	1.557.000.000	1/1/1/63/2/09/18 ELENCO 1 - SPESE OBBLIGATORIE
45767	RIUTILIZZO DELLE SOMME RECUPE- RATE DALLE AZIENDE DI TRASPOR- TO PUBBLICO LOCALE PER MAGGIO- RI EROGAZIONI SUL FONDO NAZIO- NALE TRASPORTI AI SENSI DELLO ART. 6 - COMMA 2 - DELLA LEGGE N. 151/1981		3.350.000.000		3.350.000.000	1/1/1/55/2/09/18
45769	SPESE RELATIVE AL CONCORSO DEL LO STATO NEL FINANZIAMENTO DE- GLI ONERI DERIVANTI DALL'APPLI- CAZIONE DEL CONTRATTO NAZIONA- LE COLLETTIVO DEGLI AUTOFERRO- TRAMVIERI (ART. 1 D.L. 15.6.90 N. 151, CONVERTITO NELLA LEGGE 4.8.1990, N. 226)		1.259.000.000	314.417.771	1.573.000.000	1/1/1/55/2/09/18 REISCRIZIONE C/AVANZO

SPESA TIT. 06 CAT. 03 SEZ. 07

numero	CAPITOLO		RESIDUI PRESUNTI	PREVISIONI DI COMPETENZA	PREVISIONI DI CASSA	CODICE E NOTE
	denominazione					
45773	QUOTA DEL FONDO COMUNE PER IL RIPIANO DEI DISAVANZI DI ESERCIZIO DELLE AZIENDE DI TRASPORTO PUBBLICO E PRIVATO DI COMPETENZA REGIONALE - EX ART. 9 LEGGE N. 151/81 E ART. 3 LEGGE FINANZIARIA STATO 1993		23.791.000.000	417.111.683.914	400.902.683.914	1/1/1/55/2/09/18 ALLEGATO "A" CAP. 1402/E REISC. C/AVAN. 37.111.683.914
45774	FINANZIAMENTO PER IL RIPIANO DEI DISAVANZI DI ESERCIZIO DELLE AZIENDE DI TRASPORTO PUBBLICO AI SENSI DELLA LEGGE 22.12.1990. N. 403 - ART. 2/BIS		64.000.000.000		64.000.000.000	1/1/1/55/2/09/18 VEDI CAP. 9670/E
45775	INTERVENTI PER IL POTenziAMENTO E L'AMMODERNAMENTO DEI VEICOLI E IMPIANTI FISSI E DELLE RELATIVE ATTREZZATURE A SERVIZIO DEL TRASPORTO PUBBLICO TERRESTRE DI PERSONE, PREVISTO DALLA LEGGE 10.4.1981, N. 151		13.717.000.000	25.948.330.500	39.665.330.500	2/1/2/35/3/09/18 REISCRIZIONE C/AVANZO
45777	INTERVENTI PER IL POTenziAMENTO E L'AMMODERNAMENTO DI MEZZI, IMPIANTI FISSI E DELLE RELATIVE ATTREZZATURE A SERVIZIO DEI TRASPORTI PUBBLICI PER VIA DI ACQUA PREVISTI DALL'ART. 11 DELLA LEGGE 10.4.81 N. 151		1.945.000.000	2.749.870.250	4.694.270.250	2/1/2/35/3/09/20 REISCRIZIONE C/AVANZO
45778	CONCESSIONE DI UN CONTRIBUTO ANNUO AI COMUNI CHE GESTISCONO SERVIZI DI TRASPORTO PER IL COLLEGAMENTO VIARIO TRA RIVE OPPOSTE ( L.R. 6.11.1984, N.53)			100.000.000	100.000.000	1/1/1/52/2/09/20
45781	CONTRIBUTO STATALE PER IL RIPIANO DEI DISAVANZI DI ESERCIZIO DELLE AZIENDE DI TRASPORTO PUBBLICO LOCALE PER IL PERIODO 1987-91 (LEGGE 17-2-1993 N.32, ART. 1)			24.514.000.000	24.514.000.000	1/1/1/55/2/09/18 REISCRIZIONE C/AVANZO

SPESA TIT. 06 CAT. 03 SEZ. 07

numero	CAPITOLO		RESIDUI RESUNTI	PREVISIONI DI COMPETENZA	PREVISIONI DI CASSA	CODICE E NOTE
	denominazione					
45790	SPESA PER L'ESECUZIONE DI LAVORI DI CONSOLIDAMENTO DI TERRENI INSTABILI E PER LA PROTEZIONE DEL TRONCO FERROVIARIO PONTE NELLE ALPI-CALALZO (L.R. 27. 7.1979, N. 47)		45.000.000		45.000.000	2/1/2/33/3/09/19
45796	INTERVENTI REGIONALI NEL SETTORE DELLE LINEE FUNIVIARIE E DELLE PISTE DA SCI (L.R. 6.3. 1990, N. 18)		3.000.000.000		3.000.000.000	2/1/2/43/3/09/22
°	TOTALE	SEZIONE 07	112.250.000.000	476.673.302.435	548.922.284.664	
°°	RIEPILOGO	CATEGORIA 03				
°°	SEZIONE	01	600.000.000	1.012.000.000	1.612.000.000	
°°	SEZIONE	02	39.176.000.000	6.300.000.000	36.476.000.000	
°°	SEZIONE	03	41.787.000.000	60.226.000.000	102.013.000.000	
°°	SEZIONE	04	4.185.000.000	3.500.000.000	7.685.000.000	
°°	SEZIONE	06	308.000.000	1.665.000.000	1.973.000.000	
°°	SEZIONE	07	112.250.000.000	476.673.302.435	548.922.284.664	
°°	TOTALE	CATEGORIA 03	198.306.000.000	549.376.302.435	698.681.284.664	
°°°	RIEPILOGO	TITOLO 06				
°°°	CATEGORIA	01	2.259.000.000	2.930.000.000	5.189.000.000	
°°°	CATEGORIA	02		127.000.000	127.000.000	
°°°	CATEGORIA	03	198.306.000.000	549.376.302.435	698.681.284.664	
°°°	TOTALE	TITOLO 06	200.565.000.000	552.433.302.435	703.997.284.664	

SPESA TIT. 06 CAT. 03 SEZ. 07

CAPITOLO		RESIDUI PRESUNTI	PREVISIONI DI COMPETENZA	PREVISIONI DI CASSA	CODICE E NOTE
numero	denominazione				
	TITOLO 07 DIFESA DEL SUOLO E TUTELA DEL L' AMBIENTE				
	CATEGORIA 01 STRUTTURE IGIENICHE E SERVIZI A TUTELA DELL'AMBIENTE				
	SEZIONE 01 IMPIANTI E SERVIZI PER L'IMPIE GO PLURIMO DELLE RISORSE IDRI- CHE				
50036	INTERVENTI REGIONALI PER LA SISTEMAZIONE E L'ADEGUAMENTO DI IMPIANTI DI POTABILIZZAZIO NE E PER L'APPROVVIGIONAMENTO IDROPOTABILE (L.R. 16.8.1984, N. 42)	12.000.000.000	10.000.000.000	17.000.000.000	2/1/2/10/3/08/16 ART. 1 LEGGE FINANZIARIA
50052	CONTRIBUTI IN ANNUALITA' AI CO MUNI SU MUTUI CONTRATTI CON LA CASSA DEPOSITI E PRESTITI PER LA REALIZZAZIONE DI OPERE DI INTERESSE REGIONALE (L.R. 4.6. 1987, N.25)	391.000.000	500.000.000	891.000.000	2/1/2/32/4/08/16
50055	INTERVENTI PER IL DISINQUINA MENTO DELLE RISORSE IDRICHE DE STINATE ALL'APPROVVIGIONAMEN TO IDROPOTABILE AI SENSI DEL- L'ART. 9 DEL D.L. 5.2.1990, N. 16 CONVERTITO NELLA LEGGE 5.4. 1990, N. 71	3.182.000.000		3.182.000.000	2/1/2/10/3/08/16
	TOTALE SEZIONE 01	15.573.000.000	10.500.000.000	21.073.000.000	
	SEZIONE 02 RETI FOGNARIE E SMALTIMENTO RI FIUTI SOLIDI E LIQUIDI CIVILI ED INDUSTRIALI				

SPESA TIT. 07 CAT. 01 SEZ. 02

numero	CAPITOLO		RESIDUI PRESUNTI	PREVISIONI DI COMPETENZA	PREVISIONI DI CASSA	CODICE E NOTE
	denominazione					
50136	CONTRIBUTI IN UNICA SOLUZIONE PER LA COSTRUZIONE DI IMPIANTI DI DEPURAZIONE TIPO, A CARATTERE CONSORTILE E DI COLLETTORI PRINCIPALI (L.R. 29.6.1981, N. 30)		708.000.000		708.000.000	2/1/2/34/3/08/16
50140	CONTRIBUTI COSTANTI VENTENNA LI PER LA COSTRUZIONE, L'IMPIANTO E L'ADEGUAMENTO DI IMPIANTI DI TRATTAMENTO PER L'ELIMINAZIONE, TRASFORMAZIONE E RECUPERO DEI RIFIUTI SOLIDI URBANI (L.R. 16.8.1984, N. 42)			100.000.000	100.000.000	2/1/2/32/4/08/16
50141	COSTRUZIONE PIATTAFORMA PER IL TRATTAMENTO DEI RIFIUTI TOSICI NUCIVI IN LOCALITA' VENEZIA-MARGHERA - SOMMA FINANZIATA CON I FONDI F.I.O. 1986/88			2.999.000.000	2.999.000.000	2/1/2/10/3/08/16 REISCRIZIONE C/AVANZO
50143	INTERVENTI PER IL POTENZIAMENTO DELL'IMPIANTO DI TRATTAMENTO DI R.S.U. DI S. GIUSTINA BELLUNESE E CREAZIONE DI DISCARICHE TATTICHE - SOMMA FINANZIATA CON I FONDI FIO 1986/88			5.700.000.000	5.700.000.000	2/1/2/10/3/08/16 REISCRIZIONE C/AVANZO
50151	OPERE DI BONIFICA INTEGRALE DEL LAGO DI GARDA - LAVORI AFFIDATI IN CONCESSIONE - INTERVENTO FINANZIATO CON IL FONDO PER GLI INVESTIMENTI E L'OCCUPAZIONE DI CUI ALLA LEGGE 526/1982		13.000.000		13.000.000	2/1/2/32/3/08/16
50161	DISINQUINAMENTO DEL BACINO GARDA-MINCIO-PO-LAGO DI GARDA (COLL. E SOLLEVAMENTI COMUNI DI MALCESINE BRENZONE TORRI DEL BENACO, GARDA, BARDOLINO, LAZISE) SOMMA FINANZIATA CON I FONDI FIO 89 (RIF. 159)		101.000.000		101.000.000	2/1/2/10/3/08/16

SPESA TIT. 07 CAT. 01 SEZ. 02



CAPITOLO		RESIDUI PRESUNTI	PREVISIONI DI COMPETENZA	PREVISIONI DI CASSA	CODICE E NOTE
numero	denominazione				
50165	DISINQUINAMENTO DELL'AREA PADA NA -DEPURAZIONE DEI CARICHI- OR GANICI, RISANAMENTO DELLA FAL DA ACQUIFERA, ABBATTIMENTO IN QUINAMENTO ALLEVAMENTI ZOOTEC NICI E VALORIZZAZIONE AREE NA TURALISTICHE AI SENSI ART. 18 DELLA LEGGE 11.3.1988, N.67	4.635.000.000	16.000.000.000	20.635.000.000	2/1/2/10/3/08/16 REISCRIZIONE C/AVANZO
50173	INTERVENTI PER LA PROSECUZIO NE DEL PROGETTO DI DISINQUINA MENTO DEL GORZONE -SOMMA FINAN ZIATA CON I FONDI FIO 1985	665.000.000		665.000.000	2/1/2/10/3/08/16
50179	INTERVENTI PER IL DISINQUINA MENTO DEL BACINO DEL GARDA-MIN CIO-PO - SOMMA FINANZIATA CON I FONDI F.I.O. 1986/88	1.981.000.000		1.981.000.000	2/1/2/10/3/08/16
50189	INTERVENTI PER IL DISINQUINA MENTO DEGLI SCARICHI CIVILI ED INDUSTRIALI DEL BACINO BRENTA BACCHIGLIONE ALTO VICENTINO OC CIDENTALE - SOMMA FINANZIATA CON I FONDI F.I.O. 1986/88	711.000.000		711.000.000	2/1/2/10/3/08/16
0	TOTALE SEZIONE 02	8.814.000.000	24.799.000.000	33.613.000.000	
50215	SEZIONE 03 STRUTTURE E SERVIZI PER IL CON TROLLO AMBIENTALE	99.000.000	211.547.000	310.000.000	2/1/2/43/3/08/16 REISCRIZIONE C/AVANZO
50245	CONTRIBUTI PER LA COSTRUZIONE E ADEGUAMENTO IMPIANTI DI DEPU RAZIONE DI MOLLUSCHI EDULI LA MELLIBRANCHI AI SENSI DELL'ART 17 DELLA LEGGE 2.5.77, N.192	869.000.000	6.630.000.000	7.499.000.000	2/1/2/10/3/10/29 REISCRIZIONE C/AVANZO

SPESA TIT. 07 CAT. 01 SEZ. 03

numero	CAPITOLO		RESIDUI PRESUNTI	PREVISIONI DI COMPETENZA	PREVISIONI DI CASSA	CODICE E NOTE
	denominazione					
50254	ATTUAZIONE DEI PROGRAMMI DI RI LEVAMENTO PER LA DETERMINAZIO NE DELLE CARATTERISTICHE QUALI TATIVE DELL'ARIA E DEI CORPI IDRICI, ACQUISIZIONE E MANUTEN ZIONE DEI DISPOSITIVI DI CON TROLLO-ELABORAZIONE DATI RIGUARDAN TI LA TUTELA DELLE ACQUE E LA PREVENZIONE DELL'INQUINAMENTO DEL L'ARIA (L.R. 16.4.1985, N. 33)		1.157.000.000	600.000.000	1.757.000.000	2/1/2/10/3/08/29 ART.1 LEGGE FINANZIARIA
50256	PRONTO INTERVENTO PER FENOME NI OCCASIONALI DI INQUINAMENTO ( L.R. 16.4.1985, N.33 )		230.000.000	500.000.000	730.000.000	2/1/2/10/3/08/29 ART.1 LEGGE FINANZIARIA
50270	CONTRIBUTO AGLI ENTI LOCALI E LORO CONSORZI PER L'ATTUAZIONE DI INIZIATIVE CONCERNENTI LA RACCOLTA DIFFERENZIATA DEI RI FIUTI ( L.R. 23.4.1990, N. 31)		900.000.000	900.000.000	900.000.000	2/1/2/32/3/08/29
	TOTALE SEZIONE 03		3.255.000.000	7.941.547.000	11.196.000.000	
50301	SEZIONE 04 INTERVENTI INDISTINTI NEL SET TORE DELLE OPERE IGIENICHE		921.000.000		921.000.000	2/1/2/10/3/08/16
50302	INTERVENTI PER LA RAZIONALIZZA ZIONE E LA MUTUA INTEGRAZIONE DEGLI ACQUEDOTTI DELL'ALTO TRE VIGIANO - SOMMA FINANZIATA CON I FONDI F.I.O. 1986/88			1.598.000.000	1.598.000.000	2/1/2/32/4/08/16
	CONTRIBUTI COSTANTI TRENTACIN QUENNALI SU MUTUI CONTRATTI DA ENTI LOCALI PER LA COSTRUZIO NE DI ACQUEDOTTI E FOGNATURE ( LEGGE 3.8.1949, N.589 E D.P.R. 11.3.1968, N.1090)					

SPESA TIT. 07 CAT. 01 SEZ. 04

numero	CAPITOLO		RESIDUI PRESUNTI	PREVISIONI DI COMPETENZA	PREVISIONI DI CASSA	CODICE E NOTE
	denominazione					
50310	CONTRIBUTI COSTANTI QUINDICENNALI SU MUTUI CONTRATTI DAI COMUNI, DA CONSORZI DI COMUNI E DALLE COMUNITA' MONTANE PER COSTRUZIONE DI ACQUEDOTTI, FOGNATURE E CIMITERI (L.R. 16.8.1984, N. 42)		22.000.000	800.000.000	822.000.000	2/1/2/32/4/08/16
50322	CONTRIBUTI COSTANTI VENTENNALI AI COMUNI, AI CONSORZI DI COMUNI E ALLE COMUNITA' MONTANE SU MUTUI CONTRATTI PER LA ESECUZIONE DI OPERE FOGNARIE ED ACQUEDOTTISTICHE (L.R. 16.8.1984, N. 42)		206.000.000	10.300.000.000	10.506.000.000	2/1/2/32/4/08/16
50404	CONTRIBUTI COSTANTI TRENTACINQUENNALI SU MUTUI CONTRATTI DA ENTI LOCALI PER CIMITERI PUBBLICI E MACELLI ( LEGGI 3.8.49 N. 589, 15.2.53, N. 154 E SUCCESSIVE MODIFICHE)		40.000.000	40.000.000	40.000.000	2/1/2/32/4/08/16
	TOTALE SEZIONE 04		1.149.000.000	12.738.000.000	13.887.000.000	
50511	SEZIONE 05 INTERVENTI PER LA SALVAGUARDIA DI VENEZIA		121.104.000.000	132.902.400.000	99.427.375.646	2/1/2/10/3/08/16 ALLEGATO "A" CAP. 980/E REISC. C/AVAN. 130.902.400.000
50513	SALVAGUARDIA DI VENEZIA - INTERVENTI STRAORDINARI PER RISTRUTTURAZIONE DEL COMPLESSO SS. GIOVANNI E PAOLO ( ART. 5 LETT. B LEGGE 29.11.1984, N. 798)		2.300.000.000	2.300.000.000	2.300.000.000	2/1/2/10/3/08/16

NUMERO	CAPITOLO		RESIDUI PRESUNTI	PREVISIONI DI COMPETENZA	PREVISIONI DI CASSA	CODICE E NOTE
	denominazione					
50515	INTERVENTI PER LA REALIZZAZIONE DI INIZIATIVE DI RISANAMENTO, DISINQUINAMENTO E PREVENZIONE DA INQUINAMENTI E DI TUTELA AMBIENTALE PER LA SALVAGUARDIA DI VENEZIA (ART. 2 LETT. B) LEGGE 8.11.1991, N. 360)		14.515.000.000	2.500.000.000	10.000.000.000	2/1/2/10/3/08/16 REISCRIZIONE C/AVANZO
50517	INTERVENTI PER LA SALVAGUARDIA DI VENEZIA E DELLA SUA LAGUNA (LEGGE 5.2.1992, N. 139)		27.700.000.000	40.350.000.000	30.350.000.000	2/1/2/10/3/08/16 VEDI CAP. 9660/E
°	TOTALE SEZIONE 05		165.619.000.000	175.752.400.000	142.077.375.646	
	SEZIONE 06 PROGETTO "MONTAGNA"					
50610	INTERVENTI IN MATERIA DI ACQUE DOTTI PER USO IDROPOTABILE - CON CESSIONE DI CONTRIBUTI ALLE COMUNITA' MONTANE AI SENSI DELLA L.R. 6.6.1983, N.29 - INTERVENTI STRAORDINARI 24/D, 25/D, 26/D, 27/D E 28/D (ART. 10 LETT. I L.R. 6.9.1983, N.48)		1.242.000.000	2.000.000.000	3.242.000.000	2/1/2/34/3/08/16
°	TOTALE SEZIONE 06		1.242.000.000	2.000.000.000	3.242.000.000	
**	RIEPILOGO CATEGORIA 01					
**	SEZIONE 01		15.573.000.000	10.500.000.000	21.073.000.000	
**	SEZIONE 02		8.814.000.000	24.799.000.000	33.613.000.000	
**	SEZIONE 03		3.255.000.000	7.941.547.000	11.196.000.000	
**	SEZIONE 04		1.149.000.000	12.738.000.000	13.887.000.000	
**	SEZIONE 05		165.619.000.000	175.752.400.000	142.077.375.646	
**	SEZIONE 06		1.242.000.000	2.000.000.000	3.242.000.000	
**	TOTALE CATEGORIA 01		195.652.000.000	233.730.947.000	225.088.375.646	

SPESA TIT. 07 CAT. 01 SEZ. 06

numero	CAPITOLO		RESIDUI PRESUNTI	PREVISIONI DI COMPETENZA	PREVISIONI DI CASSA	CODICE E NOTE
	denominazione					
51012	CATEGORIA 02 INTERVENTI PER LA PROTEZIONE DELLA NATURA SEZIONE 01 INTERVENTI PER LA PROTEZIONE DELLA NATURA SPESA PER INIZIATIVE DI SENSI- BILIZZAZIONE E PROPAGANDA PER LA TUTELA DI ALCUNE SPECIE DI FAUNA INFERIORE, DELLA FLORA E LA DISCIPLINA DELLA RACCOLTA DI FUNGHI (ART.2 L.R.15.11.74. N.53)		156.000.000	50.000.000	206.000.000	2/1/1/41/2/08/29
51020	SPESA PER INTERVENTI REGIONA- LI NEL SETTORE SPELEOLOGICO (L.R. 8.5.1980, N.54)		120.000.000		120.000.000	2/1/1/62/2/08/29
51040	CONTRIBUTI REGIONALI PER INTER- VENTI PER RICOMPOSIZIONI AM- BIENTALI DELLE AREE DI CAVA AB- BANDONATE O DISMESSE (L.R.7.9. 1982,N.44)		307.000.000		307.000.000	2/1/2/63/2/08/29
51050	CONTRIBUTI ANNUALI AGLI ENTI DI GESTIONE DI PARCHI NATURALI PER SPESE DI IMPIANTO E DI FUN- ZIONAMENTO ( L.R. 16.8.1984, N. 40)		4.000.000.000	4.750.000.000	8.750.000.000	1/1/1/62/2/08/29
51056	SPESA PER IL SOSTEGNO DEI PAR- CHI REGIONALI E INTERREGIONALI . L'ACQUISTO, LA RISTRUTTURAZI- ONE E LA SISTEMAZIONE DI IMMO- BILI DI RILEVANTE INTERESSE NA- TURALISTICO E AMBIENTALE (ARTT. 13 E 14 L.R. 16.08.1984 , N. 40)			500.000.000	500.000.000	2/1/2/10/3/08/29 ART. 11 LEGGE FINANZIARIA

numero	CAPITOLO		RESIDUI PRESUNTI	PREVISIONI Di COMPETENZA	PREVISIONI DI CASSA	CODICE E NOTE
	denominazione					
51058	CONTRIBUTI PER LA REALIZZAZIONE DI AREE NATURALI PROTETTE INTERESSE LOCALE (ART. 27 L.R. 16.8.1984, N. 40)			480.000.000	480.000.000	2/1/2/54/3/08/29
51059	INTERVENTI REGIONALI PER L'ATTUAZIONE DEL PROGRAMMA DI VIGILANZA COSTIERA E PER LA PREVENZIONE ED IL CONTROLLO DEGLI INQUINAMENTI DEL MARE - SPESE DI GESTIONE - (LEGGE 31.12.82, N. 979 E ART. 3 LEGGE 4.8.89, N. 283)		229.000.000	523.000.000	752.000.000	2/1/1/41/2/08/29 ALLEGATO "A" CAP. 1800/E
51063	INTERVENTI REGIONALI PER LA RACCOLTA E LO SMALTIMENTO DEL MATERIALE ORGANICO RIVERSATO SUGLI ARENILI DEL MARE ADRIATICO (LEGGE 19.3.1990, N. 57)		852.000.000		852.000.000	2/1/1/41/2/08/29
51077	INTERVENTI DI DIFESA DEL SUOLO NEL BACINO DI RILIEVO INTERREGIONALE "LEMENE" AI SENSI DELL'ART. 31 DELLA LEGGE N. 183/89 E ART. 9 DELLA LEGGE N. 253/90		903.000.000		903.000.000	2/1/2/10/3/08/29
51079	INTERVENTI DI DIFESA DEL SUOLO NEL BACINO DI RILIEVO INTERREGIONALE "FISSERO, TARTARO, CANAL BIANCO, PO DI LEVANTE" AI SENSI DELL'ART. 31 DELLA LEGGE N. 183/89 E ART. 9 DELLA LEGGE N. 253/90		5.998.000.000		5.998.000.000	2/1/2/10/3/08/29
51081	INTERVENTI DI DIFESA DEL SUOLO NEI BACINI DI RILIEVO REGIONALE DEL SILE, LAGUNA DI VENEZIA E PIANURA TRA PIAVE E LIVENZA AI SENSI DELL'ART. 31 DELLA LEGGE N. 183/79 E ART. 9 DELLA LEGGE N. 253/90		12.354.000.000		12.354.000.000	2/1/2/10/3/08/29

SPESA TIT. 07 CAT. 02 SEZ. 01

numero	CAPITOLO		RESIDUI PRESUNTI	PREVISIONI DI COMPETENZA	PREVISIONI DI CASSA	CODICE E NOTE
	denominazione					
51083	SPESE PER STUDI FINALIZZATI ALLA REDAZIONE DEI PIANI DEI BACINI REGIONALI DEL SILE, LA GUNA DI VENEZIA, PIANURA TRA PIAVE E LIVENZA AI SENSI DELLA LEGGE 18.5.1989, N. 183		1.380.000.000		1.380.000.000	1/1/1/42/2/08/29
°	TOTALE SEZIONE 01		----- 26.299.000.000 -----	----- 6.303.000.000 -----	----- 32.602.000.000 -----	
51201	SEZIONE 02 INTERVENTI PER LA TUTELA AMBIENTALE		4.448.000.000	2.800.000.000	7.248.000.000	2/1/2/10/3/10/29 REISCRIZIONE C/AVANZO
51203	SPESE PER LA REALIZZAZIONE DEL PROGRAMMA TRIENNALE 1989-91 PER LA TUTELA AMBIENTALE - PRO GRAMMA "SMAR" (ART. 6 LEGGE 28.8.89, N. 305)		26.988.000.000		26.988.000.000	2/1/2/10/3/10/29
51205	SPESE PER LA REALIZZAZIONE DEL PROGRAMMA TRIENNALE 1989-91 PER LA TUTELA AMBIENTALE - PRO GRAMMA "DEAC" (ART. 2 BIS LEGGE 4.8.89, N. 283; ART. 6 LEGGE 28.8.89, N. 305; ART. 5 LEGGE 24.3.87, N. 119)			7.100.000.000	7.100.000.000	2/1/2/10/3/10/29 REISCRIZIONE C/AVANZO
51207	SPESE PER LA REALIZZAZIONE DEL PROGRAMMA TRIENNALE 1989-91 PER LA TUTELA AMBIENTALE - PRO GRAMMA "SINA" (ARTI. 6 E 13 LEGGE 28.8.89, N. 305)		5.200.000.000		5.200.000.000	2/1/2/10/3/10/29
51208	CONTRIBUTO ALLA FONDAZIONE I.C.E.F. PER LA REALIZ- ZAZIONE DELLA CONFERENZA INTER NAZIONALE "VERSO IL GOVERNO MONDIALE DELL'AMBIENTE" AI SEN SI DELL'ART. 4 DELLO STATUTO			100.000.000	100.000.000	1/1/1/41/1/01/01

SPESA TIT. 07 CAT. 02 SEZ. 02

.....	CAPITOLO		RESIDUI PRESUNTI	PREVISIONI DI COMPETENZA	PREVISIONI DI CASSA	CODICE E NOTE
	denominazione					
°	TOTALE	SEZIONE 02	36.636.000.000	10.000.000.000	46.636.000.000	
°°	RIEPILOGO	CATEGORIA 02				
°°	SEZIONE	01	26.299.000.000	6.303.000.000	32.602.000.000	
°°	SEZIONE	02	36.636.000.000	10.000.000.000	46.636.000.000	
°°	TOTALE	CATEGORIA 02	62.935.000.000	16.303.000.000	79.238.000.000	
	CATEGORIA 03	DIFESA DEL SUOLO				
	SEZIONE 01	DIFESA IDROGEOLOGICA				
52002	MANUTENZIONE DELLE OPERE IDRAULICHE DI COMPETENZA REGIONALE (L.R. 8.5.1980, N.52)		9.586.000.000	6.000.000.000	15.586.000.000	1/1/1/41/2/08/15
52004	INTERVENTI PER LA SISTEMAZIONE ED IL RISTABILIMENTO DELLE OPERE IDRAULICHE DI COMPETENZA REGIONALE (L.R. 8.5.1980, N.52)			4.000.000.000	4.000.000.000	2/1/2/10/3/08/15
°	TOTALE	SEZIONE 01	9.586.000.000	10.000.000.000	19.586.000.000	
	SEZIONE 02	INTERVENTI DI DIFESA DEGLI ABITATI E DELLE OPERE PUBBLICHE				
52202	CONSOLIDAMENTO E TRASFERIMENTI ABITATI (LL.RR. 31.8.1979, N. 66 E 8.5.1980, N. 57)			1.000.000.000	1.000.000.000	2/1/2/10/3/10/15

SPESA TIT. 07 CAT. 03 SEZ. 02



CAPITOLO		RESIDUI PRESUNTI	PREVISIONI DI COMPETENZA	PREVISIONI DI CASSA	CODICE E NOTE
numero	denominazione				
52217	REALIZZAZIONE DI UN CENTRO SER VIZI A TREVISO-SOMMA FINANZIA TA CON I FONDI FIO 89-RIF.151	3.937.000.000		3.937.000.000	2/1/2/10/3/10/15
•	TOTALE SEZIONE 02	3.937.000.000	1.000.000.000	4.937.000.000	
••	RIEPILOGO CATEGORIA 03				
••	SEZIONE 01	9.586.000.000	10.000.000.000	19.586.000.000	
••	SEZIONE 02	3.937.000.000	1.000.000.000	4.937.000.000	
••	TOTALE CATEGORIA 03	13.523.000.000	11.000.000.000	24.523.000.000	
	CATEGORIA 04 PROTEZIONE CIVILE				
	SEZIONE 01 PRONTI INTERVENTI A PROTEZIO NE DELLE PERSONE E DEI BENI				
53010	INTERVENTI REGIONALI DI PREVEN ZIONE E SOCCORSO PER CALAMITA' NATURALI (LL.RR. 9.1.1975.N.1 E L.R. 23.8.1979. N.58)	2.789.000.000	4.000.000.000	6.789.000.000	1/1/2/10/3/10/27 ART.1 LEGGE FINANZIARIA
53015	CONTRIBUTI AD ENTI LOCALI PER IL RIPRISTINO DI OPERE PUBBLI CHE DANNEGGIATE DA AVVERSITA' ATMOSFERICHE NEGLI ANNI 1986 E 1987 (ART.5 LEGGE 27.3.1987.N. 120;ART.1 LEGGE 10.11.1987. N. 470 E ART.4 LEGGE 19.3.1988.N. 85)	91.000.000		91.000.000	2/1/2/32/3/07/26
53018	CONTRIBUTO STRAORDINARIO AL CO MUNE DI BARDOLINO PER LA REA LIZZAZIONE DI UN IMMOBILE DA D INARE A DISTACCAMENTO DEI VIGI LI DEL FUOCO(L.R.16.8.,N.42)		400.000.000	400.000.000	2/1/2/32/3/08/03 ART. 11 LEGGE FINANZIARIA

SPESA TIT. 07 CAT. 04 SEZ. 01

numero	CAPITOLO		RESIDUI PRESUNTI	PREVISIONI (CORRENTEZZA)	PREVISIONI DI CASSA	CODICE E NOTE
	denominazione					
53020	SPESA PER DOTARE I SERVIZI REGIONALI DELLA PROTEZIONE CIVILE DI ATTREZZATURE MACCHINE E IMPIANTI DI RILEVAMENTO A NORMA DELL'ART. 11 DELLA L.R. 27. 11.1984. N. 58		162.000.000	500.000.000	662.000.000	2/1/2/20/3/04/03
53021	RIPRISTINO DI OPERE DI ENTI PUBBLICI NELLE ZONE DEVASTATE DALLA CATASTROFE DEL VAJONT (LEGGE 4.11.1963, N. 1457 E SUCCESSIVE MODIFICAZIONI ED INTEGRAZIONI)		54.000.000		54.000.000	1/1/2/32/3/10/15
53022	CONTRIBUTI AGLI ENTI LOCALI PER L'ACQUISTO DI MEZZI E DELLE DOTAZIONI NECESSARIE PER GLI INTERVENTI DI PROTEZIONE CIVILE DI LORO COMPETENZA ( L. R. 27.11.1984, N.58 ART. 12)			300.000.000	300.000.000	2/1/2/32/3/04/03
53024	CONTRIBUTI ALLE ASSOCIAZIONI DI VOLONTARIATO RICONOSCIUTO A NORMA DELLE VIGENTI LEGGI PER LO SVOLGIMENTO DELLE ATTIVITA' DI PROTEZIONE CIVILE ( ART.14 L.R.27.11.1984, N.58)		481.000.000	300.000.000	781.000.000	2/1/1/41/2/04/03
53025	INTERVENTI PER LA LOTTA ALL'EUTROFIZZAZIONE DELLE ACQUE COSTIERE DEL MARE ADRIATICO - IMPIANTI COSTIERI E DEPURAZIONE DEGLI EFFLUENTI (ART.27/BIS COMMA 5, DELLA LEGGE 4.8.1989 N. 283)		32.001.000.000	33.160.001.112	33.160.001.112	2/1/2/10/3/10/15 REISCRIZIONE C/AVANZO
53033	INTERVENTI STRAORDINARI DI SISTEMAZIONE IDROGEOLOGICA RELATIVA A MOVIMENTI FRANOSI NEL COMUNE DI CHIES D'ALPAGO AI SENSI DELLE LEGGI 27.3.87, N. 120 E 3.7.1991, N. 195 (ORDINANZE N. 2158/FPC DEL 9.8.91 E N. 2262/FPC DEL 7.5.1992)		2.456.000.000		2.456.000.000	2/1/2/10/3/08/15

SPESA TIT. 07 CAT. 04 SEZ. 01

CAPITOLO		RESIDUI PRESUNTI	PREVISIONI DI COMPETENZA	PREVISIONI DI CASSA	CODICE E NOTE
numero	denominazione				
53035	FINANZIAMENTO PROGETTI PER IL CONTENIMENTO DEI FENOMENI DI EUTOFIZZAZIONE AI SENSI DELL'ART. 17 - COMMA 36 - DELLA LEGGE 11.3.1988, N. 67	355.000.000		355.000.000	2/1/2/10/3/10/15
53038	INTERVENTI A FAVORE DELLE POPOLAZIONI COLPITE DA CALAMITA' NATURALI (L.R. 12.1.1990, N.3)		4.700.000.000	4.700.000.000	2/1/2/43/3/10/15 art. 3 legge finanziaria
53041	INTERVENTI REGIONALI URGENTI PER FRONTEGGIARE L'EMERGENZA IDRICA AI SENSI DELL'ORDINANZA N. 1956/FPC DEL 22.6.1990 DEL MINISTRO PER IL COORDINAMENTO DELLA PROTEZIONE CIVILE	11.000.000		11.000.000	2/1/2/10/3/10/29
53042	CONTRIBUTO IN CONTO CAPITALE AL COMUNE DI CHIOGGIA PER IL RIPRISTINO DEI PENNELLI STAGIONALI ALLE FOCI DEI FIUMI ADIGE E BRENTA (L.R. 24.1.1992, N. 7)	125.000.000	500.000.000	625.000.000	2/1/2/32/3/10/29 ART. 1 LEGGE FINANZIARIA
53043	PROVVIDENZE A FAVORE DI IMPRESE CON SEDE NEI COMUNI DI CUI ALL'ART. 1 - LETT. B) - DELLA LEGGE 19.11.1987, N. 470, DANNEGGIATE DA EVENTI ALLUVIONALI VERIFICATISI NELL'ANNO 1987 (ORDINANZA N. 2141/FPC DEL 7.6.1991)	863.000.000		863.000.000	2/1/2/43/3/10/29
53045	INTERVENTI REGIONALI URGENTI PER FRONTEGGIARE LE EMERGENZE CONSEGUENTI ALLE ECCEZIONALI AVVERSA' ATMOSFERICHE VERIFICATE DAL LUGLIO 1990 AL GENNAIO 1991, AI SENSI DELL'ART. 5 - COMMA 1 - DEL D.L. N.142/91 CONVERTITO NELLA LEGGE 3.7.91, N. 195 (ORDINANZA N. 2183/FPC DEL 4.12.1991)	4.474.000.000		4.474.000.000	2/1/2/43/3/10/29
	TOTALE SEZIONE 01	43.862.000.000	43.860.001.112	55.721.001.112	

SPESA TIT. 07 CAT. 04 SEZ. 01

numero	CAPITOLO		RESIDUI PRESUNTI	PREVISIONI DI COMPETENZA	PREVISIONI DI CASSA	CODICE E NOTE
	denominazione					
53202	SEZIONE 02 RIPARAZIONE E RICOSTRUZIONE NEI TERRITORI COLPITI DA CALAMITA' NATURALI E DA EVENTI BEL- LICI		700.000.000		700.000.000	2/1/2/10/3/09/17
53205	CONTRIBUTO PER LA COSTRUZIONE DEL "PONTE DELLA VITTORIA" SUL FIUME PIAVE E RELATIVE OPERE STRADALI NEL COMUNE DI BELLUNO (ART. 10 LEGGE FINANZIARIA)		2.000.000		2.000.000	1/1/2/41/3/07/26
53215	CONTRIBUTI PER LA RIPARAZIONE E RICOSTRUZIONE DEI FABBRICATI DI PROPRIETA' PRIVATA NELLE ZO- NE DEVASTATE DALLA CATASTROFE DEL VAJONT (LEGGE 4.11.1963, N.1457 E LEGGE 31.5.1964, N. 357)		1.000.000		1.000.000	1/1/2/41/3/07/26
53217	CONTRIBUTI PER LA RIPARAZIONE E LA RICOSTRUZIONE DI FABBRICA- TI URBANI DI PROPRIETA' PRIVA- TA COLPITI DALLE CALAMITA', NA- TURALI VERIFICATE NEI MESI DI AGOSTO, SETTEMBRE, OTTOBRE 1970 ( D.L. 16.10.1970, N.723 CONVERTITO CON MODIFICAZIONI, NELLA LEGGE 12.12.1970, N.979 )		4.000.000		4.000.000	1/1/2/41/3/07/26
53305	CONTRIBUTI COSTANTI TRENTENNA A FAVORE DI PROPRIETARI CHE PROVEDONO DIRETTAMENTE ALLE RIPARAZIONI INDIFFERIBILI ED URGENTI ED ALLA RICOSTRUZIONE DEI PROPRI ALLOGGI DANNEGGIATI DALLA GUERRA E DA RAPPRESA- GLIE NAZIFASCISTE			60.000.000	60.000.000	2/1/2/49/3/07/26 ALLEGATO "A" CAP. 2700/E

SPESA TIT. 07 CAT. 04 SEZ. 02

CAPITOLO		RESIDUI PRESUPP.	PREVISIONI DI COMPETENZA	PREVISIONI DI CASSA	CODICE E NOTE
numero	denominazione				
0	TOTALE SEZIONE 02	707.000.000	60.000.000	767.000.000	
00	RIEPILOGO CATEGORIA 04				
00	SEZIONE 01	43.862.000.000	43.860.001.112	55.721.001.112	
00	SEZIONE 02	707.000.000	60.000.000	767.000.000	
00	TOTALE CATEGORIA 04	44.569.000.000	43.920.001.112	56.488.001.112	
000	RIEPILOGO TITOLO 07				
000	CATEGORIA 01	195.652.000.000	233.730.947.000	225.088.375.646	
000	CATEGORIA 02	62.935.000.000	16.303.000.000	79.238.000.000	
000	CATEGORIA 03	13.523.000.000	11.000.000.000	24.523.000.000	
000	CATEGORIA 04	44.569.000.000	43.920.001.112	56.488.001.112	
000	TOTALE TITOLO 07	316.679.000.000	304.953.948.112	385.337.376.758	

SPESA TIT. 07 CAT. 04 SEZ. 02

CAPITOLO		RESIDUI PRESUNTI	PREVISIONI DI COMPETENZA	PREVISIONI DI CASSA	CODICE E NOTE
numero	denominazione				
60008	<p>TITOLO 08 RIQUALIFICAZIONE E RAZIONALIZZAZIONE DEI SISTEMI DI PROTEZIONE SOCIALE E SANITARIA DEI CITTADINI</p> <p>CATEGORIA 01 ORGANIZZAZIONE DEL SISTEMA SANITARIO</p> <p>SEZIONE 01 INTERVENTI NELL'AMBITO DEL FONDO SANITARIO NAZIONALE</p> <p>INTEGRAZIONE REGIONALE DEL FONDO SANITARIO NAZIONALE DI PARTE CORRENTE AI SENSI ART. 1 LEGGE 23.1.1992, N. 421 E ART. 13 DEL DECRETO LEG.VO DI ATTUAZIONE</p>	260.600.000.000	80.000.000.000	150.000.000.000	1/1/1/57/2/08/08
60009	<p>QUOTA DEL FONDO SANITARIO REGIONALE - PARTE CORRENTE - IN GESTIONE ACCENTRATA PRESSO LA REGIONE (LEGGE 27.12.1983, N. 833 E L.R. 20.7.1989, N. 21 -ART. 17) REALIZZAZIONE PROGETTI OBIETTIVO, PROGRAMMI E AZIONI PROGRAMMATICHE</p>	2.454.000.000	3.750.000.000	6.204.000.000	1/1/1/57/2/08/08 ALLEG. "A" CAP. 4019 E 4020/E
60011	<p>QUOTA DEL FONDO COMUNE PER IL FINANZIAMENTO DEL FONDO SANITARIO REGIONALE-PARTE CORRENTE DA ASSEGNARE ALLE ULSS AI SENSI DELL'ART. 51 DELLA LEGGE N. 833/78 E ART. 1 LEGGE 23.10.92 N. 421 E ART. 12 - COMMA 4 - DECRETO LEG.VO DI ATTUAZIONE</p>		6.311.680.000.000	6.311.680.000.000	1/1/1/57/2/08/08 ALLEG. "A" CAP. 4019 E 4020/E
60013	<p>QUOTA DEL FONDO SANITARIO REGIONALE DI PARTE CORRENTE IN GESTIONE ACCENTRATA PRESSO LA REGIONE DI CUI ALLA LEGGE 27.12.1983, N. 833 E L.R. 20.7.1989, N. 21 - ART.17 - SPESE PER L'ABBATTIMENTO DI ANIMALI INFETTI E PER VARI INTERVENTI SPECIFICI IN MATERIA DI VETERINARIA</p>	809.000.000	5.000.000.000	5.809.000.000	1/1/1/57/2/08/08 ALLEG. "A" CAP. 4019 E 4020/E

SPESA TIT. 08 CAT. 01 SEZ. 01

numero	CAPITOLO		RESIDUI PRESUNTI	PREVISIONI DI COMPETENZA	PREVISIONI DI CASSA	CODICE E NOTE
	denominazione					
60019	QUOTA DEL FONDO SANITARIO REGIONALE IN CONTO CAPITALE PER SPESE DI INVESTIMENTO (LEGGE 23.12.1978, N. 833 ART. 51 E L.R. 20.7.1989, N. 21 ARTT. 17 E 18)		152.850.000.000	27.458.000.000	27.458.000.000	1/1/2/37/3/08/08 ALLEGATO "A" CAPP. 711, 4520 E 4530 DELL'ENTRATA
60025	QUOTA DEL FONDO SANITARIO REGIONALE DI PARTE CORRENTE DA UTILIZZARE AI SENSI DELL'ART. 21 -IV- COMMA DELLA LEGGE 19.5.1976, N. 335		19.707.000.000	50.000.000.000	50.000.000.000	1/1/1/57/2/08/08 REISCRIZIONE C/AVANZO
60027	ATTUAZIONE PROGETTI DI INVESTIMENTO REALIZZATI CON QUOTE DEL FONDO SANITARIO REGIONALE IN CONTO CAPITALE GIA' INDIVIDUATI DAI P.S.S.R. "84/86" E "89/91"		10.715.000.000	30.000.000.000	30.000.000.000	1/1/2/37/3/08/08 REISCRIZIONE C/AVANZO
60039	QUOTA DEL FONDO SANITARIO REGIONALE DI PARTE CORRENTE IN GESTIONE ACCENTRATA PRESSO LA REGIONE - PROVVIDENZE A FAVORE DELLE PERSONE NON AUTOSUFFICIENTI ASSISTITE A DOMICILIO (ART. 27 LEGGE N. 833/78 E L.R. 6.9.1991, N. 28)		20.422.000.000	25.050.000.000	45.472.000.000	1/1/1/52/2/08/08 ALLEG. "A" CAP. 4019 E 4020/E
60043	QUOTA DEL FONDO SANITARIO REGIONALE DI PARTE CORRENTE IN GESTIONE ACCENTRATA PRESSO LA REGIONE - LEGGE 27.12.1983, N. 833 - E L.R. 20.7.1989, N. 21 ART. 17 - REALIZZAZIONE DI AZIONI PROGRAMMATICHE: "TUTE LA SALUTE ANZIANI"		10.000.000.000	17.000.000.000	27.000.000.000	1/1/1/57/2/08/08 ALLEG. "A" CAP. 4019 E 4020/E
60045	QUOTA DEL FONDO SANITARIO REGIONALE DI PARTE CORRENTE IN GESTIONE ACCENTRATA PRESSO LA REGIONE - LEGGE 23.12.1978, N. 833 E L.R. 20.7.1989, N. 21 ART. 17 - REALIZZAZIONE P.O. "PREVENZIONE, ASSISTENZA E REINSERIMENTO TOSSICODIPENDENTI"		4.530.000.000	26.520.000.000	31.050.000.000	1/1/1/57/2/08/08 ALLEG. "A" CAP. 4019 E 4020/E

SPESA TIT. 08 CAT. 01 SEZ. 01

CAPITOLO		RESIDUI PRESUNTI	PREVISIONI DI COMPETENZA	PREVISIONI DI CASSA	CODICE E NOTE
numero	denominazione				
60047	QUOTA DEL FONDO SANITARIO REGIONALE PARTE CORRENTE IN GESTIONE ACCENTRATA PRESSO LA REGIONE - LEGGE 23.12.1978, N. 833 E L.R. 20.7.1989, N. 21 ART. 17 - "REALIZZAZIONE AZIONI STRUMENTALI"	15.181.000.000	14.000.000.000	29.181.000.000	1/1/1/57/2/08/08 ALLEG. "A" CAP. 4019 E 4020/E
60049	QUOTA DEL FONDO SANITARIO REGIONALE PARTE CORRENTE IN GESTIONE ACCENTRATA PRESSO LA REGIONE - LEGGE 23.12.1978, N. 833 E L.R. 20.7.1989, N. 21 ART. 17 - "ASSISTENZA ANZIANI NON AUTOSUFFICIENTI"	54.777.000.000	286.000.000.000	340.777.000.000	1/1/1/62/2/08/08 ALLEG. "A" CAP. 4019 E 4020/E
60051	QUOTA DEL FONDO SANITARIO REGIONALE PARTE CORRENTE IN GESTIONE ACCENTRATA PRESSO LA REGIONE - LEGGE 23.12.1978, N. 833 E L.R. 20.7.1989, N. 21 ART. 17 - "ASSISTENZA INABILI"	12.341.000.000	30.000.000.000	42.341.000.000	1/1/1/57/2/08/08 ALLEG. "A" CAP. 4019 E 4020/E
60053	QUOTA DEL FONDO SANITARIO REGIONALE PARTE CORRENTE IN GESTIONE ACCENTRATA PRESSO LA REGIONE - LEGGE 23.12.1978, N. 833 E L.R. 20.7.1989, N. 21 ART. 17 - "TELESOCORSO"	3.206.000.000	13.000.000.000	16.206.000.000	1/1/1/57/2/08/08 ALLEG. "A" CAP. 4019 E 4020/E
60057	QUOTA DEL FONDO SANITARIO REGIONALE PARTE CORRENTE IN GESTIONE ACCENTRATA PRESSO LA REGIONE - LEGGE 23.12.1978, N. 833 E L.R. 20.7.1989, N. 21 ART. 17 - "CENTRI REGIONALI SPECIALIZZATI"	2.240.000.000		2.240.000.000	1/1/1/57/2/08/08
60059	QUOTA DEL FONDO SANITARIO REGIONALE PARTE CORRENTE IN GESTIONE ACCENTRATA PRESSO LA REGIONE - LEGGE 23.12.1978, N. 833 E L.R. 20.7.1989, N. 21 ART. 17 - "SPESE VARIE GESTIONE F.S.R. PER CONTO ULSS"	3.488.000.000	5.000.000.000	8.488.000.000	1/1/1/57/2/08/08 ALLEG. "A" CAP. 4019 E 4020/E

SPESA TIT. 08 CAT. 01 SEZ. 01



CAPITOLO		RESIDUI PRELIMINARI	PREVISIONI DI COMPETENZA	PREVISIONI DI CASSA	CODICE E NOTE
numero	denominazione				
60061	INTERVENTI IN MATERIA DI RI STRUTTURAZIONE EDILIZIA E DI AMMODERNAMENTO TECNOLOGICO DEL PATRIMONIO SANITARIO PUB BLICO - PREVENZIONE COLLETTI VA - (ART. 20 LEGGE 11.3.1988. N. 67)	7.304.000.000	6.000.000.000	11.549.885.474	2/1/2/37/3/08/08 VEDI CAP. 9624/E
60063	INTERVENTI IN MATERIA DI RIS TRUTTURAZIONE EDILIZIA E DI AM MODERNAMENTO TECNOLOGICO DEL PATRIMONIO SANITARIO -SERVIZI TERRITORIALI- (ART. 20 LEGGE 11.3.1988. N. 67)	802.000.000	6.000.000.000	6.802.000.000	2/1/2/37/3/08/08 VEDI CAP. 9625/E
60065	INTERVENTI IN MATERIA DI RI STRUTTURAZIONE EDILIZIA E DI AMMODERNAMENTO TECNOLOGICO DEL PATRIMONIO SANITARIO PUBBLICO -RESIDENZE SANITARIE ASSISTEN ZIALI-(ART. 20 LEGGE 11.3.1988 N. 67)	1.325.000.000	100.000.000.000	101.325.000.000	2/1/2/37/3/08/08 VEDI CAP. 9626/E
60067	INTERVENTI IN MATERIA DI RI STRUTTURAZIONE EDILIZIA E DI AMMODERNAMENTO TECNOLOGICO DEL PATRIMONIO SANITARIO PUBBLICO- OPERE E TECNOLOGIE NEGLI OSPE DALI- (ART. 20 LEGGE 11.3.1988 N.67)	92.619.551.703	200.000.000.000	200.000.000.000	2/1/2/37/3/08/08 VEDI CAP. 9627/E
60071	INTERVENTI IN MATERIA DI RI STRUTTURAZIONE EDILIZIA E DI AMMODERNAMENTO TECNOLOGICO DEL PATRIMONIO SANITARIO PUBBLICO-PSICHIATRIA- (ART. 20 LEGGE 11.3.1988 N. 67)		10.000.000.000	10.000.000.000	2/1/2/37/3/08/08 VEDI CAP. 9628/E
60081	QUOTA DEL FONDO SANITARIO RE GIONALE IN CONTO CAPITALE DA ASSEGNARE ALL' ISTITUTO ZOOPRO FILATTICO SPERIMENTALE DELLE VENEZIE(LEGGE 29.2.1980. N.33)	609.000.000	1.000.000.000	1.609.000.000	1/1/2/39/3/08/08 ALLEGATO "A" CAP. 711.4520 E 4530 DELL'ENTRATA

SPESA TIT. 08 CAT. 01 SEZ. 01

numero	CAPITOLO		RESIDUI PRESUNTI	PREVISIONI DI COMPETENZA	PREVISIONI DI CASSA	CODICE E NOTE
	denominazione					
60083	QUOTA DEL FONDO SANITARIO REGIONALE DI PARTE CORRENTE DA ASSEGNARE ALL'ISTITUTO ZOOPROFILATTICO SPERIMENTALE DELLE VENEZIE AI SENSI DELL'ART. 12 COMMA II PUNTO D) DEL DECRETO LEG. VO DI ATTUAZIONE DELLA LEGGE DELEGA 23.1.1992, N. 421		3.157.000.000	17.113.000.000	20.270.000.000	1/1/1/59/2/08/08 ALLEGATO "A" CAP. 4021/E
60088	FINANZIAMENTI ALLE U.L.S.S. A SALDO DEL RIPIANO DEI DISAVANZI 1987-88-89 (D.L. 15.9.1990, N. 262, CONVERTITO NELLA LEGGE 19.11.1990, N. 334)		19.929.000.000	160.000.000.000	179.929.000.000	1/1/1/57/2/08/08 VEDI CAP. 9634/E
60092	FINANZIAMENTO REGIONALE ALLE U.L.S. A PARZIALE RIPIANO DEL DISAVANZO 1990 AI SENSI DEL D.L. 19.9.1990, N. 262 CONVERTITO NELLA LEGGE 19.11.1990, N. 334 - ART. 3/BIS LETT. A)			629.713.000.000	629.716.000.000	1/1/1/57/2/08/08
60093	INTERVENTI RIVOLTI AL FINANZIAMENTO DI INVESTIMENTI NEL SETTORE SANITARIO AI SENSI DELLO ART. 4 COMMA 13 DELLA LEGGE 30.12.1991, N. 412			169.618.662.000	100.000.000.000	2/1/2/10/3/08/08
	TOTALE SEZIONE 01		699.865.551.703	8.223.902.662.000	8.385.106.885.474	
	SEZIONE 02 INTERVENTI SANITARI DIVERSI					
60204	CONFERIMENTO BORSE DI STUDIO PER SPECIALIZZAZIONI IN IGIENE, MEDICINA PREVENTIVA E SANITA' PUBBLICA IN RADIOLOGIA E ANESTESIA (L.R. 31.5.1982, N. 17)		2.000.000		2.000.000	1/1/1/57/2/08/08
60208	FUNZIONAMENTO COMMISSIONI SANITARIE (ART. 6 L.R. 14.11.1980, N. 89)		28.000.000	150.000.000	178.000.000	1/1/1/42/1/08/08 ELENCO 1 - SPESE OBBLIGATORIE

SPESA TIT. 08 CAT. 01 SEZ. 02

numero	CAPITOLO		RESIDUI PRESUNTI	PREVISIONI DI COMPETENZA	PREVISIONI DI CASSA	CODICE E NOTE
	denominazione					
60210	CONTRIBUTI COSTANTI TRENTACIN QUENNALI SU MUTUI CONTRATTI DA ENTI LOCALI PER OPERE DI EDILI ZIA OSPEDALIERA (LEGGE 3-8-40, N.59 E SUCCESSIVE MODIFICAZIO NI)			28.000.000	28.000.000	2/1/2/37/4/08/08
60300	CONTRIBUTI ANNUALI ALLE UU.SS. LL. PER LA LOTTA ALLA RABBIA SILVESTRE (ART.2 PUNTO A) L.R. 28.1.1985, N.12)		17.000.000	50.000.000	67.000.000	1/1/1/57/2/08/08
60302	CONTRIBUTI ANNUALI ALLE UU.SS. LL. PER COSTRUZIONE DI CANILI E PER ALTRE SPESE INERENTI LA GESTIONE DEL SERVIZIO ANTIRAB- BICO MULTIZONALE (ART.2 PUNTO B) L.R.28.01.1985, N.12)			300.000.000	300.000.000	2/1/2/37/3/08/08
60305	INTERVENTI REGIONALI PER IL PO TENZIAMENTO DEI SERVIZI PUBBLI CI PER LA TOSSICODIPENDENZA (LEGGE 26.6.1990, N. 162)		822.000.000		822.000.000	1/1/1/41/2/08/07
*	TOTALE	SEZIONE 02	869.000.000	528.000.000	1.397.000.000	
**	RIPILOGO	CATEGORIA 01	699.065.551.703	8.223.902.662.000	8.385.106.885.474	
**	SEZIONE	01	869.000.000	528.000.000	1.397.000.000	
**	SEZIONE	02	699.034.551.703	8.224.430.662.000	8.386.503.885.474	
**	TOTALE	CATEGORIA 01				
	CATEGORIA 02	RIQUALIFICAZIONE DEI SERVIZI DI PROTEZIONE SOCIALE				
	SEZIONE 01	SERVIZI E STRUTTURE DELLA PRO TEZIONE DELL'ETA' ADULTA				

SPESA TIT. 08 CAT. 02 SEZ. 01

CAPITOLO		RESIDUI PRESUNTI	PREVISIONI DI COMPETENZA	PREVISIONI DI CASSA	CODICE E NOTE
numero	denominazione				
61034	CONTRIBUTI IN UNICA SOLUZIONE PER LA COSTRUZIONE. L'AMPLIAMENTO E LA RISTRUTTURAZIONE DI EDIFICI, NONCHE' PER L'ACQUISTO DI ATTREZZATURE E ARREDI DA DESTINARE A SERVIZI RESIDENZIALI PER GLI ANZIANI (ART. 4 LETT. C) D. L. N. 45 E G) L. R. 21. 6. 1979. N. 45 E ART. 12 L. R. 10. 9. 1982. N. 48)	7.175.000.000	150.000.000	7.325.000.000	2/1/2/32/3/08/07
61060	INTERVENTI PER L'ELIMINAZIONE DELLE BARRIERE ARCHITETTONICHE E PER FAVORIRE LA VITA DI RELAZIONE (L. R. 30. 8. 1993. N. 41)	1.912.000.000	2.000.000.000	3.912.000.000	2/1/2/37/3/08/07 ART. 1 LEGGE FINANZIARIA
61065	INTERVENTI PER L'ASSISTENZA, L'INTEGRAZIONE SOCIALE E I DIRITTI DELLE PERSONE HANDICAPATE (LEGGE 5. 2. 1992. N. 104)		3.026.000.000	3.026.000.000	1/1/1/61/2/08/07 REISCRIZIONE C/AVANZO
61070	INTERVENTI REGIONALI PER LA REALIZZAZIONE E RIQUALIFICAZIONE DI STRUTTURE EDUCATIVE - ASSISTENZIALI (LR. 18. 12. 86, N. 51)	2.485.000.000	2.500.000.000	4.985.000.000	2/1/2/43/3/08/07 ART. 1 LEGGE FINANZIARIA
	TOTALE SEZIONE 01	11.572.000.000	7.676.000.000	19.248.000.000	
	SEZIONE 02 SERVIZI E STRUTTURE PER LA PROTEZIONE DELL'ETA' INFANTILE				
61220	CONTRIBUTI IN CONTO CAPITALE PER GLI ASILI NIDO ED I SERVIZI INNOVATIVI PER L'INFANZIA (L. R. 23. 4. 1990, N. 32)	6.028.000.000	2.500.000.000	8.528.000.000	2/1/2/32/3/08/07 ART. 1 LEGGE FINANZIARIA
	TOTALE SEZIONE 02	6.028.000.000	2.500.000.000	8.528.000.000	
	SEZIONE 03 ALTRI INTERVENTI DI ASSISTENZA				

SPESA TIT. 08 CAT. 02 SEZ. 03

numero	CAPITOLO		RESIDUI PRESUNTI	PREVISIONI DI COMPETENZA	PREVISIONI DI CASSA	CODICE E NOTE
	denominazione					
61340	CONTRIBUTI AGLI EMIGRATI RIMPA TRIATI PER L'INCENTIVAZIONE DI ATTIVITA' PRODUTTIVE (L. R. 19. 6.1984, N.28 )		100.000.000		100.000.000	2/1/2/43/3/10/23
61344	SPESE PER INIZIATIVE CULTURA LI DI INSERIMENTO SCOLASTICO. DI INFORMAZIONE, NONCHE' PER STUDI E RICERCHE A FAVORE DI EMIGRATI ED IMMIGRATI (L.R.19. 6.1984, N.28)		315.000.000	450.000.000	765.000.000	1/1/1/41/2/06/06 ART.1 LEGGE FINANZIARIA
61346	CONTRIBUTI PER INIZIATIVE CUL TURALI DI INSERIMENTO SCOLASTI CO.DI INFORMAZIONE, NONCHE' PER STUDI E RICERCHE SVOLTI DALLE ASSOCIAZIONI, A FAVORE DEGLI IM GRATI ED EMIGRATI (ART. 21.22. 23 L.R. 19.6.1984, N.28)		34.000.000	200.000.000	234.000.000	1/1/1/62/2/06/06 ART.1 LEGGE FINANZIARIA
61351	SPESE PER LA REALIZZAZIONE DI CENTRI DI PRIMA ACCOGLIENZA E DI SERVIZI PER STRANIERI IMMI GRATI (LEGGE 28.2.1990, N.39)		2.789.000.000	2.500.000.000	5.289.000.000	1/1/1/41/2/08/07 ALLEGATO "A" CAP. 1504/E
61352	CONTRIBUTI COSTANTI QUINDICEN NALI SU MUTUI AGEVOLATI PER EDILIZIA ABITATIVA A FAVORE DI LAVORATORI EMIGRATI (L.R.8. 5.1980, N.45)			100.000.000	100.000.000	2/1/2/41/4/08/07
61354	CONTRIBUTO IN CONTO CAPITALE PER L'EDILIZIA ABITATIVA A FA VORE DI LAVORATORI EMIGRATI ( L.R. 19.6.1984, N. 28 )		1.645.000.000	500.000.000	2.145.000.000	2/1/2/41/3/08/07
61356	INTERVENTI REGIONALI NEL SETTO RE DELL'IMMIGRAZIONE (L.R. 30. 1.1990, N. 9)		2.048.000.000	1.250.000.000	3.298.000.000	1/1/1/41/2/08/07
61358	SPESE PER LA CONSULTA REGIONA LE PER L'EMIGRAZIONE E L'IMMI GRAZIONE (L.R. 19.6.1984, N. 28 E L.R. 30.1.1990, N. 9)			100.000.000	100.000.000	1/1/1/41/2/08/07

SPESA TIT. 08 CAT. 02 SEZ. 03

numero	CAPITOLO		RESIDUI PRESUNTI	PREVISIONI DI COMPETENZA	PREVISIONI D: CASSA	CODICE E NOTE
	denominazione					
61364	<p>SPESA PER IL FINANZIAMENTO DI INIZIATIVE DI SCAMBI INTERREGIONALI E INTERNAZIONALI DI GIOVANI E DI OPERATORI SOCIALI PER FAVORIRE LA CONOSCENZA RECIPROCA DELLE ESPERIENZE NEL SETTORE SOCIO-CULTURALE ( L.R. 8.11.1983, N.54 )</p>		401.000.000	400.000.000	801.000.000	2/1/1/41/2/08/07
61402	<p>FONDO REGIONALE PER I SERVIZI SOCIALI (ART. 15 L.R. 15.12.1982, N. 55)</p>		35.759.000.000	97.000.000.000	97.000.000.000	1/1/1/52/2/08/07
61405	<p>SPESA PER PRESTAZIONI ECONOMICHE A FAVORE DI CITTADINI AFFLITTI DA TUBERCOLOSI E NON ASSISTITI I.N.P.S. AI SENSI DELL'ART. 5 DELLA LEGGE 4.3.87 N. 88</p>		493.000.000	500.000.000	993.000.000	1/1/1/61/2/08/07 ALLEGATO "A" CAP. 1600/E
61409	<p>INTERVENTI PER L'ASSISTENZA, L'INTEGRAZIONE SOCIALE E I DIRITTI DELLE PERSONE HANDICAPPA TE (LEGGE 5.2.1992, N. 104)</p>		15.000.000	3.274.000.000	3.289.000.000	1/1/1/42/2/08/08 ALLEGATO "A" CAP. 1605/E
61420	<p>INTERVENTI REGIONALI PER IL VOLONTARIATO OPERANTE IN SETTORI DI COMPETENZA REGIONALE ( L.R. 30.8.1993, N.40 )</p>		1.671.000.000	1.400.000.000	3.071.000.000	2/1/1/42/2/08/07
61428	<p>INIZIATIVE E COORDINAMENTO DEL L'ATTIVITA' A FAVORE DEI GIOVANI (L.R. 28.6.1988, N.29)</p>		1.157.000.000	1.000.000.000	2.157.000.000	1/1/1/52/2/08/07
61432	<p>SPESA PER L'ISTITUZIONE E IL FUNZIONAMENTO DEL SERVIZIO DI TELESOCORSO - TELECONTROLLO PER LE PERSONE ANZIANE(L.R. 4.6.1987, N.26)</p>			4.000.000.000	4.000.000.000	2/1/1/41/2/08/07
61440	<p>SPESA IN MATERIA DI COOPERAZIONE DI CUI ALLA LEGGE 26.2.1987 N.49</p>		50.000.000		50.000.000	2/1/1/42/2/08/07

SPESA TIT. 08 CAT. 02 SEZ. 03

numeri	CAPITOLO		RESIDUI PRESUNTI	PREVISIONI DI COMPETENZA	PREVISIONI DI CASSA	CODICE E NOTE
	denominazione					
61444	SPESE PER L'ISTITUZIONE ED IL FUNZIONAMENTO DELL'UFFICIO DI PROTEZIONE E PUBBLICA TUTELA DEI MINORI (L.R. 9-8-88, N.42)		35.000.000		35.000.000	1/1/1/41/2/08/07
61445	INTERVENTI REGIONALI IN MATE- RIA DI FORMAZIONE E AGGIORNA- MENTO DEGLI OPERATORI DELLE TOSSICODIPENDENZE (ART. 127 D.P.R. 9.10.1990, N. 309)		1.193.000.000		1.193.000.000	1/1/1/41/2/08/07
61450	INTERVENTI REGIONALI A FAVORE DI PERSONE NON AUTOSUFFICIENTI ASSISTITE A DOMICILIO ( L.R. 6.9.1991, N. 28)		5.814.000.000	950.000.000	6.764.000.000	1/1/1/62/2/08/08 ART.1 LEGGE FINANZIARIA
61452	CONCORSO NEGLI INTERESSI PER LA REALIZZAZIONE DI STRUTTURE RESIDENZIALI PER ANZIANI (ART. 11 L.R. 9.6.1975, N. 72)			4.000.000.000	4.000.000.000	1/1/1/62/4/08/08 REISCRIZ. C/AVANZO PER 2.000 MILIONI
o	TOTALE	SEZIONE 03	53.519.000.000	117.624.000.000	135.384.000.000	
oo	RIEPILOGO	CATEGORIA 02				
oo	SEZIONE	01	11.572.000.000	7.676.000.000	19.248.000.000	
oo	SEZIONE	02	6.028.000.000	2.500.000.000	8.528.000.000	
oo	SEZIONE	03	53.519.000.000	117.624.000.000	135.384.000.000	
oo	TOTALE	CATEGORIA 02	71.119.000.000	127.800.000.000	163.160.000.000	
ooo	RIEPILOGO	TITOLO 08				
ooo	CATEGORIA	01	699.934.551.703	8.224.430.662.000	8.386.503.885.474	
ooo	CATEGORIA	02	71.119.000.000	127.800.000.000	163.160.000.000	
ooo	TOTALE	TITOLO 08	774.053.551.703	8.352.230.662.000	8.549.663.885.474	

SPESA TIT. 08 CAT. 02 SEZ. 03

CAPITOLO		RESIDUI PRESUNTI	PREVISIONI DI COMPETENZA	PREVISIONI DI CASSA	CODICE E NOTE
numero	denominazione				
	TITOLO 09 STRUTTURE E SERVIZI PER LA CULTURA, LA SCUOLA, LA FORMAZIONE PROFESSIONALE ED IL TEMPO LIBERO				
	CATEGORIA 01 CULTURA				
	SEZIONE 01 STRUTTURE E SERVIZI PER LA DIFUSIONE DELLA CULTURA				
70010	INIZIATIVE REGIONALI PER LA PROMOZIONE DI UNA CULTURA DI PACE NEL VENETO (L.R. 30.3.88, N. 18)	573.000.000	500.000.000	1.073.000.000	1/1/1/41/2/06/06 ART.1 LEGGE FINANZIARIA
70012	SPESE PER LA COMMISSIONE REGIONALE PER LA REALIZZAZIONE DEL LE PARI OPPORTUNITA' TRA UOMO E DONNA (LR. 30.12.1987, N. 62)	416.000.000	300.000.000	716.000.000	1/1/1/42/2/06/06 ART.1 LEGGE FINANZIARIA
70016	FONDO PER INTERVENTI DI SOLIDARIETA' INTERNAZIONALE (L.R. 16.4.1992, N. 18)	1.609.000.000	1.000.000.000	2.609.000.000	1/1/1/61/2/08/07 ART.1 LEGGE FINANZIARIA
70018	SPESE PER L'EFFETTUAZIONE DEL PREMIO LETTERARIO LEONILDE E ARNALDO SETTEMBRINI (L.R. 1.12.1989, N. 49)	29.000.000	50.000.000	79.000.000	1/1/1/62/2/05/0E
70034	QUOTA ASSOCIATIVA DI ADESIONE ALL'ASSOCIAZIONE "LE VENEZIE" - CENTRO TRIVENETO PER LA CULTURA E PER LE ARTI VISIVE (L.R. 10.8.1989, N. 24)		100.000.000	100.000.000	1/1/1/62/2/06/06
70036	CONTRIBUTO ANNUALE DI GESTIONE ALL'ASSOCIAZIONE TEATRO STABILI DEL VENETO - CARLO GOLDONI (L.R. 24.1.1992, N. 9)		800.000.000	800.000.000	1/1/1/62/2/06/06

SPESA TIT. 09 CAT. 01 SEZ. 01



numero	CAPITOLO		RESIDUI PRESUNTI	PREVISIONI DI COMPETENZA	PREVISIONI DI CASSA	CODICE E NOTE
	denominazione					
70046	FUNZIONAMENTO DELLA MEDIATECA REGIONALE PER LA DIFFUSIONE DELLA CULTURA NEL TERRITORIO VENETO ( L.R. 6.6.1983, N.30 ).		123.000.000	300.000.000	423.000.000	1/1/1/52/2/06/06
70048	INIZIATIVE EDITORIALI DELLA REGIONE PER LA PUBBLICAZIONE DI UNA COLLANA DI STUDI E RICERCHE SULLA CULTURA POPOLARE VENETA ( LR 29.4.1985, N. 39 )		95.000.000	200.000.000	295.000.000	1/1/1/63/2/06/06 ART.1 LEGGE FINANZIARIA
70060	INTERVENTI REGIONALI PER CORSI DI ORIENTAMENTO MUSICALE ( L.R. 30.4.1982, N. 16 )		616.000.000	500.000.000	1.116.000.000	1/1/1/62/2/06/06
70106	SPESE PER LE CELEBRAZIONI DEL SECONDO CENTENARIO DELLA MORTE DI CARLO GOLDONI ( L.R. 16.4.1992, N. 15 )		980.000.000	500.000.000	1.480.000.000	1/1/1/41/2/06/06
70110	CONTRIBUTI REGIONALI A ISTITUZIONI DI GRANDE RILEVANZA CULTURALE ( L.R. 5.9.84, N. 51 )		603.000.000	2.005.000.000	2.005.000.000	1/1/1/62/2/06/06
70112	CONTRIBUTI REGIONALI A ENTI LOCALI, ISTITUTI O ASSOCIAZIONI PER LO SVOLGIMENTO DI ATTIVITA' CULTURALI ( L.R. 5.9.1984, N. 51 )		739.000.000	400.000.000	1.003.000.000	1/1/1/62/2/06/06
70114	INIZIATIVE REGIONALI PER LA PROMOZIONE DI INIZIATIVE E MANIFESTAZIONI CULTURALI ( L.R. 5.9.1984, N. 51 )		603.000.000	850.000.000	1.589.000.000	1/1/1/41/2/06/06
70116	CONTRIBUTI REGIONALI A FAVORE DI ISTITUZIONI DI GRANDE RILEVANZA CULTURALE IN MATERIA DI MUSEI, BIBLIOTECHE ECC. ( L.R. 5.9.84, N. 50 )		301.000.000	550.000.000	550.000.000	1/1/1/62/2/06/06
70118	SPESE PER INIZIATIVE CULTURALI IN MATERIA DI MUSEI, BIBLIOTECHE PROMOSSE DIRETTAMENTE DALLA GIUNTA REGIONALE ( L.R. 5.9.84, N. 50 )		301.000.000	200.000.000	501.000.000	1/1/1/41/2/06/06

SPESA TIT. 09 CAT. 01 SEZ. 01

numero	CAPITOLO		RESIDUI PRESUNTI	PREVISIONI DI COMPETENZA	PREVISIONI DI CASSA	CODICE E NOTE
	denominazione					
70120	CONTRIBUTI A ENTI LOCALI E AL TRI ORGANISMI PUBBLICI E PRIVATI TITOLARI DI MUSEI DI INTERESSE LOCALE PER INIZIATIVE DI CUI ALL' ART 19 DELLA L.R. 5.9.1984, N. 50		820.000.000	950.000.000	1.770.000.000	1/1/1/52/2/06/06
70122	CONTRIBUTI A ENTI LOCALI E AL TRI ORGANISMI PUBBLICI O PRIVATI TITOLARI DI BIBLIOTECHE DI INTERESSE LOCALE PER LE INIZIATIVE DI CUI AGLI ARTT. 36 E 42 DELLA L.R. 5.9.84, N.50		680.000.000	800.000.000	1.480.000.000	1/1/1/52/2/06/06
70124	CONTRIBUTI AGLI ENTI LOCALI PER LA REALIZZAZIONE DEL SERVIZIO BIBLIOTECARIO (ART.51 II COMMA L.R. 5.9.84, N.50 E ART. 19 L.R. 20.12.1985.N.66)		118.000.000	300.000.000	418.000.000	1/1/1/52/2/06/06
70130	CONTRIBUTI REGIONALI A FAVORE DI ENTI E ISTITUZIONI DI RILEVANTE IMPORTANZA NEL CAMPO DELLE ATTIVITA' ARTISTICHE E DELLO SPETTACOLO (L.R. 5.9.84, N. 52)		397.000.000	2.370.000.000	2.370.000.000	1/1/1/62/2/06/06
70132	SPESE PER INIZIATIVE REGIONALI NEI SETTORI DELLE ATTIVITA' ARTISTICHE DELLA MUSICA, DEL TEATRO E DEL CINEMA (L.R. 5.9.1984,N.52)		536.000.000	1.100.000.000	1.497.000.000	1/1/1/41/2/06/06
70134	CONTRIBUTI REGIONALI PER LE ATTIVITA' MUSICALI (L.R.5.9.84, N.52)		692.000.000	800.000.000	1.336.000.000	1/1/1/62/2/06/06
70136	CONTRIBUTI REGIONALI PER LE ATTIVITA' TEATRALI (L.R.5.9.84,N.52)		205.000.000	900.000.000	1.592.000.000	1/1/1/62/2/06/06
70138	CONTRIBUTI REGIONALI PER LE ATTIVITA' CINEMATOGRAFICHE (L.R. 5.9.84,N.52)			300.000.000	505.000.000	1/1/1/62/2/06/06

SPESA TIT. 09 CAT. 01 SEZ. 01

numero	CAPITOLO		RESIDUI PRESUNTI	PREVISIONI DI COMPETENZA	PREVISIONI DI CASSA	CODICE E NOTE
	denominazione					
70148	CELEBRAZIONE DEL 50° ANNIVERSARIO DELLA LIBERAZIONE			250.000.000	250.000.000	1/1/1/41/1/06/06
70160	CONTRIBUTO ALL'ISTITUTO REGIONALE PER LE VILLE VENETE (L.R. 24.8.1979, N. 63)			1.000.000.000	1.000.000.000	1/1/1/55/2/06/06
70164	CONTRIBUTI IN CONTO CAPITALE AI COMUNI SINGOLI O ASSOCIATI PER LA REALIZZAZIONE DI CENTRI DI SERVIZI CULTURALI, BIBLIOTECHE, TEATRI, MUSEI E ARCHIVI (L.R. 15.1.1985, N.6 E ART.3 L.R.20.12.1985, N.66)		1.103.000.000	1.000.000.000	2.103.000.000	2/1/2/32/3/06/06 ART.1 LEGGE FINANZIARIA
70176	PROMOZIONE DI ALCUNE INIZIATIVE EDITORIALI DI PARTICOLARE IMPEGNO E DI INTERESSE CULTURALE RIGUARDANTI LA STORIA, LA CULTURA E LA CIVILTÀ DEL VENETO (L.R.15.01.85, N.9 E ART.4 L.R. 20.12.1985, N.66)		365.000.000	550.000.000	915.000.000	1/1/1/62/2/06/06
70180	CONTRIBUTI A COMUNI, LORO CONSORZI E COMUNITA' MONTANE PER LA REALIZZAZIONE, MANUTENZIONE E GESTIONE DI AREE DESTINATE A CAMPI DI SOSTA ATTREZZATI PER NOMADI ROM E SINTI (L.R. 22.12.1989, N. 54)		800.000.000	200.000.000	1.000.000.000	2/1/2/32/3/06/06 ART.1 LEGGE FINANZIARIA
70182	CONTRIBUTI AI COMUNI, LORO CONSORZI, COMUNITA' MONTANE, ENTI PUBBLICI E PRIVATI PER INIZIATIVE DI SCOLARIZZAZIONE E FORMAZIONE PROFESSIONALE DEI ROM, E DEI SINTI, NONCHE' PER VALORIZZAZIONE DI PRODUZIONI TIPI CHE DELL'ARTIGIANATO ROM E SINTI (L.R. 22.12.1989, N. 54)		239.000.000	100.000.000	339.000.000	2/1/1/52/2/06/06 ART.1 LEGGE FINANZIARIA
70188	INTERVENTI A FAVORE DEL SETTORE ARCHEOLOGICO (L.R. 8.4.1986 N. 17)		214.000.000		214.000.000	2/1/2/10/3/06/06

SPESA TIT. 09 CAT. 01 SEZ. 01

CAPITOLO		RESIDUI PRESUNTI:	PREVISIONI DI COMPETENZA	PREVISIONI DI CASSA	CODICE E NOTE
numero	denominazione				
70190	CONTRIBUTI ALLA PROVINCIA DI ROVIGO E AL COMUNE DI ROVIGO PER REALIZZAZIONE, SISTEMAZIONE E MANUTENZIONE DI IMMOBILI DI PARTICOLARE INTERESSE ARCHEOLOGICO E STORICO - CULTURALE O DA DESTINARE A SEDE DI MUSEO ( L.R.24.7.1984, N. 34 )	491.000.000		491.000.000	2/1/2/32/3/06/06
70192	SPESE PER IL FUNZIONAMENTO DEL CENTRO REGIONALE DI DOCUMENTAZIONE DEL VENETO ( L.R. 9.1.1986, N. 2 )	474.000.000	400.000.000	874.000.000	2/1/1/63/2/06/06 ART.1 LEGGE FINANZIARIA
70194	SPESE PER ACQUISTO, REALIZZAZIONE, SISTEMAZIONE E MANUTENZIONE DI IMMOBILI DI PARTICOLARE INTERESSE ARCHEOLOGICO E STORICO CULTURALE O DA DESTINARE A SEDE DI MUSEO (L.R. 24.7.1984, N. 34 )	500.000.000		500.000.000	2/1/2/10/3/06/06
*	TOTALE SEZIONE 01	13.718.000.000	19.275.000.000	32.993.000.000	
**	RIEPILOGO CATEGORIA 01				
**	SEZIONE 01	13.718.000.000	19.275.000.000	32.993.000.000	
**	TOTALE CATEGORIA 01	13.718.000.000	19.275.000.000	32.993.000.000	
	CATEGORIA 02 SCUOLA				
	SEZIONE 01 STRUTTURE SCOLASTICHE				
71004	CONTRIBUTI COSTANTI TRENTACINQUENNALI SU MUTUI CONTRATTI DA ENTI LOCALI PER L'EDILIZIA SCOLASTICA DI CUI ALLA LEGGE 9.8.1954, N.645		40.000.000	40.000.000	2/1/2/32/4/06/04

SPESA TIT. 09 CAT. 02 SEZ. 01

numero	CAPITOLO		RESIDUI PRESUNTI	PREVISIONI DI COMPETENZA	PREVISIONI DI CASSA	CODICE E NOTE
	denominazione					
71020	CONTRIBUTI A COMUNI ED ISTITUZIONI PUBBLICHE E PRIVATE PER L'ADATTAMENTO ED IL RIATTAMENTO DI EDIFICI PER SCUOLE MATERNE, ELEMENTARI E MEDIE (L.R. 5. 3.1985, N.20)		4.464.000.000	1.000.000.000	5.464.000.000	2/1/2/32/3/06/04
o	TOTALE	SEZIONE 01	4.464.000.000	1.040.000.000	5.504.000.000	
71204	SEZIONE 02 STRUTTURE E SERVIZI PER IL DIRITTO ALLO STUDIO			32.000.000.000	32.000.000.000	1/1/1/58/2/06/04
71206	SPESE PER IL FUNZIONAMENTO DEGLI ENTI PER IL DIRITTO ALLO STUDIO UNIVERSITARIO (E.S.U.) (ART.39 L.R. 22.10.1982, N.50)		5.000.000.000	6.000.000.000	11.000.000.000	2/1/2/38/3/06/04 ART.1 LEGGE FINANZIARIA
71240	CONTRIBUTI REGIONALI AD ENTI PUBBLICI LOCALI PER L'ACQUISTO DI AUTOBUS PER IL SERVIZIO SCOLASTICO (L.R. 24.12.1984, N.65)		1.140.000.000		1.140.000.000	2/1/2/32/3/06/04
71290	SPESE PER L'ADESIONE ALL'ASSOCIAZIONE "CENTRO INTERNAZIONALE DI STUDI SULL'ECONOMIA TURISTICA" (L.R. 23.12.1991, N.37)		250.000.000	250.000.000	500.000.000	1/1/1/41/2/06/04
o	TOTALE	SEZIONE 02	6.390.000.000	38.250.000.000	44.640.000.000	
o o	RIEPILOGO CATEGORIA 02					
o o	SEZIONE	01	4.464.000.000	1.040.000.000	5.504.000.000	
o o	SEZIONE	02	6.390.000.000	38.250.000.000	44.640.000.000	
o o	TOTALE	CATEGORIA 02	10.854.000.000	39.290.000.000	50.144.000.000	

SPESA TIT. 09 CAT. 02 SEZ. 02

CAPITOLO		RESIDUI PRESUNTI	PREVISIONI DI COMPETENZA	PREVISIONI DI CASSA	CODICE E NOTE
numero	denominazione				
72012	CATEGORIA 03 FORMAZIONE PROFESSIONALE ED AV VIAMENTO AL LAVORO SEZIONE 01 STRUTTURE E SERVIZI PER LA FOR MAZIONE PROFESSIONALE	273.000.000		273.000.000	1/1/1/41/2/08/05
72016	SPESE PER IL FINANZIAMENTO DEL CENTRO REGIONALE PER LE PO LITICHE DEL LAVORO (ART. 26 L.R. 30.1.1990, N. 10)	450.000.000	1.000.000.000	1.450.000.000	1/1/1/41/2/08/05 ART. 1 LEGGE FINANZIARIA
72037	INTERVENTI REGIONALI PER LA FORMAZIONE E L'ORIENTAMENTO AL LAVORO DEI CITTADINI (ARTT. 20 E 21 DELLA L.R. 30.1.1990, N. 10)	507.000.000		507.000.000	2/1/1/41/2/06/05
72039	SPESE PER IL FINANZIAMENTO DEL PIANO PER LO SVILUPPO DI UN SISTEMA INFORMATIVO INTEGRA TO PER LA FORMAZIONE PROFES SIONALE (LEGGE 12.11.1988, N.492)	3.105.000.000		3.105.000.000	2/1/1/41/2/06/05
72040	SPESE PER 'LACQUISIZIONE DEL LA BANCA DATI E PER LA REALIZ ZAZIONE DEL SISTEMA INFORMATI VO NAZIONALE SULLA FORMAZIONE PROFESSIONALE (LEGGE 12.11.88, N. 492)	11.324.000.000	62.500.000.000	73.824.000.000	1/1/1/62/2/08/05
72042	ATTIVITA' DI FORMAZIONE PROFES SIONALE - FINANZIAMENTO E CON TRIBUTI (L.R. 30.1.1990, N.10)	61.000.000	2.500.000.000	2.561.000.000	1/1/2/20/3/08/05
72045	AMMODERNAMENTO E POTENZIAMEN TO CENTRI DI FORMAZIONE PROFES SIONALE (L.R. 30.1.1990, N.10)	3.999.000.000		3.999.000.000	1/1/1/62/2/08/05
	ATTIVITA' DI FORMAZIONE PROFES SIONALE - SOMMA FINANZIATA CON F.S.E. OBIETTIVI 3 E 4				

SPESA TIT. 09 CAT. 03 SEZ. 01

numero	CAPITOLO		RESIDUI PRESUNTI	PREVISIONI DI COMPETENZA	PREVISIONI DI CASSA	CODICE E NOTE
	denominazione					
72047	ATTIVITA' DI FORMAZIONE PROFESSIONALE - SOMMA FINANZIATA CON F.D.R. - OBIETTIVI 3 E 4		34.085.000.000		34.085.000.000	1/1/1/62/2/08/05
72050	COFINANZIAMENTO REGIONALE DI ATTIVITA' FORMATIVE DI BASE FINANZIATE DAL F.S.E. E FONDI STATALI - OBIETTIVI 3 E 4		13.000.000		13.000.000	1/1/1/62/2/08/05
72055	ATTIVITA' DI FORMAZIONE PROFESSIONALE SOMMA FINANZIATA CON F.S.E. OBIETTIVO 2		361.000.000		361.000.000	1/1/1/62/2/08/05
72060	STIPENDI, ASSEGNI ED ONERI RELATIVI AL PERSONALE DEI CENTRI DI FORMAZIONE PROFESSIONALE DELLA REGIONE, NONCHE' SPESE PER INDENNITA' DI MISSIONE, RIMBORSO SPESE DI VIAGGIO E LAVORO STRAORDINARIO ( L.R. 10.6.1991, N. 12)		1.982.000.000	12.670.000.000	14.652.000.000	1/1/1/21/2/08/01 ELENCO 1 - SPESE OBBLIGATORIE
72070	ONERI ASSICURATIVI PER APPRENDISTI ARTIGIANI RELATIVI ALL'ANNO 1988 E PRECEDENTI - QUOTA - (ART. 8 D.L. 9.10.1989 N. 338 CONVERTITO NELLA LEGGE 7.12.1989, N. 389)		5.000.000.000		5.000.000.000	1/1/1/41/2/08/01 ELENCO 1 - SPESE OBBLIGATORIE
72080	INTERVENTI URGENTI PER LE AZIENDE IN CRISI AI SENSI ART. 24 L.R. 10/90		500.000.000	500.000.000	1.000.000.000	1/1/2/43/3/10/05
•	TOTALE SEZIONE 01		61.660.000.000	79.170.000.000	140.830.000.000	
••	RIEPILOGO CATEGORIA 03		61.660.000.000	79.170.000.000	140.830.000.000	
••	SEZIONE 01		61.660.000.000	79.170.000.000	140.830.000.000	
••	TOTALE CATEGORIA 03		61.660.000.000	79.170.000.000	140.830.000.000	
	CATEGORIA 04 TEMPO LIBERO					

SPESA TIT. 09 CAT. 04

CAPITOLO		RESIDUI PRELIMINARI	PREVISIONI DI COMPETENZA	PREVISIONI DI CASSA	CODICE E NOTE
numero	denominazione				
73002	SEZIONE 01 STRUTTURE E SERVIZI PER LO SVI LUPO DELLO SPORT  INTERVENTI REGIONALI PER LA PROMOZIONE, LA DIFFUSIONE E LA PRATICA DELL'ATTIVITA' SPORTI VA (ART. 2 LETT. A,B,C,D,E,F,G L.M.N.O.P E ART. 10 - COMMA 7 - L.R. 5.4.1993, N. 12)	3.965.000.000	2.500.000.000	6.465.000.000	1/1/1/62/2/10/09 ART.1 LEGGE FINANZIARIA
73006	INTERVENTI REGIONALI A FAVORE DELL'IMPIANTISTICA SPORTIVA E PER LA REALIZZAZIONE DI AREE E PERCORSI PER IL TEMPO LIBERO (ART. 2 LETT. H,I) E ART. 6 L.R. 5.4.1993, N. 12)		2.000.000.000	2.000.000.000	2/1/2/10/3/10/09 ART.1 LEGGE FINANZIARIA
73010	CONTRIBUTI VENTENNALI A FAVO RE DEI COMUNI E CONSORZI DI CO MUNI PER LA COSTRUZIONE, AMPLI AMENTO O MIGLIORAMENTO DI IM- PIANTI PER LA PRATICA SPORTIVA (LL.RR. 10.7.1973, N.15 E 17 5.1974, N.29)	21.000.000	55.000.000	76.000.000	2/1/2/32/4/06/09
73020	CONTRIBUTI COSTANTI VENTENNA LI SU MUTUI CONTRATTI DA ENTI LOCALI PER REALIZZAZIONE, RI STRUTTURAZIONE ED AMPLIAMENTO DI IMPIANTI SPORTIVI(ART.9 LET T.A L.R. 28.4.1979, N. 60)	2.000.000	1.950.000.000	1.952.000.000	2/1/2/32/4/06/09
73024	INTERVENTI A SOSTEGNO DELL'EDI LIZIA SPORTIVA DEGLI ENTI LOCA LI (ART. 9 LETT. B) L.R. 24.8. 1979, N. 60 E L.R. 28.8.1986. N. 40)	5.360.000.000		5.360.000.000	2/1/2/32/3/08/09
73032	CONTRIBUTI AD ENTI ED ORGANI SMI VARI DI PROMOZIONE SPORTI VA PER IL SOSTEGNO DI MANIFE STAZIONI SPORTIVE AD ALTO CON TENUTO TECNICO ED AGONISTICO (L.R. 12.12.1984, N. 62)	39.000.000		39.000.000	2/1/1/62/2/04/09

SPESA TIT. 09 CAT. 04 SEZ. 01



CAPITOLO		RESIDUI PRESUNTI	PREVISIONI DI COMPETENZA	PREVISIONI DI CASSA	CODICE E NOTE
numero	denominazione				
73040	CONTRIBUTI PER FAVORIRE LA DIFUSIONE DELL'ATTIVITA MOTORIA E SPORTIVA (ART. 19 L.R. 24.8.1979, N.60 E L.R. 11.6.1981, N.27)	554.000.000		554.000.000	2/11/62/2/06/09
73046	SPESE RELATIVE ALL'ORDINAMENTO DELLE PROFESSIONI DI MAESTRO DI SCI E DI GUIDA ALPINA E ALLA PROMOZIONE E DIFFUSIONE DELLE ATTIVITA' DI MONTAGNA (L.R. 16.4.1992, N. 16)	277.000.000		277.000.000	1/11/62/2/08/09
73054	CONTRIBUTO ORDINARIO AL COMITATO REGIONALE VENETO DELLA F.I.S.D. PER LA REALIZZAZIONE DI INIZIATIVE DIRETTE ALLA PROMOZIONE DI ATTIVITA' SPORTIVE PER DISABILI (L.R. 28.1.1985, N. 13)	150.000.000		150.000.000	1/11/62/2/08/09
73062	INTERVENTI REGIONALI PER LA FORMAZIONE E L'AGGIORNAMENTO DEI QUADRI TECNICI DEL SETTORE SPORT (L.R.29.4.1985,N.36)	119.000.000		119.000.000	2/11/42/2/08/09
•	TOTALE SEZIONE 01	10.487.000.000	6.505.000.000	16.992.000.000	
73212	SEZIONE 02 STRUTTURE E SERVIZI PER LE ATTIVITA' RICREATIVE	1.163.000.000		1.163.000.000	1/11/62/2/06/09
•	TOTALE SEZIONE 02	1.163.000.000		1.163.000.000	

SPESA, TIT. 09 CAT. 04 SEZ. 02

CAPITOLO		RESIDUI PRESUNTI	PREVISIONI DI COMPETENZA	PREVISIONI DI CASSA	CODICE E NOTE
numero	denominazione				
00	RIEPILOGO CATEGORIA 04	10.487.000.000	6.505.000.000	16.992.000.000	
00	SEZIONE 01	1.163.000.000		1.163.000.000	
00	SEZIONE 02				
00	TOTALE CATEGORIA 04	11.650.000.000	6.505.000.000	18.155.000.000	
75004	CATEGORIA 05 CACCIA E PESCA SPORTIVA SEZIONE 01 CACCIA INIZIATIVE REGIONALI PER LA SA LVAGUARDIA DELL'AMBIENTE E PER LA PROMOZIONE DELLA CONOSCENZA DEL PATRIMONIO FAUNISTICO AI SENSI DELL'ART.60 DELLA L.R. 11.8.89. N.31	584.000.000		584.000.000	2/1/1/42/2/10/14
75026	SPESE PER IMPIANTO DI OSSERVA TORI ORNITOLOGICI (ART.19 L.R. 11.8.1989. N. 31)	54.000.000		54.000.000	2/1/2/10/3/10/14
75040	SPESE PER ORGANIZZAZIONE DI CORSI DI QUALIFICAZIONE E DI AGGIORNAMENTO E PER PREMI DI PRESENZA (ART. 46 L.R. 11.8. 1989. N. 31)	189.000.000		189.000.000	1/1/1/41/2/10/14
75042	SPESE PER IL FUNZIONAMENTO DEL LA COMMISSIONE TECNICA CONSUL- TIVA REGIONALE PER LA CACCIA (ART. 47 L.R. 11.8.1989, N.31)	2.000.000		2.000.000	1/1/1/42/2/10/14
75050	ASSEGNAZIONE ALLE PROVINCE DI SOMME PER L'ESERCIZIO DELLE FUNZIONI DELEGATE IN MATERIA DI CACCIA AI SENSI DELL'ART. 60 DELLA L.R. 11.8.1989. N.31	630.000.000		630.000.000	1/1/1/53/2/10/14

SPESA TIT. 09 CAT. 05 SEZ. 01

numero	CAPITOLO		RESIDUI PRESUNTI	PREVISIONI DI COMPETENZA	PREVISIONI DI CASSA	CODICE E NOTE
	denominazione					
75054	ESERCIZIO DELLE FUNZIONI AMMINISTRATIVE DELEGATE IN MATERIA VENATORIA			6.600.000.000	6.600.000.000	1/1/1/53/2/10/14
75056	PREDISPOSIZIONE PIANI FAUNISTICI CI VENATORI			2.200.000.000	2.200.000.000	1/1/1/53/2/10/14
o	TOTALE SEZIONE 01		1.459.000.000	8.800.000.000	10.259.000.000	
	SEZIONE 02 PESCA SPORTIVA					
75204	ASSEGNAZIONE ALLE PROVINCE DI SOMME PER L'ESERCIZIO DELLE FUNZIONI IN MATERIA DI PESCA AI SENSI DELL'ART. 10 VI COMMA DELLA L.R. 9.12.1986, N. 50		25.000.000	2.900.000.000	2.925.000.000	1/1/1/53/2/10/14 ART. 1 LEGGE FINANZIARIA
o	TOTALE SEZIONE 02		25.000.000	2.900.000.000	2.925.000.000	
o o	RIEPILOGO CATEGORIA 05					
o o	SEZIONE 01		1.459.000.000	8.800.000.000	10.259.000.000	
o o	SEZIONE 02		25.000.000	2.900.000.000	2.925.000.000	
o o	TOTALE CATEGORIA 05		1.484.000.000	11.700.000.000	13.184.000.000	
o o o	RIEPILOGO TITOLO 09					
o o o	CATEGORIA 01		13.718.000.000	19.275.000.000	32.993.000.000	
o o o	CATEGORIA 02		10.854.000.000	39.290.000.000	50.144.000.000	
o o o	CATEGORIA 03		61.660.000.000	79.170.000.000	140.830.000.000	
o o o	CATEGORIA 04		11.650.000.000	6.505.000.000	18.155.000.000	
o o o	CATEGORIA 05		1.484.000.000	11.700.000.000	13.184.000.000	
o o o	TOTALE TITOLO 09		99.366.000.000	155.940.000.000	255.306.000.000	

SPESA TIT. 09 CAT. 05 SEZ. 02

CAPITOLO		RESIDUI PRESUNTI	PREVISIONI DI COMPETENZA	PREVISIONI DI CASSA	CODICE E NOTE
numero	denominazione				
	TITOLO 10 ONERI NON RIPARTIBILI				
	CATEGORIA 01 FONDI DI RISERVA ORDINARI				
80010	FONDO DI RISERVA PER LE SPESE OBBLIGATORIE E D'ORDINE	2.067.000.000	1.179.195.000	3.246.000.000	1/1/1/90/1/12/32
80020	FONDO DI RISERVA PER SPESE IM PREVISTE	97.000.000	1.000.000.000	1.097.000.000	1/1/1/90/1/12/32
80030	FONDO DI RISERVA DI CASSA			354.976.000.000	1/1/1/90/1/12/32
**	RIEPILOGO CATEGORIA 01				
**	TOTALE CATEGORIA 01	2.164.000.000	2.179.195.000	359.319.000.000	
	CATEGORIA 02 FONDI GLOBALI PER I PROVVEDI MENTI LEGISLATIVI REGIONALI IN CORSO DI PRESENTAZIONE				
80210	FONDO GLOBALE SPESE CORRENTI NORMALI		37.380.000.000	37.380.000.000	1/1/1/90/2/12/32
80230	FONDO GLOBALE SPESE DI INVESTI MENTO ULTERIORI PROGRAMMI DI SVILUPPO		34.500.000.000	34.500.000.000	2/1/2/80/3/12/32
80251	FONDO GLOBALE SPESE DI INVESTI MENTO ULTERIORI PROGRAMMI DI SVILUPPO FINANZIATO DA SPECIFI CHE ASEGNAZIONI STATALI		25.000.000.000	25.000.000.000	2/1/2/80/3/12/32 ALLEGATO "A" CAP. 2020/E REISCRIZ. C/AVANZO L. 10 MLD
**	RIEPILOGO CATEGORIA 02				
**	TOTALE CATEGORIA 02		96.880.000.000	96.880.000.000	

SPESA TIT. 10 CAT. 02

numero	CAPITOLO		RESIDUI PRESUNTI	PREVISIONI DI COMPETENZA	PREVISIONI DI CASSA	CODICE E NOTE
	denominazione					
80320	CATEGORIA 03 ALTRI ONERI NON RIPARTIBILI			20.000.000	20.000.000	1/1/1/41/1/12/32
	SOMMA CORRISPONDENTE AL 40% DELLE PENE PECUNIARIE, SPETTAN TI AGLI SCOPRITORI DELLE INFRA ZIONI, AL FONDO DI ASSISTENZA O ALLA CASSA DI PREVIDENZA O AL FONDO DI QUIESCENZA DEL PER SONALE CUI APPARTENGONO GLI SCOPRITORI (ART. 1 LEGGE 7.2. 1951, N. 168)			36.700.000.000	36.700.000.000	1/1/1/51/1/12/33
80330	VERSAMENTO AL FONDO NAZIONALE TRASPORTI AI SENSI DELL'ART. 9 DELLA L.R. 10.4.1981, N. 151			7.700.000.000	8.368.000.000	2/1/2/43/4/12/32
80340	ANNUALITA' DI CONTRIBUTI PO LIENALI IN CONTO INTERESSI CONCESSI AD ENTI TERZI SCADU TE NEGLI ESERCIZI PRECEDENTI E NON ANCORA LIQUIDATE E PAGA TE		668.000.000			
84000	FONDO SPECIALE PER LA RIASSE GNAZIONE DI RESIDUI PERENTI DELLE SPESE CORRENTI			100.000.000.000	100.000.000.000	1/1/1/90/1/12/32 ELENCO 1 - SPESE OBBLIGATORIE
84100	FONDO SPECIALE PER LA RIASSE GNAZIONE DI RESIDUI PERENTI DELLE SPESE IN CONTO CAPITALE			400.000.000.000	400.000.000.000	1/1/2/80/3/12/32 ELENCO 1 - SPESE OBBLIGATORIE
**	RIEPILOGO CATEGORIA 03					
**	TOTALE CATEGORIA 03		668.000.000	544.420.000.000	545.088.000.000	
	CATEGORIA 04 INTERVENTI FINANZIATI CON FON DI COMUNITARI E FONDO DI ROTA ZIONE PER L'ATTUAZIONE DI RE GOLAMENTI COMUNITARI					

SPESA TIT. 10 CAT. 04

CAPITOLO		RESIDUI PRESUNTI	PREVISIONI DI COMPETENZA	PREVISIONI DI CASSA	CODICE E NOTE
numero	denominazione				
84605	INTERVENTI PER LA REALIZZAZIO NE DEL PROGRAMMA VENETO DI CUI AL REG.TO CEE N. 2052/88 - OBIETTIVO 5B - SOMMA FINAN ZIATA CON IL F.S.E.	5.833.000.000	4.985.000.000	10.818.000.000	1/1/1/63/2/12/32 REISCRIZIONE C/AVANZO
84610	INTERVENTI PER LA REALIZZAZIO NE DEL PROGRAMMA VENETO DI CUI AL REG.TO CEE N. 2052/88 - OBIETTIVO 5B - SOMMA FINAN ZIATA CON IL F.D.R.	50.403.000.000	24.440.539.000	74.843.539.000	1/1/1/63/2/12/32 REISCRIZIONE C/AVANZO
84615	INTERVENTI PER LA REALIZZAZIO NE DEL PROGRAMMA VENETO DI CUI AL REG.TO CEE N. 2052/88 - OBIETTIVO 5B - SOMMA FINAN ZIATA CON IL F.E.R.S.	33.835.000.000	31.637.000.000	65.472.000.000	1/1/1/63/2/12/32 V. CAP. 2955/E REISCRIZ. C/AV. L. 28.836 ML
84617	INTERVENTI DI CUI AL PROGETTO PERIFRA REALIZZATI CON IL FINANZIAMENTO CEE FESR	354.000.000	241.000.000	595.000.000	1/1/1/62/2/08/05 REISCRIZIONE C/AVANZO
84618	INTERVENTI DI CUI AL PROGETTO "PERIFRA" REALIZZATI CON IL FINANZIAMENTO DEL F.D.R.	750.000.000	129.000.000	879.000.000	1/1/1/62/2/08/05 REISCRIZIONE C/AVANZO
84620	INTERVENTI PER LA REALIZZAZIO NE DEL PROGRAMMA VENETO DI CUI AL REG.TO CEE N. 2052/88 - OBIETTIVO 5B - SOMMA FINAN ZIATA CON IL F.E.O.G.A.	31.667.000.000	52.171.500.000	83.838.500.000	1/1/1/63/2/12/32 V. CAP. 2955/E REISCR. C/AV. L. 37.162.5 ML
84625	INTERVENTI PER LA REALIZZAZIO NE DEL PROGRAMMA VENETO "RENAVAL" - SOMMA FINANZIATA CON IL F.E.R.S.		4.923.000.000	4.923.000.000	1/1/1/63/2/12/32 REISCRIZIONE C/AVANZO
84626	INTERVENTI PER LA REALIZZAZIO NE DEL PROGRAMMA VENETO "RENAVAL" - SOMMA FINANZIATA CON IL F.D.R.		1.842.000.000	1.842.000.000	1/1/1/63/2/12/32 REISCRIZIONE C/AVANZO

SPESA TIT. 10 CAT. 04

numero	CAPITOLO		RESIDUI PRESUNTI	PREVISIONI DI COMPETENZA	PREVISIONI DI CASSA	CODICE E NOTE
	denominazione					
84630	INTERVENTI PER LA REALIZZAZIONE DEL PROGRAMMA OPERATIVO INTERREG DI CUI AL REG.TO C.E. E. N. 4253/88 - SOMMA FINANZIATA CON IL F.E.S.R.		1.263.000.000	145.000.000	1.408.000.000	1/1/1/63/2/12/32 REISCRIZIONE C/AVANZO
84635	INTERVENTI PER LA REALIZZAZIONE DEL PROGRAMMA OPERATIVO INTERREG DI CUI AL REG.TO C.E. E. N. 4253/88 - SOMMA FINANZIATA CON IL F.D.R. (EX LEGGE N. 183/87)		1.835.000.000	1.000.000	1.836.000.000	1/1/1/63/2/12/32 REISCRIZIONE C/AVANZO
84640	INTERVENTI PER LA REALIZZAZIONE DEL PROGRAMMA STRIDE DI CUI ALLA COMUNICAZIONE C (90) 1562 SOMMA FINANZIATA CON IL FERS		1.219.000.000	55.000.000	1.274.000.000	1/1/1/63/2/12/32 REISCRIZIONE C/AVANZO
84642	INTERVENTI PER LA REALIZZAZIONE DEL PROGRAMMA STRIDE DI CUI ALLA COMUNICAZIONE C (90) 1562 SOMMA FINANZIATA CON IL FSE			294.000.000	294.000.000	1/1/1/63/2/12/32 REISCRIZIONE C/AVANZO
84646	INTERVENTI PER LA REALIZZAZIONE DEL PROGRAMMA STRIDE DI CUI ALLA COMUNICAZIONE C (90) 1562 SOMMA FINANZIATA CON IL FDR		1.035.000.000	524.000.000	1.559.000.000	1/1/1/63/2/12/32 REISCRIZIONE C/AVANZO
84650	INTERVENTI PER LA REALIZZAZIONE DEL PROGRAMMA VENETO DI CUI AL REG.TO C.E.E. N. 2052/88 - OBIETTIVO 2 SECONDA FASE - SOMMA FINANZIATA CON IL FERS			13.157.000.000	13.157.000.000	1/1/1/63/2/12/32 REISCRIZIONE C/AVANZO
84655	INTERVENTI PER LA REALIZZAZIONE DEL PROGRAMMA VENETO DI CUI AL REG.TO C.E.E. N. 2052/88 - OBIETTIVO 2 SECONDA FASE - SOMMA FINANZIATA CON IL F.D.R.		13.540.000.000	12.182.000.000	25.722.000.000	1/1/1/63/2/12/32 REISCRIZIONE C/AVANZO
84660	INTERVENTI PER LA REALIZZAZIONE DEL PROGRAMMA VENETO DI CUI AL REG.TO C.E.E. N. 2052/88 - OBIETTIVO 2 SECONDA FASE - SOMMA FINANZIATA CON IL F.S.E.		2.450.000.000	1.056.000.000	3.506.000.000	1/1/1/63/2/12/32 REISCRIZIONE C/AVANZO

SPESA TIT. 10 CAT. 04

numero	CAPITOLO		RESIDUI PRESUNTI	PREVISIONI DI COMPETENZA	PREVISIONI DI CASSA	CODICE E NOTE
	denominazione					
84663	INTERVENTI PER LA REALIZZAZIONE DEL PROGRAMMA ENVIREG DI CUI ALLA COMUNICAZIONE CEE N. C(90) 115 - SOMMA FINANZIATA CON IL FERS		5.593.000.000	7.904.000.000	13.497.000.000	1/1/1/63/2/12/32 REISCRIZIONE C/AVANZO
84664	ANTICIPAZIONE REGIONALE DEL CO FINANZIAMENTO REGIONALE SUL PROGETTO "ENVIREG"			9.800.000.000	9.800.000.000	1/1/2/62/2/06/29 REISCRIZ. C/AVANZO PER 2.800 MILIONI
84665	INTERVENTI PER LA REALIZZAZIONE DEL PROGETTO ARSENALE DI CUI AL REG. CEE N.4254/88 ART. 10 - SOMMA FINANZIATA CON IL FERS			7.600.000.000	7.600.000.000	1/1/1/63/2/12/32 REISCRIZ. C/AVANZO PER 6.080 MILIONI
84671	INTERVENTI PER LA REALIZZAZIONE E DEL PROGRAMMA RETEX SOMMA FINANZIATA CON IL FERS			1.873.000.000	1.873.000.000	1/1/1/63/2/12/32 REISCRIZIONE C/AVANZO
84673	INTERVENTI PER LA REALIZZAZIONE E DEL PROGRAMMA RETEX SOMMA FINANZIATA CON FDR			1.594.000.000	1.594.000.000	1/1/1/63/2/12/32 REISCRIZIONE C/AVANZO
84674	INTERVENTI PER LA REALIZZAZIONE DEL PROGETTO HABITAT DELTA PO SOMMA FINANZIATA CON LIFE			855.000.000	855.000.000	1/1/1/63/2/12/32 VEDI CAP. 2978/E
84675	PROGETTI DI REALIZZAZIONE DEL PROGRAMMA QUADRO CE PER LA RICERCA E LO SVILUPPO TECNOLOGICO			472.000.000	472.000.000	1/1/1/63/2/12/32 VEDI CAP. 2979/E
84676	INTERVENTI PER LA REALIZZAZIONE DI INIZIATIVE COMUNITARIE DI SPERIMENTAZIONE, ASSISTENZA TECNICA, SVILUPPO DI COLLABORAZIONE FRA REGIONI			721.000.000	721.000.000	1/1/1/63/2/12/32 VEDI CAP. 2977/E REISCRIZ. C/AVANZO PER 621 ML
84677	INTERVENTI PER LA REALIZZAZIONE DI INIZIATIVE COMUNITARIE DI SPERIMENTAZIONE, ASSISTENZA TECNICA, SVILUPPO DI COLLABORAZIONE FRA REGIONI SOMMA FINANZIATA CON IL FDR			758.000.000	758.000.000	1/1/1/63/2/12/32 REISCRIZIONE C/AVANZO

SPESA TIT. 10 CAT. 04



numero	CAPITOLO		RESIDUI PRESUNTI	PREVISIONI DI COMPETENZA	PREVISIONI DI CASSA	CODICE E NOTE
	denominazione					
84679	INTERVENTI PER LA REALIZZAZIONE DEL PROGETTO ARSENALE SOMMA FINANZIATA CON IL FDR			1.800.000.000	1.800.000.000	1/1/1/63/2/12/32 VEDI CAP. 2968/E
84700	COFINANZIAMENTO REGIONALE PER LA REALIZZAZIONE DEI PROGRAMMI COMUNITARI FINANZIATI CON IL F.E.R.S		6.615.000.000	2.990.000.000	9.605.000.000	1/1/1/63/2/12/32
84710	COFINANZIAMENTO REGIONALE PER LA REALIZZAZIONE DEI PROGRAMMI COMUNITARI FINANZIATI CON IL F.E.O.G.A.		192.000.000	1.008.000.000	1.200.000.000	1/1/1/63/2/12/32
84720	COFINANZIAMENTO REGIONALE PER LA REALIZZAZIONE DI PROGRAMMI E INIZIATIVE COMUNITARIE		1.314.000.000	9.323.000.000	10.637.000.000	1/1/2/63/2/12/32
84723	INTERVENTI PER LA REALIZZAZIONE DEL PROGRAMMA DI CUI AL REG. CE N. 2081/93-OB. 2-SOMMA FINANZIATA CON IL FDR			1.408.000.000	1.408.000.000	1/1/1/63/2/12/32 V. CAP. 3001/E
84725	INTERVENTI PER LA REALIZZAZIONE E DEL PROGRAMMA DI CUI AL REG. CE N. 2081/93-OB. 2-SOMMA FINANZIATA CON IL FSE			1.440.000.000	1.440.000.000	1/1/1/63/2/12/32 V. CAP. 3002/E
84727	ATTIVITA' DI FORMAZIONE PROFESSIONALE-SOMMA FINANZIATA CON IL FSE-OB. 3-REG. CE 2081/93			36.900.000.000	36.900.000.000	1/1/1/63/2/12/32 V. CAP. 3010/E
84729	ATTIVITA' DI FORMAZIONE PROFESSIONALE-SOMMA FINANZIATA CON IL FDR-OB. 3-REGOLAMENTO CE 2081/93			36.080.000.000	36.080.000.000	1/1/1/63/2/12/32 V. CAP. 3011/E
84731	ATTIVITA' DI FORMAZIONE PROFESSIONALE-SOMMA FINANZIATA CON IL FSE-OB. 4-REG. CE 2081/93			12.150.000.000	12.150.000.000	1/1/1/63/2/12/32 V. CAP. 3012/E
84733	ATTIVITA' DI FORMAZIONE PROFESSIONALE-SOMMA FINANZIATA CON IL FDR-OB. 4-REG. CE 2081/93			11.880.000.000	11.880.000.000	1/1/1/63/2/12/32 V. CAP. 3013/E

SPESA TIT. 10 CAT. 04

CAPITOLO		RESIDUI PRESUNTI	PREVISIONI DI COMPETENZA	PREVISIONI DI CASSA	CODICE E NOTE
numeri	denominazione				
84735	INTERVENTI PER LA REALIZZAZIONE DEL PROGRAMMA DI CUI AL REGO LAMENTO CE N.2081/93-OB.5B-SOMMA FINANZIATA CON IL FSE		5.400.000.000	5.400.000.000	1/1/1/63/2/12/32 V. CAP. 3020/E
84737	INTERVENTI PER LA REALIZZAZIONE DEL PROGRAMMA DI CUI AL REG. CE N.2081/93-OB.5B-SOMMA FINANZIATA CON IL FDR		5.280.000.000	5.280.000.000	1/1/1/63/2/12/32 V. CAP. 3021/E
84742	COFINANZIAMENTO REGIONALE DI ATTIVITA' FORMATIVE FINANZIATE DAL F.S.E. E FONDI STATALI 1994-1999-OBIETTIVI 2.3.4 E 5B		11.000.000.000	11.000.000.000	1/1/1/62/2/08/05
..	RIEPILOGO CATEGORIA 04				
..	TOTALE CATEGORIA 04	157.898.000.000	316.019.039.000	473.917.039.000	
...	RIEPILOGO TITOLO 10				
...	CATEGORIA 01	2.179.195.000	2.179.195.000	359.319.000.000	
...	CATEGORIA 02	96.880.000.000	96.880.000.000	96.880.000.000	
...	CATEGORIA 03	668.000.000	544.420.000.000	545.088.000.000	
...	CATEGORIA 04	157.898.000.000	316.019.039.000	473.917.039.000	
...	TOTALE TITOLO 10	160.730.000.000	959.498.234.000	1.475.204.039.000	

SPESA TIT. 10 CAT. 04

CAPITOLO		RESIDUI PRESUNTI	PREVISIONI DI COMPETENZA	PREVISIONI DI - CASSA	CODICE E NOTE
numero	denominazione				
	TITOLO 11 ONERI PER IL SERVIZIO DEL DEBITO REGIONALE E DELLE OBBLIGAZIONI DI GARANZIA				
	CATEGORIA 01 ONERI FINANZIARI				
	SEZIONE 01 INTERESSI PASSIVI SU ANTICIPAZIONI PASSIVE DI CASSA CONTRATTE DALLA REGIONE				
85100	INTERESSI PASSIVI SU ANTICIPAZIONI DI TESORERIA	449.000.000	10.000.000.000	10.449.000.000	1/1/1/73/2/12/31 ELENCO 1 - SPESE OBBLIGATORIE
	TOTALE SEZIONE 01	449.000.000	10.000.000.000	10.449.000.000	
	SEZIONE 02 QUOTA INTERESSI NELL'AMMORTAMENTO DI MUTUI PASSIVI CONTRATTI DALLA REGIONE				
86100	INTERESSI PASSIVI SU MUTUI CON TRATTI DALLA REGIONE PER FINANZIAMENTO DI INTERVENTI DIVERSI		18.715.000.000	18.705.000.000	1/1/1/73/2/12/31
86101	INTERESSI PASSIVI SU MUTUI CON TRATTI DALLA REGIONE A PARZIALE RIPIANO DEL DISAVANZO 1990 DELLE U.L.S. AI SENSI DEL D.L. 19.9.1990, N. 262, CONVERTITO NELLA LEGGE 19.11.1990, N.334		22.137.000.000	22.134.000.000	1/1/1/73/2/12/31
86103	INTERESSI PASSIVI SU MUTUI CON TRATTI DALLA REGIONE PER IL RIPIANO DEI DISAVANZI DI ESERCIZIO DELLE AZIENDE DI TRASPORTE PUBBLICO AI SENSI DELLA LEGGE 22.12.1990, N. 403		12.800.000.000	12.800.000.000	1/1/1/73/2/12/31

numero	CAPITOLO		RESIDUI PRESUNTI	PREVISIONI DI COMPETENZA	PREVISIONI DI CASSA	CODICE E NOTE
	denominazione					
86110	INTERESSI PASSIVI A CARICO DEL LO STATO SUI MUTUI CONTRATTI DALLA REGIONE A PARZIALE RIPIANO DEL DISAVANZO 1990 DELLE U.L.S. (LEGGE 19.11.1990, N. 334)			153.584.000.000	153.584.000.000	1/1/1/73/2/12/31 VEDI CAP. 4040/E
°	TOTALE	SEZIONE 02		207.236.000.000	207.236.000.000	
86600	SEZIONE 03 QUOTA DI CAPITALE NELL'AMMORTAMENTO DI MUTUI PASSIVI CONTRATTI DALLA REGIONE			5.830.000.000	5.830.000.000	1/1/3/10/4/12/31
86601	QUOTA CAPITALE PER RIMBORSO MUTUI CONTRATTI DALLA REGIONE A PARZIALE RIPIANO DEL DISAVANZO 1990 DELLE ULS (LEGGE 19.11.1990, N. 334)			6.135.000.000	6.135.000.000	1/1/3/10/4/12/31
86603	QUOTA CAPITALE PER RIMBORSO MUTUI CONTRATTI DALLA REGIONE PER IL RIPIANO DEI DISAVANZI DI ESERCIZIO DELLE AZIENDE DI TRASPORTO PUBBLICO AI SENSI DELLA LEGGE 22.12.1990, N. 403			3.500.000.000	3.500.000.000	1/1/3/10/4/12/31
86610	QUOTA CAPITALE A CARICO DELLO STATO SUI MUTUI CONTRATTI DALLA REGIONE A PARZIALE RIPIANO DEL DISAVANZO 1990 DELLE U.L.S. (LEGGE 19.11.1990, N. 334)			49.681.000.000	49.681.000.000	1/1/3/10/4/12/31 VEDI CAP. 4040/E
°	TOTALE	SEZIONE 03		65.146.000.000	65.146.000.000	
	SEZIONE 04 INTERESSI PASSIVI SU TRANSAZIONI VARIE					

SPESA TIT. 11 CAT. 01 SEZ. 04

numero	CAPITOLO		RESIDUI PRESUNTI	PREVISIONI DI COMPETENZA	PREVISIONI DI CASSA	CODICE E NOTE
	denominazione					
87010	INTEGRAZIONE REGIONALE DEGLI INTERESSI PASSIVI SUI MUTUI CONTRATTI DALLA REGIONE ALLE CONDIZIONI DI CUI AL IV COMMA ART. 2 DELLA L.R. 9.6.1975, N. 79			2.296.000.000	2.296.000.000	1/1/1/73/2/12/31
87020	INTEGRAZIONE REGIONALE DEGLI INTERESSI PASSIVI SUI MUTUI CONTRATTI DA ENTI TERZI ALLE CONDIZIONI PREVISTE DALL'ART. 4 DELLA L.R. 9.6.1975, N. 79			1.735.000.000	1.735.000.000	1/1/1/73/2/12/31
•	TOTALE SEZIONE 04			4.031.000.000	4.031.000.000	
88030	SEZIONE 05 FONDI REGIONALI DI GARANZIA		296.000.000	4.000.000.000	4.296.000.000	2/1/1/90/2/12/32 ELENCO 1 - SPESE OBBLIGATORIE
•	TOTALE SEZIONE 05		296.000.000	4.000.000.000	4.296.000.000	
89010	SEZIONE 06 RESTITUZIONE DI ANTICIPAZIONI DI CASSA E DI ALTRE OPERAZIONI DI CREDITO A BREVE TERMINE		38.345.000.000	90.000.000.000	90.000.000.000	1/1/3/30/1/12/31
•	TOTALE SEZIONE 06		38.345.000.000	90.000.000.000	90.000.000.000	

CAPITOLO		RESIDUI PRESUNTI	PREVISIONI DI COMPETENZA	PREVISIONI DI CASSA	CODICE E NOTE
numero	denominazione				
00	RIEPILOGO CATEGORIA 01				
00	SEZIONE 01	449.000.000	10.000.000.000	10.449.000.000	
00	SEZIONE 02		207.236.000.000	207.236.000.000	
00	SEZIONE 03		65.146.000.000	65.146.000.000	
00	SEZIONE 04		4.031.000.000	4.031.000.000	
00	SEZIONE 05	296.000.000	4.000.000.000	4.296.000.000	
00	SEZIONE 06	38.345.000.000	90.000.000.000	90.000.000.000	
00	TOTALE CATEGORIA 01	39.090.000.000	380.413.000.000	381.145.000.000	
000	RIEPILOGO TITOLO 11				
000	CATEGORIA 01	39.090.000.000	380.413.000.000	381.145.000.000	
000	TOTALE TITOLO 11	39.090.000.000	380.413.000.000	381.145.000.000	

SPESA TIT. 11 CAT. 01 SEZ. 06

CAPITOLO		RESIDUI PRESUNTI	PREVISIONI DI COMPETENZA	PREVISIONI DI CASSA	CODICE E NOTE
numero	denominazione				
90050	TITOLO 12 SPESE PER PARTITE DI GIRO CATEGORIA 01 PARTITE DI GIRO SEZIONE 01 VERSAMENTO RITENUTE PREVIDEN- ZIALI ED ASSISTENZIALI A CARICHO DEL PERSONALE DIPENDENTE VERSAMENTO RITENUTE SU COMPE- TENZE ED ASSEGNI CORRISPOSTI AL PERSONALE DELLA REGIONE PER CONTRIBUTI PREVIDENZIALI E ASSISTENZIALI TOTALE SEZIONE 01	1.155.000.000 ----- 1.155.000.000 -----	16.000.000.000 ----- 16.000.000.000 -----	17.155.000.000 ----- 17.155.000.000 -----	1/1/4/11/1/01/32
91000	SEZIONE 02 VERSAMENTO DI SOMME ECCEDENTI IL FABBISOGNO DI CASSA VERSAMENTI NEL CONTO CORRENTE ACCESSO PRESSO LA TESORERIA CENTRALE DELLO STATO (ART. 31 LEGGE 5.8.1978, N. 468) TOTALE SEZIONE 02		3.500.000.000.000 ----- 3.500.000.000.000 -----	3.150.000.000.000 ----- 3.150.000.000.000 -----	1/1/4/12/1/12/32
92010	SEZIONE 03 ALTRE PARTITE DI GIRO VERSAMENTO RITENUTE DIVERSE OPERATE SUGLI EMOLUMENTI CORRI- SPosti AL PERSONALE DIPENDEN- TE	537.000.000	4.000.000.000	4.537.000.000	1/1/4/13/1/01/32

numero	CAPITOLO		RESIDUI PRESUNTI	PREVISIONI DI COMPETENZA	PREVISIONI DI CASSA	CODICE E NOTE
	denominazione					
92015	VERSAMENTO RITENUTE ERARIALI OPERATE SU EMOLUMENTI CORRISPOSTI AL PERSONALE DIPENDENTE E SU COMPENSI A TERZI		11.129.000.000	30.000.000.000	30.000.000.000	1/1/4/13/1/01/32
92020	USCITE PER CONTO DI TERZI		4.884.000.000	35.000.000.000	39.884.000.000	1/1/4/13/1/12/32
92030	ACCONTI DI PENSIONE AL PERSONALE DIPENDENTE COLLOCATO A RIPOSO			200.000.000	200.000.000	1/1/4/13/1/12/32
92036	LIQUIDAZIONE PER CONTO DELL'I. N.A.D.E.L. DEL PREMIO DI FINE SERVIZIO AL PERSONALE DIPENDENTE COLLOCATO A RIPOSO (L.R.29.06.1981,N.38)		4.000.000	8.000.000.000	8.004.000.000	1/1/4/13/1/01/32
92040	RESTITUZIONE DEPOSITI CAUZIONE LI DIVERSI			50.000.000	50.000.000	1/1/4/13/1/12/32
92050	RESTITUZIONE DEPOSITI PER SPESE CONTRATTUALI E D'ASTA			10.000.000	10.000.000	1/1/4/13/1/12/32
°	TOTALE SEZIONE 03		16.554.000.000	77.260.000.000	82.685.000.000	
**	RIEPILOGO CATEGORIA 01					
**	SEZIONE 01		1.155.000.000	16.000.000.000	17.155.000.000	
**	SEZIONE 02			3.500.000.000.000	3.150.000.000.000	
**	SEZIONE 03		16.554.000.000	77.260.000.000	82.685.000.000	
**	TOTALE CATEGORIA 01		17.709.000.000	3.593.260.000.000	3.249.840.000.000	
	CATEGORIA 02 STABILIMENTI SPECIALI					
	SEZIONE 01 STABILIMENTI SPECIALI					

SPESA TIT. 12 CAT. 02 SEZ. 01



CAPITOLO		RESIDUI PRESUNTI	PREVISIONI DI COMPETENZA	PREVISIONI DI CASSA	CODICE E NOTE
numero	denominazione				
95200	RIUTILIZZO DELLE SOMME GIA' VERSE AGLI ENTI MUTUALISTICI PER L'ESTINZIONE DEI DEBITI RELATIVI ALLE ATTIVITA' SANITARIE SVOLTE DALL'1.1.1979 AL 30.6.1980		100.000.000	100.000.000	1/1/4/13/1/12/32
o	TOTALE SEZIONE 01		100.000.000	100.000.000	
oo	RIPILOGO CATEGORIA 02		100.000.000	100.000.000	
oo	SEZIONE 01		100.000.000	100.000.000	
oo	TOTALE CATEGORIA 02		100.000.000	100.000.000	
ooo	RIPILOGO TITOLO 12	17.709.000.000	3.593.260.000.000	3.249.840.000.000	
ooo	CATEGORIA 01		100.000.000	100.000.000	
ooo	CATEGORIA 02	17.709.000.000	3.593.360.000.000	3.249.940.000.000	
	TOTALE TITOLO 12				

SPESA TIT. 12 CAT. 02 SEZ. 01

numero	CAPITOLO		RESIDUI PRESUNTI	PREVISIONI DI COMPETENZA	PREVISIONI DI CASSA	CODICE E NOTE
	denominazione					
****	RIPILOGO GENERALE SPESA					
	TITOLO 01					
	ORGANI, STRUTTURE E SERVIZI DEL L'AMMINISTRAZIONE GENERALE	75.280.000.000	289.735.500.000	365.015.000.000		
	TITOLO 02					
	INTERVENTI A SOSTEGNO DEL SET TORE PRIMARIO	171.454.000.000	289.551.352.204	461.005.140.204		
	TITOLO 03					
	INTERVENTI A SOSTEGNO DEL SET TORE SECONDARIO ED ENERGETICO	26.954.000.000	56.455.000.000	83.409.000.000		
	TITOLO 04					
	INTERVENTI PER LA RAZIONALIZZA ZIONE DEL SETTORE TERZIARIO	38.258.000.000	44.918.200.000	83.176.000.000		
	TITOLO 05					
	INTERVENTI NEL CAMPO DELLE ABI TAZIONI	17.662.000.000	80.558.000.000	98.220.000.000		
	TITOLO 06					
	POTENZIAMENTO DELLE STRUTTURE E DELLE ATTIVITA' AL SERVIZIO DEL TERRITORIO	200.565.000.000	552.433.302.435	703.997.284.664		
	TITOLO 07					
	DIFESA DEL SUOLO E TUTELA DEL L' AMBIENTE	316.679.000.000	304.953.948.112	385.337.376.758		
	TITOLO 08					
	RIQUALIFICAZIONE E RAZIONALIZ ZAZIONE DEI SISTEMI DI PROTE ZIONE SOCIALE E SANITARIA DEI CITTADINI	774.053.551.703	8.352.230.662.000	8.549.663.885.474		

CAPITOLO		RESIDUI PRESUNT.	PREVISIONI DI COMPETENZA	PREVISIONI DI CASSA	CODICE E NOTE
numero	denominazione				
TITOLO 09	STRUTTURE E SERVIZI PER LA CULTURA, LA SCUOLA, LA FORMAZIONE PROFESSIONALE ED IL TEMPO LIBERO	99.366.000.000	155.840.000.000	255.306.000.000	
TITOLO 10	ONERI NON RIPARTIBILI	160.730.000.000	959.498.234.000	1.475.204.039.000	
TITOLO 11	ONERI PER IL SERVIZIO DEL DEBITO REGIONALE E DELLE OBBLIGAZIONI DI GARANZIA	39.090.000.000	380.413.000.000	381.145.000.000	
TITOLO 12	SPESE PER PARTITE DI GIRO	17.709.000.000	3.593.360.000.000	3.249.940.000.000	
0000	TOTALE GENERALE SPESA	1.934.800.551.703	15.060.047.198.751	16.091.418.726.100	

Tabella n. 3  
Fondo globale spese correnti



TABELLA N. 3 - FONDO GLOBALE SPESE CORRENTI (CAP 80210)

OGGETTO	1994	1995	1996
1 SERVIZI REALI ALLE IMPRESE DI IMPORT ED EXPORT	500	500	500
2 SOSTEGNO ALLE MANIFESTAZIONI FIERISTICHE NEL SETTORE DELLA LAVORAZIONE DEL MARMO	300	300	300
3 MAGGIORI SPESE GIA' MATURATE SU OPERE PUBBLICHE DI COMPETENZA REGIONALE RELATIVE A INTERESSI LEGALI, DI MORA, SPESE GENERALI, CONTENZIOSO, RISOLUZIONE DI RISERVE IN VIA AMMINISTRATIVA	7.000	7.000	7.000
4 INTERVENTI PER L'ISTRIA E LA DALMAZIA	350	350	350
5 INTERVENTI DI PROTEZIONE CIVILE	10	10	10
6 LAVORI SOCIALMENTE UTILI	1.500	1.500	1.500
7 ISTITUZIONE DEL FONDO PER LE DELEGHE AGLI ENTI LOCALI	9.500	10.000	10.000
8 INTERVENTI REGIONALI PER LA TUTELA DELLA QUALITA' DEI PRODOTTI	2.000		
9 DELEGHE DI FUNZIONI AMMINISTRATIVE E TRASFERIMENTI DEL PERSONALE	15.000		
10 NORME IN MATERIA DI USI CIVICI	1.000		
11 INTERVENTI REGIONALI A TUTELA DELLA CULTURA LADINA E CIMBRA	200		
12 CONTRIBUTO REGIONALE AL PROGETTO DI SISTEMAZIONE AGRO-NATURALE DELL'ISOLA DEI LAGHI NELLA LAGUNA DI VENEZIA	20		
<b>TOTALE</b>	<b>37.380</b>	<b>19.660</b>	<b>19.660</b>

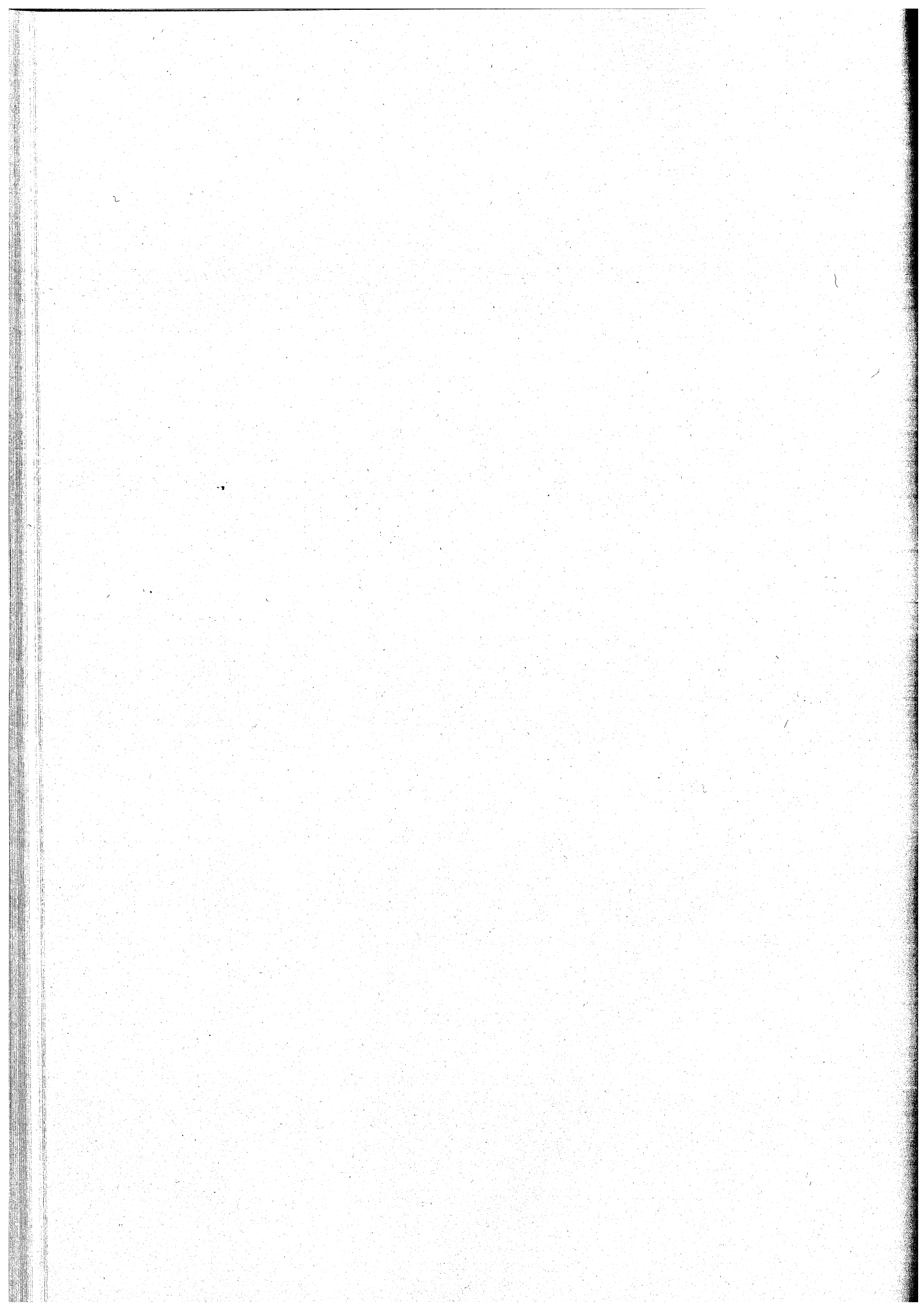

**Tabella n. 4**  
**Fondo globale spese d'investimento**



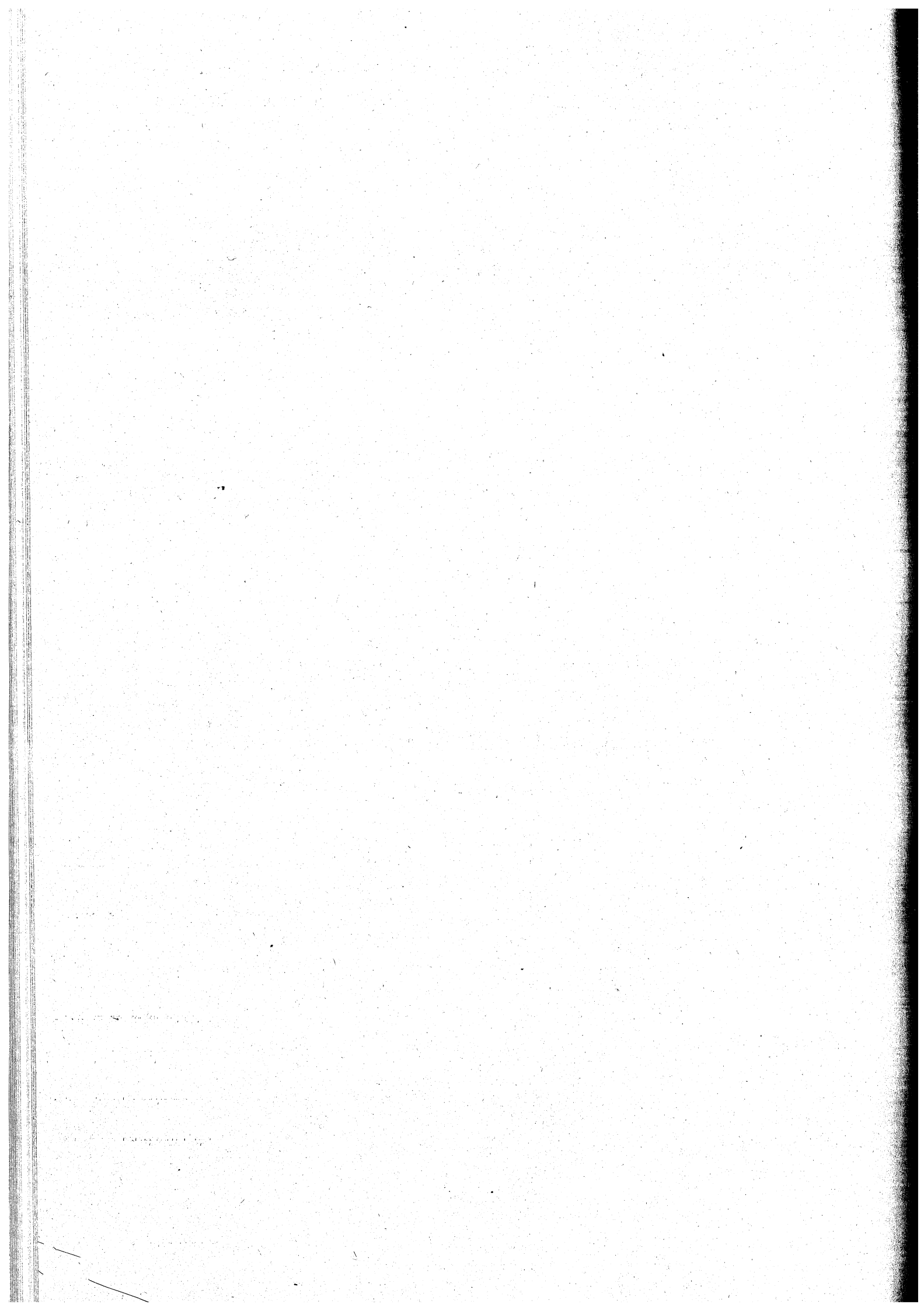

**TABELLA N. 4 - FONDO GLOBALE SPESE D'INVESTIMENTO PER ULTERIORI PROGRAMMI DI SVILUPPO (CAP 80230)**

OGGETTO	1994	1995	1996
1 INTERVENTI REGIONALI PER LO SVILUPPO DELL'AGRICOLTURA IN MONTAGNA	10.000	0	0
2 INTERVENTI STRUTTURALI IN FAVORE DEI POLI FIERISTICI VENETI	2.000	0	0
3 CONSOLIDAMENTO DELLE IMPRESE INDUSTRIALI E DELLE PICCOLE E MEDIE IMPRESE INDUSTRIALI	10.000	0	0
4 PARCO SCIENTIFICO E TECNOLOGICO VENETO	1.000	1.000	0
5 FONDO DI ROTAZIONE PER L'ACCESSO AL CREDITO DELLE IMPRESE COMMERCIALI	0	1.000	0
6 RIORDINO INTERVENTI NEL SETTORE TURISTICO	3.000	0	0
7 FONDO PER LE PROGETTAZIONI	8.500	0	0
8 INTERVENTI A FAVORE DELLE IMPRESE NELLE ZONE MONTANE DELLA PROVINCIA DI TREVISO E BELLUNO AI SENSI DELLA LEGGE N. 19/91 *	(** ) 25.000	15.000	10.000
<b>TOTALE</b>	<b>59.500</b>	<b>17.000</b>	<b>10.000</b>

(\*) Spese di investimento finanziate da assegnazioni statali e iscritte al capitolo 80251 (fondo globale)

(\*\*) Di cui 10.000 milioni di reiscrizione in c/avanzo

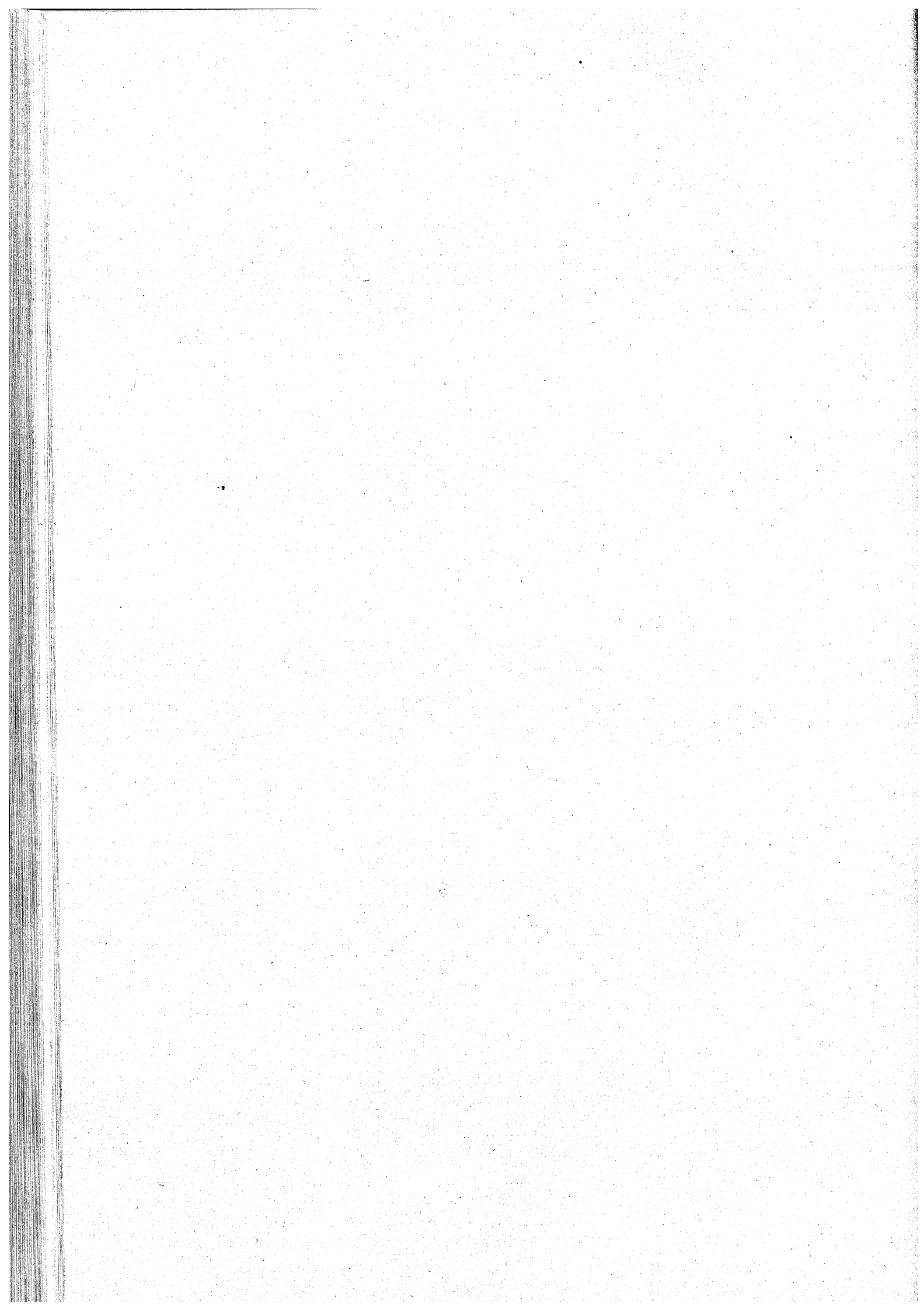

**Tabella n. 5**  
**Quadro dimostrativo del ricorso al credito**

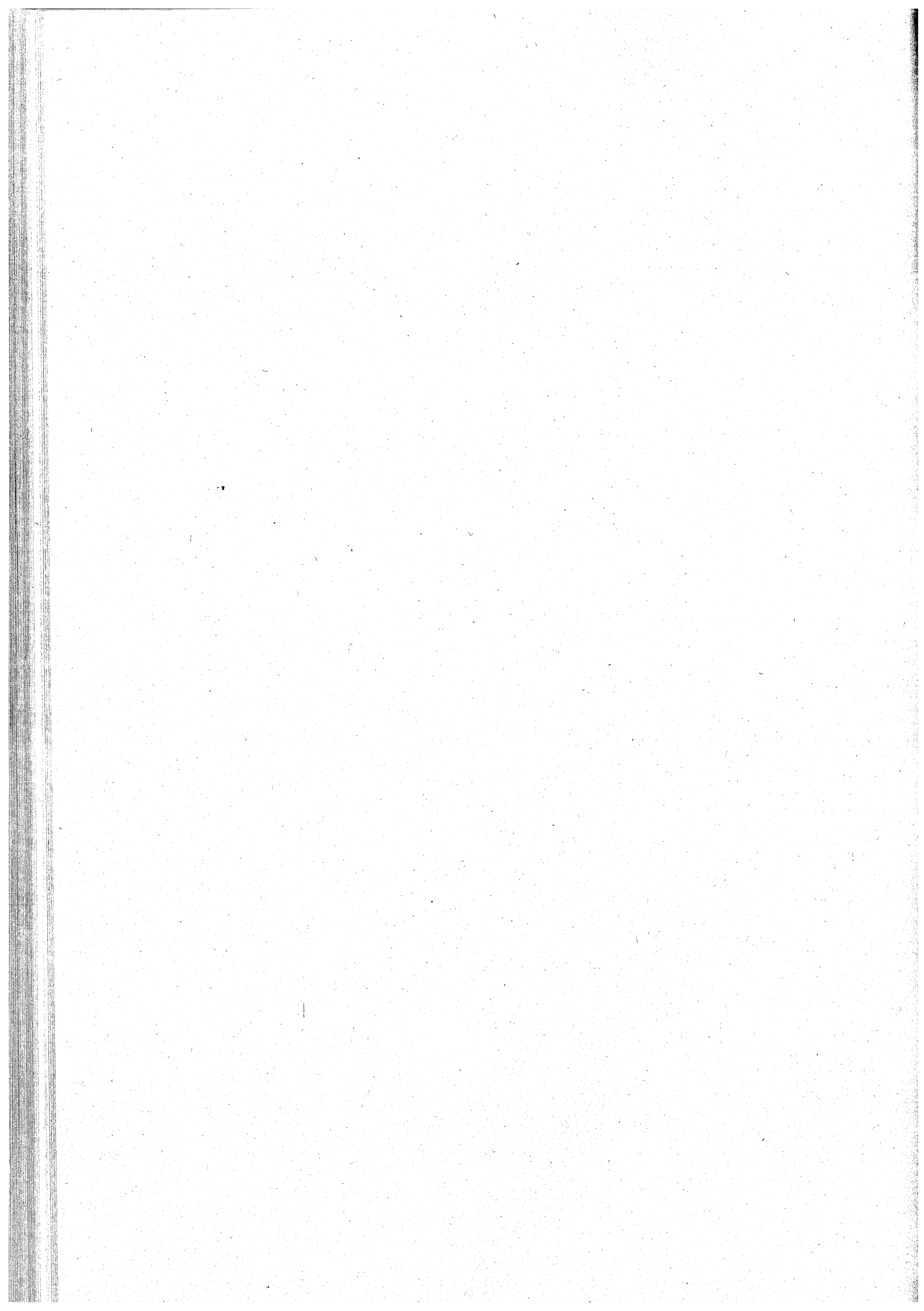

## QUADRO DIMOSTRATIVO DEL RISPETTO DEL VINCOLO DEL RICORSO AL CREDITO

(in milioni di lire)

CAPITOLO	DESCRIZIONE	IMPORTI
3110	INTERVENTI NEI TERRITORI CLASSIFICATI MONTANI E COLLINARI (ART. 17 L.R. 3.7.1992, N. 19)	3.000
5112	SPESE PER ACQUISTO, FUNZIONAMENTO, MANUTENZIONE E INSTALLAZIONE DI STRUMENTI ED ATTREZZATURE SCIENTIFICHE PER INDAGINI E CONTROLLI PER IL SERVIZIO GEOLOGICO ED ATTIVITA' ESTRATTIVE	50
7800	SPESE PER LA FORMAZIONE DELLA CARTA TECNICA E DELLA CARTOGRAFIA GEOLOGICA REGIONALE (L.R. 16.7.1976, N. 28)	2.500
10040	PRONTO INTERVENTO DI CUI ALL'ART. 70 DEL R.D. 25.5.1895, N. 350 (L.R. 6.11.1984, N. 54)	1.000
10046	CONTRIBUTI A CONSORZI DI BONIFICA PER INTERVENTI DI NATURA URGENTE E INDIFFERIBILE NEL SETTORE DELLA BONIFICA AI FINI DELLA DIFESA E TUTELA DEL TERRITORIO (ART. 3 LR 2.4.85, N. 30)	4.000
11052	CONTRIBUTI PER ATTIVITA' AGRITURISTICHE - SOMMA FINANZIATA CON LEGGE N. 201/91 (L.R. 15.7.1986, N. 31)	500
11120	PROVVEDIMENTI PER FAVORIRE L'ACCESSO A FINANZIAMENTI DI RETTI AD ATTUARE INTERVENTI INTEGRATI NEL SETTORE PRIMARIO E A SOSTENERE L'AUTOFINANZIAMENTO DELLA COOPERAZIONE AGRICOLA (L.R. 17.12.1985, N. 65)	5.000
11498	INTERVENTI REGIONALI PER LA COOPERAZIONE AGRICOLA E AGROALIMENTARE AI SENSI DELL'ART. 5 DELLA L.R. 6.9.1991, N. 27	10.000
11509	CONTRIBUTI IN CONTO CAPITALE E/O IN CONTO INTERESSI SU PRESTITI PER ANTICIPAZIONE AI SOCI CONFERENTI DA PARTE DI ORGANISMI ASSOCIATIVI - SOMMA FINANZIATA CON ASSEGNAZIONE STATALE DI CUI ALLA L. 752/86 (ART. 50-V E VCOMMA L.R. 31.10.80, N. 88)	4.000
11540	CONTRIBUTI IN CONTO CAPITALE PER LE STRUTTURE PER LA VALORIZZAZIONE E LA DIFESA DELLE PRODUZIONI AGRICOLE E ZOOTECNICHE E PER PROVVIDENZE INTEGRATIVE NEL CONCORSO FEOGA DI CUI AGLI ARTT. 29 E 30 L.R. 31.10.1980, N. 88	5.000
11556	CONTRIBUTI IN CONTO CAPITALE PER LA DIFESA ATTIVA DELLE COLTURE ARBOREE DI PREGIO (L.R. 31.10.1980, N. 88)	1.500
12564	INTERVENTI PER L'IGIENE ED IL MIGLIORAMENTO QUALITATIVO DEL LATTE (ART. 38 L.R. 88/80)	1.400
13032	INTERVENTI PER LA DIFESA IDROGEOLOGICA (ARTT. 8, 9, 10, 19 E 20 LETT. A) L.R. 13.9.1978 N. 52 E L.R. 20.3.1981, N. 8)	11.000
13052	SPESE PER LA PRODUZIONE DI MATERIALE FORESTALE (ARTT. 28 E 29 L.R. 13.9.1978, N. 52 E L.R. 20.03.1981, N. 8)	1.000
13076	PROVVEDIMENTI PER LA PREVENZIONE E L'ESTINZIONE DEGLI INCENDI BOSCHIVI (L.R. 13.9.1978, N. 52, L.R. 20.3.1981, N. 8 E 24.1.1992, N. 6)	1.000
14230	CONTRIBUTI PER IL MIGLIORAMENTO DELLA PRODUZIONE FORAGGERA DEI PASCOLI MONTANI NONCHE PER LE OPERE DI INFRASTRUTTURE AL SERVIZIO DEGLI STESSI (ART. 25 L.R. 52/78)	500
14820	CONCESSIONE DELL'INDENNITA' COMPENSATIVA AD IMPRENDITORI AGRICOLI DI CUI AL REG. TO CEE N. 268/1975 (ART. 19 L. 4.6.84, N. 194)	10.000
20006	INTERVENTI PER LO SVILUPPO ECONOMICO E SOCIALE DEL VENETO ORIENTALE (L.R. 22.6.1993, N. 16)	3.000
20008	SPESE PER LA PARTECIPAZIONE AL CAPITALE DELLA SPECIALE SEZIONE AUTONOMA DELLA S.P.A. FIN. EST. AI SENSI DELL'ART. 2 DELLA LEGGE 9.1.1991, N. 19 (L.R. 30.12.1991, N. 38)	500

QUADRO DIMOSTRATIVO DEL RISPETTO DEL VINCOLO DEL RICORSO AL CREDITO

(in milioni di lire)

CAPITOLO	DESCRIZIONE	IMPORTI
20008	SPESE PER LA PARTECIPAZIONE AL CAPITALE DELLA SPECIALE SEZIONE AUTONOMA DELLA S.P.A. FIN. EST. AI SENSI DELL'ART. 2 DELLA LEGGE 9.1.1991, N. 19 (L.R. 30.12.1991, N. 38)	500
21016	FINANZIAMENTI AGEVOLATI ALLE IMPRESE ARTIGIANE	15.000
21018	INTERVENTI REGIONALI PER LO SVILUPPO DI INSEDIAMENTI ARTIGIANI (L.R. 22.6.1993, N. 18)	3.500
21420	CONTRIBUTI PER SVILUPPO DEI CONSORZI FIDI TRA I TITOLARI DI PICCOLE IMPRESE (L.R. 20.3.1980, N.19)	5.000
32012	INTERVENTI REGIONALI IN CONTO CAPITALE A FAVORE DELLE PICCOLE E MEDIE IMPRESE COMMERCIALI E DEI SERVIZI. (L.R. 29/92)	4.500
45280	CONTRIBUTI IN CONTO CAPITALE PER L'ADEGUAMENTO DELLA VIABILITA' STATALE, AL FINE DI MIGLIORARE LA MOBILITA' E LA SICUREZZA DEL SISTEMA DEI TRASPORTI REGIONALI (ART. 3-COMMA 1, LETT. a),b),c),h),i)- ART. 7 E ART. 16 - COMMA 2 - LETT. a) DELLA L.R. 30.12.1991, N.39	35.000
45282	CONTRIBUTI IN CONTO CAPITALE A FAVORE DELLE AMMINISTRAZIONI PROVINCIALI E COMUNALI PER L'ADEGUAMENTO DELLA VIABILITA' COMUNALE E PROVINCIALE, AL FINE DI MIGLIORARE LA MOBILITA' E LA SICUREZZA DEL SISTEMA DEI TRASPORTI REGIONALI (ARTT. 8, 9 E 16 LETT. B) E C) DELLA L.R. 30.12.1991, N.39	19.000
50036	INTERVENTI REGIONALI PER LA SISTEMAZIONE E L'ADEGUAMENTO DI IMPIANTI DI POTABILIZZAZIONE E PER L'APPROVVIGIONAMENTO IDROPOTABILE (L.R. 16.8.1984, N. 42)	10.000
50254	ATTUAZIONE DEI PROGRAMMI DI RILEVAMENTO PER LA DETERMINAZIONE DELLE CARATTERISTICHE QUALITATIVE DELL'ARIA E DEI CORPI IDRICI, ACQUISIZIONE E MANUTENZIONE DEI DISPOSITIVI DI CONTROLLO-ELABORAZIONE DATI RIGUARDANTI LA TUTELA DELLE ACQUE E LA PREVENZIONE DELL'INQUINAMENTO DELL'ARIA (L.R. 16.4.1985, N. 33)	600
50256	PRONTO INTERVENTO PER FENOMENI OCCASIONALI DI INQUINAMENTO (L.R. 16.4.1985, N.33)	500
50610	INTERVENTI IN MATERIA DI ACQUEDOTTI PER USO IDROPOTABILE- CONCESSIONE DI CONTRIBUTI ALLE COMUNITA' MONTANE AI SENSI DELLA L.R. 6.6.1983, N.29 -INTERVENTI STRAORDINARI 24/D, 25/D,26/D, 27/D E 28/D (ART. 10 LETT. I L.R. 6.9.1983, N.48)	2.000
52004	INTERVENTI PER LA SISTEMAZIONE ED IL RISTABILIMENTO DELLE OPERE IDRAULICHE DI COMPETENZA REGIONALE (L.R. 8.5.1980, N.52)	4.000
53010	INTERVENTI REGIONALI DI PREVENZIONE E SOCCORSO PER CALAMITA' NATURALI (LL.RR. 9.1.1975, N.1 E L.R. 23.8.1979, N.58)	4.000
53018	CONTRIBUTO STRAORDINARIO AL COMUNE DI BARDOLINO PER LA REALIZZAZIONE DI UN DISTACCAMENTO DEI VIGILI DEL FUOCO	400
53042	CONTRIBUTO IN CONTO CAPITALE AL COMUNE DI CHIOGGIA PER IL RIPRISTINO DEI PENNELLI STAGIONALI ALLE FOCI DEI FIUMI ADIGE E BRENTA (L.R. 24.1.1992, N. 7)	500

## QUADRO DIMOSTRATIVO DEL RISPETTO DEL VINCOLO DEL RICORSO AL CREDITO

(in milioni di lire)

CAPITOLO	DESCRIZIONE	IMPORTI
60302	CONTRIBUTI ANNUALI ALLE UU.SS.LL. PER COSTRUZIONE DI CANILI E PER ALTRE SPESE INERENTI LA GESTIONE DEL SERVIZIO ANTIRABIBICO MULTIZONALE (ART.2 PUNTO B) L.R.28.01.1985, N.12)	300
61034	COSTRUZIONE EDIFICI E ACQUISTO ATTREZZATURE PER SERVIZI RESIDENZIALI AGLI ANZIANI	150
61060	CONTRIBUTI PER L'ELIMINAZIONE DELLE BARRIERE ARCHITETTONICHE(L.R. 30.4.1985, N. 45)	2.000
61070	INTERVENTI REGIONALI PER LA REALIZZAZIONE E RIQUALIFICAZIONE DI STRUTTURE EDUCATIVO ASSISTENZIALI (L.R. 18.12.86, N.51)	2.500
70180	CONTRIBUTI A COMUNI, LORO CONSORZI E COMUNITA' MONTANE PER LA REALIZZAZIONE, MANUTENZIONE E GESTIONE DI AREE DESTINATE A CAMPI DI SOSTA ATTREZZATI PER NOMADI ROM E SINTI (L.R. 22.12.1989, N. 54)	200
71020	CONTRIBUTI A COMUNI ED ISTITUZIONI PUBBLICHE E PRIVATE PER L'ADATTAMENTO ED IL RIATTAMENTO DI EDIFICI PER SCUOLE MATERNE, ELEMENTARI E MEDIE (L.R.5.3.1985, N.20)	1.000
71206	CONTRIBUTI AGLI E.S.U. PER SPESE DI INVESTIMENTO (ART. 40 L.R. 22.10.1982, N. 50)	6.000
72042	AMMODERNAMENTO E POTENZIAMENTO CENTRI DI FORMAZIONE PROFESSIONALE (L.R. 30.1.1990, N.10)	2.500
72080	INTERVENTI URGENTI PER LE AZIENDE IN CRISI AI SENSI ART. 24 L.R. 10/90	500
80230	1 INTERVENTI REGIONALI PER LO SVILUPPO DELL'AGRICOLTURA IN MONTAGNA	10.000
80230	3 CONSOLIDAMENTO DELLE IMPRESE INDUSTRIALI E DELLE PICCOLE E MEDIE IMPRESE INDUSTRIALI	10.000
80230	7 FONDO PER LE PROGETTAZIONI	8.500
84664	ANTICIPAZIONE REGIONALE DEL COFINANZIAMENTO REGIONALE SUL PROGETTO "ENVIREG"	7.000
	<b>TOTALE</b>	<b>219.600</b>
	<b>ENTRATA MUTUI(CAP.9610/ENTRATA)</b>	<b>219.600</b>



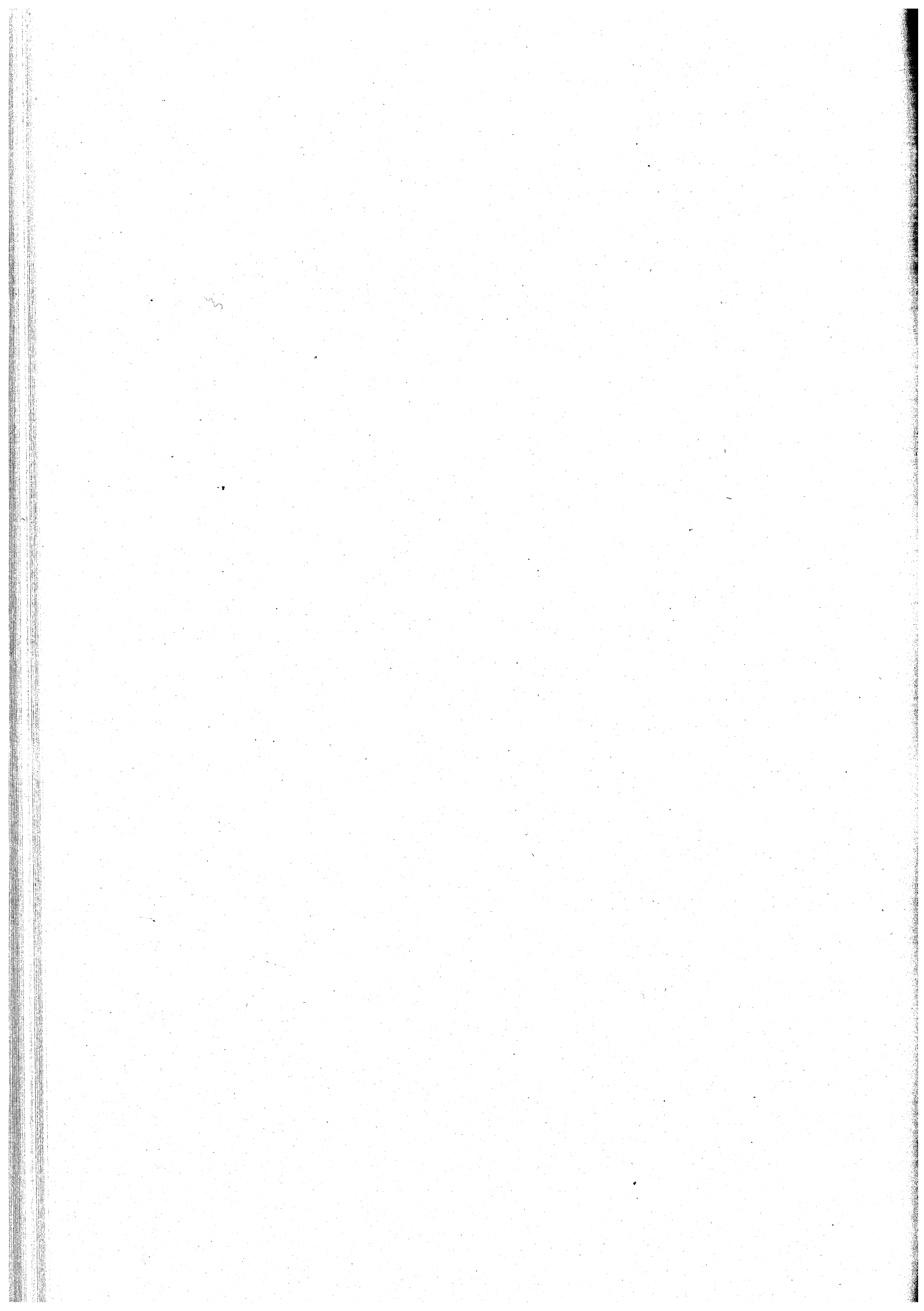

**Elenco n. 1**  
**Spese obbligatorie e d'ordine**



SPESE OBBLIGATORIE D'ORDINE ISCRITTE NELLO STATO DI PREVISIONE DELLA  
SPESA AI SENSI DELL'ART. 16 DELLA L. R. 9-12-1977, N. 72 MODIFICATA CON  
L. R. 7-1-1982, N. 43.

- CAP. 000010 SPESE PER LE INDENNITA' DI CARICA E DI MISSIONE SPETTANTI  
AI COMPONENTI DEL CONSIGLIO REGIONALE (LL.RR.21.1.1972, N.6,  
25.1.1973, N.6 E SUCCESSIVE MODIFICAZIONI)
- CAP. 000030 PROVVIDENZE E CONTRIBUTI PER IL FUNZIONAMENTO DEI GRUPPI  
CONSILIARI (L.R.27.11.1984 N. 56)
- CAP. 000050 SPESE POSTALI, TELEFONICHE, DI CANCELLERIA, DI RESOCONTAZIONE  
DI STAMPA, DI DOCUMENTAZIONE, BIBLIOTECA, ED IN GENERE DI E-  
CONOMATO, SPESE PER ATTREZZATURE ED ARREDAMENTO
- CAP. 000060 SPESE PER IL PERSONALE ADDETTO AL CONSIGLIO REGIONALE
- CAP. 001010 INDENNITA' E RIMBORSO SPESE DI VIAGGIO AI COMPONENTI IL CO  
MITATO E LE SEZIONI DI CONTROLLO (L.R. 28.6.1974, N.35)
- CAP. 002100 INDENNITA' AL PRESIDENTE E AI MEMBRI DELLA GIUNTA REGIONALE  
(L.R. 21.1.1972, N. 6)
- CAP. 002110 INDENNITA' DI TRASFERTA E RIMBORSO SPESE PER LA PARTECIPA  
ZIONE ALLE ATTIVITA' DI ISTITUTO DEI MEMBRI DELLA GIUNTA RE  
GIONALE (LL.RR. 21.1.1972, N.6; 25.1.1973, N.6 E SUCCESSIVE MO  
DIFICAZIONI)
- CAP. 002130 SPESE DI OSPITALITA', DI RAPPRESENTANZA, RICEVIMENTI ECC. PER  
ESIGENZE DI INTERESSE DELLA REGIONE NONCHE' PER LO SVOLGI  
MENTO DELLE SEDUTE DI GIUNTA
- CAP. 003002 SPESE PER IL FUNZIONAMENTO DI CONSIGLI, COMITATI, COLLEGI E  
COMMISSIONI, COMPRESI I GETTONI DI PRESENZA, LE INDENNITA'  
DI MISSIONE ED I RIMBORSI SPESE (ART. 187 L.R. N. 12/1991)
- CAP. 003210 SPESE PER L'INIZIATIVA POPOLARE PER LE LEGGI ED I REGOLAMEN  
TI REGIONALI, SU REFERENDUM CONSULTIVI REGIONALI (L.R. 24.  
12.1992, N. 25)
- CAP. 003390 FONDO REGIONALE DI SOLIDARIETA' PER INTERVENTI A FAVORE  
DEI DANNEGGIATI DA AZIONI TERRORISTICHE ( L.R.26.5.1980, N.  
67 )

- CAP. 005010 STIPENDI ED ASSEGNI AL PERSONALE ED ONERI RELATIVI (L.R. 10.6.1991, N.12)
- CAP. 005012 FONDO PER IL MIGLIORAMENTO DELL'EFFICIENZA DEI SERVIZI (L.R. 10.6.1991, N. 12 ART.116- 117)
- CAP. 005016 INDENNITA' DI MISSIONE E RIMBORSO SPESE DI VIAGGIO AL PERSONALE DIPENDENTE (L.R. 10.6. 1991, N. 12)
- CAP. 005018 LIQUIDAZIONE DEL PREMIO DI FINE SERVIZIO AL PERSONALE DIPENDENTE COLLOCATO A RIPOSO (L.R. 10.6.1991, N. 12)
- CAP. 005030 SPESE PER DIVISE AL PERSONALE
- CAP. 005040 SPESE GESTIONE SERVIZIO MENSA E PER ACQUISTO "TICKET RESTAURANT" PER I DIPENDENTI DELLA REGIONE (L.R. 10.6.1991 N.12 ARTT. 160, 161)
- CAP. 005100 SPESE PER L'AFFITTO DEI LOCALI DEGLI UFFICI E SERVIZI DELLA GIUNTA REGIONALE
- CAP. 005108 SPESE PER ELEZIONI AMMINISTRATIVE
- CAP. 005120 SPESE EDITORIALI E COMMERCIALI RELATIVE ALLA REDAZIONE, STAMPA E COMMERCIALIZZAZIONE DEL BOLLETTINO UFFICIALE DELLA REGIONE (L.R. 8.5.1989, N. 14)
- CAP. 005126 SPESE IL RISCALDAMENTO, L'ILLUMINAZIONE E L'APPROVVIGIONAMENTO IDRICO DEGLI UFFICI DELLA GIUNTA REGIONALE
- CAP. 005130 SPESE PER NOLEGGIO, MANUTENZIONE DI IMPIANTI TELEFONICI, NON CHE' PER CANONI PER LA TRASMISSIONE DI DATI E PER CANONI DI CONVERSAZIONE
- CAP. 005132 SPESE POSTALI E TELEGRAFICHE
- CAP. 005150 SPESE FUNZIONAMENTO UFFICI PERIFERICI
- CAP. 005160 SPESE PER L'ACQUISTO DI MATERIALE DI CANCELLERIA PER LA STAMPA DI ATTI E DOCUMENTI ED ALTRO MATERIALE D'UFFICIO
- CAP. 005172 SPESE PER ACQUISTO CARBURANTE E MANUTENZIONE AUTOMEZZI E NATANTI

- CAP. 005174 SPESE PER ASSICURAZIONI DIVERSE (R.C., FURTO, INCENDIO, ECC.)
- CAP. 005178 SPESE DI TRASPORTO, TRASLOCHI E FACCHINAGGIO
- CAP. 005180 SPESE PER ATTIVITA' A DIFESA DELLA REGIONE ED ISTITUZIONALI DI INERENZA LEGALE
- CAP. 005190 SPESE CONTRATTUALI ED ONERI DIVERSI A CARICO DELLA REGIONE
- CAP. 005200 IMPOSTE, TASSE E CONTRIBUTI
- CAP. 005210 SPESE PER L'ACCERTAMENTO E LA RISCOSSIONE DEI TRIBUTI
- CAP. 005230 SGRAVI E RIMBORSI DI QUOTE INDEBITE ED INESIGIBILI DI IMPOSTE ERARIALI ECC.
- CAP. 005240 RESTITUZIONE DI SOMME INDEBITAMENTE RISCOSSE DALLA REGIONE
- CAP. 043020 SPESE RELATIVE A LAVORI IN CONSEGUENZA DI VIOLAZIONE DI NORME DI PIANI REGOLATORI E DEI REGOLAMENTI EDILIZI
- CAP. 045760 CONTRIBUTO ALLE AZIENDE O AI CONSORZI DI BACINO ESERCENTI SERVIZI PUBBLICI DI LINEA DI COMPETENZA REGIONALE PER L'ADEGUAMENTO DEL FONDO DI BUONUSCITA AL PERSONALE DIPENDENTE (ART. 51 L.R. 8.5.1985, N.54)
- CAP. 060208 FUNZIONAMENTO COMMISSIONI SANITARIE (ART 6 L.R. 14.11.1980, N. 89)
- CAP. 072060 STIPENDI, ASSEGNI ED ONERI RELATIVI AL PERSONALE DEI CENTRI DI FORMAZIONE PROFESSIONALE DELLA REGIONE, NONCHE' SPESE PER INDENNITA' DI MISSIONE, RIMBORSO SPESE DI VIAGGIO E LAVORO STRAORDINARIO ( L.R. 10.6. 1991, N. 12)
- CAP. 072070 ONERI ASSICURATIVI PER APPRENDISTI ARTIGIANI RELATIVI AL L'ANNO 1988 E PRECEDENTI - 1' QUOTA - (ART. 8 D.L. 9.10.1989 N. 338 CONVERTITO NELLA LEGGE 7.12.1989, N. 389)
- CAP. 084000 FONDO SPECIALE PER LA RIASSEGNAZIONE DI RESIDUI PERENTI DELLE SPESE CORRENTI
- CAP. 084100 FONDO SPECIALE PER LA RIASSEGNAZIONE DI RESIDUI PERENTI DELLE SPESE IN CONTO CAPITALE

CAP. 085100 INTERESSI PASSIVI SU ANTICIPAZIONI DI TESORERIA

CAP. 088030 FONDO REGIONALE DI GARANZIA PER LA CONCESSIONE DI FIDEJUS  
SIONI SU OPERAZIONI DI CREDITO (L.R. 10.9.1982, N. 48-ART.  
25

**ELENCO 2: REISCRIZIONI IN CONTO AVANZO**

CAPITOLI	IMPORTI
3105	2.770.000.000
11539	3.250.000.000
11841	1.052.232.104
30025	300.000.000
43003	120.000.000
43005	1.600.000.000
45769	314.417.771
45773	37.111.683.914
45775	25.948.330.500
45777	2.749.870.250
45781	24.514.000.000
50141	2.999.000.000
50143	5.700.000.000
50165	16.000.000.000
50215	211.547.000
50245	6.630.000.000
50511	130.902.400.000
50515	2.500.000.000
51201	2.800.000.000
51205	7.100.000.000
53025	33.160.001.112
60025	50.000.000.000
60027	30.000.000.000
61065	3.026.000.000
61452	2.000.000.000
80251	10.000.000.000

CAPITOLI	IMPORTI
84605	4.985.000.000
84610	24.440.539.000
84615	28.836.000.000
84617	241.000.000
84618	129.000.000
84620	37.162.500.000
84625	4.923.000.000
84626	1.842.000.000
84630	145.000.000
84635	1.000.000
84640	55.000.000
84642	294.000.000
84646	524.000.000
84650	13.157.000.000
84655	12.182.000.000
84660	1.056.000.000
84663	7.904.000.000
84664	2.800.000.000
84665	6.080.000.000
84671	1.873.000.000
84673	1.594.000.000
84676	621.000.000
84677	758.000.000
<b>Totale da reiscrivere</b>	<b>554.362.521.651</b>



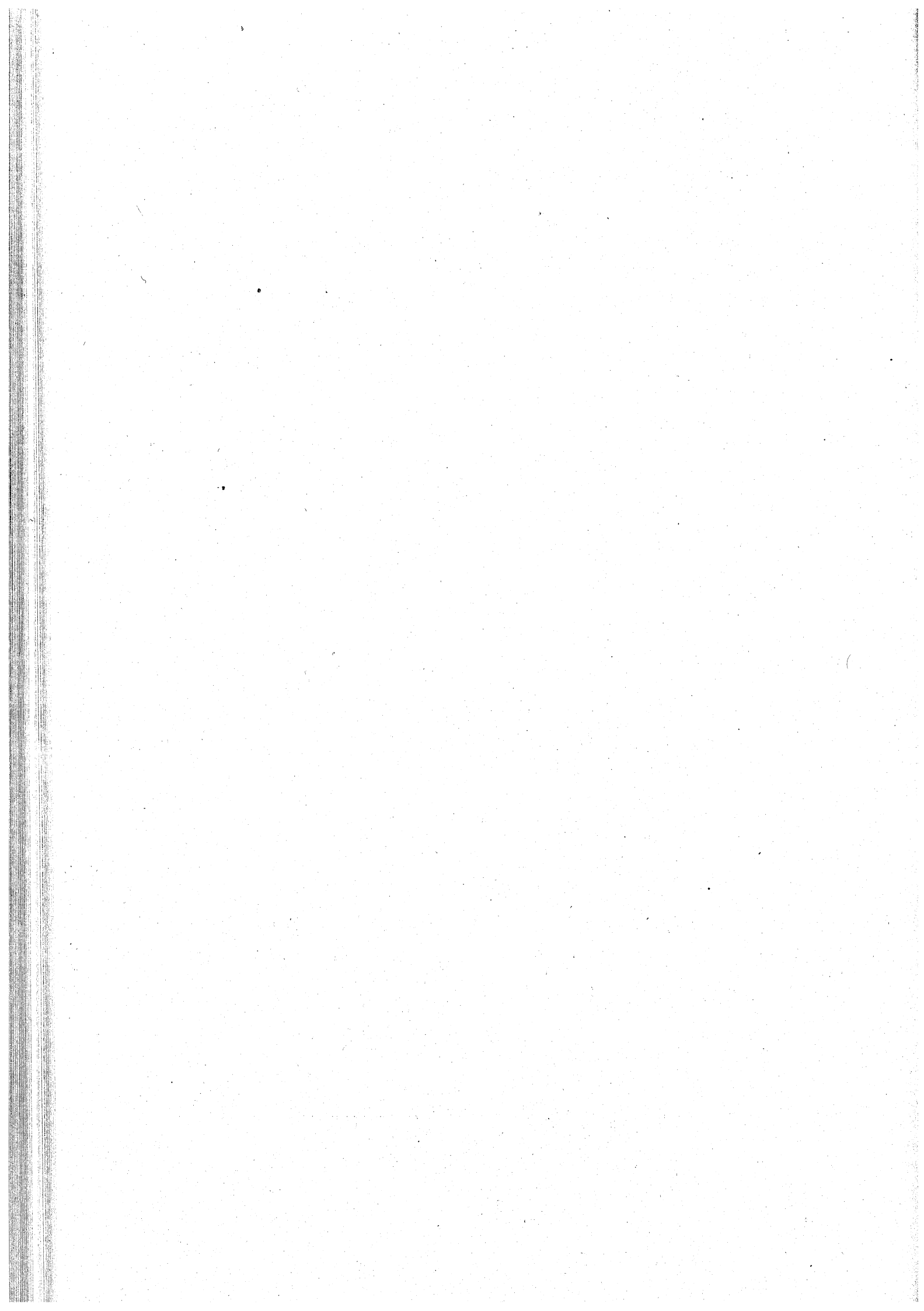

**Elenco delle fidejussioni  
rilasciate dalla Regione**

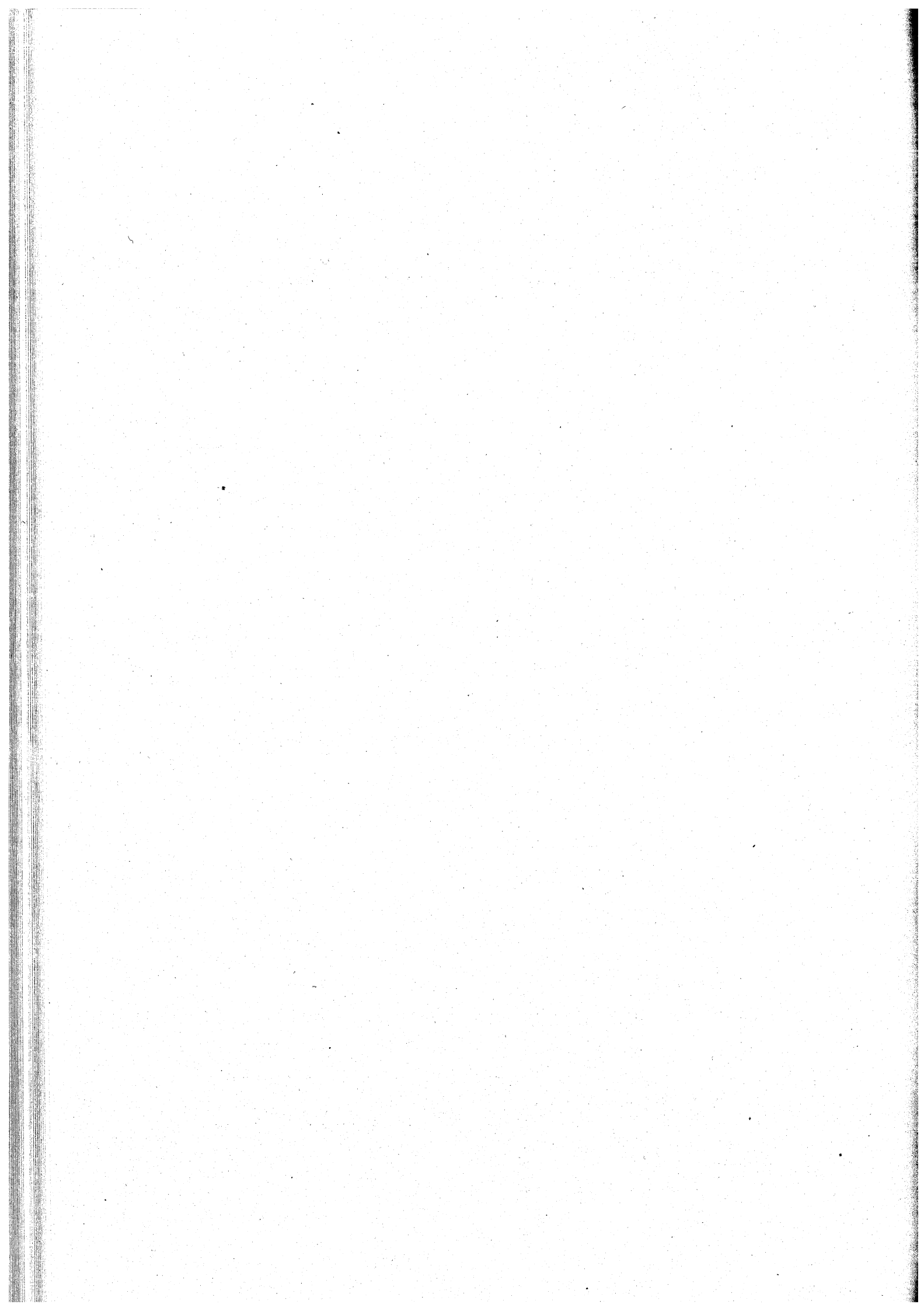

## Agricoltura: fonte E.S.A.V.

N.	ENTE MUTUATARIO	ISTITUTO MUTUANTE	NATURA FIN.	IMPORTO	QUOTA GARANTITA CON FIDEJUSSIONE ELLA REGIONE
1	Stalla sociale di S.Biagio Legnaro (PD)	B.M.L. SAC	mutuo	244.100.000	122.050.000
2	Stalla sociale Atestina -Lozzo Atestino	Centro Banca (MI)	mutuo	215.000.000	172.000.000
3	Cooperativa Frutta Castelbaldo (PD)	Centro Banca (MI)	mutuo	315.750.000	252.600.000
4	Stalla sociale di Crespino (RO)	Federale CR (VE)	mutuo	532.300.000	266.150.000
		Miglior Consorzio-Roma	mutuo	222.642.000	178.113.600
5	Stalla sociale di Faller Faller di Sovramonte (BL)	C.F.V. Verona	mutuo	72.750.000	58.200.000
6	Latteria sociale Coop. di Selva e Giavera del Montello - Selva di Volpago (TV)	Centro Banca (MI)	mutuo	556.769.000	445.415.000
7	Latteria sociale Pedemontana del Grappa - Cavaso del Tomba (TV)	Centro Banca (MI)	mutuo	890.425.000	712.340.000
8	Cooperativa Cunicola "Bellona" Montebel- luna (TV)	Centro Banca (MI)	mutuo	586.250.000	469.000.000
9	Latteria S.Fosca - Selva di Cadore (BL)	ICFV (Verona)	mutuo	214.725.000	171.780.000
10	Associazione Produttori Ortofrutticoli Serenissima - Chioggia (VE)	Centro Banca (MI)	mutuo	1.537.500.000	1.230.000.000
11	Cooperativa Ortofrutta Ronchesana C.A.O.R. Perzacco di Sevio (VR)	ICFV (VR)	mutuo	1.470.000.000	1.176.000.000
		Federale CR Venezia	mutuo	1.147.500.000	918.000.000
12	Cooperativa Agricola "Agrinova" Crespano del Grappa (TV)	Centro Banca (MI)	mutuo	625.500.000	522.000.000
13	Cooperativa Servizi "CO.SER" (PD)	Centro Banca (MI)	mutuo	1.275.000.000	1.020.000.000
14	Stalla sociale "La Fumanese" Cavolo di Fumane (VR)	ICFV (VR)	mutuo	1.750.000.000	1.40.000.000
15	Cooperativa Agricola Veronese Caselle di Sommacampagna (VR)	Centro Banca (MI)	mutuo	548.600.000	439.040.000
16	Latteria sociale Turnaria di Tarzo e Revine (TV)	Centro Banca (MI)	mutuo	39.697.000	31.757.600
17	Cantina sociale Colli del Soligo Solighetto di Pieve di Soligo (TV)	Centro Banca (MI)	mutuo	634.500.000	507.600.000
18	Cooperativa Agricola S. Pio X Vedelago (TV)	Centro Banca (MI)	mutuo	534.101.000	427.280.800
19	Distilleria delle cantine sociali venete - Ponte di Piave (TV)	Federale CR (VE)	mutuo	620.800.000	496.640.000
20	Stalla sociale di Camponogara Premea di Camponogara (VE)	BNL SACF	mutuo	286.533.000	143.266.500
21	CO.RE.200 Consorzio Regionale Zootecnico e Lattiero Caseario (Aziende partecipanti Piano Carni Nord Est L. 27/1991 e ss.)		mutuo p. es.	40.000.000.000	40.000.000.000
22	Latteria cooperativa Soligo - Soligo (TV) (Mutui ex Trevenlat)	BNL	mutuo	2.047.794.000	1.638.235.200
23	Acriatica - Adria (RO)	ICFV (VR)	mutuo	570.000.000	456.000.000

24	Cooperativa Ortofrutticola dell'Adige Lusia (RO)	ICCREA	mutuo	654.000.000	532.200.000
		MELIOR CONSORZIO (Roma)	mutuo	729.093.000	583.274.000
25	Cooperativa Agricola A.C.L.I. Lonigo (VI)	Centro Banca (MI)	mutuo	207.000.000	165.600.000
26	Consorzio Regionale Ortofrutticolo tra produttori-C.R.O.P. Montagnana (PD)	Federale CR (VE)	mutuo	158.000.000	126.400.000
27	Associazione Produttori Ortofrutticoli IV Zona - Verona	ICFV (VR)	mutuo	453.047.000	362.437.600
28	CO.N.C.A.I. - Consorzio Nazionale Coope rative Agro Industriali Cereali (Ferrara)	MELIOR CONSORZIO (Roma)	mutuo	84.702.000	67.761.600
29	Consorzio Zootecnico Bellunese CO.BEL.ZOO - Trichiana (BL)	Centro Banca (MI)	mutuo	1.500.000.000	1.020.000.000
30	Cooperativa Agricola SOPIAN - S. Martino di Chies d'Alpago (BL)	ICFV (VR)	mutuo	120.000.000	96.000.000
31	Cooperativa Agricola La Rocca Pia Sant'Anna d'Alfaedo (VR)	MELIOR CONSORZIO (Roma)	mutuo	1.900.000.000	1.526.000.000
32	CO.VE.COS. - Castelfranco Veneto (TV)	Centro Banca (MI)	mutuo	1.318.000.000	1.054.400.000
33	Caseificio Sociale "Casona" - Pozzoleone (VI)	Centro Banca (MI)	mutuo	602.700.000	482.160.000
34	Cooperativa Zootecnica Colognese ZO.CO Cologna Veneta (VR)	B. POP. (VR)	p. es.	319.000.000	255.200.000
35	CIAPIESSE - Cooperativa Agricola Produttori Suini - Cologna V.ta (VR)	B. POP. (VI)	p. es.	464.200.000	371.360.000
36	AGRIFORM - Sommacampagna (VR)	Federale CR (VE)	p. es.	700.000.000	560.000.000
37	CO.TRA.PO. Consorzio Ortofrutticoli Trasformati polesani Fiesso U. (RO)	Federale CR (VE)	p. es.	950.000.000	760.000.000
38	Cooperativa Ortofrutticoltori Pole- sani Stienta (RO)	Centro Banca (MI)	mutuo	351.100.000	175.550.000
39	Latteria sociale Montebello Vicentino (VI)	Centro Banca (MI)	mutuo	138.160.000	110.528.000
40	Cooperativa Agricola Funghi di S.Vito S.Vito di Altivole (TV)	Federale CR (VE)	mutuo	440.500.000	220.250.000
41	Cantina Sociale di Valdobbiadene (TV)	Centro Banca (MI)	mutuo	208.500.000	166.800.000
42	Cooperativa Tabacchi Verona	Federale CR (VE)	mutuo	4.398.000.000	3.513.400.000
43	Stalla Sociale Montegrappa L'Seren del Grappa (BL)	B.N.L. SACF	mutuo	138.900.000	6.900.000
44	Coop. Agricola Recoarese Rovaglia di Recoaro (Vicenza)	Centro Banca (MI)	mutuo	304.800.000	152.400.000
45	Stalla Sociale S.Pietro Villamarzana (RO)	Federale CR (VE)	mutuo	604.100.000	302.050.000
46	Coop. Agricola AGRINOVA -Crespano del Grappa (TV)	Centro Banca (MI)	mutuo	247.500.000	198.000.000
<b>T O T A L I</b>				<b>73.929.738.000</b>	<b>66.067.140.900</b>

## TRASPORTI

N.	ENTE MUTUATARIO	ISTITUTO MUTUANTE	N. REP.	DEL	IMPORTO MUTUO	QUOTA ANNUALE GARANTITA CON FIDEJUSSIONE DELLA REGIONE
1	A.T.V.O. - S. Donà di Piave	Ist. Credito Fondiario di Verona	39441	26.3.1979	6.050.000.000	186.825.730
2	A.T.V.O. - S. Donà di Piave	B.N.L. - Roma	59996	21.11.1979	1.309.800.000	40.447.000
3	A.T.M. - Vittorio Veneto	B.N.L. - Roma	23424	04.08.1980	536.734.000	16.574.500
4	A.T.M. - Vittorio Veneto	B.N.L. - Roma	22942	22.09.1980	133.500.000	15.827.500
5	A.T.V.O. - S. Donà di Piave	I.N.A. - Roma	62681	26.11.1980	1.200.000.000	181.183.000
6	A.T.V.O. - S. Donà di Piave	I.N.A. - Roma	62681	26.11.1980	1.134.000.000	181.227.070
7	C.T.M. - Castelfranco Veneto	B.N.L. - Roma	23865	19.01.1981	52.500.000	5.373.190
8	C.T.M. - Castelfranco Veneto	B.N.L. - Roma	23864	19.01.1981	83.266.000	2.571.284
9	Provincia di Rovigo	B.N.L. - Roma	23946	27.02.1981	427.000.000	39.098.320
10	C.T.M. Castelfranco Veneto	Comp.Ass.UNIPOL Bologna	25280	27.07.1982	190.938.792	41.575.818
11	A.T.M. - Vittorio Veneto	B.N.L. - Roma	24765	21.10.1982	174.000.000	17.910.564
12	A.C.T.T. - Treviso	C.R.M.T. - Treviso	59843	05.08.1983	327.780.000	77.001.800
13	F.T.V. - Vicenza	I.M.I. - Roma	17573	20.03.1986	2.500.000.000	770.000.000
14	C.I.M. - Castelfranco V.to	CARIPO - Milano	13455	16.06.1987	870.580.000	149.958.986
15	A.C.T.T. - Treviso	Cassa DD.PP. - Roma	40824900	29.09.1987	244.000.000	37.183.474
16	F.T.V. - Vicenza	Ist. Credito Fondiario	75328	02.12.1987	4.390.000.000	441.287.097
17	A.C.T.T. - Treviso	Cassa DD.PP. - Roma	40525008	30.09.1988	497.040.000	80.522.814
18	F.T.V. Vicenza	Effibanca Roma		12.10.1988	3.000.000.000	500.000.000
19	C.T.V.O. - S. Donà di Piave	Cassa DD.PP. - Roma			2.113.000.000	226.378.192
20	C.T.V.O. - S. Donà di Piave	Dir.Gen. Ist.Prev. - Roma			3.855.000.000	413.008.972
	TOTALE				26.479.098.000	3.423.955.241

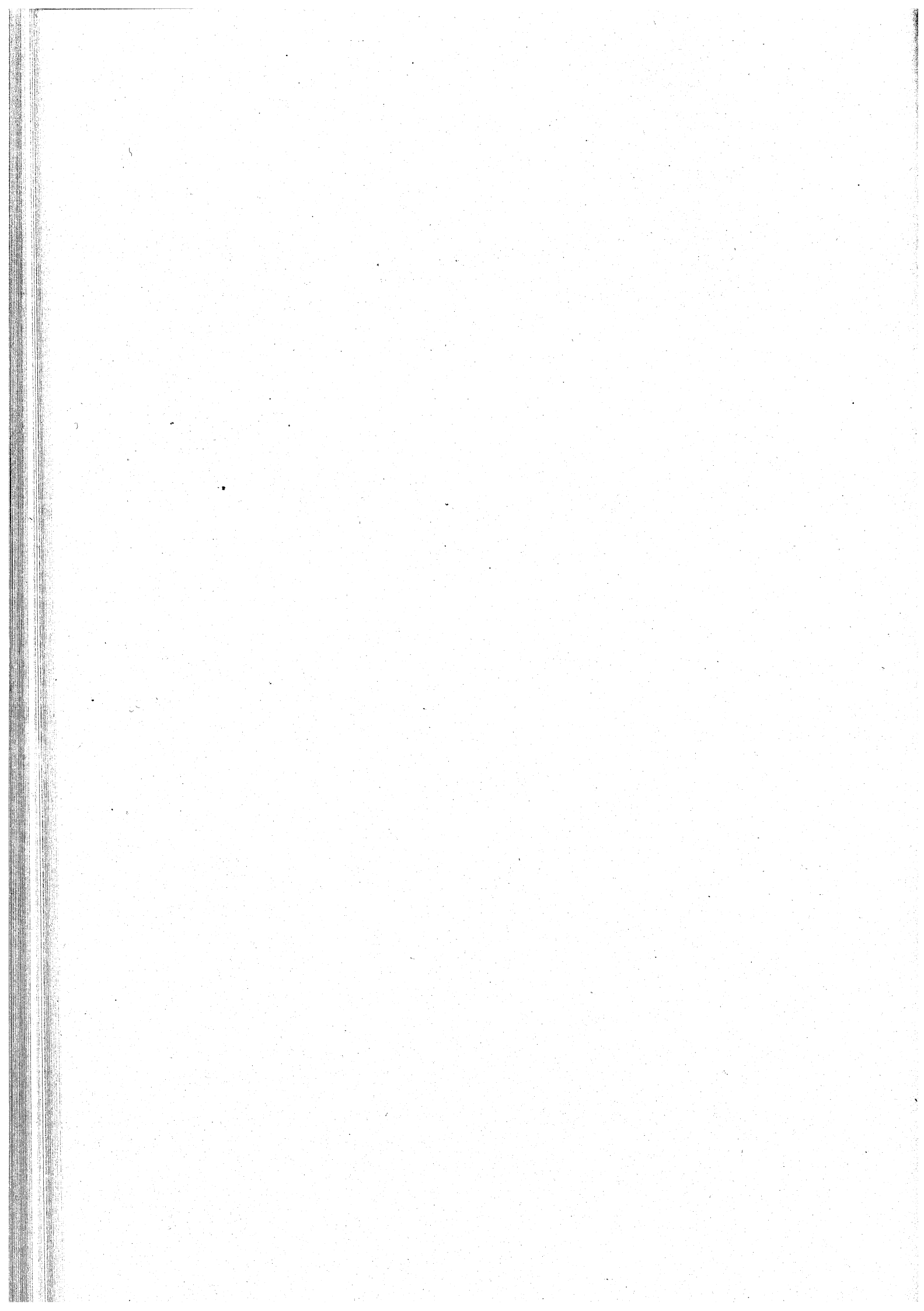

Allegato A  
Quadro dimostrativo  
della destinazione dei fondi  
assegnati dallo Stato  
sull'art. 9 della legge 281/1970  
per il finanziamento  
dei programmi regionali di sviluppo  
e sulle leggi speciali



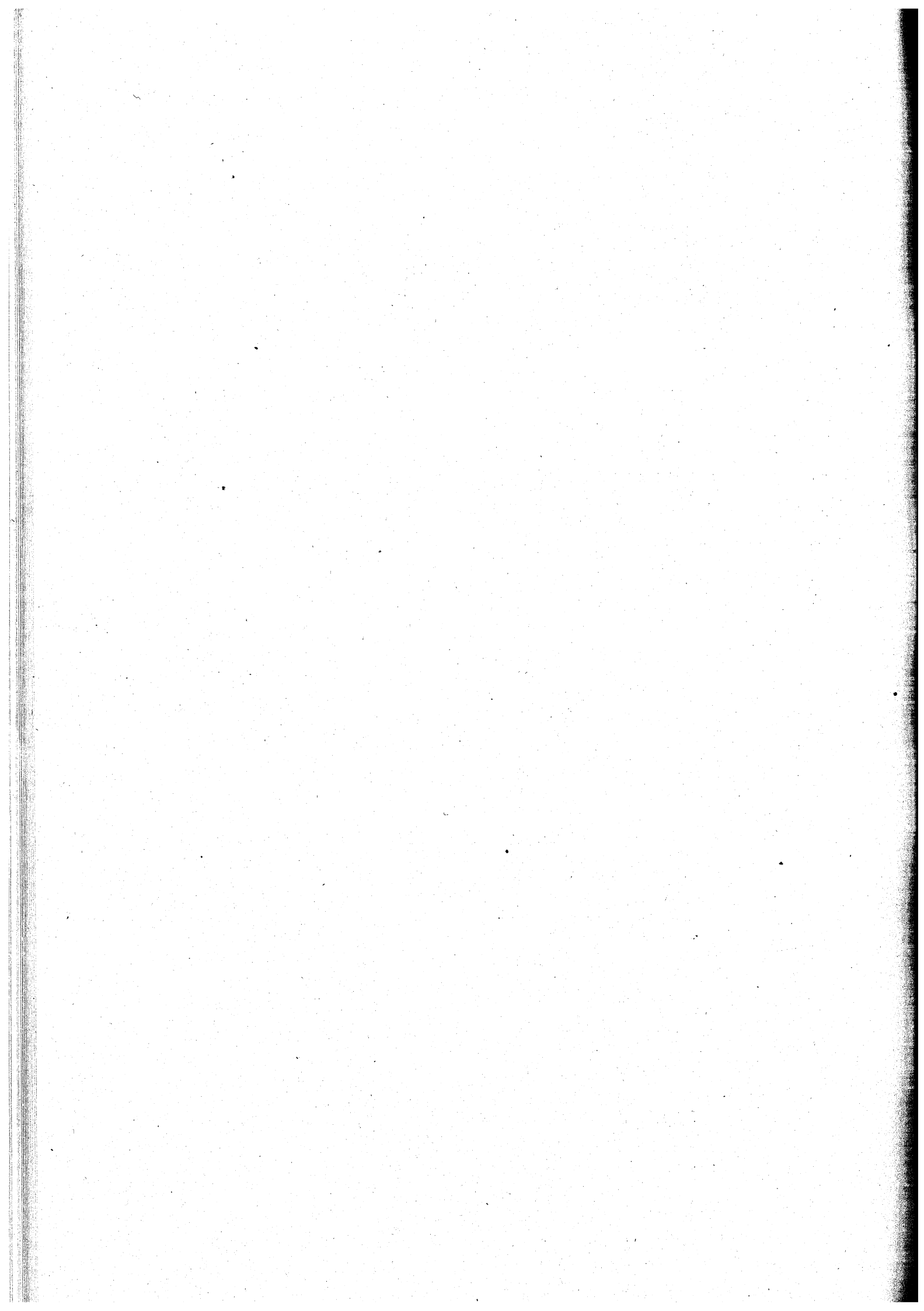

	ENTRATA		SPESA
Capitolo	Importo	Capitolo	Importo
710	54.942.895.000		
		11010	2.720.000.000
		11019	6.900.000.000
		11034	10.000.000.000
		11230	1.450.000.000
		11236	300.000.000
		11512	1.500.000.000
		11514	2.500.000.000
		11516	3.300.000.000
		11524	3.850.000.000
		12556	4.000.000.000
		14220	13.000.000
		15010	9.000.000
		15514	215.000.000
		15532	1.400.000.000
		22126	2.750.000.000
		31042	50.000.000
		31052	2.000.000.000
		40010	150.000.000
		40070	3.100.000.000
		44004	127.000.000
		45014	12.000.000
		45204	421.000.000
		45208	305.000.000
		45232	1.700.000.000
		45320	2.500.000.000
		45618	1.665.000.000
		45720	335.000.000
		45732	4.000.000.000
			57.272.000.000
711	3.458.000.000		
4520	24.000.000.000		
4530	1.000.000.000		
	28.458.000.000	60019	27.458.000.000
		60081	1.000.000.000
			28.458.000.000
812	3.000.000.000	11811	3.000.000.000
816	300.000.000	14815	300.000.000

ENTRATA		SPESA	
Capitolo	Importo	Capitolo	Importo
822	1.390.000.000	11031	1.390.000.000
825	47.944.000.000		
827	1.500.000.000		
	49.444.000.000		
		11029	2.874.000.000
		11033	2.200.000.000
		11051	200.000.000
		11121	3.000.000.000
		11495	200.000.000
		11499	10.000.000.000
		11505	1.900.000.000
		11511	5.000.000.000
		11525	5.700.000.000
		11533	1.000.000.000
		11537	3.800.000.000
		11555	100.000.000
		11557	5.500.000.000
		11559	300.000.000
		11561	600.000.000
		11575	300.000.000
		11577	600.000.000
		11589	100.000.000
		12020	50.000.000
		12073	500.000.000
		12075	200.000.000
		12111	500.000.000
		12125	500.000.000
		12150	100.000.000
		12537	1.500.000.000
		12545	800.000.000
		13001	700.000.000
		13034	200.000.000
		13050	450.000.000
		13150	20.000.000
		15045	350.000.000
		15511	200.000.000
			49.444.000.000
826	14.213.120.100	11597	4.500.000.000
		12571	9.713.120.100
			14.213.120.100
842	1.050.000.000	11015	1.050.000.000

	<b>ENTRATA</b>		<b>SPESA</b>
<b>Capitolo</b>	<b>Importo</b>	<b>Capitolo</b>	<b>Importo</b>
<b>980</b>	<b>2.000.000.000</b>	<b>50511</b>	<b>2.000.000.000</b>
<b>1402</b>	<b>380.000.000.000</b>	<b>45773</b>	<b>380.000.000.000</b>
<b>1504</b>	<b>2.500.000.000</b>	<b>61351</b>	<b>2.500.000.000</b>
<b>1510</b>	<b>351.000.000</b>	<b>13014</b>	<b>351.000.000</b>
<b>1600</b>	<b>500.000.000</b>	<b>61405</b>	<b>500.000.000</b>
<b>1605</b>	<b>3.274.000.000</b>	<b>61409</b>	<b>3.274.000.000</b>
<b>1800</b>	<b>523.000.000</b>	<b>51059</b>	<b>523.000.000</b>
<b>1813</b>	<b>2.377.000.000</b>	<b>3473</b>	<b>2.377.000.000</b>
<b>2010</b>	<b>1.305.000.000</b>	<b>11013</b>	<b>1.305.000.000</b>
<b>2020</b>	<b>30.000.000.000</b>	<b>20005</b>	<b>12.000.000.000</b>
			<b>20007</b>
		<b>20009</b>	<b>2.000.000.000</b>
		<b>80251</b>	<b>15.000.000.000</b>
			<b>30.000.000.000</b>

	ENTRATA		SPESA
Capitolo	Importo	Capitolo	Importo
2210	23.900.000.000	11005 11513 11515 11593	3.000.000.000
			5.000.000.000
			15.000.000.000
			900.000.000
			23.900.000.000
2390	500.000	3105	500.000
2405	102.000.000	40011	102.000.000
2406	59.976.000.000	40025	59.976.000.000
2408	1.907.000.000	40027	1.907.000.000
2410	834.000.000	40029	834.000.000
2411	5.759.000.000	40031	5.759.000.000
2412	3.730.000.000	40045	3.730.000.000
2505	4.000.000.000	45135	4.000.000.000
2669	608.200.000	31067	608.200.000
2675	5.000.000.000	40069	5.000.000.000

	ENTRATA		SPESA
Capitolo	Importo	Capitolo	Importo
2700	60.000.000	53305	60.000.000
2970	25.199.000.000	11539	3.000.000.000
		11841	6.000.000.000
		11851	2.130.000.000
		12071	200.000.000
		12515	5.000.000.000
		12529	1.000.000.000
		12533	1.000.000.000
		12547	3.000.000.000
		13071	200.000.000
		13073	1.300.000.000
		14221	1.699.000.000
		14825	670.000.000
			25.199.000.000
4019	4.197.000.000.000		
4020	2.540.000.000.000		
	6.737.000.000.000	60009	3.750.000.000
		60011	6.311.680.000.000
		60013	5.000.000.000
		60039	25.050.000.000
		60043	17.000.000.000
		60045	26.520.000.000
		60047	14.000.000.000
		60049	286.000.000.000
		60051	30.000.000.000
		60053	13.000.000.000
		60059	5.000.000.000
			6.737.000.000.000
4021	17.113.000.000	60083	17.113.000.000
5660	1.405.000.000	22109	1.405.000.000



**Allegato A/bis**  
**Quadro di correlazione**  
**delle risorse comunitarie**



**PROGRAMMA OPERATIVO – OBIETTIVO 2 seconda fase – RICONVERSIONE DELLE AREE IN DECLINO INDUSTRIALE**  
**REG. CE n. 2052/88**

(valori in milioni di lire)

SOTTOPROGRAMMI	RISORSE PUBBLICHE						TOTALI
	CEE		Totale CEE	STATO	REGIONE	Totale NAZIONALE	
	FESR	FSE		F.d.R.			
1–Sviluppo e rafforzamento del tessuto delle piccole e medie imprese	2.232	612	2.844	5.230	0	5230	8.074
2–Strutture di sostegno alle attività economiche	5.949	0	5.949	3.124	0	3124	9.073
3–Ambiente e ripristino dei siti	4.909	0	4.909	2.967	0	2967	7.876
4–Innovazione tecnologica, Ricerca e Sviluppo, Rafforzamento delle strutture	0	444	444	861	0	861	1.305
Assistenza tecnica	67	0	67	0	0	0	67
<b>TOTALI</b>	<b>13.157</b>	<b>1.056</b>	<b>14.213</b>	<b>12.182</b>	<b>0</b>	<b>12.182</b>	<b>26.395</b>

Capitolo di entrata	Fondi Cee/ Stato	Capitolo di spesa	Competenza	Reiscriz. c. avanzo
2908	FSE	84660		1.056
2907	F.d.R.	84655		12.182
2906	FESR	84650		13.157

**PROGRAMMA OPERATIVO – OBIETTIVO 2 – RICONVERSIONE DELLE AREE IN  
DECLINO INDUSTRIALE  
REG. CE n. 2081/93**

Capitolo di entrata (1)	Fondi strutturali CEE e stato	Capitolo di spesa (1)
3001 L. 1.408	F.d.R.	84723 L. 1.408
3002 L. 1.440	FESR	84725 L. 1.440

(1) La ripartizione delle somme per sottoprogrammi sarà effettuata ad approvazione del Nuovo Programma operativo.

**PROGRAMMA OPERATIVO – OBIETTIVO 3 – REG. CE n. 2081/93 ( 1 )**

Capitolo di entrata	Fondi Cee/ Stato/Regione	Capitolo di spesa
3010 L. 36.900	FSE	84727 L. 36.900
3011 L. 36.080	F.d.R.	84729 L. 36.080
—	REGIONE	84742 L. 9.000

**PROGRAMMA OPERATIVO – OBIETTIVO 4 – REG. CE n. 2081/93 ( 1 )**

Capitolo di entrata	Fondi Cee/ Stato/Regione	Capitolo di spesa
3012 L. 12.150	FSE	84731 L. 12.150
3013 L. 11.880	F.d.R.	84733 L. 11.880
—	REGIONE	84742 L. 2.000

(1) La ripartizione delle somme per sottoprogrammi sarà effettuata ad approvazione del Nuovo Programma operativo.

**PROGRAMMA OPERATIVO – OBIETTIVO 5b – SVILUPPO DELLE ZONE RURALI  
DEL VENETO – REG. CE n. 2081/93**

Capitolo di entrata (1)	Fondi strutturali CEE e stato	Capitolo di spesa (1)
3020 L. 5.400	FSE	84735 L. 5.400
3021 L. 5.280	F.d.R.	84737 L. 5.280

(1) La ripartizione delle somme per sottoprogrammi sarà effettuata ad approvazione del Nuovo Programma operativo.

## PROGRAMMA OPERATIVO - OBIETTIVO 5b - SVILUPPO DELLE ZONE RURALI DEL VENETO

(valori in milioni di lire)

SOTTOPROGRAMMI	PREVISIONI DI SPESA ANNUALE 1994 (1)						Tale NAZIONALE	TOTALI
	CEE			Totale CEE	STATO	REGIONE		
	FESR	FSE	FEAOG		F.d.R.			
1-Diversificazione e riorientamento del settore agricolo				N.Q.			N.Q.	N.Q.
2-Sviluppo degli altri settori economici				N.Q.			N.Q.	N.Q.
3-Turismo				N.Q.			N.Q.	N.Q.
4-Ambiente				N.Q.			N.Q.	N.Q.
5-Risorse umane				N.Q.			N.Q.	N.Q.
6-Attuazione nuove azioni				N.Q.			N.Q.	N.Q.
<b>TOTALI</b>	<b>31.637</b>	<b>4.985</b>	<b>52.171</b>	<b>88.793</b>	<b>24.440</b>	<b>0</b>	<b>24.440</b>	<b>113.233</b>

Capitolo di entrata	Fondi strutturali CEE e stato	Capitolo di spesa	Competenza	Reiscriz. c. avanzo
2940	FSE	84605		4.985
2945	F.d.R.	84610		24.440
2950 L. 2.801	FESR	84615	2.801	28.836
2955 L. 15.009	FEAOG	84620	15.009	37.162

(1) Le somme relative ai singoli sottoprogrammi saranno definite dopo l'approvazione delle modifiche del P.O. conseguenti alle risorse aggiuntive attribuite con decisione CE n. 3752 del 9/12/93.

**Allegato B**  
**Spese normali e di sviluppo**

(in milioni di lire)

DESCRIZIONE	Spese per l'adempimento delle funzioni normali		Spese per l'attuazione di ulteriori programmi di sviluppo	
	Competenza	Cassa	Competenza	Cassa
TITOLO 1 ORGANI, STRUTTURE E SERVIZI DELL'AMMINISTRAZIONE GENERALE	295.335	389.961	52.388	76.527
TITOLO 2 INTERVENTI A SOSTEGNO DEL SETTORE PRIMARIO	40.578	69.619	335.169	565.919
TITOLO 3 INTERVENTI A SOSTEGNO DEL SETTORE SECONDARIO ED ENERGETICO	26.491	36.398	68.591	139.967
TITOLO 4 INTERVENTI PER LA RAZIONALIZZAZIONE DEL SETTORE TERZIARIO	29.203	40.432	32.869	134.964
TITOLO 5 INTERVENTI NEL CAMPO DELLE ABITAZIONI	92	92	81.935	111.226
TITOLO 6 POTENZIAMENTO DELLE STRUTTUREE DELLE ATTIVITA' AL SERVIZIO DEL TERRITORIO	530.972	617.813	117.478	227.880
TITOLO 7 DIFESA DEL SUOLO E TUTELA DELL' AMBIENTE	28.661	57.143	593.159	873.533
TITOLO 8 RIQUALIFICAZIONE E RAZIONALIZZAZIONE DEI SISTEMI DI PROTEZIONE SOCIALE E SANITARIA DEICITTADINI	8.717.362	9.331.785	453.724	601.969
TITOLO 9 STRUTTURE E SERVIZI PER LA CULTURA, LA SCUOLA, LA FORMAZIONE PROFESSIONALE ED IL TEMPO LIBERO	265.394	390.144	56.639	91.167
TITOLO 10 ONERI NON RIPARTIBILI	433.810	722.250	24.157	27.032
TITOLO 11 ONERI PER IL SERVIZIO DEL DEBITO REGIONALE E DELLE OBBLIGAZIONI DI GARANZIA	340.191	433.698	5.000	5.268
TOTALE	10.708.091	12.089.341	1.821.113	2.855.456

**Allegato C**  
**Riclassificazione della spesa**  
**secondo lo schema classificatorio**  
**del bilancio dello Stato**



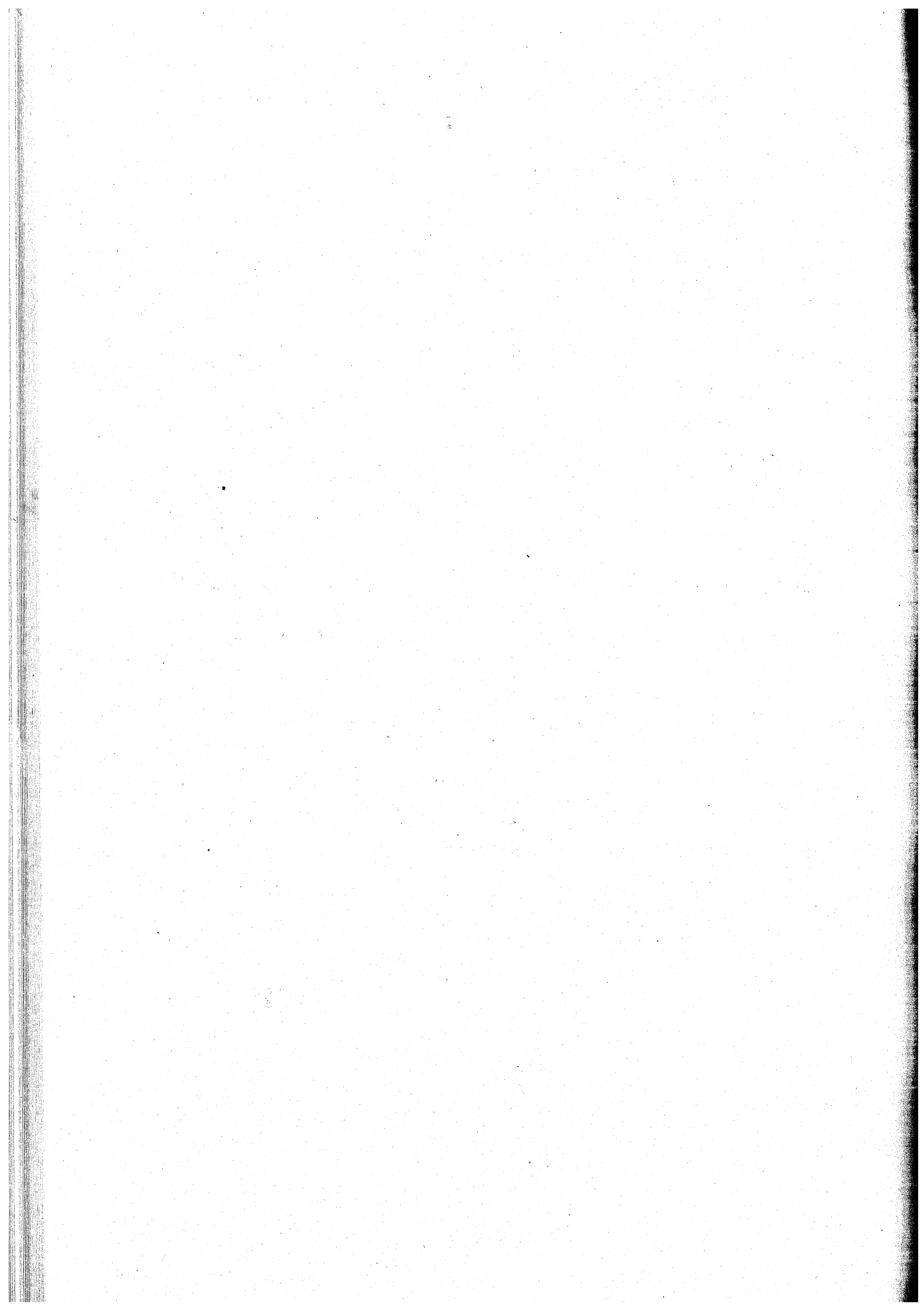

(in milioni di lire)

DESCRIZIONE	Residui previsti alla chiusura esercizio in corso	Previsioni di competenza	Previsione di cassa
<b>TITOLO 1 SPESE CORRENTI</b>			
SEZIONE 1 AMMINISTRAZIONE GENERALE	68.325	272.098	340.423
SEZIONE 4 SICUREZZA PUBBLICA	520	300	820
SEZIONE 6 ISTRUZIONE E CULTURA	15.109	50.225	65.334
SEZIONE 8 AZIONI ED INTERVENTI NEL CAMPO SOCIALE	565.243	7.893.979	8.213.159
SEZIONE 9 TRASPORTI E COMUNICAZIONI	96.041	445.940	501.980
SEZIONE 10 AZIONI ED INTERVENTI NEL CAMPO ECONOMICO	50.429	150.394	200.822
SEZIONE 11 INTERVENTI A FAVORE DELLA FINANZA REGIONALE E LOCALE		1.000	1.000
SEZIONE 12 ONERI NON RIPARTIBILI	158.389	689.449	1.202.801
<b>TOTALE TITOLO 1</b>	<b>954.056</b>	<b>9.503.385</b>	<b>10.526.340</b>
<b>TITOLO 2 SPESE D'INVESTIMENTO</b>			
SEZIONE 1 AMMINISTRAZIONE GENERALE	2.501	1.050	3.551
SEZIONE 4 SICUREZZA PUBBLICA	162	800	962
SEZIONE 6 ISTRUZIONE E CULTURA	13.735	20.045	33.780
SEZIONE 7 AZIONI ED INTERVENTI NEL CAMPO DELLE ABITAZIONI	14.459	80.618	95.077
SEZIONE 8 AZIONI ED INTERVENTI NEL CAMPO SOCIALE	507.591	797.135	772.975
SEZIONE 9 TRASPORTI E COMUNICAZIONI	102.965	103.436	197.400
SEZIONE 10 AZIONI ED INTERVENTI NEL CAMPO ECONOMICO	281.195	328.547	577.741
SEZIONE 12 ONERI NON RIPARTIBILI	1.982	476.523	478.505
<b>TOTALE TITOLO 2</b>	<b>924.590</b>	<b>1.808.155</b>	<b>2.159.992</b>
<b>TITOLO 3 SPESE PER IL RIMBORSO DEI MUTUI E DEI PRESTITI</b>			
SEZIONE 12 ONERI NON RIPARTIBILI	38.345	155.146	155.146
<b>TOTALE TITOLO 3</b>	<b>38.345</b>	<b>155.146</b>	<b>155.146</b>
<b>TOTALE</b>	<b>1.916.991</b>	<b>11.466.687</b>	<b>12.841.478</b>

(in milioni di lire)

DESCRIZIONE	Residui previsti alla chiusura esercizio in corso	Previsioni di competenza	Previsione di cassa
<b>TITOLO 1 SPESE CORRENTI</b>			
CATEGORIA 1 SERVIZI DEGLI ORGANI ISTITUZIONALI DELLA REGIONE	339	15.768	16.107
CATEGORIA 2 PERSONALE	22.693	155.746	178.439
CATEGORIA 3 ACQUISTO DI BENI E SERVIZI	76.984	140.681	217.665
CATEGORIA 4 TRASFERIMENTI	851.043	8.826.064	9.391.043
CATEGORIA 5 INTERESSI	449	221.267	221.703
CATEGORIA 6 POSTE CORRETTIVE E COMPENSATIVE DELLE ENTRATE	88	300	388
CATEGORIA 7 SOMME NON ATTRIBUBILI	2.460	143.559	500.995
<b>TOTALE TITOLO 1</b>	<b>954.056</b>	<b>9.503.385</b>	<b>10.526.340</b>
<b>TITOLO 2 SPESE D'INVESTIMENTO</b>			
CATEGORIA 8 BENI ED OPERE IMMOBILIARI A CARICO DIRETTO DELLA REGIONE	368.685	485.980	539.751
CATEGORIA 9 BENI MOBILI, MACCHINE ED ATTREZZATURE TECNICO SCIENTIFICHE	1.818	5.500	7.318
CATEGORIA 10 TRASFERIMENTI	540.966	816.572	1.099.698
CATEGORIA 11 PARTECIPAZIONI AZIONARIE E CONFERIMENTI	11.500	17.480	28.980
CATEGORIA 12 CONCESSIONE DI CREDITI E ANTICIPAZIONI PER FINALITA' PRODUT	1.621	23.123	24.744
CATEGORIA 14 SOMME NON ATTRIBUBILI		459.500	459.500
<b>TOTALE TITOLO 2</b>	<b>924.590</b>	<b>1.808.155</b>	<b>2.159.992</b>
<b>TITOLO 3 SPESE PER IL RIMBORSO DEI MUTUI E DEI PRESTITI</b>			
CATEGORIA 15 MUTUI		65.146	65.146
CATEGORIA 31 ONERI FINANZIARI	38.345	90.000	90.000
<b>TOTALE TITOLO 3</b>	<b>38.345</b>	<b>155.146</b>	<b>155.146</b>
<b>TOTALE</b>	<b>1.916.991</b>	<b>11.466.687</b>	<b>12.841.478</b>

Classificazione della spesa  
secondo l'analisi economico-funzionale  
(codice interregionale)

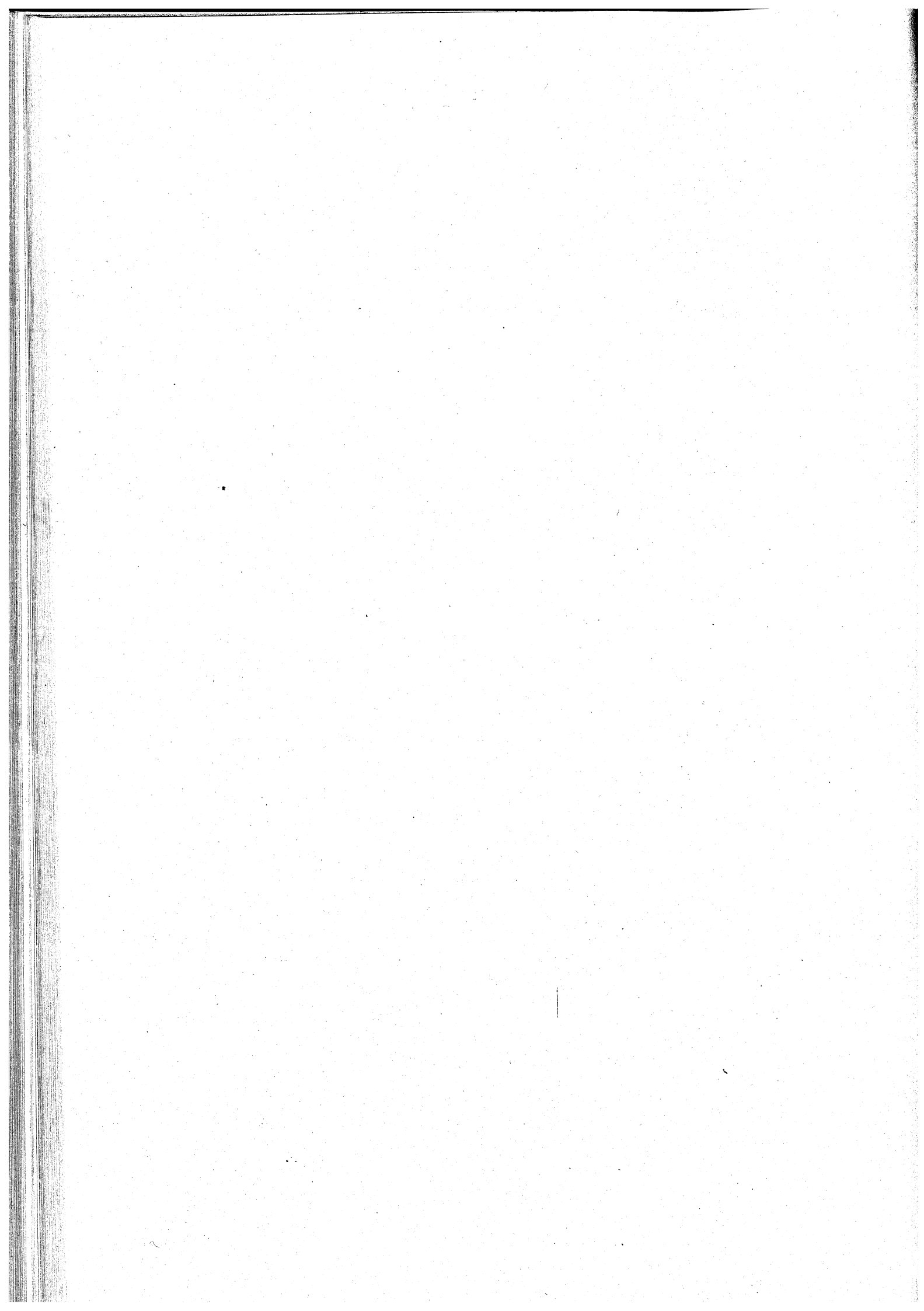

CODICI							DESCRIZIONE	IMPORTI
1	2	3	4	5	6	7		
CLASSIFICAZIONE								
CLASSIFICAZIONE SUL GENERE DELLE FUNZIONI								
1							SPESA PER L'ADEMPIMENTO DI FUNZIONI NORMALI	13.658.748.455.785
2							SPESA PER GLI ULTERIORI PROGRAMMI DI SVILUPPO	1.401.298.742.960
							TOTALE DI BILANCIO	15.060.047.198.751
CLASSIFICAZIONE SULLA TITOLARITA' DELLE FUNZIONI								
1							SPESA PER FUNZIONI PROPRIE	15.041.855.078.651
2							SPESA PER FUNZIONI DELEGATE ALLA REGIONE	18.194.120.100
							TOTALE DI BILANCIO	15.060.047.198.751
CLASSIFICAZIONE ECONOMICA DI I E II GRADO								
1							TITOLO 1 - SPESE CORRENTI	
			10				SERVIZI DEGLI ORGANI ISTITUZIONALI DELLA REGIONE	15.768.000.000
			21				RETRIBUZIONI AL PERSONALE	153.746.000.000
			30				PERSONALE IN QUIESCENZA	2.000.000.000
			41				ACQUISTO DI BENI NON DUREVOLI E SERVIZI IN SENSO STRETTO	85.357.000.000
			42				SPESA PER COLLABORAZIONI, STUDI, CONSULENZE, RICERCHE, INDAGINI	14.974.000.000
			43				ACQUISTO E RINNOVO DI BENI DUREVOLI	1.550.000.000
			44				FITTI PASSIVI, CANONI, LIVELLI E LEASING	35.300.000.000
			45				PREMI ASSICURATIVI	800.000.000
			46				IMPOSTE E TASSE	700.000.000
			48				ALTRI ACQUISTI DI BENI E SERVIZI	2.000.000.000
			51				TRASFERIMENTI ALLO STATO ED ALTRI ENTI DEL SETTORE STATALE	36.700.000.000
			52				TRASFERIMENTI AI COMUNI	129.928.000.000
			53				TRASFERIMENTI ALLE PROVINCE	26.200.000.000
			54				TRASFERIMENTI A CONSORZI DI ENTI LOCALI E COMUNITA' MONTANE	1.530.000.000
			55				TRASFERIMENTI AD AZIENDE REGIONALIZZATE E AZIENDE CONSORTILI	459.440.101.685
			57				TRASFERIMENTI ALLE UNITA' SANITARIE LOCALI	7.348.213.000.000
			58				TRASFERIMENTI A ALTRI ENTI LOCALI E CONSORZI PUBBLICI LOCALI	33.140.000.000
			59				TRASFERIMENTI ALLE REGIONI ED AI CONSORZI INTERREGIONALI	17.613.000.000
			61				TRASFERIMENTI ALLE FAMIGLIE	4.526.000.000
			62				TRASFERIMENTI ALLE ISTITUZIONI NON AVENTI FINI DI LUCRO	399.065.000.000
			63				TRASFERIMENTI A IMPRESE, A CONSORZI DI IMPRESE E COOPERATIVE	369.709.159.100
			73				INTERESSI AD ALTRI SOGGETTI	221.267.000.000
			83				PARTITE CHE SI COMPENSANO CON L'ENTRATA: ALTRE PARTITE	300.000.000

CODICI							DESCRIZIONE	IMPORTI
1	2	3	4	5	6	7		
CLASSIFICAZIONE								
			90				SOMME NON ATTRIBUIBILI	143.559.195.00
							TOTALE TITOLO 1	9.503.385.455.78
							CLASSIFICAZIONE ECONOMICA DI I E II GRADO	
	2						TITOLO 2 - SPESE D'INVESTIMENTO	
			10				BENI ED OPERE IMMOBILIARI A CARICO DIRETTO DELLA REGIONE	485.980.063.11
			20				BENI MOBILI, MACCHINE ED ATTREZZATURE TECNICO-SCIENTIFICHE	5.500.000.00
			31				TRASFERIMENTI ALLO STATO E AD ALTRI ENTI DEL SETTORE STATALE	35.000.000.00
			32				TRASFERIMENTI AI COMUNI	40.013.000.00
			33				TRASFERIMENTI ALLE PROVINCE	20.700.000.00
			34				TRASFERIMENTI A CONSORZI DI ENTI LOCALI E COMUNITA' MONTANE	8.720.500.00
			35				TRASFERIMENTI AD AZIENDE REGIONALIZZATE E AZIENDE CONSORTILI	29.698.200.75
			37				TRASFERIMENTI ALLE UNITA' SANITARIE LOCALI	381.786.000.00
			38				TRASFERIMENTI A ALTRI ENTI LOCALI E CONSORZI PUBBLICI LOCALI	6.000.000.00
			39				TRASFERIMENTI ALLE REGIONI ED AI CONSORZI INTERREGIONALI	1.000.000.00
			41				TRASFERIMENTI ALLE FAMIGLIE	40.130.000.00
			43				TRASFERIMENTI A IMPRESE, CONSORZI DI IMPRESE E COOPERATIVE	253.524.979.10
			51				PARTECIPAZIONI AZIONARIE A IMPRESE PUBBLICHE	12.500.000.00
			53				PARTECIPAZIONI AZIONARIE A ISTITUTI DI CREDITO SPECIALE	4.500.000.00
			54				PARTECIPAZIONI AZIONARIE E CONFERIMENTI AD ALTRI	480.000.00
			62				CONCESSIONE DI CREDITI ED ANTICIPAZIONI AD AZIENDE REGIONALI	13.800.000.00
			63				CONCESSIONE DI CREDITI E ANTICIPAZIONI A ISTITUTI DI CREDITO	9.323.000.00
			80				SOMME NON ATTRIBUIBILI	459.500.000.00
							TOTALE TITOLO 2	1.808.155.742.90
							CLASSIFICAZIONE ECONOMICA DI I E II GRADO	
	3						TITOLO 3 - SPESE PER IL RIMBORSO DEI MUTUI E DEI PRESTITI	
			10				MUTUI	65.146.000.00
			30				ANTICIPAZIONI ED ALTRE OPERAZIONI DI CREDITO A BREVE TERMINE	90.000.000.00
							TOTALE TITOLO 3	155.146.000.00
							CLASSIFICAZIONE ECONOMICA DI I E II GRADO	
	4						TITOLO 4 - SPESE PER PARTITE DI GIRO	
			11				RITENUTE PREVIDENZIALI E ASSISTENZIALI A CARICO DEL PERSONALE	16.000.000.00
			12				VERSAMENTI NEI CONTI CORRENTI DI TESORERIA DELLO STATO	3.500.000.000.00
			13				ALTRE PARTITE DI GIRO	77.360.000.00

CODICI							DESCRIZIONE	IMPORTI
1	2	3	4	5	6	7		
CLASSIFICAZIONE								
							TOTALE TITOLO 4	3.593.360.000.000
							TOTALE DI BILANCIO	15.060.047.198.751
							CLASSIFICAZIONE ECONOMICA DI III GRADO	
				1			SPESE CORRENTI DI AMMINISTRAZIONE	4.077.707.195.000
				2			SPESE CORRENTI OPERATIVE	9.107.661.260.785
				3			SPESE "UNA TANTUM" IN CONTO CAPITALE PER INVESTIMENTI	1.596.259.542.966
				4			SPESE IN ANNUALITA' IN CONTO AMMORTAMENTO MUTUI	257.584.200.000
				5			SPESE PER ALTRE ANNUALITA'	335.000.000
				6			SPESE PER CONTRIBUTI PER CREDITI D'ESERCIZIO	20.500.000.000
							TOTALE DI BILANCIO	15.060.047.198.751
							CLASSIFICAZIONE FUNZIONALE DI I GRADO	
				01			AMMINISTRAZIONE GENERALE	331.148.000.000
				04			SICUREZZA PUBBLICA	1.100.000.000
				06			ISTRUZIONE E CULTURA	70.270.000.000
				07			AZIONI ED INTERVENTI NEL CAMPO DELLE ABITAZIONI	80.618.000.000
				08			AZIONI ED INTERVENTI NEL CAMPO SOCIALE	8.691.114.609.000
				09			TRASPORTI E COMUNICAZIONI	549.376.302.435
				10			AZIONI ED INTERVENTI NEL CAMPO ECONOMICO	478.942.053.316
				11			INTERVENTI A FAVORE DELLA FINANZA REGIONALE E LOCALE	1.000.000.000
				12			ONERI NON RIPARTIBILI	4.856.478.234.000
							TOTALE DI BILANCIO	15.060.047.198.751
							CLASSIFICAZIONE FUNZIONALE DI II GRADO	
				01			ORDINAMENTO UFFICI - AMM.NE GENERALE ED ORGANI ISTITUZIONALI	289.818.000.000
				03			POLIZIA AMMINISTRATIVA E SERVIZI ANTINCENDIO	1.500.000.000
				04			ISTRUZIONE E DIRITTO ALLO STUDIO	39.290.000.000
				05			ORIENTAMENTO E FORMAZIONE PROFESSIONALE	79.000.000.000
				06			ORGANIZZAZIONE DELLA CULTURA E RELATIVE STRUTTURE	18.925.000.000
				07			ASSISTENZA SOCIALE E RELATIVE STRUTTURE	119.926.000.000
				08			DIFESA DELLA SALUTE E RELATIVE STRUTTURE	8.232.654.662.000
				09			SPORT E TEMPO LIBERO	6.505.000.000
				10			AGRICOLTURA E ZOOTECNIA	250.534.352.204
				11			FORESTE	18.500.000.000
				12			SVILUPPO DELL'ECONOMIA MONTANA	17.263.500.000
				14			CACCIA E PESCA	16.724.000.000



CODICI							DESCRIZIONE	IMPORTI
1	2	3	4	5	6	7		
CLASSIFICAZIONE								
						15	OPERE PUBBLICHE	48.987.001.112
						16	ACQUEDOTTI, FOGNATURE ED ALTRE OPERE IGIENICHE	229.500.947.000
						17	VIABILITA'	60.226.000.000
						18	TRASPORTI SU STRADA	475.988.432.185
						20	TRASPORTI MARITTIMI E NAVIGAZIONE INTERNA	11.161.870.250
						22	ALTRI TRASPORTI	2.000.000.000
						23	ARTIGIANATO	29.850.000.000
						24	TURISMO ED INDUSTRIA ALBERGHIERA	32.998.200.000
						25	FIERE, MERCATI E COMMERCIO INTERNO	12.020.000.000
						26	EDILIZIA ABITATIVA	80.618.000.000
						27	URBANISTICA	9.430.000.000
						28	INDUSTRIA E FONTI DI ENERGIA	22.105.000.000
						29	PROTEZIONE DELLA NATURA, BENI AMBIENTALI, PARCHI E RISERVE	34.233.000.000
						30	RICERCA SCIENTIFICA	250.000.000
						31	ONERI FINANZIARI	376.413.000.000
						32	SPESE NON ATTRIBUITE	4.505.800.234.000
						33	INTERVENTI NON RIPARTIBILI A FAVORE DELLA FINANZA LOCALE	37.000.000.000
							TOTALE DI BILANCIO	15.060.047.198.751

**Bilancio pluriennale 1994-1996**

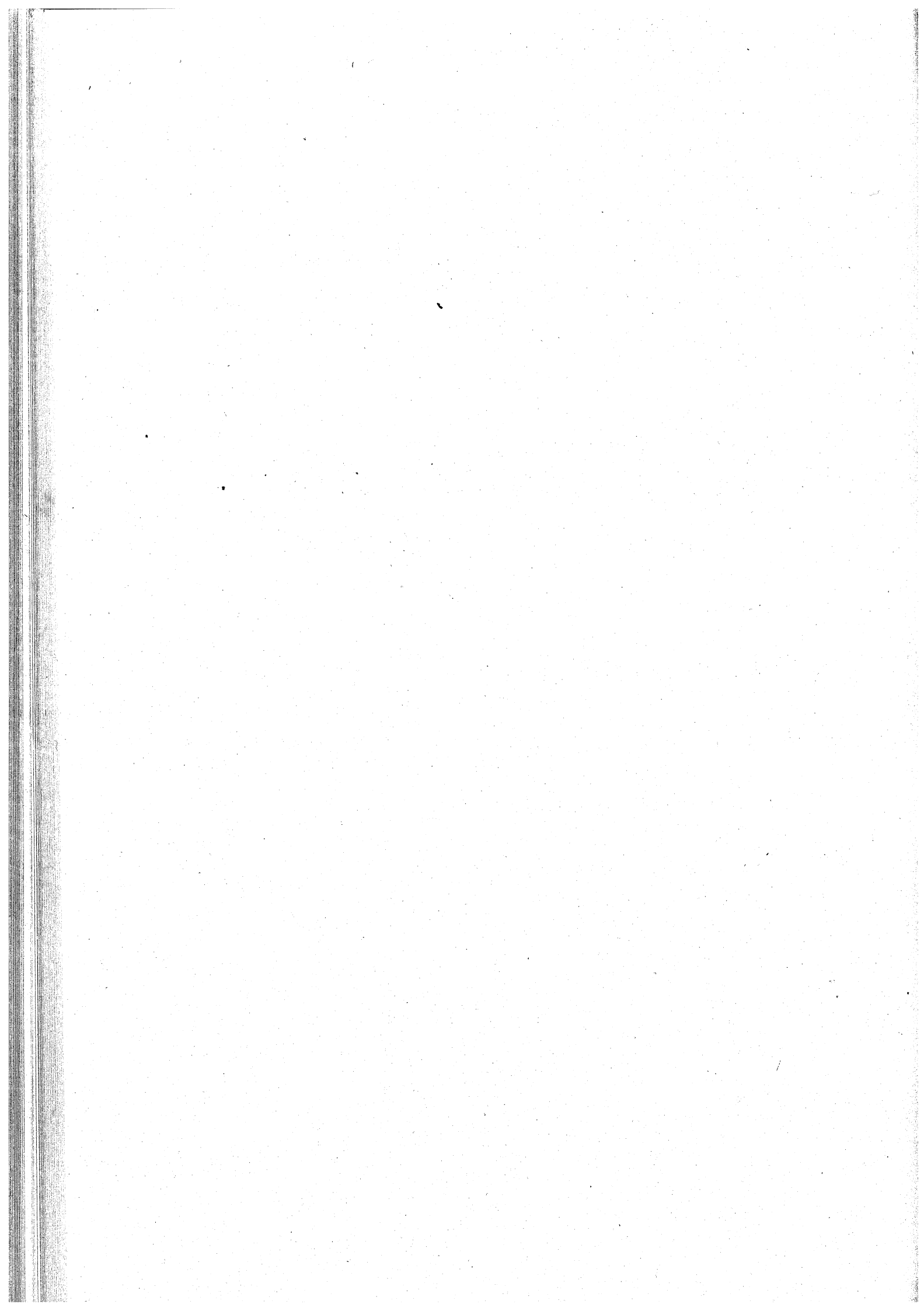

**Quadro generale riassuntivo  
del bilancio pluriennale 1994-1996**



## ENTRATA

(in milioni di lire)

Denominazione dei titoli	Competenza			
	1993	1994	1995	Totale
SALDO FINANZIARIO POSITIVO PRE SUNTO	1.092.312			1.092.312
FONDO INIZIALE DI CASSA				
TITOLO 1				
ENTRATE DERIVANTI DA TRIBUTI PROPRI DELLA REGIONE, DAL GET TITO DI TRIBUTI ERARIALI O DI QUOTE DI ESSO DEVOLUTE ALLA RE GIONE STESSA A TITOLO DI RIPAR TIZIONE DEL FONDO COMUNE	908.281	916.281	916.281	2.740.843
TITOLO 2				
ENTRATE DERIVANTI DA CONTRIBU TI ED ASSEGNAZIONI DELLO STATO ED IN GENERE DA TRASFERIMENTI DI FONDI DAL BILANCIO STATALE ANCHE IN RAPPORTO ALL'ESERCI ZIO DI FUNZIONI DELEGATE	7.798.581	7.659.773	7.641.773	23.100.128
TITOLO 3				
ENTRATE DERIVANTI DA RENDITE PATRIMONIALI, DA UTILI DI ENTI E DI AZIENDE REGIONALI	16.100	15.990	15.990	48.080
TITOLO 4				
ENTRATE DERIVANTI DA ALIENAZIO NE DI BENI PATRIMONIALI, DA TRA SFERIMENTI DI CAPITALE E RIM BORSI DI CREDITI	20.130	130	130	20.390
TITOLO 5				
ENTRATE DERIVANTI DA MUTUI, PRESTITI O DA ALTRE OPERAZIONI CREDITIZIE	1.631.281	103.955	58.955	1.794.191
TITOLO 6				
ENTRATE PER CONTABILITA' SPE CIALI	3.593.360	3.593.360	3.593.360	10.780.080
TOTALE GENERALE DELL'ENTRATA	15.060.047	12.289.489	12.226.489	39.576.026

## SPESA

(in milioni di lire)

Denominazione dei titoli	Competenza			
	1993	1994	1995	Totale
DISAVANZO DI AMMINISTRAZIONE				
DEFICIT DI CASSA				
TITOLO 1 ORGANI, STRUTTURE E SERVIZI DEL L'AMMINISTRAZIONE GENERALE	289.735	288.445	288.445	866.62
TITOLO 2 INTERVENTI A SOSTEGNO DEL SET TORE PRIMARIO	289.551	188.046	188.046	665.64
TITOLO 3 INTERVENTI A SOSTEGNO DEL SET TORE SECONDARIO ED ENERGETICO	56.455	46.655	11.155	114.26
TITOLO 4 INTERVENTI PER LA RAZIONALIZZA ZIONE DEL SETTORE TERZIARIO	44.918	38.118	36.618	119.65
TITOLO 5 INTERVENTI NEL CAMPO DELLE ABI TAZIONI	80.558	80.558	80.558	241.67
TITOLO 6 POTENZIAMENTO DELLE STRUTTURE E DELLE ATTIVITA' AL SERVIZIO DEL TERRITORIO	552.433	410.575	400.575	1.363.58
TITOLO 7 DIFESA DEL SUOLO E TUTELA DEL L' AMBIENTE	304.953	77.071	72.071	454.09
TITOLO 8 RIQUALIFICAZIONE E RAZIONALIZ ZAZIONE DEI SISTEMI DI PROTE ZIONE SOCIALE E SANITARIA DEI CITTADINI	8.352.230	6.902.273	6.902.273	22.156.78
TITOLO 9 STRUTTURE E SERVIZI PER LA CUL TURA, LA SCUOLA, LA FORMAZIONE PROFESSIONALE ED IL TEMPO LIBE RO	155.940	158.590	154.840	469.37

## SPESA

(in milioni di lire)

Denominazione dei titoli	Competenza			
	1993	1994	1995	Totale
TITOLO 10 ONERI NON RIPARTIBILI	959.498	86.080	74.080	1.119.658
TITOLO 11 ONERI PER IL SERVIZIO DEL DEBITO REGIONALE E DELLE OBBLIGAZIONI DI GARANZIA	380.413	419.717	424.467	1.224.598
TITOLO 12 SPESE PER PARTITE DI GIRO	3.593.360	3.593.360	3.593.360	10.780.080
TOTALE GENERALE DELLA SPESA	15.060.047	12.289.489	12.226.489	39.576.026





Entrata



CAPITOLO		P R E V I S I O N I			
numero	denominazione	1994	1996	TOTALE	
	SALDO FINANZ.POSITIVO PRESUNTO	1.092.312.521.651		1.092.312.521.651	
	TITOLO 01 ENTRATE DERIVANTI DA TRIBUTI PROPRI DELLA REGIONE, DAL GET TITO DI TRIBUTI ERARIALI O DI QUOTE DI ESSO DEVOLUTE ALLA RE GIONE STESSA A TITOLO DI RIPAR TIZIONE DEL FONDO COMUNE				
	CATEGORIA 01 TRIBUTI PROPRI				
	SEZIONE 02 IMPOSTE E TASSE SUGLI AFFARI				
110	IMPOSTA REGIONALE SULLE CONCES SIONI STATALI DEI BENI DEL DE MANIO E DEL PATRIMONIO INDISPO NIBILE (L.R. 17.1.1972, N.1)	1.000.000.000	1.000.000.000	3.000.000.000	
150	TASSE SULLE CONCESSIONI REGIO NALI (L.R. 19.12.1988, N.61 E ART.4 LEGGE 14.6.1990, N. 158)	7.000.000.000	7.000.000.000	21.000.000.000	
152	TASSE DI CONCESSIONE REGIONA LE IN MATERIA VENATORIA (L.R. 8.5.1980, N.50)	11.000.000.000	11.000.000.000	33.000.000.000	
154	TASSE DI CONCESSIONE REGIONA LE IN MATERIA DI PESCA (L.R. 19.12.1988, N.61)	5.500.000.000	5.500.000.000	16.500.000.000	
160	TASSA AUTOMOBILISTICA REGIONA LE (L.R. 17.1.1972, N.3 E L.R. 14.12.1990, N. 43)	500.000.000.000	500.000.000.000	1.500.000.000.000	
165	ADDIZIONALE REGIONALE ALL'IMPO STA ERARIALE DI TRASCRIZIONE DI CUI ALLA LEGGE 23.12.1977, N. 952 E SUCCESSIVE MODIFICA ZIONI (ART. 6-I COMMA LETT.A)- LEGGE 14.6.1990, N. 158, D.L.G 21.12.1990, N. 398 E L.R. 6.9. 1991, N. 26)	45.000.000.000	45.000.000.000	135.000.000.000	
			ENTRATA		TIT. 01 CAT. 01 SEZ. 02

CAPITOLO		P R E V I S I O N I			TOTALE
numero	denominazione	1994	1995	1996	
170	ADDITIONALE REGIONALE ALL'IMPOSTA DI CONSUMO SUL GAS METANO AI SENSI DELL'ART. 6 - I COMMA LETT. B) - DELLA LEGGE 14.6.1990. N. 158 E D.L.G. 21.12.90. N. 398 (L.R. 6.9.1991. N. 26)	130.000.000.000	130.000.000.000	130.000.000.000	390.000.000.000
180	QUOTA REGIONALE SULLE TASSE UNIVERSITARIE E TASSA DI ABILITAZIONE A NORMA ART.36 L.R.22.10.1982. N.50 E L.R. 19.12.88 N.. 61)	4.500.000.000	4.500.000.000	4.500.000.000	13.500.000.000
190	TASSA REGIONALE PER L'OCCUPAZIONE DI SPAZI ED AREE PUBBLICHE (L.R. 17.1.1972. N. 4 E L. R. 24.11.1987. N. 55)	500.000.000	500.000.000	500.000.000	1.500.000.000
•	TOTALE SEZIONE 02	704.500.000.000	704.500.000.000	704.500.000.000	2.113.500.000.000
**	RIEPILOGO CATEGORIA 01	704.500.000.000	704.500.000.000	704.500.000.000	2.113.500.000.000
**	SEZIONE 02	704.500.000.000	704.500.000.000	704.500.000.000	2.113.500.000.000
**	TOTALE CATEGORIA 01	704.500.000.000	704.500.000.000	704.500.000.000	2.113.500.000.000
	CATEGORIA 02				
	TRIBUTI DEVOLUTI DALLO STATO E SOMME SOSTITUTIVE DI TRIBUTI				
	SEZIONE 06				
	ENTRATE DERIVANTI DALL'ART 8 DELLA LEGGE N. 281/1970, DI NATURA TRIBUTARIA				
510	QUOTA REGIONALE DEL FONDO COMUNE DI CUI ALL'ART.8 DELLA LEGGE 16 MAGGIO 1970 N.281 E ART. 2 L. 14.6.1990 N. 158	203.781.000.000	211.781.000.000	211.781.000.000	627.343.000.000
•	TOTALE SEZIONE 06	203.781.000.000	211.781.000.000	211.781.000.000	627.343.000.000
	ENTRATA				TIT. 01 CAT. 02 SEZ. 06

CAPITOLO		P R E V I S I O N I			
denominazione		1994	1995	1996	TOTALE
**	RIEPILOGO CATEGORIA 02	203.781.000.000	211.781.000.000	211.781.000.000	627.343.000.000
**	SEZIONE 06	203.781.000.000	211.781.000.000	211.781.000.000	627.343.000.000
**	TOTALE CATEGORIA 02	203.781.000.000	211.781.000.000	211.781.000.000	627.343.000.000
***	RIEPILOGO TITOLO 01	704.500.000.000	704.500.000.000	704.500.000.000	2.113.500.000.000
*	CATEGORIA 01	203.781.000.000	211.781.000.000	211.781.000.000	627.343.000.000
*	CATEGORIA 02	908.281.000.000	916.281.000.000	916.281.000.000	2.740.843.000.000
	TOTALE TITOLO 01	908.281.000.000	916.281.000.000	916.281.000.000	2.740.843.000.000
				ENTRATA	TIT. 01 CAT. 02 SEZ. 06

CAPITOLO		P R E V I S I O N I			
numero	denominazione	1994	1995	1996	TOTALE
710	TITOLO 02 ENTRATE DERIVANTI DA CONTRIBU- TI ED ASSEGNAZIONI DELLO STATO ED IN GENERE DA TRASFERIMENTI DI FONDI DAL BILANCIO STATALE ANCHE IN RAPPORTO ALL'ESERCIZIO DI FUNZIONI DELEGATE  CATEGORIA 01 ENTRATE DERIVANTI DA ASSEGNA- ZIONI STATALI CONNESSE AI PRO- GRAMMI DI SVILUPPO DI CUI ALL' ART.9 DELLA LEGGE 16/5/1970, N. 281  SEZIONE 01 ENTRATE DERIVANTI DAL FONDO PER IL FINANZIAMENTO DEI PRO- GRAMMI REGIONALI DI SVILUPPO	54.942.895.000	54.942.895.000	54.942.895.000	164.828.685.000
711	QUOTA REGIONALE DEL FONDO PER IL FINANZIAMENTO DEI PROGRAM- MI REGIONALI DI SVILUPPO (ART. 9 L. 16.5.1970, N.281 E ART. 3 L. 14.6.1990 N. 158)  QUOTA REGIONALE EX ART9 LEGGE 16.5.1970, N.281, RELATIVA AI CONTRIBUTI PER IL FINANZIAMEN- TO DEL PROGRAMMA DI COMPLETA- MENTO DEGLI OSPEDALI CIVILI E PSICHIATRICI  TOTALE SEZIONE 01	3.458.000.000	3.458.000.000	3.458.000.000	10.374.000.000
	SEZIONE 02 ENTRATE DERIVANTI DA LEGGI SPE- CIALI CONFLUITE NEL FONDO PRO- GRAMMI REGIONALI DI SVILUPPO	58.400.895.000	58.400.895.000	58.400.895.000	175.202.685.000
					ENTRATA TIT. 02 CAT. 01 SEZ. 02

numero	CAPITOLO denominazione	P R E V I S I O N I			T O T A L E
		1994	1995	1996	
812	ASSEGNAZIONE STATALE PER CON CORSO NEL PAGAMENTO DEGLI INTERESSI SU MUTUI DI CUI ALL' ART. 18 DELLA LEGGE 9.5.1975, N. 153 ATTUAZIONE DIRETTIVE CEE PER LA RIFORMA DELL'AGRICOLTURA	3.000.000.000	3.000.000.000	3.000.000.000	9.000.000.000
816	ASSEGNAZIONE DI FONDI PER "ATTUAZIONE DELLE DIRETTIVE COMUNITARIE SULL'AGRICOLTURA DI MONTAGNA E DI TALUNE ZONE SVANTAGGIATE" (LEGGE 10.5.1976, N. 352)	300.000.000	300.000.000	300.000.000	900.000.000
822	ASSEGNAZIONE FONDI PER IL FINANZIAMENTO ATTIVITA' AGRICOLE (ART. 2 LEGGE 1.7.1977, N. 403)	1.390.000.000	1.390.000.000	1.390.000.000	4.170.000.000
825	ASSEGNAZIONE STATALE SULLA LEGGE "DIFFERIMENTO DELLE DISPOSIZIONI DI CUI ALLA LEGGE 8.11.1986, N. 752" (EX ART. 3 LEGGE N. 752/86 E LEGGE 10.7.1991, N. 201)	47.944.000.000	47.944.000.000	47.944.000.000	143.832.000.000
826	ASSEGNAZIONE STATALE SULLA LEGGE "DIFFERIMENTO DELLE DISPOSIZIONI DI CUI ALLA LEGGE 8.11.1986, N. 752 (EX ART. 4 LEGGE N. 752/86 E LEGGE 10.7.1991, N. 201)	14.213.120.100	10.500.000.000	10.500.000.000	35.213.120.100
827	ASSEGNAZIONE STATALE SULLA LEGGE "DIFFERIMENTO DELLE DISPOSIZIONI DI CUI ALLA LEGGE 8.11.1986, N. 752 (EX ART. 6 LEGGE N. 752/86 E LEGGE 10.7.1991, N. 201)	1.500.000.000	1.500.000.000	1.500.000.000	4.500.000.000
842	ASSEGNAZIONE STATALE PER CON CORSO NEGLI INTERESSI SU MUTUI VENTENNALI STIPULATI DA CANTINE SOCIALI, STALLE SOCIALI, COOPERATIVE ORTOFRUTTICOLE E LATIERO-CASEARIE PER LA TRASFORMAZIONE DI PASSIVITA' ONEROSE - ARTT. 14 E 16 LEGGE 1.8.1981 N. 423.	1.050.000.000	1.050.000.000	1.050.000.000	3.150.000.000
			ENTRATA		TIT. 02 CAT. 01 SEZ. 02



CAPITOLO		P R E V I S I O N I			
numero	denominazione	1994	1995	1996	TOTALE
*	TOTALE SEZIONE 02	69.397.120.100	65.684.000.000	65.684.000.000	200.765.120.100
**	RIEPILOGO CATEGORIA 01				
**	SEZIONE 01	58.400.895.000	58.400.895.000	58.400.895.000	175.202.685.000
**	SEZIONE 02	69.97.120.100	65.684.000.000	65.684.000.000	200.765.120.100
**	TOTALE CATEGORIA 01	127.798.015.100	124.084.895.000	124.084.895.000	375.967.805.100
	CATEGORIA 02 ENTRATE DERIVANTI DA CONTRIBU TI SPECIALI DI CUI AL TERZO COMMA DELL'ART.119 DELLA COSTI TUZIONE E DA ALTRI PARTICOLARI FINANZIAMENTI PREVISTI DAGLI STATUTI SPECIALI REGIONALI				
	SEZIONE 02 ENTRATE DERIVANTI DA ASSEGNA ZIONI STATALI IN CONTO CAPITA LE				
980	ASSEGNAZIONE STATALE PER GLI INTERVENTI DI COMPETENZA REGIO NALE PER LA SALVAGUARDIA DI VE NEZIA (LEGGE 29.11.1984,N.798)	2.000.000.000	2.000.000.000	2.000.000.000	6.000.000.000
*	TOTALE SEZIONE 02	2.000.000.000	2.000.000.000	2.000.000.000	6.000.000.000
**	RIEPILOGO CATEGORIA 02				
**	SEZIONE 02	2.000.000.000	2.000.000.000	2.000.000.000	6.000.000.000
**	TOTALE CATEGORIA 02	2.000.000.000	2.000.000.000	2.000.000.000	6.000.000.000
	CATEGORIA 03 ALTRE ENTRATE DERIVANTI DA CON TRIBUTI ED ASSEGNAZIONI STATA LI				
			ENTRATA		TIT. 02 CAT. 03

CAPITOLO		P R E V I S I O N I			TOTALE
numero	denominazione	1994	1995	1996	
	SEZIONE 01 ENTRATE DERIVANTI DA CONTRIBUTI ED ASSEGNAZIONI STATALI DI PARTE CORRENTE				
1402	QUOTA DEL FONDO COMUNE DESTINATA AL FINANZIAMENTO DEL FONDO NAZIONALE TRASPORTI DI PARTE CORRENTE (EX ART. 9 LEGGE N. 151/1981 E ART. 3 LEGGE FINANZIARIA STATO 1993)	380.000.000.000	380.000.000.000	380.000.000.000	1.140.000.000.000
1504	ASSEGNAZIONE STATALE PER LA REALIZZAZIONE DI CENTRI DI PRIMA ACCOGLIENZA E DI SERVIZI PER STRANIERI IMMIGRATI (LEGGE 30.12.1989, N. 416)	2.500.000.000	2.500.000.000	2.500.000.000	7.500.000.000
1510	ASSEGNAZIONE STATALE DI CUI ALLA LEGGE 29.1.1992, N. 113 RELATIVA ALL'OBBLIGO PER I COMUNI DI PORRE A DIMORA UN ALBERO PER OGNI NEONATO	351.000.000	351.000.000	351.000.000	1.053.000.000
1600	ASSEGNAZIONE STATALE PER PRESTAZIONI ECONOMICHE A FAVORE DI CITTADINI AFFETTI DA TUBERCOLOSI E NON ASSISTITI DALL'INPS AI SENSI DELL'ART.5 DELLA LEGGE 4.3.1987, N. 88	500.000.000	500.000.000	500.000.000	1.500.000.000
1605	ASSEGNAZIONE STATALE PER L'ASSISTENZA, L'INTEGRAZIONE SOCIALE E I DIRITTI DELLE PERSONE HANDICAPPATE (LEGGE 5.2.1992, N. 104)	3.274.000.000	3.274.000.000	3.274.000.000	9.822.000.000
1800	ASSEGNAZIONE STATALE PER ATTUAZIONE PROGRAMMA DI VIGILANZA COSTIERA E PER LA PREVENZIONE ED IL CONTROLLO DEGLI INQUINAMENTI DEL MARE DI CUI ALLA LEGGE 31.12.1982, N. 979 E ART. 3 LEGGE 4.8.1989, N. 283	523.000.000	523.000.000	523.000.000	1.569.000.000
				ENTRATA	TIT. 02 CAT. 03 SEZ. 01

CAPITOLO		P R E V I S I O N I			
numero	denominazione	1994	1995	1996	TOTALE
1813	ASSEGNAZIONE STATALE PER LA REALIZZAZIONE DI OPERE PUBBLICHE E SERVIZI SOCIALI NEI COMUNI GRAVATI DA SERVITU' MILITARI (LEGGE 2-5-1990 N. 104, ART. 4, COMMA 2)	2.377.000.000	2.377.000.000	2.377.000.000	7.131.000.000
	TOTALE SEZIONE 01	389.525.000.000	389.525.000.000	389.525.000.000	1.168.575.000.000
2010	SEZIONE 02 ENTRATE DERIVANTI DA CONTRIBUTI ED ASSEGNAZIONI STATALI IN CONTO CAPITALE	1.305.000.000	1.305.000.000	1.305.000.000	3.915.000.000
2020	QUOTA REGIONALE EX D.L. 24.2.1975, N.26, CONVERTITO NELLA LEGGE 23.4.1975, N.125, PER CONCORSI NEGLI INTERESSI SU MUTUI PER OPERE DI MIGLIORAMENTO FONDIARIO	30.000.000.000	28.000.000.000	10.000.000.000	68.000.000.000
2210	ASSEGNAZIONE STATALE PER INCENTIVI PER LO SVILUPPO DELLA COOPERAZIONE ECONOMICA INTERNAZIONALE NELLE ZONE DI CONFINE (LEGGE 9.1.1991 N.19 E ART.1 COMMA 14 DEL D.L. 20.5.1993, N.149, CONVERTITO NELLA LEGGE 19.07.1993, N. 237)	23.900.000.000	23.900.000.000	23.900.000.000	71.700.000.000
2390	NUOVE NORME PER IL FONDO DI SOLIDARIETA' NAZIONALE IN AGRICOLTURA (LEGGE 15.10.1981, N. 590 E LEGGE 13.5.1985, N. 198)	500.000	500.000	500.000	1.500.000
	ASSEGNAZIONE PER IL FINANZIAMENTO DELLE COMUNITA' MONTANE (LEGGE 11.3.1975, N.72 E LEGGE N.93/1981)				
				ENTRATA	TIT. 02 CAT. 03 SEZ. 02

CAPITOLO		P R E V I S I O N I			
numero	denominazione	1994	1995	1996	TOTALE
2405	ASSEGNAZIONE STATALE PER CON TRIBUTI IN C/INTERESSI PER INTERVENTI DI EDILIZIA RESIDENZIALE AI SENSI DELL'ART. 3 LETT. Q) DELLA LEGGE 5.8.1978, N. 457	102.000.000	102.000.000	102.000.000	306.000.000
2406	ASSEGNAZIONE STATALE PER EDILIZIA CONVENZIONATA ED AGEVOLATA (ART. 36 L. 5.8.1978, N. 457)	59.976.000.000	59.976.000.000	59.976.000.000	179.928.000.000
2408	ASSEGNAZIONE STATALE PER L'EDILIZIA RURALE - ART.37 LEGGE 5.8.1978, N.457 -	1.907.000.000	1.907.000.000	1.907.000.000	5.721.000.000
2410	ASSEGNAZIONE STATALE PER L'EDILIZIA CONVENZIONATA ED AGEVOLATA - COMPLETAMENTO PROGRAMMI - ART. 38 LEGGE 5.8.1978, N. 457	834.000.000	834.000.000	834.000.000	2.502.000.000
2411	ASSEGNAZIONE STATALE PER FINANZIAMENTO DI MAGGIORI ONERI SU MUTUI CONCESSI AI SENSI DEGLI ARTT. 36 E 38 DELLA LEGGE N. 457/78	5.759.000.000	5.759.000.000	5.759.000.000	17.277.000.000
2412	ASSEGNAZIONE STATALE PER L'EDILIZIA CONVENZIONATA - ART. 9 LEGGE 15.2.1980, N. 25	3.730.000.000	3.730.000.000	3.730.000.000	11.190.000.000
2505	ASSEGNAZIONE STATALE PER LA REALIZZAZIONE DEL SISTEMA IDROVIARIO PADANO - VENETO AI SENSI DELL'ART. 6 DELLA LEGGE 29.11.1990, N. 380	4.000.000.000	4.000.000.000	4.000.000.000	12.000.000.000
2669	ASSEGNAZIONE STATALE PER CON TRIBUTI IN C/INTERESSI FINALIZZATI ALLA REALIZZAZIONE DI STRUTTURE TURISTICO-RICETTIVE, DI CUI AGLI ARTT. 1 E 2 DEL D. L. 4.11.1988, N. 455, CONVERTITO NELLA LEGGE 30.12.1988, N. 556	608.200.000	608.200.000	608.200.000	1.824.600.000
				ENTRATA	TIT. 02 CAT. 03 SEZ. 02

CAPITOLO		P R E V I S I O N I			TOTALE
numero	denominazione	1994	1995	1996	
2675	ASSEGNAZIONE STATALE PER MUTUI AGEVOLATI PER INTERVENTI IN EDILIZIA AI SENSI DELLA LEGGE N.94/1982 (ART.2-12' COMMA E ART.5 BIS LEGGE 5.4.85, N.118)	5.000.000.000	5.000.000.000	5.000.000.000	15.000.000.000
2700	ASSEGNAZIONE STATALE PER RICOSTRUZIONE E RIPARAZIONE FABBRICATI DISTRUTTI O DANNEGGIATI DA EVENTI BELLICI O DA RAPPRESAGLIE NAZIFASCISTE	60.000.000	60.000.000	60.000.000	180.000.000
*	TOTALE SEZIONE 02	137.181.700.000	135.181.700.000	117.181.700.000	389.545.100.000
	SEZIONE 03				
	ENTRATE DERIVANTI DA FONDI STATALI, FONDI COMUNITARI E DAL FONDO DI ROTAZIONE PER L'ATTUAZIONE DI DIRETTIVE COMUNITARIE				
2900	ASSEGNAZIONE DEL F.E.R.S. PER LA REALIZZAZIONE DEL PROGRAMMA VENETO DI CUI AL REG.TO C.E.E. N. 2052/88 - OBIETTIVO 2				
2940	ASSEGNAZIONE DEL F.S.E. PER LA REALIZZAZIONE DEL PROGRAMMA VENETO DI CUI AL REG.TO CEE N. 2052/88 - OBIETTIVO 5/B				
2945	ASSEGNAZIONE SUL F.D.R. PER LA REALIZZAZIONE DEL PROGRAMMA VENETO DI CUI AL REG.TO CEE N. 2052/88 - OBIETTIVO 5/8				
2950	ASSEGNAZIONE DEL F.E.R.S. PER LA REALIZZAZIONE DEL PROGRAMMA VENETO DI CUI AL REG.TO CEE N. 2052/88 - OBIETTIVO 5/8	2.801.000.000			2.801.000.000
	ENTRATA				TIT. 02 CAT. 03 SEZ. 03

CAPITOLO		P R E V I S I O N I			
numero	denominazione	1994	1995	1996	TOTALE
2955	ASSEGNAZIONI F.E.O.G.A. PER L'ATTUAZIONE DEL PROGRAMMA VENETO DI CUI AL REG.TO CEE N. 2052/88 - OBIETTIVO 5/B	15.009.000.000			15.009.000.000
2968	ASSEGNAZIONE DEL F.D.R. PER LA REALIZZAZIONE DEL PROGETTO ARSENALE DI CUI AL REGOLAMENTO COMUNITARIO 4254/88 ART.10	1.800.000.000			1.800.000.000
2969	ASSEGNAZIONE DEL FERS PER LA REALIZZAZIONE DEL PROGETTO ARSENALE DI CUI AL REG. CEE N. 4254/88 ART.10	1.520.000.000			1.520.000.000
2970	ASSEGNAZIONI STATALI PER IL FINANZIAMENTO DEGLI INTERVENTI PREVISTI DAI REGOLAMENTI COMUNITARI IN AGRICOLTURA IN MATERIA DI AZIONI STRUTTURALI (EX ART. 5 LEGGE N. 752/86 E LEGGE 16.4.1987. N. 183)	25.199.000.000	25.199.000.000	25.199.000.000	75.597.000.000
2975	ASSEGNAZIONE DELLA C.E.E. PER L'ATTUAZIONE DEGLI INTERVENTI RELATIVI AL P.I.M. ACQUACOLTURA DI CUI AL REG.TO C.E.E. N. 2088 DEL 23.7.1985				
2977	ASSEGNAZIONE DELLA COMUNITA' EUROPEA PER INIZIATIVE COMUNI TARIE DI SPERIMENTAZIONE, ASSISTENZA TECNICA SVILUPPO DI COLLABORAZIONE FRA REGIONI	100.000.000			100.000.000
2978	ASSEGNAZIONE DEL "LIFE" PER LA REALIZZAZIONE DEL PROGETTO HABITAT DELTA PO	855.000.000			855.000.000
2979	ASSEGNAZIONE DELLA COMUNITA' EUROPEA DEL PROGRAMMA QUADRO PER LA RICERCA SCIENTIFICA E TECNOLOGICA	472.000.000			472.000.000
				ENTRATA	TIT. 02 CAT. 03 SEZ. 03

CAPITOLO		P R E V I S I O N I			TOTALE
numero	denominazione	1995	1996		
2980	ASSEGNAZIONE DELLO STATO PER L'ATTUAZIONE DEGLI INTERVENTI RELATIVI AL P.I.M. ACQUACOLTURA DI CUI AL REG.TO C.E.E. N. 2088 DEL 23.7.1985	1.408.000.000			1.408.000.000
3001	ASSEGNAZIONE DEL F.D.R. PER LA REALIZZAZIONE DEL PROGRAMMA DI CUI AL REGOLAMENTO C.E.E. N. 2081/93 OB.2	1.440.000.000			1.440.000.000
3002	ASSEGNAZIONE DEL F.S.E. PER LA REALIZZAZIONE DEL PROGRAMMA DI CUI AL REGOLAMENTO COMUNITARIO N. 2081/93 OB.2	36.900.000.000			36.900.000.000
3010	CONTRIBUTO DEL F.S.E. PER L'ATTUAZIONE DI CORSI DI FORMAZIONE PROFESSIONALE - REGOLAMENTO C.E.E. N. 2081/93 OB.3	36.080.000.000			36.080.000.000
3011	CONTRIBUTO DEL F.D.R. PER L'ATTUAZIONE DI CORSI DI FORMAZIONE PROFESSIONALE AI SENSI DELL'ART. 25 DELLA LEGGE 845/78 E LEGGE 16.4.1987 N. 183 - REGOLAMENTO C.E.E. N. 2081/93 OB.3	12.150.000.000			12.150.000.000
3012	CONTRIBUTO DEL F.S.E. PER L'ATTUAZIONE DI CORSI DI FORMAZIONE PROFESSIONALE -REGOLAMENTO C.E.E. N. 2081/93 -OB. 4	11.880.000.000			11.880.000.000
3013	CONTRIBUTO DEL F.D.R. PER L'ATTUAZIONE DI CORSI FORMAZIONE PROFESSIONALE AI SENSI DELL'ART. 25 LEGGE 845/78 E LEGGE 16.4.1987,N. 183 -REGOLAMENTO C.E.E. N.2081/93 OB. 4	5.400.000.000			5.400.000.000
3020	ASSEGNAZIONE DEL F.S.E. PER LA REALIZZAZIONE DI CUI AL REGOLAMENTO C.E.E. N. 2081/93 OB. 5B			ENTRATA	TIT. 02 CAT. 03 SEZ. 03

CAPITOLO		P R E V I S I O N I			
numero	denominazione	1994	1995	1996	TOTALE
3021	ASSEGNAZIONE DEL F.D.R. PER LA REALIZZAZIONE DEL PROGRAMMA DI CUI AL REGOLAMENTO C.E.E. N. 2081/93 OB. 5B	5.280.000.000			5.280.000.000
	TOTALE SEZIONE 03	158.294.000.000	25.199.000.000	25.199.000.000	208.692.000.000
4019	SEZIONE 05 ENTRATE DI PARTE CORRENTE DERIVANTI DA FONDO SANITARIO NAZIONALE	4.197.000.000.000	4.197.000.000.000	4.197.000.000.000	12.591.000.000.000
4020	PROVENTI DERIVANTI DALLA RISCOSSIONE PER CONTRIBUTI SANI TARI DA DESTINARE AL FINANZIAMENTO DEL FONDO SANITARIO DI PARTE CORRENTE AI SENSI DELL'ART. 1 LETT. I) DELLA LEGGE 23.10.1992. N.421	2.540.000.000.000	2.540.000.000.000	2.540.000.000.000	7.620.000.000.000
4021	QUOTA DEL FONDO COMUNE DESTINATA AL FINANZIAMENTO DELLA QUOTA REGIONALE DEL FONDO SANITARIO NAZIONALE DI PARTE CORRENTE DI CUI AL III COMMA ART. 52 DELLA LEGGE 23.12.78. N. 833	17.113.000.000	17.113.000.000	17.113.000.000	51.339.000.000
4040	QUOTA REGIONALE DEL FONDO SANITARIO NAZIONALE DI PARTE CORRENTE DESTINATA AL FINANZIAMENTO DEGLI ONERI DI AMMORTAMENTO DEI MUTUI CONTRATTI PER IL PAZIENTE RIPIANO DEI DISAVANZI 1990 DELLE U.L.S. (ART. 3 BIS -LETT. A)- LEGGE 19.11.1990. N. 334)	203.265.000.000	203.265.000.000	203.265.000.000	609.795.000.000
				ENTRATA	TIT. 02 CAT. 03 SEZ. 05



CAPITOLO		P R E V I S I O N I				TOTALE
numero	denominazione	1994	1995	1996		
*	TOTALE SEZIONE 05	6.957.378.000.000	6.957.378.000.000	6.957.378.000.000	20.872.134.000.000	
4520	SEZIONE 06 ENTRATE IN CONTO CAPITALE DERIVANTI DAL FONDO SANITARIO NAZIONALE	24.000.000.000	24.000.000.000	24.000.000.000	72.000.000.000	
4530	QUOTA REGIONALE DEL FONDO SANITARIO NAZIONALE DI PARTE CAPIALE (ART. 52 LEGGE 23.12.78, N. 833 )	1.000.000.000	1.000.000.000	1.000.000.000	3.000.000.000	
*	QUOTA DEL FONDO SANITARIO NAZIONALE DI PARTE INVESTIMENTO PER FINANZIAMENTO DELL'ISTITUTO ZOOPROFILATTICO SPERIMENTALE DELLE VENEZIE AI SENSI DELL'ART. 12 - COMMA II PUNTO D) DEL DECRETO LEG. VO DI ATTUAZIONE DELLA LEGGE DELEGA 23.10.92 N. 421	25.000.000.000	25.000.000.000	25.000.000.000	75.000.000.000	
*	TOTALE SEZIONE 06	389.525.000.000	389.525.000.000	389.525.000.000	1.168.575.000.000	
**	RIEPILOGO CATEGORIA 03	137.181.700.000	135.181.700.000	117.181.700.000	389.545.100.000	
**	SEZIONE 01	158.294.000.000	25.199.000.000	25.199.000.000	208.692.000.000	
**	SEZIONE 02	6.957.378.000.000	6.957.378.000.000	6.957.378.000.000	20.872.134.000.000	
**	SEZIONE 03	25.000.000.000	25.000.000.000	25.000.000.000	75.000.000.000	
**	SEZIONE 05	7.667.378.700.000	7.532.283.700.000	7.514.283.700.000	22.713.946.100.000	
**	SEZIONE 06					
**	TOTALE CATEGORIA 03					
**	CATEGORIA 04 ENTRATE PER L'ESERCIZIO DELLE FUNZIONI DELEGATE				ENTRATA TIT. 02 CAT. 04	

CAPITOLO		P R E V I S I O N I			
numero	denominazione	1994	1995	1996	TOTALE
5660	SEZIONE 02 ENTRATE IN CONTO CAPITALE PER L'ESERCIZIO DI FUNZIONI DELEGA TE	1.405.000.000	1.405.000.000	1.405.000.000	4.215.000.000
•	ASSEGNAZIONI DELLO STATO PER INTERVENTI IN CONTO INTERESSI NEL SETTORE ENERGETICO A NOR MA DELLA LEGGE 29.5.1982.N.308	1.405.000.000	1.405.000.000	1.405.000.000	4.215.000.000
•	TOTALE SEZIONE 02	1.405.000.000	1.405.000.000	1.405.000.000	4.215.000.000
••	RIEPILOGO CATEGORIA 04				
••	SEZIONE 02	1.405.000.000	1.405.000.000	1.405.000.000	4.215.000.000
••	TOTALE CATEGORIA 04	1.405.000.000	1.405.000.000	1.405.000.000	4.215.000.000
•••	RIEPILOGO TITOLO 02				
•	CATEGORIA 01	127.798.015.100	124.084.895.000	124.084.895.000	375.967.805.100
•	CATEGORIA 02	2.000.000.000	2.000.000.000	2.000.000.000	6.000.000.000
•	CATEGORIA 03	7.667.378.700.000	7.532.283.700.000	7.514.283.700.000	22.713.946.100.000
•	CATEGORIA 04	1.405.000.000	1.405.000.000	1.405.000.000	4.215.000.000
•	TOTALE TITOLO 02	7.798.581.715.100	7.659.773.595.000	7.641.773.595.000	23.100.128.905.100
				ENTRATA	TIT. 02 CAT. 04 SEZ. 02

CAPITOLO		P R E V I S I O N I			TOTALE
numero	denominazione	1994	1995	1996	
	TITOLO 03 ENTRATE DERIVANTI DA RENDITE PATRIMONIALI, DA UTILI DI ENTI E DI AZIENDE REGIONALI				
	CATEGORIA 01 VENDITA DI BENI E SERVIZI RESI DALLA REGIONE				
	SEZIONE 01 PROVENTI DI SERVIZI RESI DAL LA REGIONE				
6020	UFFICI REGIONALI DECENTRATI PROVENTI PER PRESTAZIONI NELLO ESCLUSIVO INTERESSE PRIVATO	10.000.000	10.000.000	10.000.000	30.000.000
6050	PROVENTI DERIVANTI DALL'ATTIVI TA' DELLE SEGRETERIE DELLE COM MISSIONI PROVINCIALI PER L'AR TIGIANATO ( ART.18 L.R. 31.12. 1987, N. 67)	10.000.000	10.000.000	10.000.000	30.000.000
°	TOTALE SEZIONE 01	20.000.000	20.000.000	20.000.000	60.000.000
	SEZIONE 02 VENDITA DI BENI				
6100	PROVENTI DERIVANTI DAGLI ABBO NAMENTI E DALLA VENDITA DEL BOLLETTINO UFFICIALE DELLA RE GIONE (L.R. 8.5.1989, N.14)	1.000.000.000	1.000.000.000	1.000.000.000	3.000.000.000
6110	PROVENTI DERIVANTI DALLA VENDI TA E DA INSERZIONI PUBBLICITA RIE NEL BOLLETTINO UFFICIALE DELLA REGIONE VENETO - B.U.R. (L.R. 8.5.1989, N. 14)	1.500.000.000	1.500.000.000	1.500.000.000	4.500.000.000
				ENTRATA	TIT. 03 CAT. 01 SEZ. 02

CAPITOLO		P R E V I S I O N I			
numero	denominazione	1994	1995	1996	TOTALE
6120	PROVENTI DERIVANTI DAL CONCORDO NELLA SPESA PER LA FORMAZIONE DELLA CARTA TECNICA REGIONALE E DELLA CARTA GEOMORFOLOGICA REGIONALE (L.R. 16.7.1976. N. 28)	150.000.000	150.000.000	150.000.000	450.000.000
6130	PROVENTI DERIVANTI DALLA VENDITA E DA INSERZIONI PUBBLICITARIE SU RIVISTE, PERIODICI ED ALTRE INIZIATIVE EDITORIALI DELLA GIUNTA REGIONALE (L.R. 10.1.1984.N.5)	10.000.000	10.000.000	10.000.000	30.000.000
•	TOTALE SEZIONE 02	2.660.000.000	2.660.000.000	2.660.000.000	7.980.000.000
••	RIEPILOGO CATEGORIA 01				
••	SEZIONE 01	20.000.000	20.000.000	20.000.000	60.000.000
••	SEZIONE 02	2.660.000.000	2.660.000.000	2.660.000.000	7.980.000.000
••	TOTALE CATEGORIA 01	2.680.000.000	2.680.000.000	2.680.000.000	8.040.000.000
	CATEGORIA 02				
	RENDITE PATRIMONIALI E PROVENTI DEL DEMANIO				
	SEZIONE 01				
	FITTI (O REDDITI DI TERRENI E FABBRICATI)				
6210	FITTI ATTIVI	500.000.000	500.000.000	500.000.000	1.500.000.000
•	TOTALE SEZIONE 01	500.000.000	500.000.000	500.000.000	1.500.000.000
	SEZIONE 04				
	INTERESSI ATTIVI DA ALTRI SOGGETTI				
				ENTRATA	TIT. 03 CAT. 02 SEZ. 04

CAPITOLO		P R E V I S I O N I			
numero	denominazione	1994	1995	1996	TOTALE
6510	INTERESSI ATTIVI SU FONDO DI CASSA REGIONALE	1.500.000.000	1.500.000.000	1.500.000.000	4.500.000.000
6520	INTERESSI ATTIVI E DIVIDENDI SU TITOLI, DEPOSITI A GARANZIA E PARTECIPAZIONI AZIONARIE	100.000.000	100.000.000	100.000.000	300.000.000
	TOTALE SEZIONE 04	1.600.000.000	1.600.000.000	1.600.000.000	4.800.000.000
	SEZIONE 05				
6610	PROVENTI DA CONCESSIONI SU BENI DEMANIALI E PATRIMONIALI	600.000.000	600.000.000	600.000.000	1.800.000.000
	TOTALE SEZIONE 05	600.000.000	600.000.000	600.000.000	1.800.000.000
**	RIEPILOGO CATEGORIA 02				
**	SEZIONE 01	500.000.000	500.000.000	500.000.000	1.500.000.000
**	SEZIONE 04	1.600.000.000	1.600.000.000	1.600.000.000	4.800.000.000
**	SEZIONE 05	600.000.000	600.000.000	600.000.000	1.800.000.000
**	TOTALE CATEGORIA 02	2.700.000.000	2.700.000.000	2.700.000.000	8.100.000.000
	CATEGORIA 04				
	ENTRATE DIVERSE				
	SEZIONE 08				
	TRASFERIMENTI DA FAMIGLIE				
7830	PROVENTI DERIVANTI DALLE INFRAZIONI GIA PUNIBILI CON AMMENDA E DEPENALIZZAZIONE AI SENSI DELLA LEGGE 24.12.1975, N. 706	50.000.000	50.000.000	50.000.000	150.000.000
	TOTALE SEZIONE 08	50.000.000	50.000.000	50.000.000	150.000.000
				ENTRATA	TIT. 03 CAT. 04 SEZ. 08

CAPITOLO		P R E V I S I O N I			
numero	denominazione	1994	1995	1996	TOTALE
	SEZIONE 09 TRASFERIMENTI DA IMPRESE				
7905	ENTRATE DERIVANTI DA INFRAZIO NI ALLE NORME TRIBUTARIE	2.200.000.000	2.200.000.000	2.200.000.000	6.600.000.000
7915	PROVENTI DERIVANTI DALLE INFRA ZIONI ALLE NORME CONTENUTE NEL LA L.R. 7.9.1982, N.44 IN MATE RIA DI CAVE E TORBIERE	300.000.000	300.000.000	300.000.000	900.000.000
7940	PROVENTI DERIVANTI DALLE SAN ZIONI AMMINISTRATIVE PER TRA SGRESSIONE ALLE NORME RELATI VE ALLA DISCIPLINA DELL'ARTI GIANATO (ART. 12 L.R. 31.12. 1987, N. 67)	50.000.000	50.000.000	50.000.000	150.000.000
7942	PROVENTI DERIVANTI DA INFRAZIO NI ALLE NORME IN MATERIA DI TARTUFICOLTURA (ART. 13 L.R. 28.6.1988, N. 30)	5.000.000	5.000.000	5.000.000	15.000.000
*	TOTALE SEZIONE 09	2.555.000.000	2.555.000.000	2.555.000.000	7.665.000.000
**	RIEPILOGO CATEGORIA 04				
**	SEZIONE 08	50.000.000	50.000.000	50.000.000	150.000.000
**	SEZIONE 09	2.555.000.000	2.555.000.000	2.555.000.000	7.665.000.000
**	TOTALE CATEGORIA 04	2.605.000.000	2.605.000.000	2.605.000.000	7.815.000.000
	CATEGORIA 06 RECUPERI E RIMBORSI				
	SEZIONE 02 RECUPERI E RIMBORSI DA ALTRI SOGGETTI				
				ENTRATA	TIT. 03 CAT. 06 SEZ. 02

CAPITOLO		P R E V I S I O N I			
numero	denominazione	1994	1995	1996	TOTALE
8310	RIMBORSI ED INTROITI DIVERSI	8.110.000.000	8.000.000.000	8.000.000.000	24.110.000.000
8315	INTROITO DI SOMME RECUPERATE A SEGUITO DI CONDANNA DELLA PARTE AVVERSA SOCCOMBENTE AI SENSI DEL R.D. 27.11.33, N. 1578 (ART. 48 L.R. 3.5.1988, N. 25)	5.000.000	5.000.000	5.000.000	15.000.000
*	TOTALE SEZIONE 02	8.115.000.000	8.005.000.000	8.005.000.000	24.125.000.000
**	RIEPILOGO CATEGORIA 06				
**	SEZIONE 02	8.115.000.000	8.005.000.000	8.005.000.000	24.125.000.000
**	TOTALE CATEGORIA 06	8.115.000.000	8.005.000.000	8.005.000.000	24.125.000.000
***	RIEPILOGO TITOLO 03				
*	CATEGORIA 01	2.680.000.000	2.680.000.000	2.680.000.000	8.040.000.000
*	CATEGORIA 02	2.700.000.000	2.700.000.000	2.700.000.000	8.100.000.000
*	CATEGORIA 04	2.605.000.000	2.605.000.000	2.605.000.000	7.815.000.000
*	CATEGORIA 06	8.115.000.000	8.005.000.000	8.005.000.000	24.125.000.000
	TOTALE TITOLO 03	16.100.000.000	15.990.000.000	15.990.000.000	48.080.000.000
				ENTRATA	TIT. 03 CAT. 06 SEZ. 02

CAPITOLO		P R E V I S I O N I			
numero	denominazione	1994	1995	1996	TOTALE
8616	TITOLO 04 ENTRATE DERIVANTI DA ALIENAZIONE DI BENI PATRIMONIALI, DA TRASFERIMENTI DI CAPITALE E RIMBORSI DI CREDITI				
	CATEGORIA 01 ALIENAZIONE DI BENI E DIRITTI PATRIMONIALI ED AFFRANCAZIONE DA CANONI	20.000.000.000			20.000.000.000
**	PROVENTI DA ALIENAZIONE DEL PATRIMONIO IMMOBILIARE				
**	RIEPILOGO CATEGORIA 01	20.000.000.000			20.000.000.000
**	TOTALE CATEGORIA 01	20.000.000.000			20.000.000.000
9255	CATEGORIA 03 RIMBORSO DI CREDITI E DI ANTICIPAZIONI				
	SEZIONE 02 AZIENDE REGIONALIZZATE, PROVINCIALIZZATE, MUNICIPALIZZATE	130.000.000	130.000.000	130.000.000	390.000.000
*	QUOTA CAPITALE MUTUI DI CUI ALL'ART. 21 DELLA LEGGE 6.3.1958 N. 243 "ENTE PER LE VILLE VENETE" (LEGGE 26.5.1978, N. 222)	130.000.000	130.000.000	130.000.000	390.000.000
*	TOTALE SEZIONE 02	130.000.000	130.000.000	130.000.000	390.000.000
**	RIEPILOGO CATEGORIA 03	130.000.000	130.000.000	130.000.000	390.000.000
**	SEZIONE 02	130.000.000	130.000.000	130.000.000	390.000.000
**	TOTALE CATEGORIA 03	130.000.000	130.000.000	130.000.000	390.000.000
	ENTRATA				TIT. 04 CAT. 03 SEZ. 02





CAPITOLO		P R E V I S I O N I			
numero	denominazione	1994	1995	1996	TOTALE
	TITOLO 05 ENTRATE DERIVANTI DA MUTUI, PRESTITI O DA ALTRE OPERAZIONI CREDITIZIE				
	CATEGORIA 01 MUTUI				
9610	ASSUNZIONE DI MUTUI PER IL FINANZIAMENTO DI SPESE DI INVESTIMENTO ATTNENTI ALLA REALIZZAZIONE DI PIANI DI SVILUPPO	219.600.000.000	45.000.000.000		264.600.000.000
9624	ENTRATA DERIVANTE DALLA CONTRAZIONE DI MUTUI PER IL FINANZIAMENTO DI INTERVENTI PER LA STRUTTURAZIONE EDILIZIA E L'AMMODERNAMENTO TECNOLOGICO DEL PATRIMONIO SANITARIO PUBBLICO - PREVENZIONE COLLETTIVA - (ART.20 LEGGE 11.3.1988, N.67)	6.000.000.000			6.000.000.000
9625	ENTRATA DERIVANTE DALLA CONTRAZIONE DI MUTUI PER IL FINANZIAMENTO DI INTERVENTI PER LA STRUTTURAZIONE EDILIZIA E L'AMMODERNAMENTO TECNOLOGICO DEL PATRIMONIO SANITARIO PUBBLICO - SERVIZI TERRITORIALI - (ART.20 LEGGE 11.3.1988, N.67)	6.000.000.000			6.000.000.000
9626	ENTRATA DERIVANTE DALLA CONTRAZIONE DI MUTUI PER IL FINANZIAMENTO DI INTERVENTI PER LA STRUTTURAZIONE EDILIZIA E L'AMMODERNAMENTO TECNOLOGICO DEL PATRIMONIO SANITARIO PUBBLICO - RESIDENZE SANITARIE ASSISTENZIALI- (ART. 20 L. 11.3.1988, N. 67)	100.000.000.000			100.000.000.000
				ENTRATA	TIT. 05 CAT. 01

CAPITOLO		P R E V I S I O N I			TOTALE
numero	denominazione	1994	1995	1996	
9627	ENTRATA DERIVANTE DALLA CONTRAZIONE DI MUTUI PER IL FINANZIAMENTO DI INTERVENTI PER LA RISTRUTTURAZIONE EDILIZIA E L'AMMODERNAMENTO TECNOLOGICO DEL PATRIMONIO SANITARIO PUBBLICO - OPERE E TECNOLOGIE NEGLI OSPEDALI - (ART. 20 LEGGE 11.3.1988, N. 67)	200.000.000.000			200.000.000.000
9629	ENTRATA DERIVANTE DALLA CONTRAZIONE DI MUTUI PER IL FINANZIAMENTO DI INTERVENTI PER LA RISTRUTTURAZIONE EDILIZIA E L'AMMODERNAMENTO TECNOLOGICO DEL PATRIMONIO SANITARIO PUBBLICO - PSICHIATRIA - (ART. 20 LEGGE 11.3.1988, N. 67)	10.000.000.000			10.000.000.000
9634	ASSUNZIONE DI MUTUI A PARZIALE RIPIANO DEI DISAVANZI 1987, 1988, 1989 DELLE U.L.S.S. (D.L. 15.9.1990, N. 262, CONVERTITO NELLA LEGGE 19.11.90, N. 334)	160.000.000.000			160.000.000.000
9642	ENTRATA PROVENIENTE DALLA CONTRAZIONE DI MUTUI CON LA CASSA DI RISPARMIO E PRESTITI PER IL FINANZIAMENTO DEL DISAVANZO DELLE U.L.S.S. ANNO 1991 E MAGGIORI OCCORRENZE DI PARTE CORRENTE ANNO 1992 AI SENSI DELLA LEGGE 18.03.1993, N. 67	629.713.300.000			629.713.300.000
9643	ASSUNZIONE DI MUTUI PER IL FINANZIAMENTO DELLA MAGGIORE SPESA SANITARIA ANNO 1991 AI SENSI DELL'ART. 1 DELLA LEGGE 18.3.1993, N. 67	169.618.662.000			169.618.662.000
9660	ENTRATA DERIVANTE DALLA CONTRAZIONE DI MUTUI PER IL FINANZIAMENTO DI INTERVENTI PER LA SALVAGUARDIA DI VENEZIA E DELLA SUA LAGUNA (LEGGE 5.2.1992, N. 139)	40.350.000.000	58.955.000.000	58.955.000.000	158.260.000.000
				ENTRATA	TIT. 05 CAT. 01

CAPITOLO		P R E V I S I O N I			
numero	denominazione	1994	1995	1996	TOTALE
**	RIEPILOGO CATEGORIA 01				
**	TOTALE CATEGORIA 01	1.541.281.962.000	103.955.000.000	58.955.000.000	1.704.191.962.000
	CATEGORIA 02 ANTICIPAZIONI E ALTRE OPERAZIONI DI CREDITO A BREVE TERMINE				
	SEZIONE 01 ANTICIPAZIONI DI CASSA E ALTRE OPERAZIONI DI CREDITO A BREVE TERMINE				
9710	ANTICIPAZIONI DI CASSA DA PARTE DEL TESORIERE	90.000.000.000			90.000.000.000
*	TOTALE SEZIONE 01	90.000.000.000			90.000.000.000
**	RIEPILOGO CATEGORIA 02				
**	SEZIONE 01	90.000.000.000			90.000.000.000
**	TOTALE CATEGORIA 02	90.000.000.000			90.000.000.000
***	RIEPILOGO TITOLO 05				
*	CATEGORIA 01	1.541.281.962.000	103.955.000.000	58.955.000.000	1.704.191.962.000
*	CATEGORIA 02	90.000.000.000			90.000.000.000
	TOTALE TITOLO 05	1.631.281.962.000	103.955.000.000	58.955.000.000	1.794.191.962.000
				ENTRATA	TIT. 05 CAT. 02 SEZ. 01

C A P I T O L O		P R E V I S I O N I			TOTALE
numero	denominazione	1994	1995	1996	
	TITOLO 06 ENTRATE PER CONTABILITA' SPE CIALI				
	CATEGORIA 01 PARTITE DI GIRO				
	SEZIONE 01 RITENUTE PREVIDENZIALI ED AS SISTENZIALI A CARICO DEL PERSO NALE	16.000.000.000	16.000.000.000	16.000.000.000	48.000.000.000
9805	RITENUTE SU COMPETENZE ED ASSE GNI CORRISPOSTI AL PERSONALE DELLA REGIONE PER CONTRIBUTI PREVIDENZIALI E ASSISTENZIALI	16.000.000.000	16.000.000.000	16.000.000.000	48.000.000.000
	TOTALE SEZIONE 01	16.000.000.000	16.000.000.000	16.000.000.000	48.000.000.000
	SEZIONE 02 PRELEVAMENTO DAL CONTO CORREN TE ACCESSO PRESSO LA TESORERIA CENTRALE DELLO STATO	3.500.000.000.000	3.500.000.000.000	3.500.000.000.000	10.500.000.000.000
9815	PRELIEVO SOMME DAL C/C ACCESSO PRESSO LA TESORERIA CENTRALE DELLO STATO (ART. 31 LEGGE 5. 8.1978, N.468)	3.500.000.000.000	3.500.000.000.000	3.500.000.000.000	10.500.000.000.000
	TOTALE SEZIONE 02	3.500.000.000.000	3.500.000.000.000	3.500.000.000.000	10.500.000.000.000
	SEZIONE 03 ALTRE PARTITE DI GIRO	4.000.000.000	4.000.000.000	4.000.000.000	12.000.000.000
9825	RITENUTE DIVERSE PER CONTO TER ZI OPERATE SU EMOLUMENTI CORRI SPosti AL PERSONALE DIPENDENTE	4.000.000.000	4.000.000.000	4.000.000.000	12.000.000.000
					ENTRATA TIT. 06 CAT. 01 SEZ. 03

CAPITOLO		P R E V I S I O N I			
numero	denominazione	1994	1995	1996	TOTALE
9826	RITENUTE ERARIALI OPERATE SU EMOLUMENTI CORRISPOSTI AL PERSONALE DIPENDENTE E SU COMPENSI A TERZI	30.000.000.000	30.000.000.000	30.000.000.000	90.000.000.000
9830	RIMBORSO ACCONTI DI PENSIONE AL PERSONALE DIPENDENTE COLLOCATO A RIPOSO	200.000.000	200.000.000	200.000.000	600.000.000
9832	RECUPERO DALL'I.N.A.D.E.L:DEL PREMIO DI FINE SERVIZIO ANTICIPATO AL PERSONALE CESSATO DAL SERVIZIO(L.R. 29.6.1981, N.38)	8.000.000.000	8.000.000.000	8.000.000.000	24.000.000.000
9835	ENTRATE PER CONTO DI TERZI	35.000.000.000	35.000.000.000	35.000.000.000	105.000.000.000
9840	DEPOSITI CAUZIONALI DIVERSI	50.000.000	50.000.000	50.000.000	150.000.000
9845	DEPOSITI PER SPESE CONTRATTUALI E D'ASTA	10.000.000	10.000.000	10.000.000	30.000.000
9865	RIVERSAMENTO SOMME RESIDUE SULLE ASSEGNAZIONI DISPOSTE A FAVORE DEGLI ENTI O CASSE MUTUALISTICHE PER LE FUNZIONI SANITARIE DALL'1.1.1979 AL 30.6.1980 AI SENSI DELLA LEGGE 23.12.1978, N.833	100.000.000	100.000.000	100.000.000	300.000.000
*	TOTALE SEZIONE 03	77.360.000.000	77.360.000.000	77.360.000.000	232.080.000.000
**	RIEPILOGO CATEGORIA 01				
**	SEZIONE 01	16.000.000.000	16.000.000.000	16.000.000.000	48.000.000.000
**	SEZIONE 02	3.500.000.000.000	3.500.000.000.000	3.500.000.000.000	10.500.000.000.000
**	SEZIONE 03	77.360.000.000	77.360.000.000	77.360.000.000	232.080.000.000
**	TOTALE CATEGORIA 01	3.593.360.000.000	3.593.360.000.000	3.593.360.000.000	10.780.080.000.000
	ENTRATA TIT. 06 CAT. 01 SEZ. 03				



CAPITOLO		P R E V I S I O N I			
numero	denominazione	1994	1995	1996	TOTALE
****	RIEPILOGO GENERALE ENTRATA				
	SALDO FINANZ.POSITIVO PRESUNTO	1.092.312.521.651			1.092.312.521.651
	TITOLO 01				
	ENTRATE DERIVANTI DA TRIBUTI PROPRI DELLA REGIONE, DAL GET TITO DI TRIBUTI ERARIALI O DI QUOTE DI ESSO DEVOLUTE ALLA RE GIONE STESSA A TITOLO DI RIPAR TIZIONE DEL FONDO COMUNE	908.281.000.000	916.281.000.000	916.281.000.000	2.740.843.000.000
	TITOLO 02				
	ENTRATE DERIVANTI DA CONTRIBU TI ED ASSEGNAZIONI DELLO STATO ED IN GENERE DA TRASFERIMENTI DI FONDI DAL BILANCIO STATALE ANCHE IN RAPPORTO ALL'ESERCIZIO ZIO DI FUNZIONI DELEGATE	7.798.581.715.100	7.659.773.595.000	7.641.773.595.000	23.100.128.905.100
	TITOLO 03				
	ENTRATE DERIVANTI DA RENDITE PATRIMONIALI, DA UTILI DI ENTI E DI AZIENDE REGIONALI	16.100.000.000	15.990.000.000	15.990.000.000	48.080.000.000
	TITOLO 04				
	ENTRATE DERIVANTI DA ALIENAZIO NE DI BENI PATRIMONIALI, DA TRA SFERIMENTI DI CAPITALE E RIM BORSI DI CREDITI	20.130.000.000	130.000.000	130.000.000	20.390.000.000
	TITOLO 05				
	ENTRATE DERIVANTI DA MUTUI, PRESTITI O DA ALTRE OPERAZIONI CREDITIZIE	1.631.281.962.000	103.955.000.000	58.955.000.000	1.794.191.962.000
	TITOLO 06				
	ENTRATE PER CONTABILITA' SPE CIALI	3.593.360.000.000	3.593.360.000.000	3.593.360.000.000	10.780.080.000.000



CAPITOLO		P R E V I S I O N I			
		1994	1995	* 1996	TOTALE
numero	denominazione				
****	TOTALE GENERALE ENTRATA	15.060.047.198.751	12.289.489.595.000	12.226.489.595.000	39.576.026.388.751

Spesa

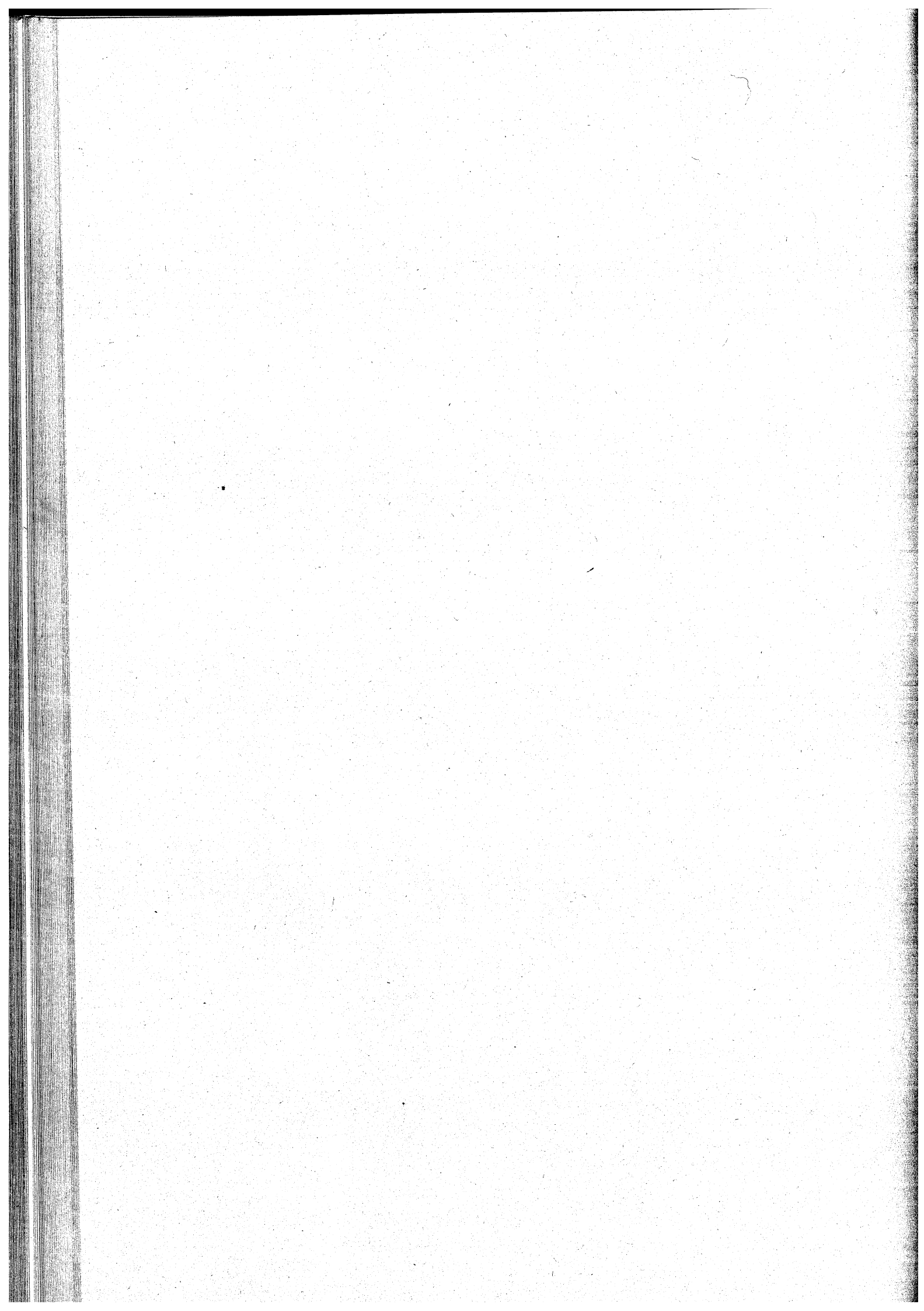

CAPITOLO		P R E V I S I O N I			T O T A L E
numero	denominazione	1994	1995	1996	
	TITOLO 01 ORGANI, STRUTTURE E SERVIZI DEL L'AMMINISTRAZIONE GENERALE				
	CATEGORIA 01 ORGANI, STRUTTURE E SERVIZI DEL L'AMMINISTRAZIONE GENERALE				
	SEZIONE 01 SPESE PER IL CONSIGLIO REGIONALE				
10	SPESE PER LE INDENNITA' DI CARICA E DI MISSIONE SPETTANTI AI COMPONENTI DEL CONSIGLIO REGIONALE (LL.RR.21.1.1972, N.6, 25.1.1973, N.6 E SUCCESSIVE MODIFICAZIONI)	9.796.000.000	9.199.000.000	9.199.000.000	28.194.000.000
20	SPESE DI RAPPRESENTANZA, MANIFESTAZIONI E CELEBRAZIONI PUBBLICHE	815.000.000	615.000.000	615.000.000	2.045.000.000
30	PROVVIDENZE E CONTRIBUTI PER IL FUNZIONAMENTO DEI GRUPPI CONSILIARI (L.R.27.11.1984 N.56)	4.347.000.000	2.875.000.000	2.875.000.000	10.097.000.000
40	SPESE PER IL CONFERIMENTO DI CONSULENZE A SOGGETTI ESTRANEI ALL'AMMINISTRAZIONE REGIONALE E PER L'ORGANIZZAZIONE DI CONVEGNI DI STUDIO SU PROBLEMI REGIONALI (L.R. 25.1.1973, N.5)	1.100.000.000	400.000.000	400.000.000	1.900.000.000
50	SPESE POSTALI, TELEFONICHE, DI CANCELLERIA, DI RESOCONTAZIONE DI STAMPA, DI DOCUMENTAZIONE, BIBLIOTECA, ED IN GENERE DI ECOMOMATO, SPESE PER ATTREZZATURE ED ARREDAMENTO	12.052.000.000	10.776.000.000	10.776.000.000	33.604.000.000

SPESA T.T. 01 CAT. 01 SEZ. 01

CAPITOLO		P R E V I S I O N I			
partenza	denominazione	1994	1995	1996	TOTALE
60	SPESA PER IL PERSONALE ADDETTO AL CONSIGLIO REGIONALE	10.840.000.000	11.135.000.000	11.135.000.000	33.110.000.000
	TOTALE SEZIONE 01	38.950.000.000	35.000.000.000	35.000.000.000	108.950.000.000
1010	SEZIONE 02 SPESA PER GLI ORGANI DI CONTROLLO	700.000.000	700.000.000	700.000.000	2.100.000.000
	INDENNITA' E RIMBORSO SPESE DI VIAGGIO AI COMPONENTI IL COMITATO E LE SEZIONI DI CONTROLLO (L.R. 28.6.1974, N.35)	700.000.000	700.000.000	700.000.000	2.100.000.000
2100	SEZIONE 03 SPESA PER LA GIUNTA ED I SERVIZI GENERALI DELLA REGIONE	330.000.000	330.000.000	330.000.000	990.000.000
	INDENNITA' AL PRESIDENTE E AI MEMBRI DELLA GIUNTA REGIONALE (L.R. 21.1.1972, N. 6)	250.000.000	250.000.000	250.000.000	750.000.000
2110	INDENNITA' DI TRASFERTA E RIMBORSO SPESE PER LA PARTECIPAZIONE ALLE ATTIVITA' DI ISTITUZIONE DEI MEMBRI DELLA GIUNTA REGIONALE (L.L.RR. 21.1.1972, N.6; 25.1.1973, N.6 E SUCCESSIVE MODIFICAZIONI)	30.000.000	30.000.000	30.000.000	90.000.000
2120	FONDO DI RAPPRESENTANZA A DISPOSIZIONE DELLA PRESIDENZA DELLA GIUNTA REGIONALE	200.000.000	200.000.000	200.000.000	600.000.000
2130	SEZIONE 03 SPESA DI OSPITALITA' DI RAPPRESENTANZA, RICEVIMENTI ECC. PER ESIGENZE DI INTERESSE DELLA REGIONE NONCHE' PER LO SVOLGIMENTO DELLE SEDUTE DI GIUNTA	810.000.000	810.000.000	810.000.000	2.430.000.000
	TOTALE SEZIONE 03	810.000.000	810.000.000	810.000.000	2.430.000.000

CAPITOLO		P R E V I S I O N I			
numero	denominazione	1994	1995	1996	TOTALE
3002	SEZIONE 04 SPESE PER GLI AFFARI ISTITUZIONALI	480.000.000	480.000.000	480.000.000	1.440.000.000
3020	SPESE PER IL FUNZIONAMENTO DI CONSIGLI, COMITATI, COLLEGI E COMMISSIONI, COMPRESI I GETTI DI PRESENZA, LE INDENNITA' DI MISSIONE ED I RIMBORSI SPESE (ART. 187 L.R. N. 12/1991)	200.000.000	200.000.000	200.000.000	600.000.000
3024	SPESE PER MOSTRE, CONVEGNI, RIUNIONI, PUBBLICAZIONI DI ATTI E SPESE DI RAPPRESENTANZA RELATIVE ALL'ATTIVITA' DELLA COMUNITA' ALPE ADRIA (L.R. 15. 12.1981, N.71)	60.000.000	60.000.000	60.000.000	180.000.000
3030	CONTRIBUTO ANNUALE AL CENTRO INTERREGIONALE STUDI E DOCUMENTAZIONE CINSEDO ROMA ( L.R. 1. 3.1983, N. 10 )	97.000.000	97.000.000	97.000.000	291.000.000
3100	SPESE PER ADESIONE AD ASSOCIAZIONI	1.000.000.000	1.000.000.000	1.000.000.000	3.000.000.000
3105	CONTRIBUTO REGIONALE ORDINARIO A FAVORE DELLE COMUNITA' MONTANE SULLE SPESE DI FUNZIONAMENTO (L.R. 20.3.1975, N. 33 E L.R. 2.5.1980, N. 33)	2.770.500.000	500.000	500.000	2.771.500.000
3110	INTERVENTI PER LO SVILUPPO DELLA MONTAGNA (L.R. 3.7.1992, N. 19 )	3.000.000.000			3.000.000.000
3210	INTERVENTI NEI TERRITORI CLASIFICATI MONTANI E COLLINARI (ART. 17 L.R. 3.7.1992, N. 19)	2.000.000.000	2.000.000.000	2.000.000.000	6.000.000.000
	SPESE PER L'INIZIATIVA POPOLARE PER LE LEGGI ED I REGOLAMENTI REGIONALI, SU REFERENDUM CONSULTIVI REGIONALI (L.R. 24. 12.1992, N. 25)				

SPESA TIT. 01 CAT. 01 SEZ. 04

CAPITOLO		P R E V I S I O N I			TOTALE
numero	denominazione	1994	1996		
3400	SPESE PER CELEBRAZIONI PUBBLICHE, SOLENNITA' CIVILI E RELIGIOSE, MANIFESTAZIONI NAZIONALI, FIERE, MOSTRE, RASSEGNE, ESPOSIZIONI, CONVEGNI E CONGRESSI COMPRESI LE SPESE PER PROVVISORIATI, LE SPESE PER LA VISTA DI IMPIANTI ED ATTREZZATURE PER DETTE MANIFESTAZIONI (L.R. 8.9.1978, N.49 E ART. 27 L.R. 31.1.1983, N. 8)	450.000.000	450.000.000	450.000.000	1.350.000.000
3402	CONTRIBUTI PER CELEBRAZIONI PUBBLICHE, SOLENNITA' CIVILI E RELIGIOSE, MANIFESTAZIONI NAZIONALI, FIERE, MOSTRE, RASSEGNE, ESPOSIZIONI, CONVEGNI E CONGRESSI (L.R. 8.9.1978, N.49 E ART. 27 L.R. 31.1.1983, N.8)	500.000.000		500.000.000	500.000.000
3422	SPESE PER ONERI E CORRISPETTIVI AI GIORNALISTI OPERANTI NEL L'UFFICIO STAMPA DELLA GIUNTA REGIONALE (ART. 5 - TERZO COMMA - L.R. 10.1.1984, N. 5)	600.000.000		600.000.000	1.800.000.000
3426	SPESE PER LE ATTIVITA' DI INDIRIZIONE DELLA GIUNTA REGIONALE (L.R. 10.1.1984, N.5)	1.000.000.000		1.000.000.000	3.000.000.000
3450	SPESE PER IL FUNZIONAMENTO DEL COMITATO REGIONALE PER IL SERVIZIO RADIOTELEVISIVO (L.R. 26.7.1991, N. 18)	70.000.000		70.000.000	210.000.000
3460	SPESE CONNESSE ALL'ISTITUZIONE DEL SERVIZIO CIVICO REGIONALE (L.R. 6.6.1988, N. 28)	430.000.000		430.000.000	430.000.000
3470	INTERVENTI PER FAVORIRE L'ATTUAZIONE DELLA LEGGE 8 GIUGNO 1990, N. 142 SULL'ORDINAMENTO DELLE AUTONOMIE LOCALI	500.000.000		500.000.000	1.500.000.000

CAPITOLO		P R E V I S I O N I			
numero	denominazione	1994	1995	1996	TOTALE
3473	CONTRIBUTI PER LA REALIZZAZIONE E DI OPERE PUBBLICHE E SERVIZI SOCIALI AI COMUNI GRAVATI DA SERVIZI MILITARI (LEGGE 2-5-90 N.104 ART. 4 COMMA 2)	2.377.000.000	2.377.000.000	2.377.000.000	7.131.000.000
3474	CONTRIBUTI REGIONALI PER LA UNIONE E LA FUSIONE DI COMUNI (L.R. 24.12.1992, N. 25)	350.000.000	350.000.000	350.000.000	1.050.000.000
3482	CONTRIBUTI AI COMUNI SINGOLI O ASSOCIATI PER LA REALIZZAZIONE E IL COORDINAMENTO DEI PIANI REGOLATORI DEGLI ORARI (L. R. 22.6.1993, N. 15)	100.000.000			100.000.000
*	TOTALE SEZIONE 04	15.984.500.000	9.184.500.000	9.184.500.000	34.353.500.000
4100	SEZIONE 05 TRASFERIMENTI GLOBALI E SPESE GENERALI PER L'ESERCIZIO DELLE DELEGHE	14.500.000.000	14.500.000.000	14.500.000.000	43.500.000.000
*	FONDO PER IL FINANZIAMENTO DELLE FUNZIONI AMMINISTRATIVE DELEGATE ALLE PROVINCE (ART. 6 L.R. 16.1.1990, N. 4 E L.R. 24.12.1992, N. 25)	14.500.000.000	14.500.000.000	14.500.000.000	43.500.000.000
**	TOTALE SEZIONE 05	14.500.000.000	14.500.000.000	14.500.000.000	43.500.000.000
**	RIEPILOGO CATEGORIA 01	38.950.000.000	35.000.000.000	35.000.000.000	108.950.000.000
**	SEZIONE 01	700.000.000	700.000.000	700.000.000	2.100.000.000
**	SEZIONE 02	810.000.000	810.000.000	810.000.000	2.430.000.000
**	SEZIONE 03	15.984.500.000	9.184.500.000	9.184.500.000	34.353.500.000
**	SEZIONE 04	14.500.000.000	14.500.000.000	14.500.000.000	43.500.000.000
**	SEZIONE 05	70.944.500.000	60.194.500.000	60.194.500.000	191.333.500.000
**	TOTALE CATEGORIA 01	70.944.500.000	60.194.500.000	60.194.500.000	191.333.500.000

SPESA TIT. 01 CAT. 01 SEZ. 05



CAPITOLO		P R E V I S I O N I			TOTALE
numerv.	denominazione	1994	1995	-1996	
	CATEGORIA 02 SPESE PER I SERVIZI GENERALI				
	SEZIONE 01 SPESE GENERALI				
5010	STIPENDI ED ASSEGNI AL PERSONA LE ED ONERI RELATIVI (L.R. 10.6.1991, N.12)	120.536.000.000	135.336.000.000	135.536.000.000	391.408.000.000
5012	FONDO PER IL MIGLIORAMENTO DELL'EFFICIENZA DEI SERVIZI (L.R. 10.6.1991, N. 12 ART.116 - 117)	8.500.000.000	8.500.000.000	8.500.000.000	25.500.000.000
5016	INDENNITA' DI MISSIONE E RIM BORSO SPESE DI VIAGGIO AL PER SONALE DIPENDENTE (L.R. 10.6. 1991, N. 12)	1.200.000.000	1.200.000.000	1.200.000.000	3.600.000.000
5018	LIQUIDAZIONE DEL PREMIO DI FI NE SERVIZIO AL PERSONALE DI- PENDENTE COLLOCATO A RIPOSO (L.R. 10.6.1991, N. 12)	2.000.000.000	2.000.000.000	2.000.000.000	6.000.000.000
5020	CONTRIBUTO ANNUALE DI GESTIO NE ALL'ISAPREL (L.R. 17.5.1974 N. 28)	10.000.000	10.000.000	10.000.000	30.000.000
5022	SPESE DI FORMAZIONE, AGGIORNA MENTO E RECLUTAMENTO DEL PERSO NAL REGIONALE (L.R. 10.6.1991 N. 12 ARTT. 46, 128, 129, 130 131)	1.000.000.000	1.000.000.000	1.000.000.000	3.000.000.000
5030	SPESE PER DIVISE AL PERSONALE	300.000.000	300.000.000	300.000.000	900.000.000
5032	SPESE PER RICONOSCIMENTI AL PERSONALE COLLOCATO A RIPOSO (L.R. 10.6.1991 N. 12 ART.115)	45.000.000	45.000.000	45.000.000	135.000.000

CAPITOLO		P R E V I S I O N I			
numero	denominazione	1994	1995	1996	TOTALE
5040	SPESE GESTIONE SERVIZIO MENSA E PER ACQUISTO "TICKET RESTAURANT" PER I DIPENDENTI DELLA REGIONE (L.R. 10.6.1991 N.12 ARTT. 160, 161)	3.700.000.000	3.700.000.000	3.700.000.000	11.100.000.000
5100	SPESE PER L'AFFITTO DEI LOCALI DEGLI UFFICI E SERVIZI DELLA GIUNTA REGIONALE	7.800.000.000	7.800.000.000	7.800.000.000	23.400.000.000
5102	SPESE PER MANUTENZIONE LOCALI ED IMPIANTI RELATIVI AGLI UFFICI E SERVIZI DELLA GIUNTA REGIONALE	6.000.000.000	6.000.000.000	6.000.000.000	18.000.000.000
5108	SPESE PER ELEZIONI AMMINISTRATIVE	300.000.000	300.000.000	300.000.000	900.000.000
5110	SPESE PER L'ACQUISTO E LA MANUTENZIONE DI MOBILI E APPARECCHIATURE PER L'ATTREZZATURA DEGLI UFFICI DELLA GIUNTA REGIONALE	700.000.000	700.000.000	700.000.000	2.100.000.000
5112	SPESE PER ACQUISTO, FUNZIONAMENTO, MANUTENZIONE E INSTALLAZIONE DI STRUMENTI ED ATTREZZATURE SCIENTIFICHE PER INDAGINI E CONTROLLI PER IL SERVIZIO GEOLOGICO ED ATTIVITA' ESTRATTIVE	50.000.000			50.000.000
5116	SPESE PER LA PUBBLICAZIONE DEL COMMENTARIO DELLE DECISIONI DEL CO.RE.CO., NONCHE' DELLA GIURISPRUDENZA DI INTERESSE REGIONALE (ART. 16 L.R. 8.5.1989, N. 14)	220.000.000			220.000.000
5120	SPESE EDITORIALI E COMMERCIALI RELATIVE ALLA REDAZIONE, STAMPA E COMMERCIALIZZAZIONE DEL BOLLETTINO UFFICIALE DELLA REGIONE (L.R. 8.5.1989, N. 14)	2.500.000.000	2.500.000.000	2.500.000.000	7.500.000.000

SPESA TIT. 01 CAT. 02 SEZ. 01

CAPITOLO		P R E V I S I O N I			TOTALE
numero	denominazione	1994	1995	1996	
5122	SPESE PER IL NOLEGGIO TELESCHRI VENTE E PER CANONI DERIVANTI DA CONVENZIONI CON AGENZIE GIORNALISTICHE	200.000.000	200.000.000	200.000.000	600.000.000
5124	SPESE PER IL NOLEGGIO E FUNZIONAMENTO DELLE MACCHINE D'UFFICIO E PER L'ESECUZIONE DI LAVORO "IN SERVICE"	1.400.000.000	1.400.000.000	1.400.000.000	4.200.000.000
5126	SPESE IL RISCALDAMENTO, L'ILLUMINAZIONE E L'APPROVVIGIONAMENTO IDRICO DEGLI UFFICI DELLA GIUNTA REGIONALE	2.200.000.000	2.200.000.000	2.200.000.000	6.600.000.000
5128	SPESE PER LA PULIZIA, LA VIGILANZA E ALTRE DI AMMINISTRAZIONE E DI GESTIONE DEI BENI DEMONIALI E PATRIMONIALI, NONCHE' PER LE SERVITU' MILITARI	7.900.000.000	7.900.000.000	7.900.000.000	23.700.000.000
5130	SPESE PER NOLEGGIO, MANUTENZIONE DI IMPIANTI TELEFONICI, NONCHE' PER CANONI PER LA TRASMISSIONE DI DATI E PER CANONI DI CONVERSAZIONE	8.900.000.000	8.900.000.000	8.900.000.000	26.700.000.000
5132	SPESE POSTALI E TELEGRAFICHE	1.000.000.000	1.000.000.000	1.000.000.000	3.000.000.000
5140	SPESE PER ACQUISTO LIBRI, RIVISTE ED ALTRE PUBBLICAZIONI	200.000.000	200.000.000	200.000.000	600.000.000
5150	SPESE FUNZIONAMENTO UFFICI PER RIFERICI	7.000.000.000	7.000.000.000	7.000.000.000	21.000.000.000
5160	SPESE PER L'ACQUISTO DI MATERIALE DI CANCELLERIA PER LA STAMPA DI ATTI E DOCUMENTI ED ALTRO MATERIALE D'UFFICIO	1.000.000.000	1.000.000.000	1.000.000.000	3.000.000.000
5172	SPESE PER ACQUISTO CARBURANTE E MANUTENZIONE AUTOMEZZI E NATANTI	850.000.000	850.000.000	850.000.000	2.550.000.000

CAPITOLO		P R E V I S I O N I			
numero	denominazione	1994	1995	1996	TOTALE
5174	SPESE PER ASSICURAZIONI DIVERSE (R.C., FURTO, INCENDIO, ECC.)	800.000.000	800.000.000	800.000.000	2.400.000.000
5178	SPESE DI TRASPORTO, TRASLOCHI E FACCHINAGGIO	500.000.000	500.000.000	500.000.000	1.500.000.000
5180	SPESE PER ATTIVITA' A DIFESA DELLA REGIONE ED ISTITUZIONALI DI INERENZA LEGALE	800.000.000	800.000.000	800.000.000	2.400.000.000
5190	SPESE CONTRATTUALI ED ONERI DI VERSI A CARICO DELLA REGIONE	100.000.000	100.000.000	100.000.000	300.000.000
5192	SPESE PER LA PUBBLICAZIONE DI BANDI E DI ALTRI ATTI PUBBLICI DI INTERESSE DELLA REGIONE	700.000.000	700.000.000	700.000.000	2.100.000.000
5200	IMPOSTE, TASSE E CONTRIBUTI	700.000.000	700.000.000	700.000.000	2.100.000.000
5230	SGRAVI E RIMBORSI DI QUOTE IN DEBITE ED INESIGIBILI DI IMPOSTE ERARIALI ECC.	200.000.000	200.000.000	200.000.000	600.000.000
5240	RESTITUZIONE DI SOMME INDEBITATE RISCOSE DALLA REGIONE	100.000.000	100.000.000	100.000.000	300.000.000
5260	INTERVENTI REGIONALI PER LA PROMOZIONE DI FORME ASSOCIATIVE PER LA GESTIONE DEI SERVIZI DI POLIZIA LOCALE E PER LO AGGIORNAMENTO DEL PERSONALE ADDETTO ALLA POLIZIA LOCALE (L.R. 9.8.1988, N. 40)	250.000.000	250.000.000	250.000.000	750.000.000
	TOTALE SEZIONE 01	189.661.000.000	204.191.000.000	204.391.000.000	598.243.000.000
	SEZIONE 02 SPESE PER LE ATTIVITA' DI STUDIO, PROGRAMMAZIONE E PER L'INFORMATICA				

SPESA TIT. 01 CAT. 02 SEZ. 02

CAPITOLO		P R E V I S I O N I			
numero	denominazione	1994	1995	1996	TOTALE
7010	SPESE PER STUDI, INDAGINI, RICERCHE E CONSULENZE	800.000.000	800.000.000	600.000.000	2.200.000.000
7012	SPESE PER PROGETTAZIONE DI NUOVE OPERE IN MATERIA DI TRASPORTI E DI LAVORI PUBBLICI (L.R. 28.1.1982, N.8 E L.R. 16.8.1984 N.42)	3.500.000.000	2.000.000.000	2.000.000.000	7.500.000.000
7018	SPESE PER L'ATTUAZIONE DEI PROGETTI DEL P.R.S. (ART. 7 L. R. 30.4.1990, N. 40) E PER LA REALIZZAZIONE DEL PARCO PROGETTI (ART. 12 L.R. 30.04.1990, N. 40)	1.000.000.000	1.000.000.000	1.000.000.000	3.000.000.000
7180	CONTRIBUTO ANNUALE ALL'ISTITUTO REGIONALE DI RICERCA, SPERIMENTAZIONE E AGGIORNAMENTO EDUCATIVI (I.R.R.S.A.E.) (L.R. 11.6.1981, N. 28)	250.000.000	180.000.000	180.000.000	610.000.000
7200	SPESE PER IL SISTEMA INFORMATIVO REGIONALE: MANUTENZIONE, ASSISTENZA TECNICA E SISTEMISTI CA ED ALTRI SERVIZI INERENTI AL FUNZIONAMENTO DELLO STESSO	17.000.000.000	17.000.000.000	17.000.000.000	51.000.000.000
7204	SPESE PER IL POTENZIAMENTO E LA RAZIONALIZZAZIONE DEL SISTEMA INFORMATIVO REGIONALE	1.000.000.000			1.000.000.000
7214	INTERVENTI PER LA MANUTENZIONE DELLE RETI RADIO E DELLA RETE TELEMATICA REGIONALE	2.500.000.000	2.500.000.000	2.500.000.000	7.500.000.000
7216	SPESE PER CANONI MINISTERIALI E DI LEGGE, CONVENZIONI E NOLEGGI PER LE RETI RADIO TELEFONICHE E DI MONITORAGGIO REGIONALI	400.000.000	400.000.000	400.000.000	1.200.000.000

CAPITOLO		P R E V I S I O N I			
numero	denominazione	1994	1995	1996	TOTALE
7400	QUOTA ANNUALE DI ASSOCIAZIONE ALL'ISAPREL (L.R. 17.5.1974, N.28 E L.R. 5.9.1984, N.48, ART.2)	180.000.000	180.000.000	180.000.000	540.000.000
7800	SPESE PER LA FORMAZIONE DELLA CARTA TECNICA E DELLA CARTO GRAFIA GEOLOGICA REGIONALE (L. R. 16.7.1976, N. 28)	2.500.000.000			2.500.000.000
°	TOTALE SEZIONE 02	29.130.000.000	24.060.000.000	23.860.000.000	77.050.000.000
**	RIEPILOGO CATEGORIA 02				
**	SEZIONE 01	189.661.000.000	204.191.000.000	204.391.000.000	598.243.000.000
**	SEZIONE 02	29.130.000.000	24.060.000.000	23.860.000.000	77.050.000.000
**	TOTALE CATEGORIA 02	218.791.000.000	228.251.000.000	228.251.000.000	675.293.000.000
***	RIEPILOGO TITOLO 01				
***	CATEGORIA 01	70.944.500.000	60.194.500.000	60.194.500.000	191.333.500.000
***	CATEGORIA 02	218.791.000.000	228.251.000.000	228.251.000.000	675.293.000.000
***	TOTALE TITOLO 01	289.735.500.000	288.445.500.000	288.445.500.000	866.626.500.000

SPESA TIT. 01 CAT. 02 SEZ. 02

CAPITOLO		P R E V I S I O N I			TOTALE
numero	denominazione	1994	1995	1996	
	TITOLO 02 INTERVENTI A SOSTEGNO DEL SET- TORE PRIMARIO				
	CATEGORIA 01 SETTORE PRIMARIO - INTERVENTI SULLE INFRASTRUTTURE				
	SEZIONE 01 BONIFICA, IRRIGAZIONE ED INFRA- STRUTTURE RURALI				
10040	PRONTO INTERVENTO DI CUI ALL' ART. 70 DEL R.D. 25.5.1895, N. 350 (L.R. 6.11.1984, N. 54)	1.000.000.000			1.000.000.000
10046	CONTRIBUTI A CONSORZI DI BONI- FICA PER INTERVENTI DI NATURA URGENTE E INDIFFERIBILE NEL SETTORE DELLA BONIFICA AI FINI DELLA DIFESA E TUTELA DEL TER- RITORIO (ART. 3 LR 2.4.85, N. 30)	4.000.000.000			4.000.000.000
10060	CONTRIBUTI AI CONSORZI DI BONI- FICA PER LA GESTIONE DEGLI IM- PIANTI DI SOLLEVAMENTO MECCANI- CO DELLA BONIFICA IDRAULICA. DE- GLI IMPIANTI DI IRRIGAZIONE E PER LA MANUTENZIONE ORDINARIA DELLE OPERE PUBBLICHE DI BONI- FICA (L.R. 1.3.1983, N. 9)	7.000.000.000	7.000.000.000	7.000.000.000	21.000.000.000
10080	SPES. PER STUDI, RICERCHE ED INDAGINI IN MATERIA DI BONIFI- CA	500.000.000			500.000.000
10083	SPES PER STUDI, RICERCHE E IN- DAGINI IN MATERIA DI BONIFICA. SOMA FINANZIATA CON LEGGE 10.7 1991, N. 201		500.000.000	500.000.000	1.000.000.000

CAPITOLO		P R E V I S I O N I			
numero	denominazione	1994	1995	1996	TOTALF
10088	CONTRIBUTI AL CONSORZIO LESSIN EO EUGANEO BERICO (L.E.B.) PER ONERI DERIVANTI DALL'ESECU- ZIONE DI LAVORI AI SENSI DELLA L.R. 11.05.1984, N. 19	2.000.000.000			2.000.000.000
•	TOTALE SEZIONE 01	14.500.000.000	7.500.000.000	7.500.000.000	29.500.000.000
••	RIEPILOGO CATEGORIA 01				
••	SEZIONE 01	14.500.000.000	7.500.000.000	7.500.000.000	29.500.000.000
••	TOTALE CATEGORIA 01	14.500.000.000	7.500.000.000	7.500.000.000	29.500.000.000
	CATEGORIA 02				
	SETTORE PRIMARIO - INTERVENTI A FAVORE DELLE UNITA' PRODUT- TIVE				
	SEZIONE 01				
	INTERVENTI A FAVORE DELLE SIN- GOLE UNITA' PRODUTTIVE.				
11005	CONTRIBUTI IN CONTO CAPITALE PER RIPRISTINO STRUTTURE FON- DIARIE E RICOSTITUZIONE DEI CA- PITALI DI CONDUZIONE (ART. 1 - COMMA 2 LETT. B) E D) DELLA LEGGE 15.10.1981, N. 590 E SUC- CESSIVE MODIFICAZIONI ED INTE- GRAZIONI)	3.000.000.000	3.000.000.000	3.000.000.000	9.000.000.000
11010	CONCORSO NEGLI INTERESSI SU MU- TUI VENTENNALI PER L'ESECUZIO- NE DI OPERE DI MIGLIORAMENTO FONDIARIO (ART.10 L.R. 11.5. 1973, N.13)	2.720.000.000	2.720.000.000	2.720.000.000	8.160.000.000

SPESA TIT. 02 CAT. 02 SEZ. 01



CAPITOLO		P R E V I S I O N I			
numero	denominazione	1994	1995	1996	TOTALE
11013	CONCORSO NEGLI INTERESSI SU MUTUI VENTENNALI PER OPERE DI MIGLIORAMENTO FONDARIO SOMMA FINANZIATA CON ASSEGNAZIONE STATALE DI CUI ALLA LEGGE 23.04.1975, N.125 (L.R. 31.10.1980 N. 88)	1.305.000.000	1.305.000.000	1.305.000.000	3.915.000.000
11015	CONTRIBUTI IN ANNUALITA' SU PRESTITI DI MIGLIORAMENTO FONDARIO - SOMMA FINANZIATA CON ASSEGNAZIONE STATALE DI CUI AGLI ARTT. 14 E 16 DELLA LEGGE 1.8.1981, N. 423	1.050.000.000	1.050.000.000	1.050.000.000	3.150.000.000
11019	CONCORSO NEGLI INTERESSI SU MUTUI VENTENNALI PER VALORIZZAZIONE, DIFESA DELLE PRODUZIONI AGRICOLE, MIGLIORAMENTO E AMMODERNAMENTO DI STRUTTURE FONDARIE; TRASFORMAZIONE DI PASSIVITA' ONEROSE. (ART. 9-COMMI 1, 2; ART. 10 COMMI 1, 2, 3 E ART. 24 L.R. 13.9.78, N. 54 E 2.5.80, N. 36)	6.900.000.000	6.900.000.000	6.900.000.000	20.700.000.000
11029	CONCORSO NEGLI INTERESSI SU MUTUI PER LO SVILUPPO DELLA PROPRIETA' DIRETTA COLTIVATRICE (L.R. 5.11.1979, N. 85) - SOMMA FINANZIATA CON ASSEGNAZIONE STATALE DI CUI ALLA LEGGE 10.7.1991, N. 201	2.874.000.000	2.874.000.000	2.874.000.000	8.622.000.000
11031	CONCORSO NEGLI INTERESSI SU MUTUI VENTENNALI PER LO SVILUPPO DELLA PROPRIETA' DIRETTA COLTIVATRICE (L.R. 5.11.1979, N. 85) FINANZIAMENTO CON ART. 2 DELLA LEGGE 1.7.1977, N. 403	1.390.000.000	1.390.000.000	1.390.000.000	4.170.000.000
11033	CONCORSO NEGLI INTERESSI SU MUTUI VENTENNALI PER LO SVILUPPO DELLA PROPRIETA' DIRETTA COLTIVATRICE (L.R. 5.11.1979, N. 85) SOMMA FINANZIATA CON LEGGE N. 201/91	2.200.000.000	2.200.000.000	2.200.000.000	6.600.000.000

CAPITOLO		P R E V I S I O N I			
numero	denominazione	1994	1995	1996	TOTALE
11034	CONCORSO NEGLI INTERESSI SU MUTUI VENTENNALI PER LO SVILUPPO DELLA PROPRIETA' DIRETTO-COLTIVATRICE DI CUI ALLA L.R. 5.11.1979.N.85	10.000.000.000	10.000.000.000	10.000.000.000	30.000.000.000
11051	CONTRIBUTI PER ATTIVITA' TURISTICHE-SOMMA FINANZIATA CON LEGGE 201/91 (L.R.15.7.1986.N.31)	200.000.000			200.000.000
11052	CONTRIBUTI PER ATTIVITA' AGRICOLE TURISTICHE(L.R.15.7.1986.N.31)	500.000.000			500.000.000
11120	PROVVEDIMENTI PER FAVORIRE L'ACCESSO A FINANZIAMENTI DIRETTI AD ATTUARE INTERVENTI INTEGRATI NEL SETTORE PRIMARIO E A SOSTENERE L'AUTOFINANZIAMENTO DELLA COOPERAZIONE AGRICOLA ( L.R. 17.12.1985,N. 65)	5.000.000.000			5.000.000.000
11121	PROVVEDIMENTI PER FAVORIRE LO ACCESSO A FINANZIAMENTI DIRETTI AD ATTUARE INTERVENTI INTEGRATI NEL SETTORE PRIMARIO E A SOSTENERE L'AUTOFINANZIAMENTO DELLA COOPERAZIONE AGRICOLA (L.R. 17-2.1985, N. 65) SOMMA FINANZIATA- CON LEGGE 201/91	3.000.000.000	3.000.000.000	3.000.000.000	9.000.000.000
	TOTALE SEZIONE 01	40.139.000.000	34.439.000.000	34.439.000.000	109.017.000.000
	SEZIONE 02 INTERVENTI SULLE STRUTTURE PRODUTTIVE INTERAZIENDALI				
11230	CONCORSO NEGLI INTERESSI SU MUTUI VENTENNALI PER LA COSTRUZIONE, L'AMPLIAMENTO E L'AMMODERNAMENTO DI IMPIANTI DI RACCOLTA, DI TRASFORMAZIONE E VENDITA DEI PRODOTTI AGRICOLI E ZOOTECNICI ( L.R. 31.1.1975,N. 21)	1.450.000.000	1.450.000.000	1.450.000.000	4.350.000.000

SPESA TIT. 02 CAT. 02 SEZ. 02

CAPITOLO		P R E V I S I O N I			TOTALE
numero	denominazione	1994	1995	1996	
11236	CONCORSO NEGLI INTERESSI SU MU TUI VENTIDUENNALI PER REALIZZAZIONE DI STRUTTURE E COOPERATIVE A FAVORE DI ASSOCIAZIONI DI PRODUTTORI. (L.R. 7.5.1976, N. 14)	300.000.000	300.000.000	300.000.000	900.000.000
.	TOTALE SEZIONE 02	1.750.000.000	1.750.000.000	1.750.000.000	5.250.000.000
	SEZIONE 05 PROGETTO AGRICOLO-ALIMENTARE	200.000.000			200.000.000
11495	CONTRIBUTI IN CONTO INTERESSI AGLI OPERATORI AGRITURISTICI PER INTERVENTI STRUTTURALI (ART. 13 COMMA 7 DELLA L.R. 18.7.1991)-SOMMA FINANZIATA CON LEGGE 201/91				9.000.000.000
11498	INTERVENTI REGIONALI PER LA COOPERAZIONE AGRICOLA E AGRO-ALIMENTARE AI SENSI DELL'ART. 5 DELLA L.R. 6.9.1991, N. 27	9.000.000.000			9.000.000.000
11499	INTERVENTI REGIONALI PER LA COOPERAZIONE AGRICOLA E AGRO-ALIMENTARE AI SENSI DELL'ART. 5 DELLA L.R. 6.9.1991, N. 27 SOMMA FINANZIATA CON LEGGE N. 201/91	10.000.000.000	10.000.000.000	10.000.000.000	30.000.000.000
11504	CONTRIBUTI SU SPESE DI GESTIONE A FAVORE DI ORGANISMI ASSOCIATIVI DI CUI ALL'ART. 50, I E II COMMA DELLA L.R. 31.10.80, N. 88	15.500.000.000			15.500.000.000
11505	CONCORSO NEGLI INTERESSI SU MU TUI PER IL FINANZIAMENTO DI STRUTTURE COLLETTIVE PER LA VALORIZZAZIONE E LA DIFESA DELLE PRODUZIONI AGRICOLE E ZOOTECNICHE DI CUI ARTT. 29, 30, 31 DELLA L.R. 31.10.1980, N. 88-SOMMA FINANZIATA CON ASSEGNAZIONE STATALE DI CUI ALLA LEGGE 10.7.1991, N. 201	1.900.000.000	1.900.000.000	1.900.000.000	5.700.000.000

CAPITOLO		P R E V I S I O N I			TOTALE
numero	denominazione	1994	1995	1996	
11506	INTERVENTI PER AGEVOLARE LO ES PLETAMENTO DI PROCEDURE DI CES SAZIONE O DI DISMISSIONE DI SO CIEITA' COOPERATIVE E LORO CON SORZI (ART. 8 -COMMA 5- LETT. C) L.R. 6.9.1991, N. 27)	14.500.000.000			14.500.000.000
11509	CONTRIBUTI IN CONTO CAPITALE E/O IN CONTO INTERESSI SU PRESTITI PER ANTICIPAZIONE AI SOCI CONFERENTI DA PARTE DI OR GANISMI ASSOCIATIVI(ART.50- V E VI C. L.R.31.10.1980.N.8	4.000.000.000			4.000.000.000
11510	CONTRIBUTI IN CONTO CAPITALE PER IL CONSOLIDAMENTO PATRI MONIALE DI SOCIETA' COOPERATI VE E LORO CONSORZI (ART. 8 COMMA 5 - LETT. D) L.R. 6.9. 1991, N. 27)	2.000.000.000			2.000.000.000
11511	CONCORSO NEGLI INTERESSI SU MU TUI PER IL FINANZIAMENTO DI STRUTTURE COLLETTIVE PER LA VA LORIZZAZIONE E LA DIFESA DELLE PRODUZIONEI AGRICOLE E ZOOTECNI CHE AI SENSI DEGLI ARTT. 29.30 E 31 DELLA L.R. 31.10.1980. N. 88 - SOMMA FINANZIATA CON LEG GE 10.7.1991, N. 201	5.000.000.000	5.000.000.000	5.000.000.000	15.000.000.000
11512	CONCORSO NEGLI INTERESSI SU MU TUI VENTENNA I PER IL FINANZIA MENTO DI STRUTTURE COLLETTIVE PER LA VALORIZZAZIONE E LA DI FESA DELLE PRODUZIONI AGRICO LE E ZOOTECNICHE A NORMA DEGLI ARTT.29.30 E 31 DELLA L.R. 31. 10.1980.N.88(ART.21 LETT O L.R. 10.9.1982,N.48)	1.500.000.000	1.500.000.000	1.500.000.000	4.500.000.000
11513	CONCORSO NEGLI INTERESSI CON ABBUONO DI QUOTA PARTE DEL CA PITALE, SUI PRESTITI DI ESERC ZIO PREVISTI DALL'ART. 1. COM MA 2. LETTERA B) DELLA LEGGE 15.10.1981, N. 590 E SUCCESSIVE MODIFICAZIONI ED INTEGRAZIONI	5.000.000.000	5.000.000.000	5.000.000.000	15.000.000.000

SPESA TIT. 02 CAT. 02 SEZ. 05

CAPITOLO		P R E V I S I O N I			
numero	denominazione	1994	1995	1996	TOTALE
11514	CONCORSO NEGLI INTERESSI SU MUTUI VENTENNALI PER L'AMMODERNAMENTO DI STRUTTURE FONDRIARIE ED AZIENDALI AI SENSI DELL'ART. 32 DELLA L.R. 31.10.80. N. 88	2.500.000.000	2.500.000.000	2.500.000.000	7.500.000.000
11515	CONCORSO NEGLI INTERESSI SU PRESTITI DI ESERCIZIO AD AMMORTAMENTO QUINQUENNALE DI CUI ALL'ART. 1 - COMMA 2 LETT. C) - DELLA LEGGE 15.10.1981, N. 590 E ART. 8 LEGGE 13.5.1985, N. 198	15.000.000.000	15.000.000.000	15.000.000.000	45.000.000.000
11516	CONCORSO NEGLI INTERESSI SU MUTUI VENTENNALI PER MIGLIORAMENTO FONDRIARIO (ART. 29.30.31.32 L.R. 31.10.1980 N. 88 E L.R. 30.4.1981. N. 20)	3.300.000.000	3.300.000.000	3.300.000.000	9.900.000.000
11524	CONCORSO NEGLI INTERESSI SU MUTUI VENTENNALI PER AMPLIAMENTO E AMMODERNAMENTO DELLE STRUTTURE FONDRIARIE AZIENDALI AI SENSI DELL'ART. 32 DELLA L.R. 31.10.1980, N. 88 (L.R. 10.9.1982, N. 48 ART. 21 LETT. R)	3.850.000.000	3.850.000.000	3.850.000.000	11.550.000.000
11525	CONCORSO NEGLI INTERESSI SU MUTUI CONSEGUENTI ALLA ESTINZIONE DI OPERAZIONI CREDITIZIE PARTICOLARMENTE ONEROSE DELLE IMPRESE AGRICOLE - SOMMA FINANZIATA CON LEGGE 10.7.1991, 201 (L.R. 24.1.1989, N. 2)	5.700.000.000	5.700.000.000	5.700.000.000	17.100.000.000
11533	CONCORSO NEGLI INTERESSI SU PRESTITI QUINQUENNALI PER LA MECCANIZZAZIONE AGRICOLA SOTTO MA FINANZIATA CON ASSEGNAZIONE STATALE DI CUI ALLA LEGGE 10.7.1991, N. 201 (ART. 51 L.R. 31.10.1980, N. 88)	1.000.000.000	1.000.000.000	1.000.000.000	3.000.000.000

CAPITOLO		P R E V I S I O N I			
numero	denominazione	1994	1995	1996	TOTALE
11537	CONTRIBUTI IN CONTO CAPITALE PER LE STRUTTURE PER LA VALORIZZAZIONE E LA DIFESA DELLE PRODUZIONI AGRICOLE E ZOOTECNICHE E PER PROVVIDENZE INTEGRATIVE NEL CONCORSO FEOGA DI CUI AGLI ARTT. 29 E 30 DELLA L.R. 88/80 - SOMMA FINANZIATA CON LEGGE 10.7.1991, N. 201 (L.R. 6.11.1984, N.54)	3.800.000.000	3.800.000.000	3.800.000.000	11.400.000.000
11539	CONTRIBUTI IN C/CAPITALE PER LA VALORIZZAZIONE E LA DIFESA DELLE PRODUZIONI AGRICOLE E ZOOTECNICHE DI CUI AL REG.TO C.E.E. N. 355/1977 (EX ART. 5 LEGGE N. 752/86 E LEGGE 16.4.1987, N. 183)	6.250.000.000	3.000.000.000	3.000.000.000	12.250.000.000
11540	CONTRIBUTI IN CONTO CAPITALE PER LE STRUTTURE PER LA VALORIZZAZIONE E LA DIFESA DELLE PRODUZIONI AGRICOLE E ZOOTECNICHE E PER PROVVIDENZE INTEGRATIVE NEL CONCORSO FEOGA DI CUI AGLI ARTT. 29 E 30 L.R. 31.10.1980, N.88	5.000.000.000			5.000.000.000
11555	CONCORSO NEGLI INTERESSI SU MUTUI AGEVOLATI PER L'ACQUISTO E INSTALLAZIONE DI IMPIANTI FISICI DI RETI ANTIGRANDINE - SOMMA FINANZIATA CON ASSEGNAZIONE STATALE DI CUI ALLA LEGGE 10.7.1991, N. 201 (ART 44 L.R. 31.10.1980, N. 88)	100.000.000	100.000.000	100.000.000	300.000.000
11556	CONTRIBUTI IN CONTO CAPITALE PER LA DIFESA ATTIVA DELLE COLTURE ARBOREE DI PREGIO (L.R. 31.10.1980, N. 88)	1.500.000.000			1.500.000.000

SPESA TIT. 02 CAT. 02 SEZ. 05

CAPITOLO		P R E V I S I O N I			
numero	denominazione	1994	1995	1996	TOTALE
11557	CONCORSO NEGLI INTERESSI SU PRESTITI DI CONDUZIONE DI CUI ALL'ART.49 DELLA L.R.31.10.80, N.88. SOMMA FINANZIATA CON LEGGE 10.7.1991, N.201	5.500.000.000	8.000.000.000	8.000.000.000	21.500.000.000
11559	CONCORSO NEGLI INTERESSI SU PRESTITI QUINQUENNALI DI ESERCIZIO PER IL FLOROVIVAIISMO E LA FUNGICOLTURA -SOMMA FINANZIATA DA ASSEGNAZIONE STATALE DI CUI ALLA LEGGE 10.7.1991,N. 201 (L.R. 07.09.1982, N.45)	300.000.000	300.000.000	300.000.000	900.000.000
11561	CONCORSO NEGLI INTERESSI SU MUTUI DECENNALI PER IL MIGLIORAMENTO DEL FLOROVIVAIISMO E FUNGICOLTURA-SOMMA FINANZIATA CON ASSEGNAZIONE STATALE DI CUI ALLA LEGGE 10.7.1991, N. 201 (L. R. 7.9.1982, N. 45)	600.000.000	600.000.000	600.000.000	1.800.000.000
11574	CONTRIBUTI PER IL MIGLIORAMENTO GENETICO DEL PATRIMONIO ZOO TECNICO (ARTT.34-IV E V COMMA- E 35 L.R.31.10.1980,N.88)	1.700.000.000			1.700.000.000
11575	CONTRIBUTI PER IL MIGLIORAMENTO GENETICO DEL PATRIMONIO ZOO TECNICO-SOMMA FINANZIATA CON ASSEGNAZIONE STATALE DI CUI ALLA LEGGE 10.7.1991,N.201 (ART. 34 IV E V COMMA E ART. 35 L.R. 31.10.1980, N. 88)	300.000.000			300.000.000
11577	CONCORSO NEGLI INTERESSI SU PRESTITI QUINQUENNALI PER L'ACQUISTO DI BESTIAME DA ALLEVAMENTO E RIPRODUZIONE, NONCHE' ATTREZZATURE ZOOTECNICHE - SOMMA FINANZIATA CON ASSEGNAZIONE STATALE DI CUI ALLA LEGGE N. 201/1991-(ART.36 LETTERA A DEL LA L.R.31.10.80,N.88)	600.000.000		600.000.000	1.800.000.000

CAPITOLO		P R E V I S I O N I			
num.....	denominazione	1994	1995	1996	TOTALE
11584	PREMI FORFETTARI PER VITELLI VENDUTI E COLLOCATI PRESSO CENTRI COOPERATIVI DI SVEZZAMENTO (ART.39 LETT.A L.R. 31.10.1988, N.88 E ART.5 L.R.6.11.84, N. 54)	400.000.000	400.000.000	400.000.000	1.200.000.000
11586	INTERVENTI PER LO SVILUPPO E IL MIGLIORAMENTO DELL'ALLEVAMENTO EQUINO (ART. 39 LETT. E-F L.R. 31.10.1980, N.88)	900.000.000			900.000.000
11589	INTERVENTI PER IL SOSTEGNO DEL LA GELSIBACHICOLTURA - SOMMA FINANZIATA CON LEGGE N. 201/91	100.000.000			100.000.000
11593	CONCORSO NEGLI INTERESSI SU MUTUI DECENNALI PER RICOSTRUZIONE, RIPRISTINO E RICONVERSIONE DELLE ATTREZZATURE E STRUTTURE FONDARIE AZIENDALI DI CUI ALL'ART. 4 DELLA LEGGE 13.5.1985, N. 198	900.000.000	900.000.000	900.000.000	2.700.000.000
11597	SPESE PER COFINANZIAMENTO DELLE AZIONI ORIZZONTALI IN ATTUAZIONE DELL'ART.4 DELLA LEGGE N. 752/86	4.500.000.000	4.500.000.000	4.500.000.000	13.500.000.000
	TOTALE SEZIONE 05	132.400.000.000	76.950.000.000	76.950.000.000	286.300.000.000
	SEZIONE 08 INTERVENTI ATTUATI CON IL CONTRIBUTO DELLA C.E.E.				
11811	CONCORSO NEL PAGAMENTO DEGLI INTERESSI SUI MUTUI PER L'ATTUAZIONE DI PIANI DI SVILUPPO AZIENDALI DI CUI ALL'ART. 18 DELLA LEGGE 9.5.1975, N. 153-ATTUAZIONE DIRETTIVE COMUNITARIE	3.000.000.000	3.000.000.000	3.000.000.000	9.000.000.000

SPESA TIT. 02 CAT. 02 SEZ. 08



CAPITOLO		P R E V I S I O N I			
numero	denominazione	1994	1995	1996	TOTALE
11841	CONTRIBUTI IN CONTO CAPITALE O IN ABBUONO DI INTERESSI PER IL MIGLIORAMENTO DELL'EFFICIENZA DELLE STRUTTURE AGRARIE DI CUI AL REG. TO CEE N.797 (ART. 2 L.R. 28.1.1986, N.5) - SOMMA FINANZIATA CON L. N. 183/87	7.052.232.104	6.000.000.000	6.000.000.000	19.052.232.104
11851	PREMI PER PRATICHE CULTURALI COMPATIBILI IN ZONE SENSIBILI REGOLAMENTO CEE 797 - ART. 19 (SOMMA FINANZIATA CON ART.5 LEGGE N. 752/86)	2.130.000.000	2.130.000.000	2.130.000.000	6.390.000.000
°	TOTALE SEZIONE 08	12.182.232.104	11.130.000.000	11.130.000.000	34.442.232.104
**	RIEPILOGO CATEGORIA 02				
**	SEZIONE 01	40.139.000.000	34.439.000.000	34.439.000.000	109.017.000.000
**	SEZIONE 02	1.750.000.000	1.750.000.000	1.750.000.000	5.250.000.000
**	SEZIONE 05	132.400.000.000	76.950.000.000	76.950.000.000	286.300.000.000
**	SEZIONE 08	12.182.232.104	11.130.000.000	11.130.000.000	34.442.232.104
**	TOTALE CATEGORIA 02	186.471.232.104	124.269.000.000	124.269.000.000	435.009.232.104
	CATEGORIA 03 SETTORE PRIMARIO - SERVIZI PER LE AZIENDE				
	SEZIONE 01 SERVIZI PER LE AZIENDE				
12002	CONTRIBUTI A FAVORE DELLA COLTIVAZIONE SULLA PER L'AGRICOLTURA E LE FORESTE DELLE VENEZIE (L.R. 28.1.1977, N. 11 E L.R. 10.9.81 N. 58)	100.000.000	100.000.000	100.000.000	300.000.000

CAPITOLO		P R E S I O N I			TOTALE
numero	denominazione	1994	1996	1996	
12020	SPESA PER INIZIATIVA DI TUTELA E VALORIZZAZIONE DEL PATRIMONIO TARTUFICO REGIONALE (L.R. 28.6.1988, N. 30) SOMMA FINANZIATA CON LEGGE 201/91	50.000.000			50.000.000
12071	CONTRIBUTI PER IL FINANZIAMENTO DELLE ASSOCIAZIONI DEI PRODUTTORI E DELLE RELATIVE UNIONI ( LEGGE 20.10.1978 N. 674 ART. 9 E L.R. N. 57/1981)	200.000.000		200.000.000	600.000.000
12073	CONTRIBUTI ALLE ASSOCIAZIONI PRODUTTORI E RELATIVE UNIONI PER ATTUAZIONE PROGRAMMI DI SVILUPPO, STUDIO, RICERCA, PRO PAGANDA, CONTROLLI QUALITA', RICONVERSIONE E RIQUALIFICAZIONE AGRICOLA (LEGGE 20.10.1978, N. 674 ART. 10 E L.R. N. 57/1981)	500.000.000			500.000.000
12075	FINANZIAMENTO PROGRAMMI ED INIZIATIVE DI VALORIZZAZIONE E PRODUZIONE TECNICO-SOCIO-CULTURALE DEL MONDO RURALE. -SOMMA FINANZIATA CON LEGGE 201/91	200.000.000			200.000.000
12111	CONTRIBUITO ALLE ASSOCIAZIONI PROVINCIALI ALLEVATORI PER LA LOTTA E LA PROFILASSI DELLE MASTITI BOVINE ( ART. 42 L.R. 31.10.1980, N. 88) SOMMA FINANZIATA CON LEGGE 201/1991	500.000.000			500.000.000
12124	MIGLIORAMENTO DELLA FERTILITA' BOVINA E LOTTA CONTRO LA MORTALITA' NEONATALE DEI VITELLINI (ARTT. 40 E 41 L.R. 31.10.1980, N. 88)	1.500.000.000		1.500.000.000	4.500.000.000
12125	MIGLIORAMENTO DELLA FERTILITA' BOVINA E LOTTA CONTRO LA MORTALITA' NEONATALE DEI VITELLINI - SOMMA FINANZIATA CON LEGGE N. 201/1991 - (ARTT. 40 E 41 L.R. 31.10.1980, N. 88)	500.000.000			500.000.000

SPESA TIT. 02 CAT. 03 SEZ. 01

CAPITOLO		P R E V I S I O N I			
numero	denominazione	1994	1995	1996	TOTALE
12146	CONTRIBUTO PER IL FUNZIONAMENTO DELL'ISTITUTO DI TECNICA E SPERIMENTAZIONE LATTIERO CASEARIA DI THIENE ( ART.14 L.R.16. 5.1980. N.58 )	2.500.000.000	2.500.000.000	2.500.000.000	7.500.000.000
12148	CONTRIBUTO STRAORDINARIO ALL'ISTITUTO LATTIERO CASEARIO DI THIENE (ART. 14 L.R. 16.5.1980 . N.58)	1.000.000.000			1.000.000.000
12150	CONTRIBUTO ALL'ENOTECA REGIONALE DI PRAMAGGIORE (ART.2 L.R. 2.4.1985.N.30) SOMMA FINANZIATA CON LEGGE 201/91	100.000.000	100.000.000	100.000.000	300.000.000
	TOTALE SEZIONE 01	7.150.000.000	4.400.000.000	4.400.000.000	15.950.000.000
	SEZIONE 03 CONTRIBUTI ORDINARI E STRAORDINARI ALL' E.S.A.V				
12302	SPESE PER IL FUNZIONAMENTO DELL'ENTE REGIONALE DI SVILUPPO AGRICOLO DEL VENETO (LEGGE 30. 4.1976.N.386 E L.R. 13.9.1978. N.51)	11.000.000.000	11.000.000.000	11.000.000.000	33.000.000.000
	TOTALE SEZIONE 03	11.000.000.000	11.000.000.000	11.000.000.000	33.000.000.000
	SEZIONE 05 PROGETTO AGRICOLO-ALIMENTARE				
12506	SOVVENZIONI AL CENTRO OPERATIVO ORTOFRUTTICOLO DI FERRARA - CONSORZIO INTERREGIONALE (ART. 43 I COMMA LETT.A.PUNTO 6 L.R. 31.10.80.N.88 )	500.000.000	500.000.000	500.000.000	1.500.000.000

CAPITOLO		P R E V I S I O N I			
numero	denominazione	1994	1995	1996	TOTALE
12515	CONTRIBUTI PER L'ASSISTENZA POLIVALENTE DI CUI ALL'ART.21 L. R.31.10.1980,N.88-SOMMA FINANZIATA CON LEGGE N.183/87	5.000.000.000	5.000.000.000	5.000.000.000	15.000.000.000
12529	FINANZIAMENTO DI PROGRAMMI DI ASSISTENZA TECNICA SPECIALIZZATA DI CUI ALL'ART.23 DELLA L.R.88/80 (L.R. 6.11.84, N.54) - SOMMA FINANZIATA CON LEGGE N. 183/87	1.000.000.000	2.000.000.000	2.000.000.000	5.000.000.000
12532	CONTRIBUTI PER ASSISTENZA POLIVALENTE (ART.21 L.R.31.10.80 N.88 LL.R. 30.4.1981,N.20)	5.000.000.000	5.000.000.000	5.000.000.000	15.000.000.000
12533	FINANZIAMENTO DI PROGRAMMI DI ASSISTENZA TECNICA SPECIALIZZATA DI CUI ALL'ART.22 E 24 DELLA L.R.88/80(L.R.6.11.1984,N.54 SOMMA FINANZIATA CON LEGGE 183/87	1.000.000.000			1.000.000.000
12537	INTERVENTI PER LO SVILUPPO DELLA LOTTA FITOPATOLOGICA INTEGRATA - SOMMA FINANZIATA CON LEGGE N. 201/1991	1.500.000.000	1.500.000.000	1.500.000.000	4.500.000.000
12545	FINANZIAMENTO DEI PROGRAMMI PER LA VALORIZZAZIONE DELLE PRODUZIONI (ART. 26 L.R.31.10.1980,N.88) - SOMMA FINANZIATA ASSEGNAZIONE STATALE DI CUI ALLA LEGGE 201/1991	800.000.000	800.000.000	800.000.000	2.400.000.000
12547	CONTRIBUTI PER LO SVILUPPO DELLA DIVULGAZIONE AGRICOLA IN ITALIA DI CUI AL REGOLAMENTO CEE N. 270/79	3.000.000.000	3.000.000.000	3.000.000.000	9.000.000.000
12556	CONCORSO NEGLI INTERESSI SU MUTUI PER IL FINANZIAMENTO DI STRUTTURE COLLETTIVE PER LA VALORIZZAZIONE E LA DIFESA DELLE PRODUZIONI AGRICOLE E ZOOTECNICHE (ARTT. 29,30 E 31 DELLA L.R. 31.10.80, N. 88).	4.000.000.000	4.000.000.000	4.000.000.000	12.000.000.000

SPESA TIT. 02 CAT. 03 SEZ. 05

CAPITOLO		P R E V I S I O N I			
numero	denominazione	1994	1995	* 1996	TOTALE
12564	INTERVENTI PER L'IGIENE ED IL MIGLIORAMENTO QUALITATIVO DEL LATTE (ART. 38 L.R. 31.10.80. N.88)	1.400.000.000			1.400.000.000
12571	CONTRIBUTI ALLE A.P.A. PER LA TENUTA DEI LIBRI GENEALOGICI E L'EFFETTUAZIONE DEI CONTROLLI FUNZIONALI (L.R. 2.5.1980.N.36 ART.34 PRIMO COMMA L.R. 31.10.1980.N.88) - SOMMA FINANZIATA CON LEGGE N. 201/91	9.713.120.100	6.000.000.000	6.000.000.000	21.713.120.100
12593	SOVVENZIONE AL CONSORZIO PER LO SVILUPPO AVICOLICO DEL VE NETO AI SENSI DELL'ART.39 LETT .D DELLA L.R.31.10.1980 N.88	300.000.000	300.000.000	300.000.000	900.000.000
*	TOTALE SEZIONE 05	33.213.120.100	28.100.000.000	28.100.000.000	89.413.120.100
**	RIEPILOGO CATEGORIA 03	7.150.000.000	4.400.000.000	4.400.000.000	15.950.000.000
**	SEZIONE 01			11.000.000.000	33.000.000.000
**	SEZIONE 03	11.000.000.000			
**	SEZIONE 05	33.213.120.100	28.100.000.000	28.100.000.000	89.413.120.100
**	TOTALE CATEGORIA 03	51.363.120.100	43.500.000.000	43.500.000.000	138.363.120.100
	CATEGORIA 04 SETTORE PRIMARIO - FORESTAZIONE E DIFESA DEI BOSCHI				
	SEZIONE 01 FORESTAZIONE E DIFESA DEI BOSCHI				

CAPITOLO		P R E V I S I O N I			
numero	denominazione	1994	1995	1996	TOTALE
13001	INTERVENTI REGIONALI PER L'INFORMATIZZAZIONE DEL SETTORE PRIMARIO - SOMMA FINANZIATA CON LEGGE N. 201/91	700.000.000	700.000.000	700.000.000	2.100.000.000
13004	CONTRIBUTO ORDINARIO A FAVORE DELL'AZIENDA REGIONALE DELLE FORESTE (L.R. 9.6.1975, N. 67)	2.500.000.000	2.500.000.000	2.500.000.000	7.500.000.000
13014	CONTRIBUTI AI COMUNI PER LA POSA A DIMORA DI UN ALBERO PER OGNI NEONATO A SEGUITO DELLA REGISTRAZIONE ANAGRAFICA (LEGGE 29.1.1992, N. 113)	351.000.000	351.000.000	351.000.000	1.053.000.000
13032	INTERVENTI PER LA DIFESA IDROGEOLOGICA (ARTT. 8, 9, 10, 19 E 20 LETT. A) L.R. 13.9.1978 N. 52 E L.R. 20.3.1981, N. 8)	11.000.000.000			11.000.000.000
13034	CATASTO OPERE DI SISTEMAZIONE IDRAULICO-FORSTALE (ART. 11 L.R. 13.9.1978, N. 52 E L.R. 20.3.1981, N. 8) SOMMA FINANZIATA CON LEGGE 10.7.1991, N. 201	200.000.000	200.000.000	200.000.000	600.000.000
13050	PIANIFICAZIONE FORESTALE (ART. 23 L.R. 13.9.1978, N. 52 E L.R. 20.3.1981, N. 8) SOMMA FINANZIATA CON ASSEGNAZIONE STATALE DI CUI ALLA LEGGE 10.7.1991, N. 201	450.000.000	500.000.000	500.000.000	1.450.000.000
13052	SPESE PER LA PRODUZIONE DI MATERIALE FORESTALE (ARTT. 28 E 29 L.R. 13.9.1978, N. 52 E L.R. 20.03.1981, N. 8)	1.000.000.000			1.000.000.000
13071	INTERVENTI REGIONALI IN APPLICAZIONE DEL REG. TO CEE 3528/86 DIFESA FORESTALE CONTRO L'INQUINAMENTO ATMOSFERICO DI CUI ALLA LEGGE N. 183/87 - SOMMA FINANZIATA CON ART. 5 LEGGE N. 752/86	200.000.000	200.000.000	200.000.000	600.000.000

SPESA TIT. 02 CAT. 04 SEZ. 01

P R E V I S I O N I					
CAPITOLO		1994	1995	1996	TOTALE
numero	denominazione				
13073	INTERVENTI REGIONALI IN APPLICAZIONE DEL REG. TO CEE 3529/86 DIFESA FORESTALE DAGLI INCEN- DI BOSCHIVI DI CUI ALLA LEGGE N. 183/87 - SOMMA FINANZIATA CON ART. 5 LEGGE N. 752/86	1.300.000.000	1.300.000.000	1.300.000.000	3.900.000.000
13076	PROVVEDIMENTI PER LA PREVENZIONE E L'ESTINZIONE DEGLI INCEN- DI BOSCHIVI (LL.RR. 13.9.1978, N. 52, L.R. 20.3.1981, N. 8 E 24.1.1992, N. 6)	1.000.000.000			1.000.000.000
13090	CONTRIBUTI A CONSORZI ED AZIENDE FORESTALI (ART. 27 L.R. 13.9.1978, N. 52 E L.R. 20.3.1981, N. 8)	280.000.000			280.000.000
13150	CONTRIBUTO ANNUALE DI ADESIONE ALL'ASSOCIAZIONE INTERREGIONALE DI COORDINAMENTO E DOCUMENTAZIONE PER PROBLEMI INERENTI ALLA NEVE ED ALLE VALANGHE ( L.R. 10.1.1984, N. 4 ) SOMMA FINANZIATA CON LA LEGGE 201/91	20.000.000	20.000.000	20.000.000	60.000.000
13162	RIMBORSO SPESE PER IL FUNZIONAMENTO DELLA CONFERENZA PERMANENTE PER LA PROGRAMMAZIONE NELLE AREE MONTANE (L.R. 10.8.1989, N. 23)	10.000.000			10.000.000
.	TOTALE SEZIONE 01	19.011.000.000	5.771.000.000	5.771.000.000	30.553.000.000
**	RIEPILOGO CATEGORIA 04	19.011.000.000	5.771.000.000	5.771.000.000	30.553.000.000
**	SEZIONE 01	19.011.000.000	5.771.000.000	5.771.000.000	30.553.000.000
**	TOTALE CATEGORIA 04	19.011.000.000	5.771.000.000	5.771.000.000	30.553.000.000
	CATEGORIA 05 SETTORE PRIMARIO - AGRICOLTURA IN MONTAGNA				

CAPITOLU		P R E V I S I O N I			TOTALE
numero	denominazione	1994	1995	1996	
14220	SEZIONE 02 INTERVENTI A FAVORE DELLE UNITA' PRODUTTIVE	13.000.000	13.000.000	13.000.000	39.000.000
14221	CONCORSO NEGLI INTERESSI SU MUTUI VENTENNALI PER MIGLIORAMENTO RICETTIVO DI FABBRICATI AD USO ABITAZIONE E PER ALLESTIMENTO DI LOCALI PER VENDITA DIRETTA DI PRODOTTI AGRICOLI (ART. 17 L.R. 31.1.1975 N. 21 E ART. 2 L.R. 5.1.1978 N. 2).	1.699.000.000	1.699.000.000	1.699.000.000	5.097.000.000
14230	CONTRIBUTI PER IL MIGLIORAMENTO DELLE CONDIZIONI DI TRASPORTAZIONE E COMMERCIALIZZAZIONE DEI PRODOTTI DELLA SILVICOLTURA DI CUI AL REGOLAMENTO CEE N. 867/90	500.000.000			500.000.000
	TOTALE SEZIONE 02	2.212.000.000	1.712.000.000	1.712.000.000	5.636.000.000
14815	SEZIONE 08 INTERVENTI ATTUTATI CON IL CONTRIBUTO DELLA C.E.E.  CONCESSIONE DELLE CONDIZIONI DI MAGGIOR FAVORE NEL CONCORSO AL PAGAMENTO DEGLI INTERESSI SU MUTUI PER L'ATTUAZIONE DEI PIANI DI SVILUPPO AZIENDALE (ART. 10 LEGGE 10.5.1976 N. 352 - ATTUAZIONE DELLE DIRETTIVE COMUNITARIE SULL'AGRICOLTURA DI MONTAGNA E DI TALUNE ZONE SVANTAGGIATE)	300.000.000	300.000.000	300.000.000	900.000.000

SPESA TIT. 02 CAT. 05 SEZ. 08



CAPITOLO		P R E V I S I O N I			
numero	denominazione	1994	1995	1996	TOTALE
14820	CONCESSIONE DELL'INDENNITA' COMPENSATIVA AD IMPRENDITORI AGRICOLI DI CUI AL REG. TO CEE N.268/1975 ( ART.19 L. 4.6.84, N. 194)	10.000.000.000			10.000.000.000
14825	CONTRIBUTI IN UNICA SOLUZIONE PER ATTUAZIONE DIRETTIVE CEE PER LA RIFORMA DELL'AGRICOLTURA - INTERVENTO FEOGA SULLE INFRASTRUTTURE IN ZONE SVANTAGGIATE (L.R. 15.5.1981, N. 22) SOMMA FINANZIATA CON LEGGE N. 183/87	670.000.000	670.000.000	670.000.000	2.010.000.000
14826	INTERVENTI DI MANUTENZIONE DEL SISTEMA AGROMETEOROLOGICO REGIONALE	2.150.000.000			2.150.000.000
14827	INTERVENTI DI MANUTENZIONE DEL SISTEMA AGROMETEOROLOGICO REGIONALE - SOMMA FINANZIATA CON LEGGE N. 201/1991		2.150.000.000	2.150.000.000	4.300.000.000
•	TOTALE SEZIONE 08	13.120.000.000	3.120.000.000	3.120.000.000	19.360.000.000
••	RIEPILOGO CATEGORIA 05				
••	SEZIONE 02	2.212.000.000	1.712.000.000	1.712.000.000	5.636.000.000
••	SEZIONE 08	13.120.000.000	3.120.000.000	3.120.000.000	19.360.000.000
••	TOTALE CATEGORIA 05	15.332.000.000	4.832.000.000	4.832.000.000	24.996.000.000
	CATEGORIA 06 SETTORE PRIMARIO - ACQUACOLTURA E PESCA				
	SEZIONE 01 ACQUACOLTURA E PESCA				

CAPITOLO		P R E V I S I O N I			
numero	denominazione	1994	1995	1996	TOTALE
15010	CONCORSO NEGLI INTERESSI SU MUTUI VENTENNALI DESTINATI A PROMUOVERE E POTENZIARE LA COOPERAZIONE E L'ASSOCIAZIONISMO NEL SETTORE PESCHERECCIO (ART. 3 L.R. 28.1.1975, N. 18)	9.000.000	9.000.000	9.000.000	27.000.000
15045	CONCORSO NEGLI INTERESSI SU MUTUI QUINQUENNALI PER STRUTTURE E IMPIANTI PER MIGLIORAMENTO E VALORIZZAZIONE DELLA PRODUZIONE NEI SETTORI DELLA PESCA, ACQUACOLTURA ED ITTICOLTURA - SOMMA FINANZIATA CON ASSEGNAZIONE STATALE DI CUI ALLA LEGGE N.201/1991-(L.R. 2.5.1980, N.36)	350.000.000	350.000.000	350.000.000	1.050.000.000
	TOTALE SEZIONE 01	359.000.000	359.000.000	359.000.000	1.077.000.000
	SEZIONE 05 PROGETTO "AGRICOLO-ALIMENTARE"				
15511	CONCORSO NEGLI INTERESSI SU PRESTITI QUINQUENNALI PER L'ACQUISTO, SOSTITUZIONE DI ATTREZZATURE PER LA PESCA (ART.52 - I COMMA LETT.A) L.R.31.10.80. N.88 - SOMMA FINANZIATA CON ASSEGNAZIONE STATALE DI CUI ALLA LEGGE N. 201/1991 -	200.000.000	200.000.000	200.000.000	600.000.000
15514	CONCORSO NEGLI INTERESSI SU MUTUI VENTENNALI PER COSTRUZIONE, TRASFORMAZIONE E MIGLIORAMENTO DI SCIFI DA PESCA, NONCHE PER ATTREZZATURE PER LO SVILUPPO DELL'ACQUACOLTURA (ART. 52 I COMMA LETT. B) E ART.54 L. R.31.10.1980, N.88)	215.000.000	215.000.000	215.000.000	645.000.000

SPESA TIT. 02 CAT. 06 SEZ. 05

CAPITOLO		P R E V I S I O N I			
numeri	denominazione	1994	1995	1996	TOTALE
15520	CONTRIBUTI IN UNICA SOLUZIONE PER L'ACQUISTO E IL MIGLIORAMENTO DI ATTREZZATURE PER LA PESCA (ART.52 - IV COMMA - L.R. 31.10.1980, N.88 E L.R. 30.4.1981 N.20)	700.000.000			700.000.000
15532	CONCORSO NEGLI INTERESSI SU MU TUI VENTENNALI PER LO SVILUPPO DELL'ACQUACOLTURA E DELL'ITTI COLTURA (L.R. 16.8.1982, N.29 E ART.53 III COMMA L.R. 31.10.1980, N.88)	1.400.000.000	1.400.000.000	1.400.000.000	4.200.000.000
	TOTALE SEZIONE 05	2.515.000.000	1.815.000.000	1.815.000.000	6.145.000.000
15807	SEZIONE 08 INTERVENTI ATTUATI CON IL CON TRIBUTO DELLA C.E.E.				
15807	ATTUAZIONE P.I.M.- INTERVENTI PER IL RIPRISTINO DELLE AREE LAGUNARI-SOTTOPROGRAMMA 2. MISURA 1 - REGOLAMENTO C.E.E. 23 7.1985, N. 2088 - SOMMA FINANZIATA CON ASSEGNAZIONE DELLO STATO				
15811	ATTUAZIONE P.I.M.- INTERVENTI PER L'ACQUACOLTURA - SOTTOPROGRAMMA 2. MISURA 2 - REGOLAMENTO C.E.E. 23.7.1985, N. 2088 - SOMMA FINANZIATA CON ASSEGNAZIONE DELLO STATO				
	TOTALE SEZIONE 08				

CAPITOLO		P R E V I S I O N I			
numero	denominazione	1994	1995	1996	TOTALE
**	RIEPILOGO CATEGORIA 06				
**	SEZIONE 01	359.000.000	359.000.000	359.000.000	1.077.000.000
**	SEZIONE 05	2.515.000.000	1.815.000.000	1.815.000.000	6.145.000.000
**	SEZIONE 08				
**	TOTALE CATEGORIA 06	2.874.000.000	2.174.000.000	2.174.000.000	7.222.000.000
***	RIEPILOGO TITOLO 02				
***	CATEGORIA 01	14.500.000.000	7.500.000.000	7.500.000.000	29.500.000.000
***	CATEGORIA 02	186.471.232.104	124.269.000.000	124.269.000.000	435.009.232.104
***	CATEGORIA 03	51.363.120.100	43.500.000.000	43.500.000.000	138.363.120.100
***	CATEGORIA 04	19.011.000.000	5.771.000.000	5.771.000.000	30.553.000.000
***	CATEGORIA 05	15.332.000.000	4.832.000.000	4.832.000.000	24.996.000.000
***	CATEGORIA 06	2.874.000.000	2.174.000.000	2.174.000.000	7.222.000.000
***	TOTALE TITOLO 02	289.551.352.204	188.046.000.000	188.046.000.000	665.643.352.204

SPESA TIT. 02 CAT. 06 SEZ. 08

C A P I T O L O		F R E V I S I O N I		TOTALE
numero	denominazione	1994	1996	
	TITOLO 03 INTERVENTI A SOSTEGNO DEL SET- TORE SECONDARIO ED ENERGETICO			
	CATEGORIA 01 SETTORE SECONDARIO - INTERVEN- TI SULLE INFRASTRUTTURE E SUI SERVIZI PER LO SVILUPPO INDU- STRIALE			
	SEZIONE 01 INTERVENTI SULLE INFRASTRUTTU- RE E SUI SERVIZI PER LO SVILUP- PO INDUSTRIALE			
20002	CONCORSO ANNUALE REGIONALE NE- GLI ONERI DELLA S.P.A. VENETO- SVILUPPO (L.R. 3.5.1975, N.47)	350.000.000	350.000.000	1.050.000.000
20005	SOTTOSCRIZIONE DI AZIONI DELLA SOCIETA' FINANZIARIA DI PRO- MOZIONE DELLA COOPERAZIONE ECO- NOMICA CON I PAESI DI CUI AL L'ART. 2 DELLA LEGGE 9.1.1991, N. 19 (L.R. 30.12.1991, N. 38)	12.000.000.000	12.000.000.000	24.000.000.000
20006	INTERVENTI PER LO SVILUPPO ECO- NOMICO E SOCIALE DEL VENETO ORIENTALE (L.R. 22.6.1993, N. 16)	4.500.000.000		4.500.000.000
20007	SPESE PER LA COSTITUZIONE E LA PARTECIPAZIONE REGIONALE AL CENTRO DI SERVIZI E DI DOCUMEN- TAZIONE PER LA COOPERAZIONE ECONOMICA CON I PAESI DELL'EST EUROPEO AI SENSI DELL'ART. 2 DELLA LEGGE 9.1.1991, N. 19 (L.R. 30.1.1991, N. 38)	1.000.000.000	1.000.000.000	2.000.000.000
20008	SPESE PER LA PARTECIPAZIONE AL CAPITALE DELLA SPECIALE SE- ZIONE AUTONOMA DELLA S.P.A. 2 FIN. EST. AI SENSI DELL'ART. 2 DELLA LEGGE 9.1.1991, N. 19 (L.R. 30.12.1991, N. 38)	500.000.000		500.000.000

CAPITOLO		P R E V I S I O N I			
numero	denominazione	1994	1995	1996	TOTALE
20009	INTERVENTI IN FAVORE DELLE IM PRESE UBICATE NEL TERRITORIO DEI COMUNI DELLA COMUNITA' MON TANA PREALPI TREVIGIANE, SITUA TI AD EST DEL FIUME PIAVE (L.R. 20.7.1993, N. 31)	2.000.000.000			2.000.000.000
*	TOTALE SEZIONE 01	20.350.000.000	13.350.000.000	350.000.000	34.050.000.000
	SEZIONE 05 PROGETTO DEL SECONDARIO		500.000.000		2.150.000.000
20502	INTERVENTI REGIONALI PER L'IN NOVAZIONE TECNOLOGICA E PER LA QUALITA' DEI PRODOTTI PER IL TRAMITE DELLA "VENETO IN NOVAZIONE S.P.A." (L.R. 6.9. 1988, N. 45)	1.650.000.000			
20504	SPESE PER IL FUNZIONAMENTO DEL LA "VENETO INNOVAZIONE S.P.A." (L.R. 6.9.1988, N. 45)	450.000.000	600.000.000	600.000.000	1.650.000.000
*	TOTALE SEZIONE 05	2.100.000.000	1.100.000.000	600.000.000	3.800.000.000
**	RIEPILOGO CATEGORIA 01			350.000.000	34.050.000.000
**	SEZIONE 01	20.350.000.000	13.350.000.000	600.000.000	3.800.000.000
**	SEZIONE 05	2.100.000.000	1.100.000.000	950.000.000	37.850.000.000
**	TOTALE CATEGORIA 01	22.450.000.000	14.450.000.000	950.000.000	
	CATEGORIA 02 SETTORE SECONDARIO - INTERVEN TI PER LO SVILUPPO DELL'ARTI GIANATO				
	SEZIONE 01 INTERVENTI SULLE INFRASTRUTTU RE				

SPESA TIT. 03 CAT. 02 SEZ. 01

CAPITOLO		P R E V I S I O N I			
num. ....	denominazione	1994	1995	1996	TOTALE
21016	INTERVENTI REGIONALI PER FINANZIAMENTI AGEVOLATI ALLE IMPRESE ARTIGIANE (L.R. 6.9.1993, N. 48)	15.000.000.000	15.000.000.000		30.000.000.000
21018	INTERVENTI REGIONALI PER LO SVILUPPO DI INSEDIAMENTI ARTIGIANI (L.R. 22.6.1993, N. 18)	3.500.000.000	4.000.000.000		7.500.000.000
	TOTALE SEZIONE 01	18.500.000.000	19.000.000.000		37.500.000.000
	SEZIONE 03 SERVIZI ALLE AZIENDE				
21402	SPESE PER IL FUNZIONAMENTO DELLE COMMISSIONI PROVINCIALI PER L'ARTIGIANATO (L.R. 31.12.87, N. 67)	4.700.000.000	4.700.000.000	4.700.000.000	14.100.000.000
21420	CONTRIBUTI PER SVILUPPO DEI CONSORZI FIDI TRA I TITOLARI DI PICCOLE IMPRESE (L.R. 20.3.1980, N. 19)	5.000.000.000	3.000.000.000		8.000.000.000
21430	CONTRIBUTI ALLE SEZIONI REGIONALI DELLE ASSOCIAZIONI NAZIONALI DELLE COOPERATIVE PER LO SVILUPPO DELLA COOPERAZIONE (L.R. 7.9.1979, N. 74)	800.000.000	500.000.000	500.000.000	1.800.000.000
21462	CONTRIBUTI PER AGEVOLARE IL CONSOLIDAMENTO E/O LA RICONVERSIONE DI FORME ASSOCIATIVE ARTIGIANE IN AREE E SETTORI DI PARTICOLARE INTERESSE REGIONALE (ART. 7 L.R. 26.9.1989, N. 35)	350.000.000	350.000.000	350.000.000	1.050.000.000
21464	CONTRIBUTI PER AGEVOLARE L'AVVIO DI FORME ASSOCIATIVE ARTIGIANE IN AREE E SETTORI DI PARTICOLARE INTERESSE REGIONALE (ART. 8 L.R. 26.9.1989, N. 35)	200.000.000	200.000.000	200.000.000	600.000.000

CAPITOLO		P R E V I S I O N I			
numero	denominazione	1994	1995	1996	TOTALE
21466	PROVVEDIMENTI PER LO SVILUPPO DEI CENTRI DI ASSISTENZA ALL'ASSOCIAZIONISMO ARTIGIANO (L.R. 26.9.1989, N. 35)	300.000.000	300.000.000	300.000.000	900.000.000
*	TOTALE SEZIONE 03	11.350.000.000	9.050.000.000	6.050.000.000	26.450.000.000
**	RIEPILOGO CATEGORIA 02				
**	SEZIONE 01	18.500.000.000	19.000.000.000		37.500.000.000
**	SEZIONE 03	11.350.000.000	9.050.000.000	6.050.000.000	26.450.000.000
**	TOTALE CATEGORIA 02	29.850.000.000	28.050.000.000	6.050.000.000	63.950.000.000
	CATEGORIA 03				
	SETTORE ENERGETICO - INTERVENTI NEL SETTORE ENERGETICO				
	SEZIONE 02				
	INTERVENTI NEL SETTORE ENERGETICO PER DELEGA DELLO STATO	1.405.000.000	1.405.000.000	1.405.000.000	4.215.000.000
22109	CONTRIBUTI IN CONTO INTERESSI SU MUTUI INTEGRATIVI VENTENNA LI CONTRATTI DA AZIENDE AGRICOLE SINGOLE OD ASSOCIATE PER LA PRODUZIONE D'ENERGIA DA FONTI RINNOVABILI NEL SETTORE AGRICOLO A NORMA DELL'ART.12 PUNTO 2 DELLA LEGGE 29.5.82 N. 308				
22126	CONTRIBUTI ANNUALI SU MUTUI CONTRATTI DAGLI ENTI LOCALI CON LA CASSA DEPOSITI E PRESTITI (ART. 3 - I COMMA - L.R.22.1.1987, N.2)	2.750.000.000	2.750.000.000	2.750.000.000	8.250.000.000
*	TOTALE SEZIONE 02	4.155.000.000	4.155.000.000	4.155.000.000	12.465.000.000

SPESA TIT. 03 CAT. 03 SEZ. 02



CAPITOLO		P R E V I S I O N I			TOTALE
numero	denominazione	1994	1995	1996	
**	RIEPILOGO CATEGORIA 03				
**	SEZIONE 02	4.155.000.000	4.155.000.000	4.155.000.000	12.465.000.000
**	TOTALE CATEGORIA 03	4.155.000.000	4.155.000.000	4.155.000.000	12.465.000.000
***	RIEPILOGO TITOLO 03				
***	CATEGORIA 01	22.450.000.000	14.450.000.000	950.000.000	37.850.000.000
***	CATEGORIA 02	29.850.000.000	28.050.000.000	6.050.000.000	63.950.000.000
***	CATEGORIA 03	4.155.000.000	4.155.000.000	4.155.000.000	12.465.000.000
***	TOTALE TITOLO 03	56.455.000.000	46.655.000.000	11.155.000.000	114.265.000.000

CAPITOLO		P R E V I S I O N I			TOTALE
numero	denominazione	1994	1995	1996	
	TITOLO 04 INTERVENTI PER LA RAZIONALIZZAZIONE DEL SETTORE TERZIARIO				
	CATEGORIA 01 SETTORE TERZIARIO - RAZIONALIZZAZIONE DEL TERZIARIO IN GENERALE				
	SEZIONE 01 RAZIONALIZZAZIONE DEL TERZIARIO IN GENERALE				
30020	INIZIATIVE REGIONALI PER PROMOZIONE ECONOMICO-FIERISTICA DEL SETTORE PRIMARIO ( L.R. 14.3. 1980, N. 16)	1.500.000.000	1.500.000.000	1.500.000.000	4.500.000.000
30024	INIZIATIVE REGIONALI DI PROMOZIONE ECONOMICA E FIERISTICA SETTORE SECONDARIO - (L.R. 14.3. 1980, N. 16)	1.500.000.000	1.500.000.000	1.500.000.000	4.500.000.000
30025	INIZIATIVE REGIONALI DI PROMOZIONE ECONOMICA E FIERISTICA SETTORE SECONDARIO (L.R. 14.3. 1980, N. 16) - SOMMA FINANZIATA CON QUOTA DEL FONDO NAZIONALE ARTIGIANATO	300.000.000			300.000.000
*	TOTALE SEZIONE 01	3.300.000.000	3.000.000.000	3.000.000.000	9.300.000.000
**	RIEPILOGO CATEGORIA 01				
**	SEZIONE 01	3.300.000.000	3.000.000.000	3.000.000.000	9.300.000.000
**	TOTALE CATEGORIA 01	3.300.000.000	3.000.000.000	3.000.000.000	9.300.000.000
	CATEGORIA 02 SETTORE TERZIARIO - POTENZIAAMENTO DEL TURISMO E DELL'INDUSTRIA ALBERGHIERA				

SPESA TIT. 04 CAT. 02

CAPITOLO		P R E V I S I O N I			TOTALE
numero	denominazione	1994	1995	1996	
	SEZIONE 01 STRUTTURE E SERVIZI PUBBLICI PER IL POTENZIAMENTO DEL TURI SMO				
31010	CONTRIBUTI ALLE ASSOCIAZIONI PRO-LOCO ( L.R.31.8.83, N.45 )	840.000.000	840.000.000	840.000.000	2.520.000.000
31024	SPESE PER MANIFESTAZIONI ED INIZIATIVE TURISTICHE IN ITA- LIA ED ALL'ESTERO (L.R. 17.5. 1974, N.33 E ART.4 L.R.17.4. 1981, N.13)	6.500.000.000	6.500.000.000	6.500.000.000	19.500.000.000
31036	CONTRIBUTI IN CONTO CAPITALE PER LA TRASFORMAZIONE, L'ADAT TAMENTO E L'ARREDAMENTO DI IM MOBILI DESTINATI O DA DESTINAR SI A COMPLESSI RICETTIVI PER IL TURISMO GIOVANILE (L.R. 26. 7.1991, N. 17)	500.000.000			500.000.000
31040	INTERVENTI REGIONALI A FAVORE DEL TURISMO D'ALTA MONTAGNA AI SENSI DELLA LR.18.12.86, N. 52	500.000.000			500.000.000
31042	CONTRIBUTI ANNUALI DIRETTI O SU MUTUI PER IL POTENZIAMENTO E L'AMMODERNAMENTO DEL PATRIMO NIO RICETTIVO E TURISTICO DEL VENETO (L.R. 27.4.1979, N. 28)	50.000.000	50.000.000	50.000.000	150.000.000
31044	INTERVENTI A FAVORE DEL SOCCOR SO ALPINO (L.R. 25.1.1993, N. 5)	500.000.000	500.000.000	500.000.000	1.500.000.000
31052	CONTRIBUTI ANNUALI PER IL PO TENZIAMENTO E L'AMMODERNAMEN TO DEL PATRIMONIO RICETTIVO E TURISTICO (L.R. 27.4.1979, N. 28, L.R. 8.5.1980, N.55 E ART. 1 L.R. 24.7.1981, N. 43)	2.000.000.000	2.000.000.000	2.000.000.000	6.000.000.000

CAPITOLO		P R E V I S I O N I			TOTALE
numero	denominazione	1994	1995	1996	
31054	FONDO DI PROGRAMMAZIONE TURISTICA DI CUI ALL'ART. 27 DELLA L.R. 2.4.1985, N.28 E L.R. 8.11.1988, N. 52	19.000.000.000	19.000.000.000	19.000.000.000	57.000.000.000
31058	FONDO PER LE INCENTIVAZIONI DELLE ATTIVITA' DI INTERESSE TURISTICO (L.R. 5.3.87, N.12)	2.500.000.000			2.500.000.000
31067	CONTRIBUTI IN C/INTERESSI PER LA REALIZZAZIONE E L'AMMODERNAMENTO DI STRUTTURE TURISTICORICETTIVE DI CUI AGLI ARTT. 1 E 2 DEL D.L. 4.11.1988, N.455, CONVERTITO NELLA LEGGE 30.12.1988, N. 556	608.200.000	608.200.000	608.200.000	1.824.600.000
°	TOTALE SEZIONE 01	32.998.200.000	29.498.200.000	29.498.200.000	91.994.600.000
**	RIEPILOGO CATEGORIA 02				
**	SEZIONE 01	32.998.200.000	29.498.200.000	29.498.200.000	91.994.600.000
**	TOTALE CATEGORIA 02	32.998.200.000	29.498.200.000	29.498.200.000	91.994.600.000
	CATEGORIA 03 SETTORE TERZIARIO - RAZIONALIZZAZIONE DELLA RETE DISTRIBUITA VA				
	SEZIONE 01 INTERVENTI A FAVORE DELLE AZIENDE				
32012	INTERVENTI REGIONALI IN CONTO CAPITALE A FAVORE DELLE PICCOLE E MEDIE IMPRESE COMMERCIALI E DEI SERVIZI E CONTRIBUTI ALLE COOPERATIVE E AI CONSORZI DI GARANZIA (L.R. 28.12.1992 N. 29)	4.500.000.000	1.500.000.000		6.000.000.000

SPESA T.T. 04 CAT. 03 SEZ. 01

CAPITOLO		P R E V I S I O N I			TOTALE
numero	denominazione	1994	1995	1996	
32014	CONTRIBUTI IN CONTO INTERESSI PER AGEVOLARE L'ACCESSO AL CREDITO DELLE PICCOLE E MEDIE IMPRESE AL COMMERCIO E DEI SERVIZI (L.R. 28.12.1992, N. 29)	4.000.000.000	4.000.000.000	4.000.000.000	12.000.000.000
32050	INTERVENTI REGIONALI PER LA TUTELA DEI CONSUMATORI (L.R. 15.1.1985, N.3)	120.000.000	120.000.000	120.000.000	360.000.000
°	TOTALE SEZIONE 01	8.620.000.000	5.620.000.000	4.120.000.000	18.360.000.000
°°	RIEPILOGO CATEGORIA 03	8.620.000.000	5.620.000.000	4.120.000.000	18.360.000.000
°°°	SEZIONE 01	8.620.000.000	5.620.000.000	4.120.000.000	18.360.000.000
°°°	TOTALE CATEGORIA 03	8.620.000.000	5.620.000.000	4.120.000.000	18.360.000.000
°°°	RIEPILOGO TITOLO 04	3.300.000.000	3.000.000.000	3.000.000.000	9.300.000.000
°°°	CATEGORIA 01	32.998.200.000	29.498.200.000	29.498.200.000	91.994.600.000
°°°	CATEGORIA 02	8.620.000.000	5.620.000.000	4.120.000.000	18.360.000.000
°°°	CATEGORIA 03	44.918.200.000	38.118.200.000	36.618.200.000	119.654.600.000
°°°	TOTALE TITOLO 04	44.918.200.000	38.118.200.000	36.618.200.000	119.654.600.000

CAPITOLO		P R E V I S I O N I			TOTALI
numero	denominazione	1994	1995	1996	
40010	TITOLO 05 INTERVENTI NEL CAMPO DELLE ABITAZIONI CATEGORIA 01 INTERVENTI NEL CAMPO DELLE ABITAZIONI SEZIONE 01 EDILIZIA RESIDENZIALE PUBBLICA CONCORSO NEGLI INTERESSI SU MUTUI QUINDICENNALI CONTRATTI DA COOPERATIVE EDILIZIE AI SENSI DELL'ART. 68 LETT. B) DELLA LEGGE 22.10.1971, N. 865 (L.R. 31.5.1980, N. 84)	150.000.000	150.000.000	150.000.000	450.000.000
40011	CONTRIBUTI IN C/INTERESSI PER INTERVENTI DI EDILIZIA RESIDENZIALE DI CUI ALL'ART. 3 LETT. Q) LEGGE 5.8.1978, N. 457	102.000.000	102.000.000	102.000.000	306.000.000
40025	INTERVENTI PER L'EDILIZIA CONVENZIONATA ED AGEVOLATA (ART. 36 L. 5.8.1978, N. 457)	59.976.000.000	59.976.000.000	59.976.000.000	179.928.000.000
40027	CONCORSO NEGLI INTERESSI SU MUTUI QUINDICENNALI PER INTERVENTI NELL'EDILIZIA RURALE (ART. 37 LEGGE 5.8.1978, N. 457)	1.907.000.000	1.907.000.000	1.907.000.000	5.721.000.000
40029	CONCORSO NEGLI INTERESSI SU MUTUI VENTICINQUENNALI PER INTERVENTI NELL'EDILIZIA CONVENZIONATA ED AGEVOLATA -COMPLETAMENTO PROGRAMMI 1977-(ART. 38 LEGGE 5.8.1978, N. 457)	834.000.000	834.000.000	834.000.000	2.502.000.000
40031	INTEGRAZIONE DI CONTRIBUTI IN C/INTERESSI PER MAGGIORI ONERI SU MUTUI CONCESSI PER INTERVENTI DI EDILIZIA AGEVOLATA E CONVENZIONATA DI CUI AGLI ARTT. 36 E 38 DELLA LEGGE N. 457/78	5.759.000.000	5.759.000.000	5.759.000.000	17.277.000.000

SPESA TIT. 05 CAT. 01 SEZ. 01

CAPITOLO		P R E V I S I O N I			
numero	denominazione	1994	1995	1996	TOTALE
40045	INTERVENTI PER L'EDILIZIA ABITATIVA - LEGGE 15.2.1980. N.25 ART. 9	3.730.000.000	3.730.000.000	3.730.000.000	11.190.000.000
40069	CONTRIBUTI QUINDICENNALI IN C/ INTERESSI PER ACQUISTO, RECUPERO, COSTRUZIONE DELLA PRIMA CASA DI ABITAZIONE - SOMMA FINANZIATA CON ASSEGNAZIONE STATALE DI CUI ALL'ART.5 BIS DELLA LEGGE 5.4.1985.N.118	5.000.000.000	5.000.000.000	5.000.000.000	15.000.000.000
40070	CONTRIBUTI QUINDICENNALI IN C/ INTERESSI PER ACQUISTO, RECUPERO, COSTRUZIONE DELLA PRIMA CASA DI ABITAZIONE (ART. 8 L.R. 28.1.1986. N. 5)	3.100.000.000	3.100.000.000	3.100.000.000	9.300.000.000
	TOTALE SEZIONE 01	80.558.000.000	80.558.000.000	80.558.000.000	241.674.000.000
**	RIEPILOGO CATEGORIA 01	80.558.000.000	80.558.000.000	80.558.000.000	241.674.000.000
**	SEZIONE 01	80.558.000.000	80.558.000.000	80.558.000.000	241.674.000.000
**	TOTALE CATEGORIA 01	80.558.000.000	80.558.000.000	80.558.000.000	241.674.000.000
***	RIEPILOGO TITOLO 05	80.558.000.000	80.558.000.000	80.558.000.000	241.674.000.000
***	CATEGORIA 01	80.558.000.000	80.558.000.000	80.558.000.000	241.674.000.000
	TOTALE TITOLO 05	80.558.000.000	80.558.000.000	80.558.000.000	241.674.000.000

CAPITOLO		P R E V I S I O N I			
numero	denominazione	1994	1995	1996	TOTALE
	TITOLO 06 POTENZIAMENTO DELLE STRUTTURE E DELLE ATTIVITA' AL SERVIZIO DEL TERRITORIO				
	CATEGORIA 01 STRUMENTI PER IL GOVERNO URBA NISTICO DEL TERRITORIO				
	SEZIONE 01 STRUMENTI PER IL GOVERNO URBA NISTICO DEL TERRITORIO				
43003	SPESE PER LA REALIZZAZIONE DEL LA CARTA GEOMORFOLOGICA REGIO NALE (ART. 18 LETT. G), 11 COM MA, DELLA LEGGE 11.3.1988, N. 67	120.000.000			120.000.000
43005	SPESE PER LA REALIZZAZIONE DEL LA CARTA GEOLOGICA REGIONALE (ART. 14 - COMMI 1 E 2 - LEGGE 28.8.1990, N. 305)	1.600.000.000			1.600.000.000
43010	CONTRIBUTI A COMUNI E AI CON SORZI DI COMUNI PER LA PREDI SPOSIZIONE DI STRUMENTI URBANI STICI (L.R. 31.5.1980, N.80, L.R. 27.6.1985, N. 61 E L.R. 5.3.1985, N. 24)		1.500.000.000	1.500.000.000	3.000.000.000
43020	SPESE RELATIVE A LAVORI IN CUI TE SEGUENZA DI VIOLAZIONE DI NOR ME DI PIANI REGOLATORI E DEI REGOLAMENTI EDILIZI	10.000.000	10.000.000	10.000.000	30.000.000
43030	CONTRIBUTI AI COMUNI IL CUI TE RRITORIO RIENTRA NEGLI AMBITI INDIVIDUATI DAI PIANI DI AREA, SECONDO IL PTRC, PER LA REDA ZIONE DI STRUMENTI URBANISTICI DI LORO VARIANTI(L.R.27.6. 1985,N.61)	1.200.000.000			1.200.000.000
*	TOTALE SEZIONE 01	2.930.000.000	1.510.000.000	1.510.000.000	5.950.000.000

SPESA TIT. 06 CAT. 01 SEZ. 01



CAPITOLO		P R E V I S I O N I			TOTALE
numero	denominazione	1994	1995	1996	
**	RIEPILOGO CATEGORIA 01				5.950.000.000
**	SEZIONE 01	2.930.000.000	1.510.000.000	1.510.000.000	5.950.000.000
**	TOTALE CATEGORIA 01	2.930.000.000	1.510.000.000	1.510.000.000	5.950.000.000
	CATEGORIA 02 INTERVENTI NEL CAMPO DELL'EDI- LIZIA SPECIALE PUBBLICA				
	SEZIONE 01 INTERVENTI NEL CAMPO DELL'EDI- LIZIA SPECIALE PUBBLICA	127.000.000	127.000.000	127.000.000	381.000.000
44004	CONTRIBUTI COSTANTI TRENTACIN- QUENNALI SU MUTUI CONTRATTI DA ENTI LOCALI PER ILLUMINAZIO- NE PUBBLICA E SEDI MUNICIPALI (LEGGE 3.8.1949, N.589 E SUC- CESSIVE MODIFICAZIONI)				
o	TOTALE SEZIONE 01	127.000.000	127.000.000	127.000.000	381.000.000
**	RIEPILOGO CATEGORIA 02				381.000.000
**	SEZIONE 01	127.000.000	127.000.000	127.000.000	381.000.000
**	TOTALE CATEGORIA 02	127.000.000	127.000.000	127.000.000	381.000.000
	CATEGORIA 03 STRUTTURE E SERVIZI PER LA MO- BILITA' DI MERCI E PERSONE				
	SEZIONE 01 STRUTTURE E SERVIZI PORTUALI				

CAPITOLO		P R E V I S I O N I			TOTALE
numero	denominazione	1994	1995	1996	
45014	CONTRIBUTI COSTANTI TRENTACINQUENNALI SU MUTUI CONTRATTI DA ENTI LOCALI PER LA SISTEMAZIONE DI OPERE MARITTIME (LEGGE 3.8.1949, N.589)	12.000.000	12.000.000	12.000.000	36.000.000
45034	CONTRIBUTI PER I PORTI MARITTIMI DI VENEZIA E CHIOGGIA AI SENSI DELL'ART.2 IV COMMA L.R. 28.01.1982, N.8	1.000.000.000			1.000.000.000
	TOTALE SEZIONE 01	1.012.000.000	12.000.000	12.000.000	1.036.000.000
	SEZIONE 02 STRUTTURE E SERVIZI DI NAVIGAZIONE INTERNA				
45110	SPESE PER MANUTENZIONE DI OPERE DI NAVIGAZIONE INTERNA IN TERREGIONALE E SPESE DI GESTIONE E DI FUNZIONAMENTO DEI CANTIERI-OFFICINA E DEGLI IMPIANTI RICADENTI SULLE LINEE NAVIGABILI INTERREGIONALI (L.R.10.8.1979, N.50 E L.R. 30.3.1982, N. 11)	1.200.000.000	1.200.000.000	1.200.000.000	3.600.000.000
45112	SPESE PER MANUTENZIONE DI OPERE DI NAVIGAZIONE INTERNA E DI PORTI INTERNI E SPESE DI GESTIONE E DI FUNZIONAMENTO DEI CANTIERI - OFFICINA E DEGLI IMPIANTI RICADENTI SULLE LINEE NAVIGABILI DI COMPETENZA REGIONALE ( L.R. 10.8.1979, N.49 E L.R. 30.3.1982, N. 11)	1.100.000.000	1.100.000.000	1.100.000.000	3.300.000.000
45135	INTERVENTI PER LA REALIZZAZIONE DEL SISTEMA IDROVIARIO PADANO VENETO DI CUI ALLA LEGGE N. 380/90	4.000.000.000	4.000.000.000	4.000.000.000	12.000.000.000
	TOTALE SEZIONE 02	6.300.000.000	6.300.000.000	6.300.000.000	18.900.000.000

SPESA TIT. 06 CAT. 03 SEZ. 02

CAPITOLO		P R E V I S I O N I			TOTALE
numero	denominazione	1994	1995	1996	
45204	SEZIONE 03 STRUTTURE VIARIE DI TERRA  CONTRIBUTI COSTANTI TRENTACIN QUENNALI SU MUTUI CONTRATTI DA ENTI LOCALI PER COSTRUZIONE E SISTEMAZIONE STRADE (LEGGI 3.8. 1948, N.589; 15.12.1953, N.184; 21.4.1962, N.181; 9.4.1971, N. 167)	421.000.000	421.000.000	421.000.000	1.263.000.000
45208	CONTRIBUTI COSTANTI QUINDICEN NALI SU MUTUI CONTRATTI DA EN TI LOCALI PER COSTRUZIONE E SI STEMAZIONE DI STRADE COMUNALI (L.R. 16.8.1984, N.42)	305.000.000	305.000.000	305.000.000	915.000.000
45232	CONTRIBUTI COSTANTI VENTENNA LI SU MUTUI CONTRATTI DALLE PROVINCE PER COSTRUZIONE, SISTE MAZIONE E COMPLETAMENTO DI IN FRASSTRUTTURE VIARIE (L.R.16.5. 1980, N.59)	1.700.000.000	1.700.000.000	1.700.000.000	5.100.000.000
45280	CONTRIBUTI IN CONTO CAPITALE PER L'ADEGUAMENTO DELLA VIABI LITA' STATALE, AL FINE DI MI GLIORARE LA MOBILITA' E LA SI CUREZZA DEL SISTEMA DEI TRA SPORTI REGIONALI (ART. 3-COM MA 1, LETT. A), B), C), H), I) - ART. 7 E ART. 16 - COMMA 2 - LETT. A) DELLA L.R. 30.12. 1991, N. 39)	35.000.000.000			35.000.000.000
45282	CONTRIBUTI IN CONTO CAPITALE A FAVORE DELLE AMMINISTRAZIONI PROVINCIALI E COMUNALI PER L'A DEGUAMENTO DELLA VIABILITA' CO MUNALE E PROVINCIALE, AL FINE DI MIGLIORARE LA MOBILITA' E LA SICUREZZA DEL SISTEMA DEI TRASPORTI REGIONALI (ARTT. 8, 9 E 16 LETT. B) E C) DELLA L. R. 30.12.1991, N. 39)	19.000.000.000	10.000.000.000		29.000.000.000

CAPITOLO		F F E V I S I O N I			
numero	denominazione	1994	1995	1996	TOTALE
45284	CONTRIBUTI IN CONTO CAPITALE A FAVORE DI PROVINCE, COMUNI, COMUNITA' MONTANE ED ENTI DI GESTIONE DEI PARCHI E DELLE RISERVE NATURALI PER LA REALIZZAZIONE DI PISTE CICLABILI, AL FINE DI CONSENTIRE LA MOBILITA' DEGLI UTENTI IN CONDIZIONI DI SICUREZZA (ARTT.10,11,16-COMMA 2 LETT.B)- L.R. N. 39/91	3.800.000.000			3.800.000.000
*	TOTALE SEZIONE 03	60.226.000.000	12.426.000.000	2.426.000.000	75.078.000.000
45320	SEZIONE 04 STRUTTURE AUSILIARIE	2.500.000.000	2.500.000.000	2.500.000.000	7.500.000.000
45322	CONTRIBUTI IN CONTO CAPITALE PER L'ELIMINAZIONE DI PASSAGGI A LIVELLO E PER L'ADEGUAMENTO DI SOTTOPASSI FERROVIARI A NORMA DELL'ART. 4 DELLA L.R. 28.1.82, N.8 E ART. 7 L.R. 24.2.1987, N.6 E ART. 11 -COMMA 2 L.R. 2.4.1985, N. 30)	1.000.000.000			1.000.000.000
*	TOTALE SEZIONE 04	3.500.000.000	2.500.000.000	2.500.000.000	8.500.000.000
45618	SEZIONE 06 PROGETTO "MONTAGNA"	1.665.000.000	1.665.000.000	1.665.000.000	4.995.000.000
*	CONTRIBUTI COSTANTI DECENNALI SU PRESTITI CONTRATTI PER IL FINANZIAMENTO DI LAVORI DI COSTRUZIONE, POTENZIAMENTO E AMMODERNAMENTO DI IMPIANTI DI TRASPORTO A FUNE IN SERVIZIO PUBBLICO ( L.R. 6.3.1990, N.18 )	1.665.000.000	1.665.000.000	1.665.000.000	4.995.000.000
	TOTALE SEZIONE 06	1.665.000.000	1.665.000.000	1.665.000.000	4.995.000.000

SPESA TIT. 06 CAT. 03 SEZ. 06

CAPITOLO		P R E V I S I O N I			TOTALE
numero	denominazione	1994	1995	1996	
45720	SEZIONE 07 STRUTTURE E SERVIZI PER IL TRA- SPORTO PUBBLICO DI PERSONE - FONDO NAZIONALE TRASPORTI -	335.000.000	335.000.000	335.000.000	1.005.000.000
45732	CONTRIBUTI COSTANTI VENTENNA LI AD ENTI LOCALI PER LA PUB- BLICIZZAZIONE DEI TRASPORTI (L.R. 8.5.1985, N. 54)	4.000.000.000	4.000.000.000	4.000.000.000	12.000.000.000
45740	SPESE PER INTERVENTI IN CASO DI INTERRUZIONI DI PUBBLICO SERVIZIO DI TRASPORTO DI LI- NEA ED IN CASO DI PUBBLICA CA- LAMITA' (L.R. 8.5.1985, N.54)	500.000.000	500.000.000	500.000.000	1.500.000.000
45760	CONTRIBUTO ALLE AZIENDE O AI CONSORZI DI BACINO ESERCENTI SERVIZI PUBBLICI DI LINEA DI COMPETENZA REGIONALE PER L'A- DEGUAMENTO DEL FONDO DI BUONU SCITA AL PERSONALE DIPENDENTE (ART. 51 L.R. 8.5.1985, N.54)	1.100.000.000	1.100.000.000	1.100.000.000	3.300.000.000
45769	SPESE RELATIVE AL CONCORSO DEL LO STATO NEL FINANZIAMENTO DE GLI ONERI DERIVANTI DALL'APPLI- CAZIONE DEL CONTRATTO NAZIONA- LE COLLETTIVO DEGLI AUTOFERRO TRAMVIERI (ART. 1 D.L. 15.6.90 N. 151, CONVERTITO NELLA LEGGE 4.8.1990, N. 226)	314.417.771			314.417.771
45773	QUOTA DEL FONDO COMUNE PER IL RIPIANO DEI DISAVANZI DI ESER- CIZIO DELLE AZIENDE DI TRASPOR- TO PUBBLICO E PRIVATO DI COMPE- TENZA REGIONALE - EX ART.9 LEG- GE N.151/81 E ART. 3 LEGGE FI- NANZIARIA STATO 1993	417.111.683.914	380.000.000.000	380.000.000.000	1.177.111.683.914

CAPITOLO		P R E V I S I O N I			
	denominazione	1994	1995	1996	TOTALE
45775	INTERVENTI PER IL POTENZIAMENTO E L'AMMODERNAMENTO DEI VEICOLI E IMPIANTI FISSI E DELLE RELATIVE ATTREZZATURE A SERVIZIO DEL TRASPORTO PUBBLICO TERRESTRE DI PERSONE, PREVISTO DALLA LEGGE 10.4.1981, N.151	25.948.330.500			25.948.330.500
45777	INTERVENTI PER IL POTENZIAMENTO E L'AMMODERNAMENTO DI MEZZI, IMPIANTI FISSI E DELLE RELATIVE ATTREZZATURE A SERVIZIO DI TRASPORTI PUBBLICI PER VIA DI ACQUA PREVISTI DALL'ART.11 DELLA LEGGE 10.4.81 N.151	2.749.870.250			2.749.870.250
45778	CONCESSIONE DI UN CONTRIBUTO ANNUO AI COMUNI CHE GESTISCONO SERVIZI DI TRASPORTO PER IL COLLEGAMENTO VIARIO TRA RIVE OPPOSITE ( L.R. 6.11.1984,N.53)	100.000.000	100.000.000	100.000.000	300.000.000
45781	CONTRIBUTO STATALE PER IL RIPIANO DEI DISAVANZI DI ESERCIZIO DELLE AZIENDE DI TRASPORTO PUBBLICO LOCALE PER IL PERIODO 1987-91 (LEGGE 17-2-1993 N.32, ART. 1)	24.514.000.000			24.514.000.000
	TOTALE SEZIONE 07	476.673.302.435	386.035.000.000	386.035.000.000	1.248.743.302.435
**	RIEPILOGO CATEGORIA 03				
**	SEZIONE 01	1.012.000.000	12.000.000	12.000.000	1.036.000.000
**	SEZIONE 02	6.300.000.000	6.300.000.000	6.300.000.000	18.900.000.000
**	SEZIONE 03	60.226.000.000	12.426.000.000	2.426.000.000	75.078.000.000
**	SEZIONE 04	3.500.000.000	2.500.000.000	2.500.000.000	8.500.000.000
**	SEZIONE 06	1.665.000.000	1.665.000.000	1.665.000.000	4.995.000.000
**	SEZIONE 07	476.673.302.435	386.035.000.000	386.035.000.000	1.248.743.302.435
**	TOTALE CATEGORIA 03	549.376.302.435	408.938.000.000	398.938.000.000	1.357.252.302.435

SPESA TIT. 06 CAT. 03 SEZ. 07

CAPITOLO		P R E V I S I O N I			
numero	denominazione	1994	1995	1996	TOTALE
***	RIEPILOGO TITOLO 06				5.950.000.000
***	CATEGORIA 01	2.930.000.000	1.510.000.000	1.510.000.000	5.950.000.000
***	CATEGORIA 02	127.000.000	127.000.000	127.000.000	381.000.000
***	CATEGORIA 03	549.376.302.435	408.938.000.000	398.938.000.000	1.357.252.302.435
***	TOTALE TITOLO 06	552.433.302.435	410.575.000.000	400.575.000.000	1.363.583.302.435
		=====	=====	=====	=====

CAPITOLO		P R E V I S I O N I			
numero	denominazione	1994	1995	1996	TOTALE
50036	TITOLO 07 DIFESA DEL SUOLO E TUTELA DEL L' AMBIENTE  CATEGORIA 01 STRUTTURE IGIENICHE E SERVIZI A TUTELA DELL'AMBIENTE  SEZIONE 01 IMPIANTI E SERVIZI PER L'IMPIE GO PLURIMO DELLE RISORSE IDRI- CHE	10.000.000.000	5.000.000.000		15.000.000.000
50052	CONTRIBUTI IN ANNUALITA' AI CO MUNI SU MUTUI CONTRATTI CON LA CASSA DEPOSITI E PRESTITI PER LA REALIZZAZIONE DI OPERE DI INTERESSE REGIONALE (L.R. 4.6. 1987, N.25)	500.000.000	500.000.000	500.000.000	1.500.000.000
	TOTALE SEZIONE 01	10.500.000.000	5.500.000.000	500.000.000	16.500.000.000
50140	SEZIONE 02 RET. FOGNARIE E SMALTIMENTO RI FIUTI SOLIDI E LIQUIDI CIVILI ED INDUSTRIALI  CONTRIBUTI COSTANTI VENTENNA LI PER LA COSTRUZIONE L'IMPIAN TO E L'ADEGUAMENTO DI IMPIAN TI DI TRATTAMENTO PER L'ELIMI NAZIONE, TRASFORMAZIONE E RECU PERO DEI RIFIUTI SOLIDI URBANI (L.R. 16.8.1984, N.42)	100.000.000	100.000.000	100.000.000	300.000.000

SPESA TIT. 07 CAT. 01 SEZ. 02



CAPITOLO		P R E V I S I O N I			TOTALE
numero	denominazione	1994	1995	1996	
50141	COSTRUZIONE PIATTAFORMA PER IL TRATTAMENTO DEI RIFIUTI TOS SICI NOCIVI IN LOCALITA' VENEZIA-MARGHERA - SOMMA FINANZIATA CON I FONDI F.I.O. 1986/88	2.999.000.000			2.999.000.000
50143	INTERVENTI PER IL POTENZIAMENTO DELL'IMPIANTO DI TRATTAMENTO DI R.S.U. DI S. GIUSTINA BELLUNESE E CREAZIONE DI DISCARICHE TATTICHE - SOMMA FINANZIATA CON I FONDI FIO 1986/88	5.700.000.000			5.700.000.000
50165	DISINQUINAMENTO DELL'AREA PADA NA -DEPURAZIONE DEI CARICHI ORGANICI, RISANAMENTO DELLA FALDA ACQUIFERA, ABBATTIMENTO INQUINAMENTO ALLEVAMENTI ZOOTECNICI E VALORIZZAZIONE AREE NATURALISTICHE AI SENSI ART. 18 DELLA LEGGE 11.3.1988, N.67	16.000.000.000			16.000.000.000
	TOTALE SEZIONE 02	24.799.000.000	100.000.000	100.000.000	24.999.000.000
	SEZIONE 03 STRUTTURE E SERVIZI PER IL CONTROLLO AMBIENTALE				
50215	CONTRIBUTI PER LA COSTRUZIONE E ADEGUAMENTO IMPIANTI DI DEPURAZIONE DI MOLLUSCHI EDUI: LA MELLIBRANCHI AI SENSI DELL'ART 17 DELLA LEGGE 2.5.77, N.192	211.547.000			211.547.000
50245	INTERVENTI PER LA REDAZIONE DI PIANI DI BONIFICA DI AREE INQUINATE E PER LA REALIZZAZIONE DI OPERE DI BONIFICA (LEGGE 29.10.1987, N. 441)	6.630.000.000			6.630.000.000

CAPITOLO		P R E V I S I O N I			
numero	denominazione	1994	1995	1996	TOTALE
50254	ATTUAZIONE DEI PROGRAMMI DI RILEVAMENTO PER LA DETERMINAZIONE DELLE CARATTERISTICHE QUALITATIVE DELL'ARIA E DEI CORPIDRICI. ACQUISIZIONE E MANUTENZIONE DEI DISPOSITIVI DI CONTROLLO-ELABORAZIONE DATI RIGUARDANTI LA TUTELA DELLE ACQUE E LA PREVENZIONE DELL'INQUINAMENTO DELL'ARIA (L.R. 16.4.1985, N. 33)	600.000.000			600.000.000
50256	PRONTO INTERVENTO PER FENOMENI OCCASIONALI DI INQUINAMENTO (L.R. 16.4.1985, N.33)	500.000.000			500.000.000
	TOTALE SEZIONE 03	7.941.547.000			7.941.547.000
	SEZIONE 04 INTERVENTI INDISTINTI NEL SETTORE DELLE OPERE IGIENICHE				
50302	CONTRIBUTI COSTANTI TRENTACINQUENNALI SU MUTUI CONTRATTI DA ENTI LOCALI PER LA COSTRUZIONE DI ACQUEDOTTI E FOGNATURE (LEGGE 3.8.1949, N.589 E D.P.R. 11.3.1968, N.1090)	1.598.000.000	1.598.000.000	1.598.000.000	4.794.000.000
50310	CONTRIBUTI COSTANTI QUINDICENNALI SU MUTUI CONTRATTI DA COMUNI, DA CONSORZI DI COMUNI E DALLE COMUNITA' MONTANE PER COSTRUZIONE DI ACQUEDOTTI, FOGNATURE E CIMITERI (L.R.16.8.1984, N.42)	800.000.000	800.000.000	800.000.000	2.400.000.000
50322	CONTRIBUTI COSTANTI VENTENNALI AI COMUNI, AI CONSORZI DI COMUNI E ALLE COMUNITA' MONTANE SU MUTUI CONTRATTI PER LA ESECUZIONE DI OPERE FOGNARIE ED ACQUEDOTTISTICHE (L.R. 16.8.1984, N.42)	10.300.000.000	10.300.000.000	10.300.000.000	30.900.000.000

SPESA TIT. 07 CAT. 01 SEZ. 04

CAPITOLO		P R E V I S I O N I			TOTALE
numero	denominazione	1994	1995	1996	
50404	CONTRIBUTI COSTANTI TRENTACINQUENNALI SU MUTUI CONTRATTI DA ENTI LOCALI PER CIMITERI PUBBLICI E MACELLI ( LEGGI 3.8.49 N. 589, 15.2.53, N. 154 E SUCCESSIVE MODIFICHE)	40.000.000	40.000.000	40.000.000	120.000.000
	TOTALE SEZIONE 04	12.738.000.000	12.738.000.000	12.738.000.000	38.214.000.000
	SEZIONE 05 INTERVENTI PER LA SALVAGUARDIA DI VENEZIA	132.902.400.000	2.000.000.000	2.000.000.000	136.902.400.000
50511	SALVAGUARDIA DI VENEZIA -INTERVENTI STRAORDINARI NEL SETTORE DELLE OPERE IGIENICHE ( ART.5 LETT. A LEGGE 29.11.84.N.798)				
50515	INTERVENTI PER LA REALIZZAZIONE DI INIZIATIVE DI RISANAMENTO, DISINQUINAMENTO E PREVENZIONE DA INQUINAMENTI E DI TUTELA AMBIENTALE PER LA SALVAGUARDIA DI VENEZIA (ART. 2 LETT. B) LEGGE 8.11.1991. N. 360)	2.500.000.000			2.500.000.000
50517	INTERVENTI PER LA SALVAGUARDIA DI VENEZIA E DELLA SUA LAGUNA ( LEGGE 5.2.1992. N. 139)	40.350.000.000	40.350.000.000	40.350.000.000	121.050.000.000
	TOTALE SEZIONE 05	175.752.400.000	42.350.000.000	42.350.000.000	260.452.400.000
	SEZIONE 06 PROGETTO "MONTAGNA"	2.000.000.000			2.000.000.000
50610	INTERVENTI IN MATERIA DI ACQUE DOTTE PER USO IDROPOTABILE -CON CESSIONE DI CONTRIBUTI ALLE COMUNITA' MONTANE AI SENSI DELLA L. R. 6.6.1983. N.29 -INTERVENTI STRAORDINARI 24/D, 25/D, 26/D, 27/D E 28/D (ART. 10 LETT. I L. R. 6.9.1983. N.48)				

CAPITOLO		P R E V I S I O N I			
numero	denominazione	1994	1995	1996	TOTALE
*	TOTALE SEZIONE 06	2.000.000.000			2.000.000.000
**	RIEPILOGO CATEGORIA 01				
**	SEZIONE 01	10.500.000.000	5.500.000.000	500.000.000	16.500.000.000
**	SEZIONE 02	24.799.000.000	100.000.000	100.000.000	24.999.000.000
**	SEZIONE 03	7.941.547.000			7.941.547.000
**	SEZIONE 04	12.738.000.000	12.738.000.000	12.738.000.000	38.214.000.000
**	SEZIONE 05	175.752.400.000	42.350.000.000	42.350.000.000	260.452.400.000
**	SEZIONE 06	2.000.000.000			2.000.000.000
**	TOTALE CATEGORIA 01	233.730.947.000	60.688.000.000	55.688.000.000	350.106.947.000
	CATEGORIA 02 INTERVENTI PER LA PROTEZIONE DELLA NATURA				
	SEZIONE 01 INTERVENTI PER LA PROTEZIONE DELLA NATURA				
51012	SPESE PER INIZIATIVE DI SENSI BILIZZAZIONE E PROPAGANDA PER LA TUTELA DI ALCUNE SPECIE DI FAUNA INFERIORE, DELLA FLORA E LA DISCIPLINA DELLA RACCOLTA DI FUNGHI (ART.2 L.R.15.11.74, N.53)	50.000.000	50.000.000	50.000.000	150.000.000
51050	CONTRIBUTI ANNUALI AGLI ENTI DI GESTIONE DI PARCHI NATURALI PER SPESE DI IMPIANTO E DI FUN- ZIONAMENTO ( L.R. 16.8.1984, N. 40)	4.750.000.000	4.750.000.000	4.750.000.000	14.250.000.000

SPESA TIT. 07 CAT. 02 SEZ. 01

CAPITOLO		P R E V I S I O N I			TOTALE
numero	denominazione	1994	1995	1996	
51056	SPESE PER IL SOSTEGNO DEI PAR CHI REGIONALI E INTERREGIONALI L'ACQUISTO, LA RISTRUTTURAZI ONE E LA SISTEMAZIONE DI IMMO BILI DI RILEVANTE INTERESSE NA TURALISTICO E AMBIENTALE (ARTT. 13 E 14 L.R. 16.08.1984 , N. 40)	500.000.000			500.000.000
51058	CONTRIBUTI PER LA REALIZZAZIO- NE DI AREE NATURALI PROTETTE INTERESSE LOCALE (ART. 27 L.R. 16.8.1984, N. 40)	480.000.000			480.000.000
51059	INTERVENTI REGIONALI PER L'AT TUAZIONE DEL PROGRAMMA DI VIGI LANZA COSTIERA E PER LA PREVEN ZIONE ED IL CONTROLLO DEGLI IN QUINAMENTI DEL MARE - SPESE DI GESTIONE - (LEGGE 31.12.82. N. 979 E ART. 3 LEGGE 4.8.89, N. 283)	523.000.000	523.000.000	523.000.000	1.569.000.000
	TOTALE SEZIONE 01	6.303.000.000	5.323.000.000	5.323.000.000	16.949.000.000
	SEZIONE 02 INTERVENTI PER LA TUTELA AMBIENTALE				
51201	SPESE PER LA REALIZZAZIONE DEL PROGRAMMA TRIENNALE 1989-91 PER LA TUTELA AMBIENTALE - PRO GRAMMA "SMAR" (ART. 6 LEGGE 28.8.89, N. 305)	2.800.000.000			2.800.000.000
51205	SPESE PER LA REALIZZAZIONE DEL PROGRAMMA TRIENNALE 1989-91 PER LA TUTELA AMBIENTALE - PRO GRAMMA "SINA" (ARTT. 6 E 13 LEGGE 28.8.89, N. 305)	7.100.000.000			7.100.000.000

CAPITOLO		P R E V I S I O N I			
numero	denominazione	1994	1995	1996	TOTALE
51208	CONTRIBUTO ALLA FONDAZIONE I.C.E.F. PER LA REALIZZAZIONE DELLA CONFERENZA INTERNAZIONALE "VERSO IL GOVERNO MONDIALE DELL'AMBIENTE" AI SENSI DELL'ART. 4 DELLO STATUTO	100.000.000			100.000.000
*	TOTALE SEZIONE 02	10.000.000.000			10.000.000.000
**	RIEPILOGO CATEGORIA 02				
**	SEZIONE 01	6.303.000.000	5.323.000.000	5.323.000.000	16.949.000.000
**	SEZIONE 02	10.000.000.000			10.000.000.000
**	TOTALE CATEGORIA 02	16.303.000.000	5.323.000.000	5.323.000.000	26.949.000.000
	CATEGORIA 03 DIFESA DEL SUOLO				
	SEZIONE 01 DIFESA IDROGEOLOGICA				
52002	MANUTENZIONE DELLE OPERE IDRAULICHE DI COMPETENZA REGIONALE (L.R. 8.5.1980, N.52)	6.000.000.000	6.000.000.000	6.000.000.000	18.000.000.000
52004	INTERVENTI PER LA SISTEMAZIONE ED IL RISTABILIMENTO DELLE OPERE IDRAULICHE DI COMPETENZA REGIONALE (L.R. 8.5.1980, N.52)	4.000.000.000			4.000.000.000
*	TOTALE SEZIONE 01	10.000.000.000	6.000.000.000	6.000.000.000	22.000.000.000
	SEZIONE 02 INTERVENTI DI DIFESA DEGLI ABITATI E DELLE OPERE PUBBLICHE				

SPESA TIT. 07 CAT. 03 SEZ. 02

CAPITOLO		P R E V I S I O N I			
numero	denominazione	1994	1995	1996	TOTALE
52202	CONSOLIDAMENTO E TRASFERIMENTI ABITATI (LL.RR. 31.8.1979, N. 66 E 8.5.1980, N. 57)	1.000.000.000			1.000.000.000
	TOTALE SEZIONE 02	1.000.000.000			1.000.000.000
**	RIPILOGO CATEGORIA 03				
**	SEZIONE 01	10.000.000.000	6.000.000.000	6.000.000.000	22.000.000.000
**	SEZIONE 02	1.000.000.000			1.000.000.000
**	TOTALE CATEGORIA 03	11.000.000.000	6.000.000.000	6.000.000.000	23.000.000.000
	CATEGORIA 04 PROTEZIONE CIVILE				
	SEZIONE 01 PRONTI INTERVENTI A PROTEZIONE DELLE PERSONE E DEI BENI				
53010	INTERVENTI REGIONALI DI PREVENZIONE E SOCCORSO PER CALAMITA' NATURALI (LL.RR. 9.1.1975, N.1 E L.R. 23.8.1979, N.58)	4.000.000.000			4.000.000.000
53018	CONTRIBUTO STRAORDINARIO AL COMUNE DI BARDOLINO PER LA REALIZZAZIONE DI UN IMPIANTO DI RILEVAMENTO DEI VIGILI DEL FUOCO (L.R. 16.8.1984, N. 27)	400.000.000			400.000.000
53020	SPESE PER DOTARE I SERVIZI REGIONALI DELLA PROTEZIONE CIVILE DI ATTREZZATURE MACCHINE E IMPIANTI DI RILEVAMENTO A NORMA DELL'ART. 11 DELLA L.R. 27.11.1984, N. 58	500.000.000			500.000.000

CAPITOLO		P R E V I S I O N I			
numero	denominazione	1994	1995	1996	TOTALE
53022	CONTRIBUTI AGLI ENTI LOCALI PER L'ACQUISTO DI MEZZI E DELLE DOTAZIONI NECESSARIE PER GLI INTERVENTI DI PROTEZIONE CIVILE DI LORO COMPETENZA ( L. R. 27.11.1984, N.58 ART. 12)	300.000.000			300.000.000
53024	CONTRIBUTI ALLE ASSOCIAZIONI DI VOLONTARIATO RICONOSCIUTO A NORMA DELLE VIGENTI LEGGI PER LO SVOLGIMENTO DELLE ATTIVITA' DI PROTEZIONE CIVILE ( ART.14 L.R.27.11.1984, N.58)	300.000.000	300.000.000	300.000.000	900.000.000
53025	INTERVENTI PER LA LOTTA ALL'EU TROFIZZAZIONE DELLE ACQUE COSTIERE DEL MARE ADRIATICO - IMPIANTI COSTIERI E DEPURAZIONE DEGLI EFFLUENTI (ART.27/BIS COMMA 5, DELLA LEGGE 4.8.1989 N. 283)	33.160.001.112			33.160.001.112
53038	INTERVENTI A FAVORE DELLE POPOLAZIONI COLPITE DA CALAMITA' NATURALI (L.R. 12.1.1990, N.3)	4.700.000.000	4.700.000.000	4.700.000.000	14.100.000.000
53042	CONTRIBUTO IN CONTO CAPITALE AL COMUNE DI CHIOGGIA PER IL RIPRISTINO DEI PENNELLI STAGIONALI ALLE FOCI DEI FIUMI ADIGE E BRENTA (L.R. 24.1.1992, N. 7)	500.000.000			500.000.000
	TOTALE SEZIONE 01	43.860.001.112	5.000.000.000	5.000.000.000	53.860.001.112
	SEZIONE 02 RIPARAZIONE E RICOSTRUZIONE NEI TERRITORI COLPITI DA CALAMITA' NATURALI E DA EVENTI BEL- LICI				

SPESA TIT. 07 CAT. 04 SEZ. 02



CAPITOLO		P R E V I S I O N I			
numero	denominazione	1994	1995	1996	TOTALE
53305	CONTRIBUTI COSTANTI TRENTENNA LI A FAVORE DI PROPRIETARI CHE PROVEDONO DIRETTAMENTE ALLE RIPARAZIONI INDIFFERIBILI ED URGENTI ED ALLA RICOSTRUZIONE DEI PROPRI ALLOGGI DANNEGGIATI DALLA GUERRA E DA RAPPRESA GLIE NAZIFASCISTE	60.000.000	60.000.000	60.000.000	180.000.000
°	TOTALE SEZIONE 02	60.000.000	60.000.000	60.000.000	180.000.000
°°	RIEPILOGO CATEGORIA 04	43.860.001.112	5.000.000.000	5.000.000.000	53.860.001.112
°°	SEZIONE 01			60.000.000	60.000.000
°°	SEZIONE 02	60.000.000	60.000.000		120.000.000
°°	TOTALE CATEGORIA 04	43.920.001.112	5.060.000.000	5.060.000.000	54.040.001.112
°°°	RIEPILOGO TITOLO 07	233.730.947.000	60.688.000.000	55.688.000.000	350.106.947.000
°°°	CATEGORIA 01			5.323.000.000	5.323.000.000
°°°	CATEGORIA 02	16.303.000.000	5.323.000.000		21.626.000.000
°°°	CATEGORIA 03	11.000.000.000	6.000.000.000	6.000.000.000	23.000.000.000
°°°	CATEGORIA 04	43.920.001.112	5.060.000.000	5.060.000.000	54.040.001.112
°°°	TOTALE TITOLO 07	304.953.948.112	77.071.000.000	72.071.000.000	454.095.948.112

CAPITOLO		P R E V I S I O N I			
numero	denominazione	1994	1995	1996	TOTALE
	TITOLO 08 RIQUALIFICAZIONE E RAZIONALIZ- ZAZIONE DEI SISTEMI DI PROTE- ZIONE SOCIALE E SANITARIA DEI CITTADINI				
	CATEGORIA 01 ORGANIZZAZIONE DEL SISTEMA SA- NITARIO				
	SEZIONE 01 INTERVENTI NELL'AMBITO DEL FON- DO SANITARIO NAZIONALE				
60008	INTEGRAZIONE REGIONALE DEL FON- DO SANITARIO NAZIONALE DI PARTE CORRENTE AI SENSI ART. 1 LEGG. 23.1.1992, N. 421 E ART. 13 DEL DECRETO LEG.VO DI ATTUAZIONE	80.000.000.000			80.000.000.000
60009	QUOTA DEL FONDO SANITARIO RE- GIONALE - PARTE CORRENTE - IN GESTIONE ACCENTRATA PRESSO LA REGIONE (LEGG. 27.12.1983, N. 833 E L.R. 20.7.1989, N. 21 -ART. 17) REALIZZAZIONE PROGET- TI OBIETTIVO, PROGRAMMI E AZIO- NI PROGRAMMATICHE	3.750.000.000	6.800.000.000	6.800.000.000	17.350.000.000
60011	QUOTA DEL FONDO COMUNE PER IL FINANZIAMENTO DEL FONDO SANITA- RIO REGIONALE-PARTE CORRENTE DA ASSEGNARE ALLE ULSS AI SEN- SI DELL'ART. 51 DELLA LEGGE N. 833/78 E ART. 1 LEGGE 23.10.92 N. 421 E ART. 12 - COMMA 4 - DECRETO LEG.VO DI ATTUAZIONE	6.311.680.000.000	6.311.680.000.000	6.311.680.000.000	18.935.040.000.000
60013	QUOTA DEL FONDO SANITARIO RE- GIONALE DI PARTE CORRENTE IN GESTIONE ACCENTRATA PRESSO LA REGIONE DI CUI ALLA LEGGE 27.12.1983, N. 833 E L.R. 20.7.1989, N. 21 - ART.17 - SPESE PER L'ABBATTIMENTO DI ANIMALI INFETTI E PER VAR. IN- TERVENTI SPECIFICI IN MATERIA DI VETERINARIA	5.000.000.000	5.000.000.000	5.000.000.000	15.000.000.000

SPESA TIT. 08 CAT. 01 SEZ. 01

CAPITOLO		F R E V I S I O N I			TOTALE
numero	denominazione	1994	1995	1996	
60019	QUOTA DEL FONDO SANITARIO REGIONALE IN CONTO CAPITALE PER SPESE DI INVESTIMENTO (LEGGE 23.12.1978, N. 833 ART. 51 E L.R. 20.7.1989, N. 21 ARTT. 17 E 18)	27.458.000.000	27.458.000.000	27.458.000.000	82.374.000.000
60025	QUOTA DEL FONDO SANITARIO REGIONALE DI PARTE CORRENTE DA UTILIZZARE AI SENSI DELL'ART. 21 -IV, COMMA- DELLA LEGGE 19.5.1976, N. 335	50.000.000.000			50.000.000.000
60027	ATTUAZIONE PROGETTI DI INVESTIMENTO REALIZZATI CON QUOTE DEL FONDO SANITARIO REGIONALE IN CONTO CAPITALE GIA' INDIVIDUATI DAI P.S.S.R. "84/86" E "89/91"	30.000.000.000			30.000.000.000
60039	QUOTA DEL FONDO SANITARIO REGIONALE DI PARTE CORRENTE IN GESTIONE ACCENTRATA PRESSO LA REGIONE - PROVVIDENZE A FAVORE DELLE PERSONE NON AUTOSUFFICIENTI ASSISTITE A DOMICILIO (ART. 27 LEGGE N. 833/78 E L.R. 6.9.1991, N. 28)	25.050.000.000	20.000.000.000	20.000.000.000	65.050.000.000
60043	QUOTA DEL FONDO SANITARIO REGIONALE DI PARTE CORRENTE IN GESTIONE ACCENTRATA PRESSO LA REGIONE - LEGGE 27.12.1983, N. 21833 - E L.R. 20.7.1989, N. 21 ART. 17 - REALIZZAZIONE DI AZIONI PROGRAMMATICHE: "TUTE LA SALUTE ANZIANI"	17.000.000.000	17.000.000.000	17.000.000.000	51.000.000.000
60045	QUOTA DEL FONDO SANITARIO REGIONALE DI PARTE CORRENTE IN GESTIONE ACCENTRATA PRESSO LA REGIONE - LEGGE 23.12.1978, N. 833 E L.R. 20.7.1989, N. 21 ART. 17 - REALIZZAZIONE P.O. "PREVENZIONE ASSISTENZA E REINSERIMENTO TOSSICODIPENDENTI"	26.520.000.000	26.520.000.000	26.520.000.000	79.560.000.000

CAPITOLO		P R E V I S I O N I			
numero	denominazione	1994	1995	1996	TOTALE
60047	QUOTA DEL FONDO SANITARIO REGIONALE PARTE CORRENTE IN GESTIONE ACCENTRATA PRESSO LA REGIONE - LEGGE 23.12.1978, N. 833 E L.R. 20.7.1989, N. 21 ART. 17 - "REALIZZAZIONE AZIONI STRUMENTALI"	14.000.000.000	16.000.000.000	16.000.000.000	46.000.000.000
60049	QUOTA DEL FONDO SANITARIO REGIONALE PARTE CORRENTE IN GESTIONE ACCENTRATA PRESSO LA REGIONE - LEGGE 23.12.1978, N. 833 E L.R. 20.7.1989, N. 21 ART. 17 - "ASSISTENZA ANZIANI NON AUTOSUFFICIENTI"	286.000.000.000	286.000.000.000	286.000.000.000	858.000.000.000
60051	QUOTA DEL FONDO SANITARIO REGIONALE PARTE CORRENTE IN GESTIONE ACCENTRATA PRESSO LA REGIONE - LEGGE 23.12.1978, N. 833 E L.R. 20.7.1989, N. 21 ART. 17 - "ASSISTENZA INABILI"	30.000.000.000	30.000.000.000	30.000.000.000	90.000.000.000
60053	QUOTA DEL FONDO SANITARIO REGIONALE PARTE CORRENTE IN GESTIONE ACCENTRATA PRESSO LA REGIONE - LEGGE 23.12.1978, N. 833 E L.R. 20.7.1989, N. 21 ART. 17 - "TELESOCORSO"	13.000.000.000	13.000.000.000	13.000.000.000	39.000.000.000
60059	QUOTA DEL FONDO SANITARIO REGIONALE PARTE CORRENTE IN GESTIONE ACCENTRATA PRESSO LA REGIONE - LEGGE 23.12.1978, N. 833 E L.R. 20.7.1989, N. 21 ART. 17 - "SPESE VARIE GESTIONE F.S.R. PER CONTO ULSS"	5.000.000.000	5.000.000.000	5.000.000.000	15.000.000.000
60061	INTERVENTI IN MATERIA DI RISTRUTTURAZIONE EDILIZIA E DI AMMODERNAMENTO TECNOLOGICO DEL PATRIMONIO SANITARIO PUBBLICO - PREVENZIONE COLLETTIVA - (ART. 20 LEGGE 11.3.1988, N. 67)	6.000.000.000			6.000.000.000

SPESA TIT. 08 CAT. 01 SEZ. 01

CAPITOLO		P R E V I S I O N I			TOTALE
numero	denominazione	1994	1995	1996	
60063	INTERVENTI IN MATERIA DI RIS- TRUTTURAZIONE EDILIZIA E DI AM- MODERNAMENTO TECNOLOGICO DEL PATRIMONIO SANITARIO -SERVIZI TERRITORIALI- (ART. 20 LEGGE 11.3.1988, N. 67)	6.000.000.000			6.000.000.000
60065	INTERVENTI IN MATERIA DI RI- STRUTTURAZIONE EDILIZIA E DI AMMODERNAMENTO TECNOLOGICO DEL PATRIMONIO SANITARIO PUBBLICO -RESIDENZE SANITARIE ASSISTEN- ZIALI-(ART. 20 LEGGE 11.3.1988 N. 67)	100.000.000.000			100.000.000.000
60067	INTERVENTI IN MATERIA DI RI- STRUTTURAZIONE EDILIZIA E DI AMMODERNAMENTO TECNOLOGICO DEL PATRIMONIO SANITARIO PUBBLICO- OPERE E TECNOLOGIE NEGLI OSPE- DALI- (ART. 20 LEGGE 11.3.1988 N.67)	200.000.000.000			200.000.000.000
60071	INTERVENTI IN MATERIA DI RI- STRUTTURAZIONE EDILIZIA E DI AMMODERNAMENTO TECNOLOGICO DEL PATRIMONIO SANITARIO PUBBLICO-PSICHIATRIA- (ART. 20 LEGGE 11.3.1988 N. 67)	10.000.000.000			10.000.000.000
60081	QUOTA DEL FONDO SANITARIO RE- GIONALE IN CONTO CAPITALE DA ASSEGNARE ALL'ISTITUTO ZOOPRO- FILATTICO SPERIMENTALE DELLE VENEZIE(LEGGE 29.2.1980, N.33)	1.000.000.000	1.000.000.000	1.000.000.000	3.000.000.000
60083	QUOTA DEL FONDO SANITARIO RE- GIONALE DI PARTE CORRENTE DA ASSEGNARE ALL'ISTITUTO ZOOPRO- FILATTICO SPERIMENTALE DELLE VENEZIE AI SENSI DELL'ART. 12 COMMA II PUNTO D) DEL DECRETO LEG. VO DI ATTUAZIONE DELLA LEG- GE DELEGA 23.1.1992, N. 421	17.113.000.000	17.113.000.000	17.113.000.000	51.339.000.000

CAPITOLO		P R E V I S I O N I			
numero	denominazione	1994	1995	1996	TOTALE
60088	FINANZIAMENTI ALLE U.L.S.S.A. SALDO DEL RIPIANO DEI DISAVANZI 1987-88-89 (D.L. 15.9.1990, N. 262, CONVERTITO NELLA LEGGE 19.11.1990, N. 334)	160.000.000.000			160.000.000.000
60092	FINANZIAMENTO REGIONALE ALLE U.L.S. A PARZIALE RIPIANO DEL DISAVANZO 1990 AI SENSI DEL D.L. 19.9.1990, N. 262 CONVERTITO NELLA LEGGE 19.11.1990, N. 334 - ART.3/BIS LETT. A)	629.713.000.000			629.713.000.000
60093	INTERVENTI RIVOLTI AL FINANZIAMENTO DI INVESTIMENTI NEL SETTORE SANITARIO AI SENSI DELLO ART. 4 COMMA 13 DELLA LEGGE 30.12.1991, N. 412	169.618.662.000			169.618.662.000
	TOTALE SEZIONE 01	8.223.902.662.000	6.782.571.000.000	6.782.571.000.000	21.789.044.662.000
	SEZIONE 02 INTERVENTI SANITARI DIVERSI				
60208	FUNZIONAMENTO COMMISSIONI SANI TARIE (ART 6 L.R. 14.11.1980, N. 89)	150.000.000	150.000.000	150.000.000	450.000.000
60210	CONTRIBUTI COSTANTI TRENTACIN QUENNALI SU MUTUI CONTRATTI DA ENTI LOCALI PER OPERE DI EDILIZIA OSPEDALIERA (LEGGE 3.8.40, N.59 E SUCCESSIVE MODIFICAZIONI)	28.000.000	28.000.000	28.000.000	84.000.000
60300	CONTRIBUTI ANNUALI ALLE UU.SS. LL. PER LA LOTTA ALLA RABBIA SILVESTRE (ART.2 PUNTO A) L.R. 28.1.1985, N.12)	50.000.000	50.000.000	50.000.000	150.000.000

SPESA TIT. 08 CAT. 01 SEZ. 02

CAPITOLO		P R E V I S I O N I			TOTALE
numero	denominazione	1994	1996	1996	TOTALE
60302	CONTRIBUTI ANNUALI ALLE UU.SS. LL. PER COSTRUZIONE DI CANILI E PER ALTRE SPESE INERENTI LA GESTIONE DEL SERVIZIO ANTIRABIBICO MULTIZONALE (ART. 2 PUNTO B) L.R. 28.01.1985, N.12)	300.000.000			300.000.000
*	TOTALE SEZIONE 02	528.000.000	228.000.000	228.000.000	984.000.000
**	RIEPILOGO CATEGORIA 01	8.223.902.662.000	6.782.571.000.000	6.782.571.000.000	21.789.044.662.000
**	SEZIONE 01	528.000.000	228.000.000	228.000.000	984.000.000
**	SEZIONE 02	8.224.430.662.000	6.782.799.000.000	6.782.799.000.000	21.790.028.662.000
**	TOTALE CATEGORIA 01				
	CATEGORIA 02 RIQUALIFICAZIONE DEI SERVIZI DI PROTEZIONE SOCIALE				
	SEZIONE 01 SERVIZI E STRUTTURE DELLA PROTEZIONE DELL'ETA' ADULTA				
61034	CONTRIBUTI IN UNICA SOLUZIONE PER LA COSTRUZIONE, L'AMPLIAMENTO E LA RISTRUTTURAZIONE DI EDIFICI; NONCHE' PER L'ACQUISTO DI ATTREZZATURE E ARREDI DA DESTINARE A SERVIZI RESIDENZIALI PER GLI ANZIANI (ART. 4 LETT. C) D. L. N. 45 E G) L.R. 21. 6. 1979, N. 45 E ART. 12 L.R. 10. 9. 1982, N. 48)	150.000.000			150.000.000
61060	INTERVENTI PER L'ELIMINAZIONE DELLE BARRIERE ARCHITETTONICHE E PER FAVORIRE LA VITA DI RELAZIONE (L.R. 30.8.1993, N. 41)	2.000.000.000			2.000.000.000

CAPITOLO		P R E V I S I O N I			TOTALE
numero	dehominazione	1994	1995	1996	
61065	INTERVENTI PER L'ASSISTENZA, L'INTEGRAZIONE SOCIALE E I DIRITTI DELLE PERSONE HANDICAPATE (LEGG. 5.2.1992, N. 104)	3.026.000.000			3.026.000.000
61070	INTERVENTI REGIONALI PER LA REALIZZAZIONE E RIQUALIFICAZIONE DI STRUTTURE EDUCATIVO - ASSISTENZIALI (LR. 18.12.86, N.51)	2.500.000.000			2.500.000.000
	TOTALE SEZIONE 01	7.676.000.000			7.676.000.000
	SEZIONE 02 SERVIZI E STRUTTURE PER LA PROTEZIONE DELL'ETA' INFANTILE				
61220	CONTRIBUTI IN CONTO CAPITALE PER GLI ASILI NIDO ED I SERVIZI INNOVATIVI PER L'INFANZIA (L.R. 23.4.1990, N. 32)	2.500.000.000			2.500.000.000
	TOTALE SEZIONE 02	2.500.000.000			2.500.000.000
	SEZIONE 03 ALTRI INTERVENTI DI ASSISTENZA				
61344	SPESE PER INIZIATIVE CULTURALI DI INSERIMENTO SCOLASTICO, DI INFORMAZIONE, NONCHE' PER STUDI E RICERCHE A FAVORE DI EMIGRATI ED IMMIGRATI (L.R.19.6.1984, N.28)	450.000.000	450.000.000	450.000.000	1.350.000.000
61346	CONTRIBUTI PER INIZIATIVE CULTURALI DI INSERIMENTO SCOLASTICO, DI INFORMAZIONE, NONCHE' PER STUDI E RICERCHE SVOLTI DALLE ASSOCIAZIONI A FAVORE DEGLI IMMIGRATI ED EMIGRATI (ART. 21.22.23 L.R. 19.6.1984, N.28)	200.000.000	200.000.000	200.000.000	600.000.000

SPESA TIT. 08 CAT. 02 SEZ. 03



CAPITOLO		P R E V I S I O N I			
numero	denominazione	1994	1995	1996	TOTALE
61351	SPESE PER LA REALIZZAZIONE DI CENTRI DI PRIMA ACCOGLIENZA E DI SERVIZI PER STRANIERI IMMIGRATI (LEGGE 28.2.1990, N.39)	2.500.000.000	2.500.000.000	2.500.000.000	7.500.000.000
61352	CONTRIBUTI COSTANTI QUINDICENNALI SU MUTUI AGEVOLATI PER EDILIZIA ABITATIVA A FAVORE DI LAVORATORI EMIGRATI (L.R.8.5.1980, N.45)	100.000.000	100.000.000	100.000.000	300.000.000
61354	CONTRIBUTO IN CONTO CAPITALE PER L'EDILIZIA ABITATIVA A FAVORE DI LAVORATORI EMIGRATI (L.R. 19.6.1984, N. 28)	500.000.000			500.000.000
61356	INTERVENTI REGIONALI NEL SETTORE DELL'IMMIGRAZIONE (L.R. 30.1.1990, N. 9)	1.250.000.000	1.250.000.000	1.250.000.000	3.750.000.000
61358	SPESE PER LA CONSULTA REGIONALE PER L'EMIGRAZIONE E L'IMMIGRAZIONE (L.R. 19.6.1984, N. 28 E L.R. 30.1.1990, N. 9)	100.000.000	100.000.000	100.000.000	300.000.000
61364	SPESE PER IL FINANZIAMENTO DI INIZIATIVE DI SCAMBI INTERREGIONALI E INTERNAZIONALI DI GIOVANI E OPERATORI SOCIALI PER FAVORIRE LA CONOSCENZA RECIPROCA DELLE ESPERIENZE NEL SETTORE SOCIO-CULTURALE (L.R. 8.11.1983, N.54)	400.000.000	400.000.000	400.000.000	1.200.000.000
61402	FONDO REGIONALE PER I SERVIZI SOCIALI (ART. 15 L.R. 15.12.1982, N. 55)	97.000.000.000	97.000.000.000	97.000.000.000	291.000.000.000
61405	SPESE PER PRESTAZIONI ECONOMICHE A FAVORE DI CITTADINI AFFLITTI DA TUBERCOLOSI E NON ASSISTITI I.N.P.S. AI SENSI DELL'ART. 5 DELLA LEGGE 4.3.87 N. 88	500.000.000	500.000.000	500.000.000	1.500.000.000

CAPITOLO		P R E V I S I O N I			
numero	denominazione	1994	1995	1996	TOTALE
61409	INTERVENTI PER L'ASSISTENZA, L'INTEGRAZIONE SOCIALE E I DIRITTI DELLE PERSONE HANDICAPPA TE ( LEGGE 5.2.1992, N. 104 )	3.274.000.000	3.274.000.000	3.274.000.000	9.822.000.000
61420	INTERVENTI REGIONALI PER IL VO LONTARIATO OPERANTE IN SETTORI DI COMPETENZA REGIONALE ( L.R. 30.8.1993, N.40 )	1.400.000.000	700.000.000	700.000.000	2.800.000.000
61428	INIZIATIVE E COORDINAMENTO DEL L'ATTIVITA' A FAVORE DEI GIOVANI ( L.R. 28.6.1988, N.29 )	1.000.000.000	1.000.000.000	1.000.000.000	3.000.000.000
61432	SPESE PER L'ISTITUZIONE E IL FUNZIONAMENTO DEL SERVIZIO DI TELESOCCORSO - TELECONTROLLO PER LE PERSONE ANZIANE ( L.R. 4.6.1987, N.26 )	4.000.000.000	4.000.000.000	4.000.000.000	12.000.000.000
61450	INTERVENTI REGIONALI A FAVORE DI PERSONE NON AUTOSUFFICIENTI ASSISTITE A DOMICILIO ( L.R. 6.9.1991, N. 28 )	950.000.000	6.000.000.000	6.000.000.000	12.950.000.000
61452	CONCORSO NEGLI INTERESSI PER LA REALIZZAZIONE DI STRUTTURE RESIDENZIALI PER ANZIANI ( ART. 11 L.R. 9.6.1975, N. 72 )	4.000.000.000	2.000.000.000	2.000.000.000	8.000.000.000
°	TOTALE SEZIONE 03	117.624.000.000	119.474.000.000	119.474.000.000	356.572.000.000
°°	RIEPILOGO CATEGORIA 02				
°°	SEZIONE 01	7.676.000.000			7.676.000.000
°°	SEZIONE 02	2.500.000.000			2.500.000.000
°°	SEZIONE 03	117.624.000.000	119.474.000.000	119.474.000.000	356.572.000.000
°°	TOTALE CATEGORIA 02	127.800.000.000	119.474.000.000	119.474.000.000	366.748.000.000

SPESA TIT. 08 CAT. 02 SEZ. 03

CAPITOLO		P R E V I S I O N I			TOTALE
numero	denominazione	1994	1995	1996	
***	RIEPILOGO TITOLO 08	8.224.430.662.000	6.782.799.000.000	6.782.799.000.000	21.790.028.662.000
***	CATEGORIA 01	127.800.000.000	119.474.000.000	119.474.000.000	366.748.000.000
***	CATEGORIA 02	8.352.230.662.000	6.902.273.000.000	6.902.273.000.000	22.156.776.662.000
	TOTALE TITOLO 08	=====	=====	=====	=====

SPESA TIT. 08 CAT. 02 SEZ. 03

CAPITOLO		P R E V I S I O N I			
numero	denominazione	1994	1995	1996	TOTALE
	TITOLO 09 STRUTTURE E SERVIZI PER LA CULTURA, LA SCUOLA, LA FORMAZIONE PROFESSIONALE ED IL TEMPO LIBERO				
	CATEGORIA 01 CULTURA				
	SEZIONE 01 STRUTTURE E SERVIZI PER LA DIFUSIONE DELLA CULTURA				
70010	INIZIATIVE REGIONALI PER LA PROMOZIONE DI UNA CULTURA DI PACE NEL VENETO (L.R. 30.3.88, N.18)	500.000.000	300.000.000	300.000.000	1.100.000.000
70012	SPESE PER LA COMMISSIONE REGIONALE PER LA REALIZZAZIONE DEL LE PARI OPPORTUNITA' TRA UOMO E DONNA (LR. 30.12.1987, N. 62)	300.000.000	300.000.000	300.000.000	900.000.000
70016	FONDO PER INTERVENTI DI SOLIDARIETA' INTERNAZIONALE (L.R. 16.4.1992, N. 18)	1.000.000.000	850.000.000	850.000.000	2.700.000.000
70018	SPESE PER L'EFFETTUAZIONE DEL PREMIO LETTERARIO LEONILDE E ARNALDO SETTEMBRINI (L.R. 1.12.1989, N. 49)	50.000.000	50.000.000	50.000.000	150.000.000
70034	QUOTA ASSOCIATIVA DI ADESIONE ALL'ASSOCIAZIONE "LE VENEZIE" - CENTRO TRIVENETO PER LA CULTURA E PER LE ARTI VISIVE (L.R. 10.8.1989, N. 24)	100.000.000	100.000.000	100.000.000	300.000.000
70036	CONTRIBUTO ANNUALE DI GESTIONE ALL'ASSOCIAZIONE TEATRO STABI DEL VENETO - CARLO GOLDONI (L.R. 24.1.1992, N. 9)	800.000.000	800.000.000	800.000.000	2.400.000.000

SPESA TIT. 09 CAT. 01 SEZ. 01

CAPITOLO		P R E V I S I O N I			TOTALE
numero	denominazione	1994	1995	1996	
70040	CONTRIBUTO REGIONALE ALL'ASSOCIAZIONE VENETA DEI LADINI DOLOMITICI ( L.R. 23.12.1983, N. 60 )		200.000.000	200.000.000	400.000.000
70046	FUNZIONAMENTO DELLA MEDIATECA REGIONALE PER LA DIFFUSIONE DELLA CULTURA NEL TERRITORIO VENETO ( L.R. 6.6.1983, N. 30 )	300.000.000	300.000.000	300.000.000	900.000.000
70048	INIZIATIVE EDITORIALI DELLA REGIONE PER LA PUBBLICAZIONE DI UNA COLLANA DI STUDI E RICERCHE SULLA CULTURA POPOLARE VENETA (LR 29.4.1985, N. 39)	200.000.000	200.000.000	200.000.000	600.000.000
70060	INTERVENTI REGIONALI PER CORSI DI ORIENTAMENTO MUSICALE ( L.R. 30.4.1982, N. 16 )	500.000.000	500.000.000	500.000.000	1.500.000.000
70106	SPESE PER LE CELEBRAZIONI DEL SECONDO CENTENARIO DELLA MORTE DI CARLO GOLDONI ( L.R. 16.4.1992, N. 15 )	500.000.000	500.000.000	500.000.000	1.500.000.000
70110	CONTRIBUTI REGIONALI A ISTITUZIONI DI GRANDE RILEVANZA CULTURALE ( L.R. 5.9.84, N. 5 )	2.005.000.000	2.005.000.000	2.005.000.000	6.015.000.000
70112	CONTRIBUTI REGIONALI A ENTI LOCALI, ISTITUTI O ASSOCIAZIONI PER LO SVOLGIMENTO DI ATTIVITÀ CULTURALI ( L.R. 5.9.1984, N. 51 )	400.000.000	400.000.000	400.000.000	1.200.000.000
70114	INIZIATIVE REGIONALI PER LA PROMOZIONE DI INIZIATIVE E MANIFESTAZIONI CULTURALI ( L.R. 5.9.1984, N. 51 )	850.000.000	850.000.000	850.000.000	2.550.000.000
70116	CONTRIBUTI REGIONALI A FAVORE DI ISTITUZIONI DI GRANDE RILEVANZA CULTURALE IN MATERIA DI MUSEI, BIBLIOTECHE ECC. ( L.R. 5.9.84, N. 50 )	550.000.000	550.000.000	550.000.000	1.650.000.000

CAPITOLO	P R E V I S I O N I				TOTALE
	denominazione	1994	1995	1996	
70118	SPESE PER INIZIATIVE CULTURALI IN MATERIA DI MUSEI, BIBLIOTECHE PROMOSSE DIRETTAMENTE DALLA GIUNTA REGIONALE ( L.R. 5.9.84, N. 50 )	200.000.000	200.000.000	200.000.000	600.000.000
70120	CONTRIBUTI A ENTI LOCALI E ALTRI ORGANISMI PUBBLICI E PRIVATI TITOLARI DI MUSEI DI INTERESSE LOCALE PER INIZIATIVE DI CUI ALL' ART 19 DELLA L.R. 5.9.1984, N. 50	950.000.000	950.000.000	950.000.000	2.850.000.000
70122	CONTRIBUTI A ENTI LOCALI E ALTRI ORGANISMI PUBBLICI O PRIVATI TITOLARI DI BIBLIOTECHE DI INTERESSE LOCALE PER LE INIZIATIVE DI CUI AGLI ARTT. 36 E 42 DELLA L.R. 5.9.84, N.50	800.000.000	800.000.000	800.000.000	2.400.000.000
70124	CONTRIBUTI AGLI ENTI LOCALI PER LA REALIZZAZIONE DEL SERVIZIO BIBLIOTECARIO (ART.31 II' COMMA L.R. 5.9.84, N.50 E ART. 19 L.R. 20.12.1985.N.66)	300.000.000	300.000.000	300.000.000	900.000.000
70130	CONTRIBUTI REGIONALI A FAVORE DI ENTI E ISTITUZIONI DI RILEVANTE IMPORTANZA NEL CAMPO DELLE ATTIVITA' ARTISTICHE E DELLO SPETTACOLO (L.R. 5.9.84, N. 52)	2.370.000.000	2.370.000.000	2.370.000.000	7.110.000.000
70132	SPESE PER INIZIATIVE REGIONALI NEI SETTORI DELLE ATTIVITA' ARTISTICHE, DELLA MUSICA, DEL TEATRO E DEL CINEMA (L.R. 5.9.1984, N.52)	1.100.000.000	1.100.000.000	1.100.000.000	3.300.000.000
70134	CONTRIBUTI REGIONALI PER LE ATTIVITA' MUSICALI (L.R.5.9.84, N.52)	800.000.000	800.000.000	800.000.000	2.400.000.000

SPESA TIT. 09 CAT. 01 SEZ. 01

CAPITOLO		P R E V I S I O N I			TOTALE
numero	denominazione	1994	1995	1996	
70136	CONTRIBUTI REGIONALI PER LE ATTIVITA' TEATRALI (L.R. 5.9.84, N. 52)	900.000.000	900.000.000	900.000.000	2.700.000.000
70138	CONTRIBUTI REGIONALI PER LE ATTIVITA' CINEMATOGRAFICHE (L.R. 5.9.84, N. 52)	300.000.000	300.000.000	300.000.000	900.000.000
70148	CELEBRAZIONE DEL 50° ANNIVERSARIO DELLA LIBERAZIONE	250.000.000	250.000.000		500.000.000
70160	CONTRIBUTO ALL'ISTITUTO REGIONALE PER LE VILLE VENETE (L.R. 24.8.1979, N. 63)	1.000.000.000	1.000.000.000	1.000.000.000	3.000.000.000
70164	CONTRIBUTI IN CONTO CAPITALE AI COMUNI SINGOLI O ASSOCIATI PER LA REALIZZAZIONE DI CENTRI DI SERVIZI CULTURALI, BIBLIOTECHE, TEATRI, MUSEI E ARCHIVI (L.R. 15.1.1985, N. 6 E ART. 3 L.R. 20.12.1985, N. 66)	1.000.000.000	500.000.000		1.500.000.000
70176	PROMOZIONE DI ALCUNE INIZIATIVE EDITORIALI DI PARTICOLARE IMPEGNO E DI INTERESSE CULTURALE RIGUARDANTI LA STORIA, LA CULTURA E LA CIVILTA' DEL VENETO (L.R. 15.01.85, N. 9 E ART. 4 L.R. 20.12.1985, N. 66)	550.000.000	550.000.000	550.000.000	1.650.000.000
70180	CONTRIBUTI A COMUNI, LORO CONSORZI E COMUNITA' MONTANE PER LA REALIZZAZIONE, MANUTENZIONE E GESTIONE DI AREE DESTINATE A CAMPI DI SOSTA ATTREZZATI PER NOMADI ROM E SINTI (L.R. 22.12.1989, N. 54)	200.000.000			200.000.000
70182	CONTRIBUTI AI COMUNI, LORO CONSORZI, COMUNITA' MONTANE, ENTI PUBBLICI E PRIVATI PER INIZIATIVE DI SCOLARIZZAZIONE E FORMAZIONE PROFESSIONALE DEI ROM, E DEI SINTI, NONCHE' PER VALORIZZAZIONE DI PRODUZIONI TIPICHE DELL'ARTIGIANATO ROM E SINTI (L.R. 22.12.1989, N. 54)	100.000.000	100.000.000	100.000.000	300.000.000

CAPITOLO		P R E V I S I O N I				TOTALE
numero	denominazione	1994	1996	1996	1996	TOTALE
70192	SPESE PER IL FUNZIONAMENTO DEL CENTRO REGIONALE DI DOCUMENTAZIONE DEL VENETO ( L.R. 9.1. 1986. N. 2)	400.000.000	400.000.000	400.000.000	400.000.000	1.200.000.000
°	TOTALE SEZIONE 01	19.275.000.000	18.425.000.000	17.675.000.000	17.675.000.000	55.375.000.000
**	RIPILOGO CATEGORIA 01	19.275.000.000	18.425.000.000	17.675.000.000	17.675.000.000	55.375.000.000
**	SEZIONE 01	19.275.000.000	18.425.000.000	17.675.000.000	17.675.000.000	55.375.000.000
**	TOTALE CATEGORIA 01	19.275.000.000	18.425.000.000	17.675.000.000	17.675.000.000	55.375.000.000
	CATEGORIA 02					
	SCUOLA					
	SEZIONE 01					
	STRUTTURE SCOLASTICHE					
71004	CONTRIBUTI COSTANTI TRENTACINQUENNALI SU MUTUI CONTRATTI DA ENTI LOCALI PER L'EDILIZIA SCOLASTICA DI CUI ALLA LEGGE 9.8. 1954. N. 645	40.000.000	40.000.000	40.000.000	40.000.000	120.000.000
71020	CONTRIBUTI A COMUNI ED ISTITUZIONI PUBBLICHE E PRIVATE PER L'ADATTAMENTO ED IL RIATTAMENTO DI EDIFICI PER SCUOLE MATERNE, ELEMENTARI E MEDIE (L.R.5. 3.1985. N.20)	1.000.000.000				1.000.000.000
°	TOTALE SEZIONE 01	1.040.000.000	40.000.000	40.000.000	40.000.000	1.120.000.000
	SEZIONE 02					
	STRUTTURE E SERVIZI PER IL DIRITTO ALLO STUDIO					

SPESA TIT. 09 CAT. 02 SEZ. 02



CAPITOLO		P R E V I S I O N I				TOTALE
numero	denominazione	1994	1995	1996		
71204	SPESE PER IL FUNZIONAMENTO DEGLI ENTI PER IL DIRITTO ALLO STUDIO UNIVERSITARIO (E.S.U.) (ART.39 L.R. 22.10.1982, N.50)	32.000.000.000	32.000.000.000	32.000.000.000		96.000.000.000
71206	CONTRIBUTI AGLI E.S.U. PER SPESE DI INVESTIMENTO (ART. 40 L.R. 22.10.1982, N. 50)	6.000.000.000	3.000.000.000			9.000.000.000
71290	SPESE PER L'ADESIONE ALL'ASSOCIAZIONE "CENTRO INTERNAZIONALE DI STUDI SULL'ECONOMIA TURISTICA" (L.R. 23.12.1991, N.37)	250.000.000	250.000.000	250.000.000		750.000.000
*	TOTALE SEZIONE 02	38.250.000.000	35.250.000.000	32.250.000.000		105.750.000.000
**	RIEPILOGO CATEGORIA 02					
**	SEZIONE 01	1.040.000.000	40.000.000	40.000.000		1.120.000.000
**	SEZIONE 02	38.250.000.000	35.250.000.000	32.250.000.000		105.750.000.000
**	TOTALE CATEGORIA 02	39.290.000.000	35.290.000.000	32.290.000.000		106.870.000.000
	CATEGORIA 03 FORMAZIONE PROFESSIONALE ED AVVIAMENTO AL LAVORO					
	SEZIONE 01 STRUTTURE E SERVIZI PER LA FORMAZIONE PROFESSIONALE					
72016	INTERVENTI REGIONALI PER LA FORMAZIONE E L'ORIENTAMENTO AL LAVORO DEI CITTADINI (ARTT. 20 E 21 DELLA L.R. 30.1.1990, N. 10)	1.000.000.000	1.000.000.000	1.000.000.000		3.000.000.000

CAPITOLO		P R E V I S I O N I			TOTALE
numero	denominazione	1994	1995	1996	
72040	ATTIVITA' DI FORMAZIONE PROFESSIONALE - FINANZIAMENTO E CONTRIBUTI (L.R. 30.1.1990, N.10)	62.500.000.000	64.000.000.000	64.000.000.000	190.500.000.000
72042	AMMODERNAMENTO E POTENZIAMENTO CENTRI DI FORMAZIONE PROFESSIONALE (L.R. 30.1.1990, N.10)	2.500.000.000			2.500.000.000
72050	COFINANZIAMENTO REGIONALE DI ATTIVITA' FORMATIVE DI BASE FINANZIATE DAL F.S.E. E FONDI STATALI - OBIETTIVI 3 E 4		11.000.000.000	11.000.000.000	22.000.000.000
72060	STIPENDI, ASSEGNI ED ONERI RELATIVI AL PERSONALE DEI CENTRI DI FORMAZIONE PROFESSIONALE DELLA REGIONE, NONCHE' SPESE PER INDENNITA' DI MISSIONE, RIMBORSO SPESE DI VIAGGIO E LAVORO STRAORDINARIO (L.R. 10.6.1991, N. 12)	12.670.000.000	12.670.000.000	12.670.000.000	38.010.000.000
72080	INTERVENTI URGENTI PER LE AZIENDE IN CRISI AI SENSI ART. 24 L.R. 10/90	500.000.000			500.000.000
*	TOTALE SEZIONE 01	79.170.000.000	88.670.000.000	88.670.000.000	256.510.000.000
**	RIEPILOGO CATEGORIA 03				
**	SEZIONE 01	79.170.000.000	88.670.000.000	88.670.000.000	256.510.000.000
**	TOTALE CATEGORIA 03	79.170.000.000	88.670.000.000	88.670.000.000	256.510.000.000
	CATEGORIA 04 TEMPO LIBERO				
	SEZIONE 01 STRUTTURE E SERVIZI PER LO SVILUPPO DELLO SPORT				

SPESA TIT. 09 CAT. 04 SEZ. 01

CAPITOLO		P R E V I S I O N I			TOTALE
numero	denominazione	1994	1995	1996	
73002	INTERVENTI REGIONALI PER LA PROMOZIONE, LA DIFFUSIONE E LA PRATICA DELL'ATTIVITA' SPORTIVA (ART. 2 LETT. A, B, C, D, E, F, G, L, M, N, O, P E ART. 10 - COMMA 7 - L.R. 5.4.1993, N. 12)	2.500.000.000	2.500.000.000	2.500.000.000	7.500.000.000
73006	INTERVENTI REGIONALI A FAVORE DELL'IMPIANTISTICA SPORTIVA E PER LA REALIZZAZIONE DI AREE E PERCORSI PER IL TEMPO LIBERO (ART. 2 LETT. H, I) E ART. 6 L.R. 5.4.1993, N. 12)	2.000.000.000			2.000.000.000
73010	CONTRIBUTI VENTENNALI A FAVORE DEI COMUNI E CONSORZI DI COMUNI PER LA COSTRUZIONE, AMPLIAMENTO O MIGLIORAMENTO DI IMPIANTI PER LA PRATICA SPORTIVA (LL.RR. 10.7.1973, N.15 E 17 S.1974, N.29)	55.000.000	55.000.000	55.000.000	165.000.000
73020	CONTRIBUTI COSTANTI VENTENNA LI SU MUTUI CONTRATTI DA ENTI LOCALI PER REALIZZAZIONE, RI STRUTTURAZIONE ED AMPLIAMENTO DI IMPIANTI SPORTIVI (ART.9 LET T.A L.R. 28.4.1979, N. 60)	1.950.000.000	1.950.000.000	1.950.000.000	5.850.000.000
°	TOTALE SEZIONE 01	6.505.000.000	4.505.000.000	4.505.000.000	15.515.000.000
**	RIEPILOGO CATEGORIA 04	6.505.000.000	4.505.000.000	4.505.000.000	15.515.000.000
**	SEZIONE 01	6.505.000.000	4.505.000.000	4.505.000.000	15.515.000.000
**	TOTALE CATEGORIA 04	6.505.000.000	4.505.000.000	4.505.000.000	15.515.000.000
	CATEGORIA 05 CACCIA E PESCA SPORTIVA				
	SEZIONE 01 CACCIA				

SPESA TIT. 09 CAT. 05 SEZ. 01

CAPITOLO		P R E V I S I O N I			TOTALE
numero	denominazione	1994	1995	1996	
75054	ESERCIZIO DELLE FUNZIONI AMMINISTRATIVE DELEGATE IN MATERIA VENATORIA	6.600.000.000	6.600.000.000	6.600.000.000	19.800.000.000
75056	PREDISPOSIZIONE PIANI FAUNISTICI VENATORI	2.200.000.000	2.200.000.000	2.200.000.000	6.600.000.000
*	TOTALE SEZIONE 01	8.800.000.000	8.800.000.000	8.800.000.000	26.400.000.000
	SEZIONE 02 PESCA SPORTIVA				
75204	ASSEGNAZIONE ALLE PROVINCE DI SOMME PER L'ESERCIZIO DELLE FUNZIONI IN MATERIA DI PESCA AI SENSI DELL'ART. 10 VI COMMA DELLA L.R. 9.12.1986, N. 50	2.900.000.000	2.900.000.000	2.900.000.000	8.700.000.000
*	TOTALE SEZIONE 02	2.900.000.000	2.900.000.000	2.900.000.000	8.700.000.000
**	RIEPILOGO CATEGORIA 05				
**	SEZIONE 01	8.800.000.000	8.800.000.000	8.800.000.000	26.400.000.000
**	SEZIONE 02	2.900.000.000	2.900.000.000	2.900.000.000	8.700.000.000
**	TOTALE CATEGORIA 05	11.700.000.000	11.700.000.000	11.700.000.000	35.100.000.000
***	RIEPILOGO TITOLO 09				
***	CATEGORIA 01	19.275.000.000	18.425.000.000	17.675.000.000	55.375.000.000
***	CATEGORIA 02	39.290.000.000	35.290.000.000	32.290.000.000	106.870.000.000
***	CATEGORIA 03	79.170.000.000	88.670.000.000	88.670.000.000	256.510.000.000
***	CATEGORIA 04	6.505.000.000	4.505.000.000	4.505.000.000	15.515.000.000
***	CATEGORIA 05	11.700.000.000	11.700.000.000	11.700.000.000	35.100.000.000
***	TOTALE TITOLO 09	155.940.000.000	158.590.000.000	154.840.000.000	469.370.000.000

SPESA TIT. 09 CAT. 05 SEZ. 02

CAPITOLO		P R E V I S I O N I			TOTALF
numero	denominazione	1994	1995	1996	
	TITOLO 10 ONERI NON RIPARTIBILI				
	CATEGORIA 01 FONDI DI RISERVA ORDINARI				
80010	FONDO DI RISERVA PER LE SPESE OBBLIGATORIE E D'ORDINE	1.179.195.000			1.179.195.000
80020	FONDO DI RISERVA PER SPESE IM PREVISTE	1.000.000.000			1.000.000.000
**	RIEPILOGO CATEGORIA 01				
**	TOTALE CATEGORIA 01	2.179.195.000			2.179.195.000
	CATEGORIA 02 FONDI GLOBALI PER I PROVVEDI MENTI LEGISLATIVI REGIONALI IN CORSO DI PRESENTAZIONE				
80210	FONDO GLOBALE SPESE CORRENTI NORMALI	37.380.000.000	19.660.000.000	19.660.000.000	76.700.000.000
80230	FONDO GLOBALE SPESE DI INVESTI MENTO ULTERIORI PROGRAMMI DI SVILUPPO	34.500.000.000	2.000.000.000		36.500.000.000
80251	FONDO GLOBALE SPESE DI INVESTI MENTO ULTERIORI PROGRAMMI DI SVILUPPO FINANZIATO DA SPECIFI CHE ASEGNAZIONI STATALI	25.000.000.000	15.000.000.000	10.000.000.000	50.000.000.000
**	RIEPILOGO CATEGORIA 02				
**	TOTALE CATEGORIA 02	96.880.000.000	36.660.000.000	29.660.000.000	163.200.000.000
	CATEGORIA 03 ALTRI ONERI NON RIPARTIBILI				

SPESA TIT. 10 CAT. 03

CAPITOLO		P R E V I S I O N I			
numero	denominazione	1994	1995	1996	TOTALE
80320	SOMMA CORRISPONDENTE AL 40% DELLE PENE PECUNIARIE, SPETTANTI AGLI SCOPRITORI DELLE INFRAZIONI, AL FONDO DI ASSISTENZA O ALLA CASSA DI PREVIDENZA O AL FONDO DI QUIESCENZA DEL PERSONALE CUI APPARTENGONO GLI SCOPRITORI (ART. 1 LEGGE 7.2. 1951. N. 168)	20.000.000	20.000.000	20.000.000	60.000.000
80330	VERSAMENTO AL FONDO NAZIONALE TRASPORTI AI SENSI DELL'ART. 9 DELLA L.R. 10.4.1981. N. 151	36.700.000.000	36.700.000.000	36.700.000.000	110.100.000.000
80340	ANNUALITA' DI CONTRIBUTI POBIENNALI IN CONTO INTERESSI CONCESSI AD ENTI TERZI, SCADUTE NEGLI ESERCIZI PRECEDENTI E NON ANCORA LIQUIDATE E PAGATE	7.700.000.000	7.700.000.000	7.700.000.000	23.100.000.000
84000	FONDO SPECIALE PER LA RIASSEGNAZIONE DI RESIDUI PERENTI DELLE SPESE CORRENTI	100.000.000.000			100.000.000.000
84100	FONDO SPECIALE PER LA RIASSEGNAZIONE DI RESIDUI PERENTI DELLE SPESE IN CONTO CAPITALE	400.000.000.000			400.000.000.000
••	RIEPILOGO CATEGORIA 03				
••	TOTALE CATEGORIA 03	544.420.000.000	44.420.000.000	44.420.000.000	633.260.000.000
	CATEGORIA 04				
	INTERVENTI FINANZIATI CON FONDI COMUNITARI E FONDO DI ROTAZIONE PER L'ATTUAZIONE DI REGOLAMENTI COMUNITARI				

SPESA TIT. 10 CAT. 04

CAPITOLO		P R E V I S I O N I			TOTALE
numero	denominazione	1994	1995	1996	
84605	INTERVENTI PER LA REALIZZAZIONE DEL PROGRAMMA VENETO DI CUI AL REG.TO CEE N. 2052/88 - OBIETTIVO 5B - SOMMA FINANZIATA CON IL F.S.E.	4.985.000.000			4.985.000.000
84610	INTERVENTI PER LA REALIZZAZIONE DEL PROGRAMMA VENETO DI CUI AL REG.TO CEE N. 2052/88 - OBIETTIVO 5B - SOMMA FINANZIATA CON IL F.D.R.	24.440.539.000			24.440.539.000
84615	INTERVENTI PER LA REALIZZAZIONE DEL PROGRAMMA VENETO DI CUI AL REG.TO CEE N. 2052/88 - OBIETTIVO 5B - SOMMA FINANZIATA CON IL F.E.R.S.	31.637.000.000			31.637.000.000
84617	INTERVENTI DI CUI AL PROGETTO PERIFRA REALIZZATI CON IL FINANZIAMENTO CEE FESR	241.000.000			241.000.000
84618	INTERVENTI DI CUI AL PROGETTO "PERIFRA" REALIZZATI CON IL FINANZIAMENTO DEL F.D.R.	129.000.000			129.000.000
84620	INTERVENTI PER LA REALIZZAZIONE DEL PROGRAMMA VENETO DI CUI AL REG.TO CEE N. 2052/88 - OBIETTIVO 5B - SOMMA FINANZIATA CON IL F.E.O.G.A.	52.171.500.000			52.171.500.000
84625	INTERVENTI PER LA REALIZZAZIONE DEL PROGRAMMA VENETO "RENAVAL" - SOMMA FINANZIATA CON IL F.E.R.S.	4.923.000.000			4.923.000.000
84626	INTERVENTI PER LA REALIZZAZIONE DEL PROGRAMMA VENETO "RENAVAL" - SOMMA FINANZIATA CON IL F.D.R.	1.842.000.000			1.842.000.000

SPESA TIT. 10 CAT. 04

CAPITOLO		P R E V I S I O N I		
numero	denominazione	1994	1995	1996
		T O T A L E		
84630	INTERVENTI PER LA REALIZZAZIONE DEL PROGRAMMA OPERATIVO INTERREG DI CUI AL REG.TO C.E. E. N. 4253/88 - SOMMA FINANZIATA CON IL F.E.S.R.	145.000.000		
84635	INTERVENTI PER LA REALIZZAZIONE DEL PROGRAMMA OPERATIVO INTERREG DI CUI AL REG.TO C.E. E. N. 4253/88 - SOMMA FINANZIATA CON IL F.D.R. (EX LEGGE N. 183/87)	1.000.000		
84640	INTERVENTI PER LA REALIZZAZIONE DEL PROGRAMMA STRIDE DI CUI ALLA COMUNICAZIONE C (90) 1562 SOMMA FINANZIATA CON IL FERS	55.000.000		
84642	INTERVENTI PER LA REALIZZAZIONE DEL PROGRAMMA STRIDE DI CUI ALLA COMUNICAZIONE C (90) 1562 SOMMA FINANZIATA CON IL FSE	294.000.000		
84646	INTERVENTI PER LA REALIZZAZIONE DEL PROGRAMMA STRIDE DI CUI ALLA COMUNICAZIONE C (90) 1562 SOMMA FINANZIATA CON IL FDR	524.000.000		
84650	INTERVENTI PER LA REALIZZAZIONE DEL PROGRAMMA VENETO DI CUI AL REG.TO C.E.E. N. 2052/88 - OBIETTIVO 2 SECONDA FASE - SOMMA FINANZIATA CON IL FERS	13.157.000.000		
84655	INTERVENTI PER LA REALIZZAZIONE DEL PROGRAMMA VENETO DI CUI AL REG.TO C.E.E. N. 2052/88 - OBIETTIVO 2 SECONDA FASE - SOMMA FINANZIATA CON IL F.D.R.	12.182.000.000		
84660	INTERVENTI PER LA REALIZZAZIONE DEL PROGRAMMA VENETO DI CUI AL REG.TO C.E.E. N. 2052/88 - OBIETTIVO 2 SECONDA FASE - SOMMA FINANZIATA CON IL F.S.E.	1.056.000.000		
				145.000.000
				1.000.000
				55.000.000
				294.000.000
				524.000.000
				13.157.000.000
				12.182.000.000
				1.056.000.000

SPESA TIT. 10 CAT. 04



CAPITOLO		P R E V I S I O N I			TOTALE
numero	denominazione	1994	1995	1996	
84663	INTERVENTI PER LA REALIZZAZIONE DEL PROGRAMMA ENVIREG DI CUI ALLA COMUNICAZIONE CEE N. C(90) 115 - SOMMA FINANZIATA CON IL FERS	7.904.000.000			7.904.000.000
84664	ANTICIPAZIONE REGIONALE DEL CO FINANZIAMENTO REGIONALE SUL PROGETTO "ENVIREG"	9.800.000.000	3.000.000.000		12.800.000.000
84665	INTERVENTI PER LA REALIZZAZIONE DEL PROGETTO ARSENALE DI CUI AL REG. CEE N.4254/88 ART. 10 - SOMMA FINANZIATA CON IL FERS	7.600.000.000			7.600.000.000
84671	INTERVENTI PER LA REALIZZAZIONE E DEL PROGRAMMA RETEX SOMMA FINANZIATA CON IL FERS	1.873.000.000			1.873.000.000
84673	INTERVENTI PER LA REALIZZAZIONE E DEL PROGRAMMA RETEX SOMMA FINANZIATA CON FDR	1.594.000.000			1.594.000.000
84674	INTERVENTI PER LA REALIZZAZIONE DEL PROGETTO HABITAT DELTA PO SOMMA FINANZIATA CON LIFE	855.000.000			855.000.000
84675	PROGETTI DI REALIZZAZIONE DEL PROGRAMMA QUADRO CE PER LA RICERCA E LO SVILUPPO TECNOLOGICO	472.000.000			472.000.000
84676	INTERVENTI PER LA REALIZZAZIONE DI INIZIATIVE COMUNITARIE DI SPERIMENTAZIONE, ASSISTENZA TECNICA, SVILUPPO DI COLLABORAZIONE FRA REGIONI	721.000.000			721.000.000
84677	INTERVENTI PER LA REALIZZAZIONE DI INIZIATIVE COMUNITARIE DI SPERIMENTAZIONE, ASSISTENZA TECNICA, SVILUPPO DI COLLABORAZIONE FRA REGIONI SOMMA FINANZIATA CON IL FDR	758.000.000			758.000.000

SPESA TIT. 10 CAT. 04

CAPITOLO		P R E V I S I O N I			TOTALE
numero	denominazione	1994	1995	1996	
84679	INTERVENTI PER LA REALIZZAZIONE DEL PROGETTO ARSENALE SOMMA FINANZIATA CON IL FDR	1.800.000.000			1.800.000.000
84700	COFINANZIAMENTO REGIONALE PER LA REALIZZAZIONE DEI PROGRAMMI COMUNITARI FINANZIATI CON IL F.E.R.S.	2.990.000.000			2.990.000.000
84710	COFINANZIAMENTO REGIONALE PER LA REALIZZAZIONE DEI PROGRAMMI COMUNITARI FINANZIATI CON IL F.E.O.G.A.	1.008.000.000			1.008.000.000
84720	COFINANZIAMENTO REGIONALE PER LA REALIZZAZIONE DI PROGRAMMI E INIZIATIVE COMUNITARIE	9.323.000.000	2.000.000.000		11.323.000.000
84723	INTERVENTI PER LA REALIZZAZIONE E DEL PROGRAMMA DI CUI AL REG. CE N.2081/93-OB.2-SOMMA FINANZIATA CON IL FDR	1.408.000.000			1.408.000.000
84725	INTERVENTI PER LA REALIZZAZIONE E DEL PROGRAMMA DI CUI AL REG. CE N.2081/93-OB.2-SOMMA FINANZIATA CON IL FSE	1.440.000.000			1.440.000.000
84727	ATTIVITA' DI FORMAZIONE PROFESSIONALE-SOMMA FINANZIATA CON IL FSE-OB.3-REG.CE 2081/93	36.900.000.000			36.900.000.000
84729	ATTIVITA' DI FORMAZIONE PROFESSIONALE-SOMMA FINANZIATA CON IL FDR-OB.3-REGOLAMENTO CE 2081/93	36.080.000.000			36.080.000.000
84731	ATTIVITA' DI FORMAZIONE PROFESSIONALE-SOMMA FINANZIATA CON IL FSE-OB.4-REG.CE 2081/93	12.150.000.000			12.150.000.000
84733	ATTIVITA' DI FORMAZIONE PROFESSIONALE-SOMMA FINANZIATA CON IL FDR-OB.4-REG.CE 2081/93	11.880.000.000			11.880.000.000

SPESA TIT. 10 CAT. 04

CAPITOLO		P R E V I S I O N I			TOTALE
numero	denominazione	1994	1995	1996	
84735	INTERVENTI PER LA REALIZZAZIONE DEL PROGRAMMA DI CUI AL REGO LAMENTO CE N.2081/93-OB.5B-SOMMA FINANZIATA CON IL FSE	5.400.000.000			5.400.000.000
84737	INTERVENTI PER LA REALIZZAZIONE DEL PROGRAMMA DI CUI AL REG. CE N.2081/93-OB.5B-SOMMA FINANZIATA CON IL FDR	5.280.000.000			5.280.000.000
84742	COFINANZIAMENTO REGIONALE DI ATTIVITA' FORMATIVE FINANZIATE DAL F.S.E. E FONDI STATALI 1994-1999-OBIETTIVI 2.3.4 E 5B	11.000.000.000			11.000.000.000
**	RIEPILOGO CATEGORIA 04	316.019.039.000	5.000.000.000		321.019.039.000
**	TOTALE CATEGORIA 04				
***	RIEPILOGO TITOLO 10	2.179.195.000			2.179.195.000
***	CATEGORIA 01	96.880.000.000	36.660.000.000	29.660.000.000	163.200.000.000
***	CATEGORIA 02	544.420.000.000	44.420.000.000	44.420.000.000	633.260.000.000
***	CATEGORIA 03	316.019.039.000	5.000.000.000		321.019.039.000
***	CATEGORIA 04	959.459.234.000	86.080.000.000	74.080.000.000	1.119.658.234.000
***	TOTALE TITOLO 10				

SPESA TIT. 10 CAT. 04

CAPITOLO		P R E V I S I O N I			TOTALE
numero	denominazione	1994	1995	1996	
	TITOLO 11 ONERI PER IL SERVIZIO DEL DEBITO REGIONALE E DELLE OBBLIGAZIONI DI GARANZIA				
	CATEGORIA 01 ONERI FINANZIARI				
	SEZIONE 01 INTERESSI PASSIVI SU ANTICIPAZIONI PASSIVE DI CASSA CONTRATTE DALLA REGIONE				
85100	INTERESSI PASSIVI SU ANTICIPAZIONI DI TESORERIA	10.000.000.000	10.000.000.000	10.000.000.000	30.000.000.000
	TOTALE SEZIONE 01	10.000.000.000	10.000.000.000	10.000.000.000	30.000.000.000
	SEZIONE 02 QUOTA INTERESSI NELL'AMMORTAMENTO DI MUTUI PASSIVI CONTRATTI DALLA REGIONE				
86100	INTERESSI PASSIVI SU MUTUI CON TRATTI DALLA REGIONE PER FINANZIAMENTO DI INTERVENTI DIVERSI	18.715.000.000	114.992.605.300	115.626.787.100	249.334.392.400
86101	INTERESSI PASSIVI SU MUTUI CON TRATTI DALLA REGIONE A PARZIALE RIPRIANO DEL DISAVANZO 1990 DELLE U.L.S. AI SENSI DEL D.L. 19.9.1990, N. 262, CONVERTITO NELLA LEGGE 19.11.1990, N. 334	22.137.000.000	21.648.000.000	20.787.000.000	64.572.000.000
86103	INTERESSI PASSIVI SU MUTUI CON TRATTI DALLA REGIONE PER IL RIPRIANO DEI DISAVANZI DI ESERCIZIO DELLE AZIENDE DI TRASPORTO PUBBLICO AI SENSI DELLA LEGGE 22.12.1990, N. 403	12.800.000.000	7.620.000.000	7.150.100.000	27.570.100.000

SPESA TIT. II CAT. 01 SEZ. 02

CAPITOLO		P R E V I S I O N I			TOTALE
numero	denominazione	1994	1995	1996	
86105	INTERESSI PASSIVI SU MUTUI CON TRATTI DALLA REGIONE A PARZIALE RIPIANO DEL DISAVANZO 1991 DELLE U.L.S. AI SENSI DELLA LEGGE 18.3.1993, N.67		30.200.000.000	19.730.000.000	49.930.000.000
86110	INTERESSI PASSIVI A CARICO DEL LO STATO SUI MUTUI CONTRATTI DALLA REGIONE A PARZIALE RIPIANO DEL DISAVANZO 1990 DELLE U.L.S. (LEGGE 19.11.1990, N. 334)	153.584.000.000	153.584.000.000	153.584.000.000	460.752.000.000
	TOTALE SEZIONE 02	207.236.000.000	328.044.605.900	316.877.887.100	852.158.492.400
86600	SEZIONE 03 QUOTA DI CAPITALE NELL'AMMORTAMENTO DI MUTUI PASSIVI CONTRATTI DALLA REGIONE	5.830.000.000	13.007.798.700	27.001.107.900	45.838.906.600
86601	QUOTE DI CAPITALE COMPRESSE NELLE ANNUALITA' DI AMMORTAMENTO DI MUTUI PER IL FINANZIAMENTO DI INTERVENTI DIVERSI	6.135.000.000	6.932.260.000	7.833.500.000	20.900.760.000
86603	QUOTA CAPITALE PER RIMBORSO MUTUI CONTRATTI DALLA REGIONE A PARZIALE RIPIANO DEL DISAVANZO 1990 DELLE ULS (LEGGE 19.11.1990, N. 334)	3.500.000.000	3.541.231.000	4.093.400.000	11.134.631.000
86605	QUOTA CAPITALE PER RIMBORSO MUTUI CONTRATTI DALLA REGIONE A PARZIALE RIPIANO DEL DISAVANZO 1991 DELL'ULS (LEGGE 18.03.93 N. 67)		4.480.000.000	4.950.000.000	9.430.000.000

1. The first part of the document discusses the importance of maintaining accurate records. It states that records are essential for the efficient operation of any organization and provide a historical perspective on its activities.

2. The second part of the document outlines the various methods used to collect and analyze data. It emphasizes the need for a systematic approach to data collection and the importance of using appropriate statistical techniques to analyze the results.

3. The third part of the document describes the different types of data that can be collected and the challenges associated with each type. It notes that primary data is often more expensive and time-consuming to collect than secondary data, but it may provide more accurate and relevant information.

4. The fourth part of the document discusses the importance of data security and privacy. It stresses the need to protect sensitive information from unauthorized access and to ensure that data is used only for the purposes for which it was collected.

5. The fifth part of the document concludes by emphasizing the value of data in decision-making. It states that data-driven insights can help organizations identify trends, anticipate challenges, and make more informed decisions.

6. The sixth part of the document provides a detailed overview of the data collection process. It begins with a discussion of the importance of defining the research objectives and identifying the key variables to be measured.

7. The seventh part of the document discusses the different sampling methods used in data collection. It compares probability sampling, which ensures that every member of the population has an equal chance of being selected, with non-probability sampling, which is often easier to implement but may introduce bias.

8. The eighth part of the document describes the various data collection techniques, including surveys, interviews, focus groups, and observational methods. It notes that each technique has its own strengths and limitations, and the choice of method depends on the research objectives and the nature of the data being collected.

9. The ninth part of the document discusses the importance of data quality and the steps that can be taken to ensure it. It emphasizes the need for clear instructions, training, and monitoring during the data collection process.

10. The tenth part of the document concludes by summarizing the key points discussed in the document and emphasizing the importance of data in the modern business environment.

CAPITOLO		P R E V I S I O N I			TOTALE
numero	denominazione	1994	1996	1996	TOTALE
89010	RESTITUZIONE DI ANTICIPAZIONI DI CASSA AL TESORIERE	90.000.000.000			90.000.000.000
•	TOTALE SEZIONE 06	90.000.000.000			90.000.000.000
••	RIEPILOGO CATEGORIA 01	10.000.000.000	10.000.000.000		30.000.000.000
••	SEZIONE 01	207.236.000.000	316.877.887.100		852.158.492.400
••	SEZIONE 02	65.146.000.000	93.559.007.900		236.347.297.600
••	SEZIONE 03	4.031.000.000	4.031.000.000		12.093.000.000
••	SEZIONE 04	4.000.000.000			4.000.000.000
••	SEZIONE 05	90.000.000.000			90.000.000.000
••	SEZIONE 06	380.413.000.000	424.467.895.000	1.224.598.790.000	1.224.598.790.000
••	TOTALE CATEGORIA 01	380.413.000.000	424.467.895.000		1.224.598.790.000
•••	RIEPILOGO TITOLO 11	380.413.000.000	424.467.895.000		1.224.598.790.000
•••	CATEGORIA 01	380.413.000.000	424.467.895.000		1.224.598.790.000
•••	TOTALE TITOLO 11	380.413.000.000	424.467.895.000		1.224.598.790.000

SPESA TIT. 11 CAT. 01 SEZ. 06

CAPITOLO		P R E V I S I O N I			
numero	denominazione	1994	1995	1996	TOTALE
90050	TITOLO 12 SPESE PER PARTITE DI GIRO CATEGORIA 01 PARTITE DI GIRO SEZIONE 01 VERSAMENTO RITENUTE PREVIDENZIALI ED ASSISTENZIALI A CARICO DEL PERSONALE DIPENDENTE	16.000.000.000	16.000.000.000	16.000.000.000	48.000.000.000
*	VERSAMENTO RITENUTE SU COME TENZE ED ASSEgni CORRISPOSTI AL PERSONALE DELLA REGIONE PER CONTRIBUTI PREVIDENZIALI E ASSISTENZIALI TOTALE SEZIONE 01	16.000.000.000 =====	16.000.000.000 =====	16.000.000.000 =====	48.000.000.000 =====
91000	SEZIONE 02 VERSAMENTO DI SOMME ECCEDENTI IL FABBISOGNO DI CASSA VERSAMENTI NEL CONTO CORRENTE ACCESSO PRESSO LA TESORERIA CENTRALE DELLO STATO (ART. 31 LEGGE 5.8.1978, N. 468)	3.500.000.000.000	3.500.000.000.000	3.500.000.000.000	10.500.000.000.000
*	TOTALE SEZIONE 02	3.500.000.000.000 =====	3.500.000.000.000 =====	3.500.000.000.000 =====	10.500.000.000.000 =====
92010	SEZIONE 03 ALTRE PARTITE DI GIRO VERSAMENTO RITENUTE DIVERSE OPERATE SUGLI EMOLUMENTI CORRI SPosti AL PERSONALE DIPENDENTE	4.000.000.000	4.000.000.000	4.000.000.000	12.000.000.000

SPESA TIT. 12 CAT. 01 SEZ. 03



CAPITOLO		P R E V I S I O N I			
numero	denominazione	1994	1995	1996	TOTALE
92015	VERSAMENTO RITENUTE ERARIALI OPERATE SU EMOLUMENTI CORRISPOSTI AL PERSONALE DIPENDENTE E SU COMPENSI A TERZI	30.000.000.000	30.000.000.000	30.000.000.000	90.000.000.000
92020	USCITE PER CONTO DI TERZI	35.000.000.000	35.000.000.000	35.000.000.000	105.000.000.000
92030	ACCONTI DI PENSIONE AL PERSONALE DIPENDENTE COLLOCATO A RIPOSO	200.000.000	200.000.000	200.000.000	600.000.000
92036	LIQUIDAZIONE PER CONTO DELL'I. N.A.D.E.L. DEL PREMIO DI FINE SERVIZIO AL PERSONALE DIPENDENTE COLLOCATO A RIPOSO (L.R.29. 06.1981.N.38)	8.000.000.000	8.000.000.000	8.000.000.000	24.000.000.000
92040	RESTITUZIONE DEPOSITI CAUZIONALI DIVERSI	50.000.000	50.000.000	50.000.000	150.000.000
92050	RESTITUZIONE DEPOSITI PER SPESE CONTRATTUALI E D'ASTA	10.000.000	10.000.000	10.000.000	30.000.000
°	TOTALE SEZIONE 03	77.260.000.000	77.260.000.000	77.260.000.000	231.780.000.000
**	RIEPILOGO CATEGORIA 01	16.000.000.000	16.000.000.000	16.000.000.000	48.000.000.000
**	SEZIONE 01	3.500.000.000.000	3.500.000.000.000	3.500.000.000.000	10.500.000.000.000
**	SEZIONE 02	77.260.000.000	77.260.000.000	77.260.000.000	231.780.000.000
**	SEZIONE 03	3.593.260.000.000	3.593.260.000.000	3.593.260.000.000	10.779.780.000.000
**	TOTALE CATEGORIA 01				
	CATEGORIA 02				
	STABILIMENTI SPECIALI				
	SEZIONE 01				
	STABILIMENTI SPECIALI				

SPESA TIT. 12 CAT. 02 SEZ. 01

CAPITOLO		P R E V I S I O N I			
numero	denominazione	1994	1995	1996	TOTALE
95200	RIUTILIZZO DELLE SOMME GIA' VERSATE AGLI ENTI MUTUALISTICI PER L'ESTINZIONE DEI DEBITI RELATIVI ALLE ATTIVITA' SANITARIE SVOLTE DALL'1.1.1979 AL 30.6.1980	100.000.000	100.000.000	100.000.000	300.000.000
°	TOTALE SEZIONE 01	100.000.000	100.000.000	100.000.000	300.000.000
°°	RIEPILOGO CATEGORIA 02				
°°	SEZIONE 01	100.000.000	100.000.000	100.000.000	300.000.000
°°	TOTALE CATEGORIA 02	100.000.000	100.000.000	100.000.000	300.000.000
°°°	RIEPILOGO TITOLO 12				
°°°	CATEGORIA 01	3.593.260.000.000	3.593.260.000.000	3.593.260.000.000	10.779.780.000.000
°°°	CATEGORIA 02	100.000.000	100.000.000	100.000.000	300.000.000
°°°	TOTALE TITOLO 12	3.593.360.000.000	3.593.360.000.000	3.593.360.000.000	10.780.080.000.000

SPESA TIT. 12 CAT. 02 SEZ. 01

CAPITOLO		P R E V I S I O N I			TOTALE
numero	denominazione	1994	1995	1996	
•••••	RIEPILOGO GENERALE SPESA				
	TITOLO 01	289.735.500.000	288.445.500.000	288.445.500.000	866.626.500.000
	ORGANI, STRUTTURE E SERVIZI DEL L'AMMINISTRAZIONE GENERALE				
	TITOLO 02	289.551.352.204	188.046.000.000	188.046.000.000	665.643.352.204
	INTERVENTI A SOSTEGNO DEL SET TORE PRIMARIO				
	TITOLO 03	56.455.000.000	46.655.000.000	11.155.000.000	114.265.000.000
	INTERVENTI A SOSTEGNO DEL SET TORE SECONDARIO ED ENERGETICO				
	TITOLO 04	44.918.200.000	38.118.200.000	36.618.200.000	119.654.600.000
	INTERVENTI PER LA RAZIONALIZZA ZIONE DEL SETTORE TERZIARIO				
	TITOLO 05	80.558.000.000	80.558.000.000	80.558.000.000	241.674.000.000
	INTERVENTI NEL CAMPO DELLE ABI TAZIONI				
	TITOLO 06	552.433.302.435	410.575.000.000	400.575.000.000	1.363.583.302.435
	POTENZIAMENTO DELLE STRUTTURE E DELLE ATTIVITA' AL SERVIZIO DEL TERRITORIO				
	TITOLO 07	304.953.948.112	77.071.000.000	72.071.000.000	454.095.948.112
	DIFESA DEL SUOLO E TUTELA DEL L' AMBIENTE				
	TITOLO 08	8.352.230.662.000	6.902.273.000.000	6.902.273.000.000	22.156.776.662.000
	RIQUALIFICAZIONE E RAZIONALIZ ZAZIONE DEI SISTEMI DI PROTE ZIONE SOCIALE E SANITARIA DEI CITTADINI				

CAPITOLO		P R E V I S I O N I				TOTALF
numero	denominazione	1994	1995	1996		
TITOLO 09	STRUTTURE E SERVIZI PER LA CULTURA, LA SCUOLA, LA FORMAZIONE PROFESSIONALE ED IL TEMPO LIBERO	155.940.000.000	158.590.000.000	154.840.000.000		469.370.000.000
TITOLO 10	ONERI NON RIPARTIBILI	959.498.234.000	86.080.000.000	74.080.000.000		1.119.658.234.000
TITOLO 11	ONERI PER IL SERVIZIO DEL DEBITO REGIONALE E DELLE OBBLIGAZIONI DI GARANZIA	380.413.000.000	419.717.895.000	424.467.895.000		1.224.598.790.000
TITOLO 12	SPESE PER PARTITE DI GIRO	3.593.360.000.000	3.593.360.000.000	3.593.360.000.000		10.780.080.000.000
****	TOTALE GENERALE SPESA	15.060.047.198.751	12.289.489.595.000	12.226.489.595.000		39.576.026.388.751

---

**Dal procedimento di formazione della legge regionale 26 gennaio 1994, n. 12**

- La Giunta regionale, su proposta dell'assessore Angelo Tanzarella, ha adottato il disegno di legge con deliberazione 29 novembre 1993, n. 52/ddl;
- Il disegno di legge è stato presentato al Consiglio regionale, dove ha acquisito il n. 363 del registro dei progetti di legge;
- Il progetto di legge è stato assegnato alla 1<sup>a</sup> commissione consiliare;
- La 1<sup>a</sup> commissione consiliare ha completato l'esame del progetto di legge, presentandolo all'assemblea consiliare unitamente alla prescritta relazione, ai sensi dell'art. 24 del provvedimento del Consiglio regionale 30 aprile 1987, n. 456;
- Il Consiglio regionale, su relazione del consigliere Luciano Falcier, ha esaminato e approvato a maggioranza il progetto di legge con deliberazione legislativa 21 dicembre 1993, n. 10747;
- La deliberazione legislativa è stata inviata al Commissario del Governo in data 27 dicembre 1993;
- Il Commissario del Governo, con nota 25 gennaio 1994, n. 306/22707, ha trasmesso, con osservazioni, copia della deliberazione legislativa munita del visto di cui al 1<sup>o</sup> comma dell'art. 127 della Costituzione con il consenso del Governo della Repubblica alla dichiarazione d'urgenza.

**Strutture amministrative regionali competenti:**

- Dipartimento per il bilancio, controllo di gestione e credito;
- Dipartimento per le finanze, i tributi e la ragioneria.