

LEGGE REGIONALE 3 febbraio 1998, n. 4

Bilancio di previsione per l'anno finanziario 1998 e bilancio pluriennale per il triennio 1998/2000.

Il Consiglio regionale ha approvato

Il Commissario del Governo ha apposto il visto

Il Presidente della Giunta regionale

p r o m u l g a

la seguente legge regionale:

Articolo 1

1. Lo stato di previsione dell'entrata della Regione del Veneto per l'anno finanziario 1998, annesso alla presente legge, è approvato in lire 39.855.048.000.000 in termini di competenza e in lire 43.232.435.400.000 in termini di cassa (tabella 1).

2. Sono autorizzate, secondo le leggi in vigore, l'accertamento, la riscossione e il versamento nella cassa della Regione delle imposte, delle tasse e di ogni altra entrata spettante nell'anno finanziario 1998.

Articolo 2

1. Lo stato di previsione della spesa della Regione del Veneto per l'anno finanziario 1998, annesso alla presente legge, è approvato in lire 39.855.048.000.000 in termini di competenza e in lire 43.232.435.400.000 in termini di cassa (tabella 2).

2. È autorizzato l'impegno delle spese della Regione per l'anno finanziario 1998 entro i limiti degli stanziamenti di competenza definiti nello stato di previsione di cui al comma 1, fatto salvo l'impegno delle disponibilità autorizzate sugli esercizi futuri a norma degli articoli 52 e 53 bis della vigente legge regionale di contabilità 9 dicembre 1977, n.72 e successive modificazioni ed integrazioni.

3. È autorizzato il pagamento delle spese della Regione per l'anno finanziario 1998 entro i limiti degli stanziamenti di cassa definiti nello stato di previsione di cui al comma 1 del presente articolo.

Articolo 3

1. È approvato, in termini di competenza e di cassa, il quadro generale riassuntivo del bilancio della Regione per l'anno finanziario 1998, con i prospetti allegati di cui all'articolo 13 della legge regionale di contabilità.

Articolo 4

1. Sono considerate spese obbligatorie, ai sensi e per gli effetti dell'articolo 16 della legge regionale di contabilità, quelle descritte nell'elenco n.1 annesso alla presente legge.

2. La Giunta regionale è autorizzata a disporre con proprio atto il prelevamento di somme dal fondo di riserva di cui al cap. 80010 e la loro iscrizione ai capitoli di bilancio indicati nell'elenco di cui al comma 1 del presente articolo.

Articolo 5

1. Il fondo di riserva di cassa di cui all'articolo 18 della legge regionale di contabilità è determinato in lire 529.554.900.000 e iscritto al capitolo n. 80030.

2. Il prelevamento di somme dal fondo di riserva di cassa a favore di altri stanziamenti di cassa del bilancio è disposto con deliberazione del Consiglio regionale non soggetta a controllo, ai sensi dell'articolo 18, commi primo e secondo della stessa legge regionale di contabilità come modificata dalla legge regionale n. 42/1993.

Articolo 6

1. La Giunta regionale è autorizzata a disporre, con proprio atto, il prelevamento di somme dal fondo per le spese impreviste (capitolo n. 80020) e la loro iscrizione ai capitoli di bilancio o a nuovi capitoli di spesa ai sensi e con le modalità previste dall'articolo 17 della legge regionale di contabilità.

Articolo 7

1. A norma del primo comma dell'articolo 20 della legge regionale di contabilità, la Giunta regionale è autorizzata a disporre, con proprio atto, la iscrizione negli stati di previsione della entrata e della spesa del bilancio regionale per l'esercizio 1998 dei capitoli e degli stanziamenti concernenti l'acquisizione al bilancio delle assegnazioni statali vincolate a scopi specifici e la relativa destinazione, quando questa sia tassativamente regolata dalla legge.

Articolo 8

1. A norma dell'articolo 20, terzo comma, della legge regionale di contabilità, la Giunta regionale è autorizzata ad apportare, con proprio atto, le variazioni ai capitoli di spesa delle partite di giro in relazione agli accertamenti sui corrispondenti capitoli di entrata ed entro i limiti tassativi di importo degli accertamenti stessi.

Articolo 9

1. Fra i capitoli di spesa nn. 84742, 84744 e 84746, relativi al cofinanziamento regionale dei programmi comunitari finanziati rispettivamente con il FSE, con il FERS e con il FEOAG, la Giunta regionale è autorizzata a disporre, previo parere della competente Commissione consiliare, storno di fondi in via di compensazione con gli stessi provvedimenti amministrativi con cui proceda all'impegno di spesa, in relazione al diverso grado di attuazione dei corrispondenti programmi comunitari.

Articolo 10

1. Gli importi da iscrivere nei fondi globali, ai sensi e per gli effetti dell'articolo 19 della vigente legge regionale di contabilità, per il finanziamento dei provvedimenti legislativi che si prevede possano essere approvati nell'anno 1998, sono determinati in lire 20.775.000.000 per il fondo globale destinato alle spese correnti (capitolo n. 80210), in lire 64.500.000.000 per il fondo globale destinato alle spese in conto capitale (capitolo n. 80230).

Articolo 11

1. Il fondo a disposizione della Presidenza della Giunta regionale, di cui al capitolo n. 2120 dello stato di previsione della spesa, è erogato, mediante apertura di credito in favore di un funzionario regionale con le modalità stabilite dagli articoli 85 e seguenti della legge regionale di contabilità.

Articolo 12

1. L'autorizzazione di spesa per l'esercizio 1998 derivante da leggi regionali e statali in vigore che regolano attività o interventi di carattere continuativo o ricorrente è disposta dalla presente legge negli importi indicati in corrispondenza a ciascun capitolo di spesa nell'allegato stato di previsione.

2. Le procedure di gestione e le modalità di erogazione sono quelle stabilite dalle leggi statali e regionali espressamente richiamate nella denominazione dei capitoli e dalla normativa in materia di gestione delle spese dettate dalla legge regionale di contabilità.

Articolo 13

1. È autorizzata l'applicazione al bilancio di previsione 1998 dell'avanzo presunto di amministrazione dell'esercizio finanziario 1997 per l'ammontare di lire 1.846.122.000.000.

2. L'avanzo di amministrazione presunto, di cui al comma precedente, è destinato alla copertura delle seguenti spese:

- quanto a lire 1.356.408.000.000 per spese iscritte nel bilancio per l'anno finanziario 1998 in corrispondenza del trasferimento allo stesso di autorizzazioni di spesa finanziate da assegnazioni dello Stato a destinazione vincolata già previste a carico degli esercizi precedenti a seguito del loro mancato impegno, di cui all'elenco 2 alla presente legge;
- quanto a lire 10.214.000.000 per la reinscrizione di residui perenti già eliminati a seguito di ricognizione straordinaria;
- quanto a lire 450.000.000.000 per spese relative ai residui perenti iscritte nei fondi di cui ai capitoli n. 84000 e n. 84100;
- quanto a lire 10.000.000.000 per la riproposizione di somme finanziate con entrate a destinazione vincolata;
- quanto a lire 19.500.000.000 per la copertura di specifici interventi regionali.

Articolo 14

1. Per far fronte al disavanzo esistente fra il totale delle spese di cui si autorizza l'impegno e il totale delle entrate che si prevede di accertare nel corso dell'esercizio 1998, entro i limiti stabiliti dal secondo comma dell'articolo 22 della legge regionale di contabilità, di cui è data dimostrazione nella tabella 5 allegata alla presente legge, è autorizzata, a norma dell'articolo 25 della legge regionale di contabilità, la contrazione di mutui, di durata non superiore a quindici anni, a tasso variabile, nell'esercizio 1997, per un importo complessivo di lire 286.520.000.000 (capitolo n. 9610).

2. I mutui di cui al comma 1 sono stipulati ad un tasso effettivo annuo iniziale al momento della stipula non superiore al 7,5 per cento.

3. La Giunta regionale è autorizzata a provvedere all'assunzione dei mutui predetti con propri atti deliberativi nei limiti, alle condizioni e con le modalità previste dal presente articolo.

4. Il pagamento dell'annualità di ammortamento dei mutui è garantito dalla Regione mediante l'iscrizione nel bilancio di previsione della stessa, per tutta la durata dell'ammortamento, delle somme occorrenti per l'effettuazione dei pagamenti.

5. In via sussidiaria, la Regione potrà dare incarico al proprio tesoriere del versamento a favore degli istituti mutuanti delle rate di ammortamento dei mutui alle scadenze stabilite, autorizzando lo stesso ad accantonare, con precedenza su ogni altro pagamento e sul totale di tutte le entrate riscosse, le somme necessarie in ogni esercizio finanziario per gli adempimenti di cui al precedente comma.

6. L'ammortamento dei mutui di cui al presente articolo, da contrarre nel 1998, non potrà decorrere da data anteriore al 1 gennaio 1999.

7. L'onere relativo all'ammortamento medesimo, comprensivo dei corrispondenti oneri fiscali, è valutato in lire 17.500.000.000 a partire dall'esercizio 1999 e trova riscontro di copertura nella parte spesa del bilancio pluriennale 1998-2000 (capitoli nn. 86100 e 86600).

8. In alternativa, la Giunta regionale è autorizzata ad emettere prestiti obbligazionari, con le modalità previste dall'articolo 35 della legge 23 dicembre 1994, n. 724, per il finanziamento di cui al comma 1, con oneri a carico del bilancio regionale non superiori a quelli indicati al comma 7.

Articolo 15

1. Per far fronte alla quota a carico della Regione del finanziamento degli interventi previsti dalla legge n. 211/1992 relativa al settore dei sistemi di trasporto rapido di massa, è autorizzata la contrazione di mutui, per l'esercizio 1997, per un importo complessivo di lire 290.000.000.000 (capitolo n. 9662).

2. I mutui di cui al comma 1 sono stipulati ad un tasso effettivo annuo iniziale al momento della stipula non superiore al 7,5 per cento.

3. La Giunta regionale è autorizzata a provvedere all'assunzione dei mutui predetti con propri atti deliberativi nei limiti, alle condizioni e con le modalità previste dal presente articolo.

4. Il pagamento dell'annualità di ammortamento dei mutui è garantito dalla Regione mediante l'iscrizione nel bilancio di previsione della stessa, per tutta la durata dell'ammortamento, delle somme occorrenti per l'effettuazione dei pagamenti.

5. In via sussidiaria, la Regione potrà dare incarico al proprio tesoriere del versamento a favore degli istituti mutuanti delle rate di ammortamento dei mutui alle scadenze stabilite, autorizzando lo stesso ad accantonare, con precedenza su ogni altro pagamento e sul totale di tutte le entrate riscosse, le somme necessarie in ogni esercizio finanziario per gli adempimenti di cui al precedente comma.

6. L'ammortamento dei mutui di cui al presente articolo, da contrarre nel 1998, non potrà decorrere da data anteriore al 1 gennaio 1999.

7. L'onere relativo all'ammortamento medesimo, comprensivo dei corrispondenti oneri fiscali, è valutato in lire 17.700.000.000 a partire dall'esercizio 1999 e trova riscontro di copertura nella parte spesa del bilancio pluriennale 1998-2000 (capitolo n. 86204).

8. In alternativa, la Giunta regionale è autorizzata ad emettere prestiti obbligazionari, con le modalità previste dall'articolo 35 della legge 23 dicembre 1994, n. 724, per il

finanziamento di cui al comma 1, con oneri a carico del bilancio regionale non superiori a quelli indicati al comma 7.

Articolo 16

1. È rinnovata per l'anno 1998 l'autorizzazione alla contrazione di mutui quindicennali a tasso variabile per l'importo complessivo di lire 100.000.000.000, già disposta dalla legge regionale 23 agosto 1996, n. 29, articolo 8, e dalla legge regionale 30 gennaio 1997, n. 6, articolo 15, a seguito della mancata stipulazione degli stessi entro la chiusura dell'esercizio 1997 (capitolo n. 9664).

2. I mutui di cui al comma 1 sono stipulati ad un tasso effettivo annuo iniziale al momento della stipula non superiore al 7,5 per cento.

3. La Giunta regionale è autorizzata a provvedere all'assunzione dei mutui predetti con propri atti deliberativi nei limiti, alle condizioni e con le modalità previste dal presente articolo.

4. Il pagamento delle annualità di ammortamento dei mutui è garantito dalla Regione mediante l'iscrizione nel bilancio di previsione della stessa, per tutta la durata dell'ammortamento, delle somme occorrenti per l'effettuazione dei pagamenti.

5. In via sussidiaria, la Regione può dare incarico al proprio tesoriere del versamento a favore degli istituti mutuanti delle rate di ammortamento dei mutui alle scadenze stabilite, autorizzando lo stesso ad accantonare, con precedenza su ogni altro pagamento e sul totale di tutte le entrate riscosse, le somme necessarie in ogni esercizio finanziario per gli adempimenti di cui al precedente comma.

6. L'ammortamento dei mutui, da contrarre nel 1998, di cui al presente articolo, non potrà decorrere da data anteriore al 1 gennaio 1999.

7. L'onere relativo all'ammortamento medesimo, comprensivo dei corrispondenti oneri fiscali, è valutato in lire 11.000.000.000 a partire dall'esercizio 1999 e trova riscontro di copertura nella parte spesa del bilancio pluriennale 1998-2000 (capitoli nn. 86100 e 86600).

8. In alternativa, la Giunta regionale è autorizzata ad emettere prestiti obbligazionari, con le modalità previste dall'articolo 35 della legge 23 dicembre 1994, n. 724, per il finanziamento di cui al comma 1, con oneri a carico del bilancio regionale non superiori a quelli indicati al comma 7.

Articolo 17

1. Con provvedimenti di variazione del bilancio, da adottare in seguito all'entrata in vigore della legge finanziaria dello Stato per l'anno 1998 e dei provvedimenti legislativi alla medesima collegati, si procederà ad adeguare le entrate previste nell'annessa tabella n. 1 alle rela-

tive disposizioni in essi contenute.

Articolo 18

1. A norma dell'articolo 11 della legge regionale di contabilità è approvato il bilancio pluriennale per il triennio 1998-2000 della Regione Veneto nel testo allegato alla presente legge.

Articolo 19

1. La presente legge è dichiarata urgente ai sensi dell'articolo 44 dello Statuto ed entra in vigore il giorno della sua pubblicazione nel Bollettino Ufficiale della Regione Veneto con effetto dal 1° gennaio 1998.

La presente legge sarà pubblicata nel Bollettino ufficiale della Regione veneta. E' fatto obbligo a chiunque spetti di osservarla e di farla osservare come legge della Regione veneta.

Venezia, 3 febbraio 1998

Galan



CONSIGLIO REGIONALE

VI LEGISLATURA

ALLEGATI ALLA LEGGE REGIONALE RELATIVA A:

**BILANCIO DI PREVISIONE PER L'ANNO FINANZIARIO 1998 E BILANCIO
PLURIENNALE PER IL TRIENNIO 1998-2000**

RELAZIONE TECNICO-CONTABILE

Quadro generale riassuntivo

TABELLA N. 1:	Stato di previsione dell'entrata
TABELLA N. 2:	Stato di previsione della spesa
TABELLA N. 3:	Fondo globale spese correnti
TABELLA N. 4:	Fondo globale spese d'investimento
TABELLA N. 5:	Quadro dimostrativo del vincolo del ricorso al credito

ELENCO N. 1	- Spese obbligatorie e d'ordine
ELENCO N. 2	- Reiscrizione in conto avanzo
ELENCO N. 3	- Fidejussioni rilasciate dalla Regione

ALLEGATO A): Quadro dimostrativo della destinazione dei fondi assegnati dallo Stato sull'articolo 9 della legge n. 281/1970 per il finanziamento dei programmi regionali di sviluppo e sulle leggi speciali

ALLEGATO A) bis: Quadro di correlazione delle risorse comunitarie

ALLEGATO B): Spese normali e di sviluppo

ALLEGATO C): Riclassificazione della spesa secondo lo schema classificatorio del bilancio dello Stato

Classificazione della spesa secondo l'analisi economico-funzionale (codice interregionale)

STONEMAN'S MARK

CHERRY



STONEMAN'S MARK

**BILANCIO DI PREVISIONE
PER L'ESERCIZIO
1998**

RELAZIONE TECNICA

INDICE RELAZIONE AL BILANCIO DI PREVISIONE 1998

1. IL QUADRO DI RIFERIMENTO PER IL BILANCIO REGIONALE	<i>pag.</i> 52
1a. La finanza regionale nel testo di riforma costituzionale	<i>pag.</i> 52
1b. L'introduzione dell'imposta regionale sulle attività produttive e dell'addizionale Irpef	<i>pag.</i> 53
1c. Gli effetti della legge finanziaria 1998 sulle politiche di bilancio regionale	<i>pag.</i> 55
2. LA POLITICA DI BILANCIO PER L'ANNO 1998	<i>pag.</i> 57
3. LE ENTRATE	<i>pag.</i> 59
3a. Il saldo finanziario derivante dalle gestioni pregresse	<i>pag.</i> 59
3b. Le previsioni sulle entrate di competenza del bilancio 1998	<i>pag.</i> 60
3b.1. Dimensione complessiva e composizione delle entrate	<i>pag.</i> 60
3b.2. Scostamenti rispetto al 1997	<i>pag.</i> 60
3c. Le previsioni sulle entrate a libera destinazione	<i>pag.</i> 61
3d. Le previsioni sulle entrate a destinazione vincolata	<i>pag.</i> 63
3d.1. La quantificazione dell'IRAP e dell'addizionale IRPEF e il meccanismo di finanziamento della Sanità	<i>pag.</i> 63
3d.2. Le altre entrate vincolate	<i>pag.</i> 64
3e. Le previsioni sulle entrate da mutui specifici	<i>pag.</i> 65

4. LE SPESE	<i>pag.</i> 66
4a Amministrazione generale	<i>pag.</i> 66
4b Settore primario	<i>pag.</i> 67
4c Settore secondario e commercio	<i>pag.</i> 69
4d Turismo	<i>pag.</i> 69
4e Edilizia abitativa	<i>pag.</i> 70
4f Lavori pubblici e ambiente	<i>pag.</i> 71
4g Viabilità e trasporti	<i>pag.</i> 72
4h Cultura	<i>pag.</i> 72
4i Sport	<i>pag.</i> 73
4l Sanità	<i>pag.</i> 74
4m Sociale	<i>pag.</i> 76
4n Formazione e diritto allo studio	<i>pag.</i> 77
4o. I programmi della Unione Europea	<i>pag.</i> 78
TAVOLE	<i>pag.</i> 81

1. IL QUADRO DI RIFERIMENTO PER IL BILANCIO REGIONALE

Il 1998 sancisce l'inizio di un periodo di transizione per la finanza regionale. In esso saranno sperimentati gli effetti di alcune innovazioni, apportate proprio a partire dal 1998, dalla legislazione ordinaria (introduzione dell'IRAP - imposta regionale sulle attività produttive - e dell'Addizionale Irpef, in sostituzione dei contributi sanitari) e portate a compimento le riforme istituzionali (di rilievo costituzionale e non) sul tema dei nuovi compiti dei diversi livelli di governo e dei connessi meccanismi di finanziamento.

Si tratta di appuntamenti rilevanti che implicano la necessità di una nuova e più forte consapevolezza dell'importanza del ruolo della Regione, ma anche della sua crescente responsabilizzazione:

- sul piano politico e amministrativo;
- sotto il profilo del potere fiscale e dell'efficienza nell'erogazione dei servizi regionali;
- nell'organizzazione e sviluppo del rapporto istituzionale e finanziario con gli Enti locali.

Se questa è la prospettiva, l'attualità parla di un bilancio regionale di previsione per il 1998 ancora una volta influenzato negativamente dalle esigenze complessive di controllo della spesa pubblica, concretizzatesi nei provvedimenti governativi della legge finanziaria 1998 e della legge di accompagnamento.

1a. LA FINANZA REGIONALE NEL TESTO DI RIFORMA COSTITUZIONALE

Il bilancio 1998 potrebbe essere l'ultimo ad essere redatto a Costituzione invariata. Il 4 novembre 1997, infatti, la Commissione Bicamerale per le riforme istituzionali ha approvato il progetto di legge costituzionale di modifica della parte seconda della Costituzione, avente ad oggetto l'"Ordinamento Federale della Repubblica". In questa parte sono contenute le disposizioni, relative ai diversi livelli di governo, che riguardano l'assetto finanziario e fiscale, i criteri di determinazione dei fabbisogni di spesa e i principi da osservare nelle relazioni finanziarie intergovernative.

Il meccanismo costituzionale si fonda sulla necessità di una preliminare determinazione di fabbisogni di spesa necessari all'aggregato delle Autonomie territoriali

GIUNTA REGIONALE DEL VENETO

RELAZIONE AL BILANCIO DI PREVISIONE PER L'ANNO 1998

(denominato "comunità regionale") rappresentato dai suoi Enti istituzionali (regioni, province e comuni) per l'esercizio delle loro funzioni ordinarie, da svolgere, si precisa, ad un livello di adeguatezza medio ed in condizioni di massima efficienza ed economicità.

Tali fabbisogni saranno finanziati dai tributi propri attuali e, per il fabbisogno non coperto da essi, da compartecipazioni ad aliquota uniforme al gettito dei tributi erariali riscossi nel territorio della comunità regionale, nella misura necessaria a raggiungere l'autosufficienza delle regioni con maggiore capacità fiscale per abitante. Alle comunità regionali non auto sufficienti, cioè quelle con capacità fiscale pro-capite inferiore a parametri stabiliti dalla legge e/o per le quali è oggettivamente riscontrabile un costo superiore allo standard per l'erogazione dei servizi, saranno attribuiti trasferimenti annui a titolo di fondo perequativo. Tale fondo, costituito con legge, sarà distribuito alle Regioni, alle Province ed ai Comuni, secondo parametri uniformi od oggettivamente determinabili, validi per un periodo pluriennale.

In ogni caso la dimensione della compartecipazione del complesso delle comunità regionali al gettito non potrà essere inferiore al 50 % dei tributi erariali, calcolati dopo aver sottratto ad essi le risorse necessarie alle "esigenze indivisibili della comunità nazionale" e cioè:

- rate di ammortamento del debito pubblico;
- calamità naturali ed esigenze connesse alla sicurezza del paese;
- interventi per lo sviluppo economico e sociale equilibrato del territorio nazionale, individuati dalla legge nazionale;
- costituzione del fondo perequativo.

1b. L'INTRODUZIONE DELL'IMPOSTA REGIONALE SULLE ATTIVITA' PRODUTTIVE E DELL'ADDIZIONALE IRPEF

Dall'anno 1998 decorre l'attribuzione alla Regione di due nuovi tributi: l'IRAP e l'addizionale Irpef. Tali tributi sostituiscono i contributi sanitari, riscossi a partire dal 1993. Per l'Irap l'effetto economico è quello dell'ampliamento della base imponibile, prima rappresentata dalle retribuzioni lorde, del suo collegamento più diretto all'andamento dell'economia regionale. L'impatto dell'IRAP sul sistema economico è oggetto di una apposita ricerca in corso, promossa dalla Giunta regionale.

Dal punto di vista della politica finanziaria e di bilancio, possono valere le seguenti osservazioni critiche:

1. La nuova Imposta regionale sulle attività produttive (IRAP) non è, e non sarà, la panacea dei mali che affliggono il sistema di finanziamento delle Regioni.

GIUNTA REGIONALE DEL VENETO

RELAZIONE AL BILANCIO DI PREVISIONE PER L'ANNO 1998

2. Le argomentazioni avanzate a favore di essa, quali la semplificazione e diminuzione del carico tributario, la riduzione del costo del lavoro, sono obiettivi da verificare con l'attuazione concreta.

3. *Se si guarda alla disciplina dell'amministrazione del tributo, l'IRAP e' solo formalmente un'imposta regionale. Il tributo, così come congegnato e per sua stessa natura, assume i connotati di un'imposta erariale.*

Nel periodo transitorio l'amministrazione del tributo resterà allo Stato, e il gettito affluirà prima alle casse dello stesso, che decide anche le esenzioni settoriali e territoriali. D'altra parte il D. Lgs. di attuazione delle deleghe IRAP e IRPEI non ha fatto alcuna menzione della richiesta delle Regioni relativamente alla costituzione, con legge regionale, di "centri di servizio regionale" deputati alla raccolta, allo studio ed alla trasmissione dei dati necessari alla programmazione e definizione del potenziale fiscale e alla gestione dei tributi.

4. *L'IRAP non migliora la qualità del sistema di finanziamento e non dà autonomia di spesa al bilancio regionale. L'IRAP non è quello che le Regioni chiedono per la realizzazione di un vero federalismo fiscale, in grado di accrescere la responsabilizzazione sul fronte del prelievo e su quello della spesa.*

La nuova imposta non rafforza l'autonomia delle scelte regionali.

Da una parte *rinnova il tradizionale carattere vincolato della finanza regionale*, attraverso la riproposizione dell'obbligo di destinazione del 90 % del gettito IRAP- al netto delle quote da devolvere allo Stato - al finanziamento del servizio sanitario, ma poichè questo non è sufficiente a coprire il fabbisogno, sarà necessaria sempre una rilevante presenza del fondo sanitario nazionale. Dall'altra parte *si prevede per la restante quota del gettito IRAP una plurima e asettica distribuzione allo Stato* (che tra l'altro utilizzerà il nuovo tributo regionale per incassare il gettito di un'imposta abolita, la patrimoniale sulle imprese, che era previsto cessasse nel 1997), *ai Comuni e alle Province, senza alcun intervento discrezionale della Regione*. L'eventuale residuo gettito Irap dovrà essere riversato allo Stato. Inoltre restano intatte le perplessità già sollevate in merito:

- al non immediato collegamento tra soggetti che pagano l'onere dell'imposta (imprese e lavoratori autonomi) ed il servizio fornito (prestazioni sanitarie);
- all'incertezza quantitativa della base imponibile e alle possibili conseguenze sul gettito derivanti da richieste di esenzioni;
- alla disomogenea distribuzione territoriale della base imponibile e del relativo gettito, che necessitano di rilevanti trasferimenti perequativi;

- alla scarsa manovrabilità prospettica delle aliquote da parte delle Regioni, se si considera l'attuale elevata pressione fiscale complessiva sulle imprese;
- alla possibilità di mobilità delle imprese e di comportamenti competitivi tra Regioni.

5. *L'IRAP non può rappresentare perciò in prospettiva il tributo che coprirà le nuove funzioni che saranno attribuite dalla riforma costituzionale e per effetto della legge "Bassanini".* Sarebbe necessario un'aliquota doppia di quella fissata al 4,25 %. Occorre quindi pensare a diverse fonti di finanziamento chiaramente percepibili dai contribuenti e collegabili ai principali fruitori della spesa regionale, quale può essere l'IRPEF o ad aree di imposizione specifiche riservate alla fiscalità regionale.

1c. GLI EFFETTI DELLA LEGGE FINANZIARIA 1998 SULLE POLITICHE DI BILANCIO REGIONALE

In via generale, la manovra finanziaria del Governo per il 1998 non rappresenta una tappa positiva per la finanza regionale. L'esigenza del controllo dei flussi finanziari in vista dell'entrata nell'Unione Europea è stata ritenuta prioritaria ed ha posto in secondo piano la riforma del finanziamento degli enti territoriali e la preservazione della loro autonomia di gestione.

Si possono inoltre fare le seguenti osservazioni:

1. *E' mancato il coinvolgimento sulle misure di interesse regionale.* Le Regioni ribadiscono la necessità di una leale consultazione preventiva sulle misure ad esse riferite. Non è giustificabile infatti che su settori, quale quello sanitario, che incide per l'80 % sul bilancio regionale, le Regioni debbano accontentarsi di cifre di fonte giornalistica di per sé inutilizzabili per la verifica della sufficienza delle dotazioni finanziarie.

2. *La manovra e' accentratrice e lede l'autonomia regionale.* La manovra incide pesantemente, ancor di più rispetto al 1997, nella fase della gestione dei pagamenti, che costituisce un elemento essenziale dell'autonomia regionale. Disponendo per legge :

- che il fabbisogno 1998 delle Regioni non deve essere superiore al 1997, al netto della spesa sanitaria e delle spese relative al trasferimento di nuove funzioni, riducendosi perciò in termini reali,
- gli elementi componenti lo stesso fabbisogno,
- la sospensione delle assunzioni di personale a qualunque titolo e dei pagamenti, nel caso di fabbisogni eccedenti l'obiettivo fissato,

si introducono misure che, di fatto, rendono le Regioni un "capitolo dello Stato" privo della benchè minima libertà decisionale.

3. Gli interventi legislativi modificano annualmente una struttura finanziaria di per se' ancora incompiuta e per la quale non si intravede un sentiero certo di sviluppo. L'incertezza si riversa sulla formazione dei bilanci regionali. le regioni sono ancora utilizzate per accrescere la pressione fiscale.

Il "collegato" alla L. finanziaria prevede che dal 1 gennaio 1998 la tassa automobilistica di spettanza regionale si paghi in base alla potenza effettiva e non agli attuali cavalli fiscali. Ciò comporterà la modifica dei conteggi riferibili a tale tassazione. Per l'anno 1998 è stata poi esclusa la normale possibilità di aumentare del 10 % la tassa automobilistica. Le nuove tariffe dovranno assicurare il cessato gettito anche dei tributi statali sull'auto, ma le maggiori entrate sulla nuova tassa rispetto all'attuale saranno compensate dalla riduzione (stimabile in 125 lire rispetto alle 350 attuali)¹ della quota dell'accisa sulla benzina da attribuire alle Regioni. E' chiaro quindi che si è in presenza di continue modifiche del quadro di entrata, dal quale si sottraggono voci certe per sostituirle con elementi e finanziamenti incerti. La previsione normativa poi che tale cambiamento dovrà produrre "almeno 100 miliardi" di maggiori entrate per lo Stato, ripropone le Regioni come strumento di decentramento degli aumenti di pressione fiscale.

4. Nella Sanita' continuano, nonostante la teorica volonta' di decentramento, le misure statali influenti sulle politiche regionali e aziendali.

Mentre è da valutare positivamente, se confermata, la notizia di una quantificazione del fabbisogno sanitario nazionale a 106.000 miliardi, occorre sottolineare che le misure di razionalizzazione previste dal collegato (contenimento dell'2,25 % della spesa per beni e servizi, sanzioni per l'inosservanza del predetto obiettivo, quali la riduzione fino al 3 % del FSN e la risoluzione dei contratti dei direttori generali delle ASL, obbligo del pareggio di bilancio per i presidi ospedalieri) evidenziano un atteggiamento di inopportuna invadenza nella sfera di competenza regionale ed una visione contraria alla aziendalizzazione dei processi di produzione sanitaria.

¹ Al momento dell'approvazione del bilancio regionale non si disponeva delle modifiche approvate dalla Camera dei Deputati al testo licenziato dal Senato. In virtù di tali modifiche (art. 17 c.22), la quota regionale dell'accisa sulla benzina è stata fissata a 242 lire al litro, rispetto alle 350 precedenti.

2. LA POLITICA DI BILANCIO PER L'ANNO 1998

Per la formazione del bilancio di previsione per l'anno 1998 la Giunta regionale aveva adottato le seguenti linee di indirizzo generali:

- stabilità della pressione fiscale regionale, con l'eccezione di quanto già stabilito per il 1998 per le aliquote del "tributo ecologico";
- prioritaria definizione delle risorse autonome da destinare al cofinanziamento dei programmi della Unione Europea;
- utilizzo del ricorso a mutui a pareggio di bilancio, ma solo per investimenti rilevanti sotto il profilo socio-economico.

Il bilancio 1998, approvato dal Consiglio regionale nella seduta del 24 dicembre 1997 ha rispettato tali indicazioni programmatiche, connotandosi per le seguenti ulteriori caratteristiche:

1. adozione di *interventi di risanamento delle situazioni debitorie latenti*, quali trasporti, oneri apprendisti artigiani e soprattutto Sanità.

Per la *Sanità* l'iscrizione, nel bilancio 1998, della prevedibile quota regionale assegnabile sui residui disavanzi sanitari accertati fino al 1996 (per un totale di 305 miliardi) determina non solo la definitiva copertura dei disavanzi delle gestioni sanitarie pregresse fino al predetto anno 1996, ma, per effetto degli interventi a ripiano con risorse proprie del bilancio regionale effettuati negli anni scorsi (320 miliardi), si riuscirà a utilizzare il surplus delle assegnazioni statali per finanziare in buona parte lo squilibrio anche dell'esercizio 1997. La quantificazione governativa del fabbisogno sanitario 1998, per la prima volta apparentemente operata in modo realistico, dovrebbe consentire alla Regione Veneto di ottenere a regime un sostanziale equilibrio della gestione di competenza del servizio sanitario corrente.

Per ciò che attiene le *assicurazioni obbligatorie per gli apprendisti artigiani*, sulla base delle disposizioni contenute nell'articolo 48, commi 8 e 9 del "collegato", si sono iscritte in bilancio, nella parte spesa, la prima quota, pari a 5 miliardi, delle 10 annualità a carico della Regione a ripiano delle pendenze debitorie accumulate fino al 1997 e la somma di 3 miliardi, a copertura della quota a carico regionale per il 1998.

2. rilancio dell'azione regionale di *sostegno agli investimenti*, supportata da un sostenibile livello di indebitamento, per specifici interventi nei settori produttivi e nel campo delle opere pubbliche;

GIUNTA REGIONALE DEL VENETO

RELAZIONE AL BILANCIO DI PREVISIONE PER L'ANNO 1998

3. incisivi interventi di *semplificazione degli adempimenti fiscali e amministrativi* : in particolare, con appositi articoli della legge finanziaria regionale si è provveduto:

- ad abolire alcune voci della tariffa relativa alle tasse di concessione regionale, per un minor gettito di 3,5 miliardi ;
- a sostituire l'atto di rendicontazione dei soggetti beneficiari della spesa regionale con la presentazione di un modello di rendicontazione basato sul principio dell'autocertificazione (art. 4 L. 15/1968 come modificata dalla L. 127/1997) che attesti la conformità degli impieghi, prevedendo al contempo la possibilità per la Regione di effettuare controlli a campione.

Dal punto di vista metodologico, con il 1998 è stata introdotta una nuova procedura di formulazione dei budget di struttura, che costituirà momento importante di articolazione organizzativa della responsabilità sulle dotazioni di bilancio, ma soprattutto un utile strumento per una consapevole direzione della gestione per obiettivi.

3. LE ENTRATE

3a. IL SALDO FINANZIARIO DERIVANTE DALLE GESTIONI PREGRESSE

L'avanzo di amministrazione presunto al termine dell'anno 1997, iscritto tra le entrate di competenza del bilancio 1998 ammonta a 1.846,1 miliardi di lire.

L'origine della sua formazione dipende :

- *dalla rilevazione di economie (spese non impegnate entro il 1997) su capitoli di bilancio finanziati da assegnazioni statali vincolate; poiché è obbligatorio mantenere la destinazione di spesa, risulta necessario riscriverle nella competenza dell'anno 1998 per un totale di 1.356,4 miliardi;*
- *dal meccanismo della perenzione amministrativa, cioè dalla cancellazione dalla contabilità finanziaria dei residui passivi non pagati entro il secondo esercizio successivo a quello della formazione del relativo impegno: la disponibilità che si schiude nel bilancio di competenza dell'esercizio successivo è anche in questo caso apparente, in quanto i residui passivi restano pur debiti a tutti gli effetti e sono iscritti nella contabilità patrimoniale in attesa del loro pagamento. Qualora ciò si verifichi nel corso del 1998, la copertura sarà assicurata con le dotazioni iscritte nei fondi per la riassegnazione dei residui perenti, quantificati nel bilancio in 450 miliardi di lire;*
- *dalla riscrittura di somme relative a residui passivi perenti eliminati, pari a 10,2 miliardi;*
- *dalla riproposizione nel 1998 di specifici interventi regionali, pari a 19,5 miliardi;*
- *dalla riscrittura delle economie realizzate nel 1997 sul fondo regionale per gli interventi ambientali, pari a 10 miliardi.*

3b. LE PREVISIONI SULLE ENTRATE DI COMPETENZA DEL BILANCIO 1998

3b.1. Dimensione complessiva e composizione delle entrate

Le entrate complessive² previste per il 1998 ammontano a **13.125 miliardi** di lire (si vedano TAVV. 1, 5, 6) e sono così composte:

- 1.973 miliardi (pari al 15 %) riguardano le *entrate a libera destinazione*, su cui la regione ha autonomia nelle scelte d'impiego (v. TAV. 2);
- 9.638 miliardi (73,4 %) le *entrate a destinazione vincolata* (v. TAV. 3),
- 1.514 miliardi (11,6 %) le *entrate per mutui specifici* (v. TAV. 4),.

3b.2 Scostamenti rispetto al 1997

Rispetto alle previsioni assestate del 1997, le entrate complessive che si prevede di acquisire sono cresciute di 2.014 miliardi (+18,1 %) ma questo è un dato apparentemente positivo, in quanto riguarda per lo più risorse a destinazione vincolata (sanità) e quote dell'Irap da destinare obbligatoriamente agli Enti locali e allo Stato.

In particolare l'aumento citato è dovuto essenzialmente alla somma di questi tre elementi:

a. L'aumento di 186 miliardi nelle entrate libere.

Le cause di questa lieve crescita delle risorse a libera destinazione risiedono:

- ♦ *nell'aumento netto di 171 miliardi delle entrate libere non ricorrenti* per effetto di un maggior ricorso al credito per investimenti e della non previsione di alienazioni immobiliari;
- ♦ *nella riduzione delle entrate libere ordinarie (ricorrenti)*, pari a 15 miliardi per effetto degli aumenti di 17 miliardi netti sui tributi propri (fra cui crescita di 15 miliardi del tributo ecologico e di 7 miliardi dell'addizionale gas metano) e di 18 miliardi sulle entrate extra-tributarie, che sono stati più che compensati dalla riduzione di 20 miliardi del trasferimento statale a libera destinazione (fondo perequativo).
- ♦ *l'aumento della tassa automobilistica*, che si registrerà nel 1998 per effetto dell'applicazione delle nuove tariffe, troverà compensazione nella riduzione corrispondente della quota dell'accisa sulla benzina.

² Dall'importo sono esclusi l'avanzo di amministrazione, le anticipazioni di cassa, i mutui autorizzati per l'estinzione anticipata di altri mutui e le partite di giro.

GIUNTA REGIONALE DEL VENETO

RELAZIONE AL BILANCIO DI PREVISIONE PER L'ANNO 1998

b. L'aumento di 1.499 miliardi rispetto al 1997 delle entrate a destinazione vincolata per effetto:

- della crescita di 516 miliardi (da 7.434 a 7.950 miliardi) delle dotazioni finanziarie del servizio sanitario corrente, se le stime governative per il 1998, fatte a livello nazionale, saranno confermate;
- dell'acquisizione di nuove assegnazioni statali (485 miliardi) a ripiano dei disavanzi sanitari;
- dell'acquisizione di quote dell'Irap, pari a 536 miliardi, da destinare obbligatoriamente, in base alla l. 662/1996 e al d.lgs. di attuazione dell'Irap, in parte agli Enti locali (268 miliardi) e in parte da riversare allo Stato (268 miliardi);
- della riduzione delle entrate previste per i fondi dell'Unione Europea (- 65 miliardi);
- dell'aumento di 27 miliardi netti sulle restanti entrate vincolate.

c. L'aumento di 329 miliardi di lire delle entrate previste per mutui specifici.

3c. LE PREVISIONI SULLE ENTRATE A LIBERA DESTINAZIONE

Le entrate a libera destinazione sono costituite per l'82 % dai tributi propri (1.611 miliardi). L'introduzione dell'IRAP e dell'addizionale IRPEF non ha portato all'aumento delle risorse finanziarie libere, in quanto fino al 1999 i gettiti relativi sono a destinazione vincolata (sanità, enti locali, stato).

Di conseguenza, pur iscrivendo tra i tributi le due nuove imposte in ossequio alla loro classificazione economica, è stato deciso di evidenziarne la finalizzazione d'impiego istituendo un'apposita sezione nell'ambito del titolo I, denominata "tributi a destinazione vincolata".

Le entrate tributarie a libera destinazione, iscritte nel bilancio 1998 sono costituite da:

- *tassa automobilistica (874 miliardi)*: la quantificazione è stata operata (si veda TAV. 7) sulla base della disciplina prevista nel collegato alla finanziaria dello Stato per il 1998. Essa ha previsto la decorrenza dal 1998 del nuovo sistema di tassazione dei veicoli a motore, basato sulla potenza effettiva anziché sui cavalli fiscali. Viene poi stabilito che le nuove tariffe devono fornire un gettito equivalente a quello delle tasse automobilistiche vigenti al 31.12.1997 maggiorato dell'importo pari ai gettiti di imposte da abolire e dalle

GIUNTA REGIONALE DEL VENETO

RELAZIONE AL BILANCIO DI PREVISIONE PER L'ANNO 1998

riduzioni previste³. L'aumento di gettito per le Regioni, derivante dalla "nuova" tassa automobilistica sarà compensato dalla diminuzione della quota di accisa sulla benzina per autotrazione, in modo da assicurare maggiori entrate per lo Stato di 100 miliardi. Per la Regione Veneto l'aumento previsto sulla tassa automobilistica è di 265 miliardi (da 609 miliardi tendenziali nel 1997 a 874 miliardi), mentre la riduzione dell'accisa sulla benzina di 259 miliardi (da 732 miliardi tendenziali a 473 miliardi, nel caso si applichi una riduzione uniforme per tutte le regioni di 124 lire al litro)⁴;

- *addizionale sul gas metano (140 miliardi di lire);*
- *tributo per il deposito in discarica dei rifiuti solidi (85 miliardi):* la crescita di 25 miliardi rispetto al dato di pre-consuntivo 1997, è dovuta all'applicazione degli aumenti di aliquota stabiliti dalla L.R. 32/1997;
- *tasse e imposte di concessione regionale, pari a 20 miliardi;*
- *tassa per il diritto allo studio e di abilitazione (18,5 miliardi);*
- *tassa per l'occupazione di spazi e aree pubbliche, pari a 0,6 miliardi.*

La rideterminazione dei trasferimenti statali soppressi dalla l. 549/1995 ad un importo inferiore al gettito dell'accisa sulla benzina accertato nel 1996, ha condotto all'azzeramento dei trasferimenti dello Stato a libera destinazione di competenza dell'anno 1998. E' stata tuttavia iscritta *la quota del fondo perequativo, relativa al 1996 e pari a 23 miliardi, risultante dalla differenza fra il gettito dell'Ariet soppressa (58 miliardi) e la quota libera del tributo ecologico (35 miliardi)*, rilevata a consuntivo nel medesimo anno.

³ Si tratta dei seguenti tributi:

addizionale erariale del 5 % sulla tassa automobilistica, tassa speciale per autoveicoli alimentati a gas metano o Gpl, sovrattassa per gli autoveicoli ecodiesel immatricolati prima del 3.2.1992 - quindi ora esenzione per tutti gli ecodiesel -, tassa di concessione governative per la patente di guida, canone di abbonamento autoradio. Viene inoltre previsto la riduzione di 1/4 delle tasse automobilistiche pagate da autoveicoli alimentati a Gpl o con motore elettrico e l'aumento a lire 50.000 della tassa automobilistica che attualmente sono d'importo inferiore (ciclomotori e motocarrozzette). Lo stesso "collegato" prevede l'attribuzione alle Regioni a statuto ordinario della gestione del tributo (accertamento, riscossione, recupero, rimborsi e contenzioso) con modalità che saranno definite, sentite le stesse regioni, con decreto del Ministero delle finanze.

⁴ si veda nota 1.

3d. LE PREVISIONI SULLE ENTRATE A DESTINAZIONE VINCOLATA

3d.1. La quantificazione dell'IRAP e dell'addizionale IRPEF e il meccanismo di finanziamento della Sanità

Come già affermato, l'introduzione dell'IRAP e dell'addizionale IRPEF a partire dal 1998, non modificano l'aspetto qualitativo del sistema di finanziamento della Regione.

Tali nuove forme d'entrata costituiscono secondo la classificazione economica, tributi propri, ma sono pur sempre, almeno fino al 1999, entrate finalizzate nella destinazione d'impiego.

Per quanto riguarda l'IRAP, la quantificazione del gettito 1998 è stata operata (v. TAV. 8) partendo dai dati comunicati dal Ministero delle Finanze, relativi al 1997, stimati a partire dalle dichiarazioni fiscali relative all'anno d'imposta 1993. Il gettito lordo stimato per il 1998 è stato ottenuto applicando al dato 1997 la percentuale nazionale d'incremento riportata nella relazione tecnica allegata allo schema di d.lgs. IRAP: esso è pari, per il Veneto, a *6.046 miliardi*, derivanti da:

- contribuenti imprese e operatori privati (5.202 miliardi);
- amministrazioni pubbliche (844 miliardi).

Dei 6.046 miliardi si stima che lo Stato trattenga, ai sensi dell'art. 26 dello schema di d. lgs. IRAP, *689 miliardi* di cui 94 miliardi a titolo di compensazione per i costi di gestione e 595 miliardi per compensazione della soppressa imposta sul patrimonio netto delle imprese.

Il gettito IRAP, al netto delle quote di cui si è detto da attribuire allo Stato, ammonta perciò a 5.357 miliardi. Tale valore è stato iscritto nel capitolo di entrata n. 621 ed è stato la base per il calcolo delle destinazioni vincolate.

Recependo le indicazioni della legge delega n. 662/1996(art. 3 c. 147 lett. d) , lo schema di d.lgs. di attuazione della delega ha disposto il mantenimento dell'attuale sistema di finanziamento della Sanità, fondato sul cofinanziamento del fabbisogno tramite entrate autonome e trasferimenti da fondo sanitario nazionale corrente.

Il nuovo meccanismo di finanziamento(rappresentato sempre nella TAV. 8) si articola nel seguente modo:

- quantificazione del fabbisogno finanziario regionale di prestazioni sanitarie in 7.950 miliardi, sulla base delle stime governative sul fabbisogno nazionale;
- finanziamento di tale fabbisogno, come previsto dall'art. 38 dello schema di d.lgs. IRAP, con:

- 90 % del gettito IRAP, al netto delle quote riservate allo Stato, per un importo pari a 4.821 miliardi;
- intero gettito dell'addizionale IRPEF, ad aliquota dello 0,5 %, stimato per il 1998, sulla base dei dati 1997 di fonte ministeriale, in 404 miliardi;
- gettito dei contributi sanitari e tassa sulla salute riscossi nel 1998 e relativi al periodo d'imposta 1997, pari a 717 miliardi ;
- quota residuale del fabbisogno finanziata dallo Stato con il fondo sanitario nazionale, nella misura necessaria di 2.008 miliardi.

La restante quota del gettito IRAP, sempre al netto delle suddette quote di spettanza statale (10% pari a 536 miliardi) secondo gli artt. 27 e 41 dello schema di D.lgs. IRAP, è destinato:

- per una quota di 268 miliardi a favore dei Comuni e delle Province come compartecipazione all'IRAP a compensazione delle tasse di concessione comunale e dell'ICIAP soppressi;
- per la residua quota di gettito, ammontante a 268 miliardi, ancora allo Stato, in quanto costituisce eccedenza di risorse annuali che alimenta il fondo di compensazione interregionale da ripartire tra le Regioni con minore capacità fiscale (che presentano una insufficienza di entrata rispetto al meccanismo preesistente).

3d.2. Le altre entrate vincolate

Tra le entrate vincolate spiccano le quote che si prevede saranno assegnate alla Regione dallo Stato, a titolo di ripiano dei deficit sanitari accumulati al 31.12.1994 (189 miliardi) e certificati per gli anni 1995 e 1996 (232 miliardi, di cui 116 miliardi nel 1998 e 116 miliardi nel 1999).

Tali quote, sono state stimate sulla base degli stanziamenti previsti nella legge finanziaria 1998 dello Stato (v. TAV. 9).

Tra le altre entrate a destinazione vincolata che si prevede di acquisire, si ricordano:

- *il fondo sanitario in conto capitale*, per un importo previsto in 31 miliardi ;
- *il fondo nazionale di intervento per la lotta alla droga*, per un importo pari a 12 miliardi, ottenuto applicando all'importo indicato nella tabella C allegata alla legge finanziaria 1998 la medesima percentuale attribuita al Veneto nel 1997;
- *il fondo integrativo per la concessione di borse di studio e prestiti d'onore*, pari a 8,3 miliardi;
- *il fondo nazionale per la montagna*, che ammonta a 4 miliardi, è relativo alla quota spettante per il 1997;

GIUNTA REGIONALE DEL VENETO

RELAZIONE AL BILANCIO DI PREVISIONE PER L'ANNO 1998

- *il fondo nazionale per la montagna*, che ammonta a 4 miliardi, è relativo alla quota spettante per il 1997;
- *l'edilizia abitativa*, per la quale vengono riproposti in bilancio i limiti d'impegno consolidati, pari a 77 miliardi;
- *il contributo straordinario a ripiano dei disavanzi delle aziende di trasporto pubblico locale*, pari a 47,7 miliardi;
- *il fondo di solidarietà nazionale per gli eventi calamitosi in Agricoltura*(12,3 miliardi) e *le assegnazioni alle A.P.A. per la tenuta dei libri genealogici* (10,9 miliardi);
- *le assegnazioni per i programmi dei fondi strutturali della Comunità europea e per altri interventi comunitari* (418 miliardi).

3e. LE PREVISIONI SULLE ENTRATE DA MUTUI SPECIFICI

L'11,6 % delle entrate, equivalente a 1.514 miliardi, che si prevede di accertare nel 1998, riguarda:

1. *i mutui speciali, con oneri a carico della Regione, per:*

- la realizzazione degli interventi nel settore del trasporto rapido di massa di cui alla L. 211/1992, quota regionale(290 miliardi);
- la riproposizione del mutuo non stipulato nel 1997 relativo alla sottoscrizione azionaria della società Autostrade Padova-Brescia (100 miliardi);

2. *i mutui speciali, con oneri a carico dello Stato, per:*

- la restante quota degli interventi nel settore del trasporto rapido di massa, anch'essa oggetto di riproposizione per la mancata stipulazione del mutuo entro il 1997 (330 miliardi);
- gli investimenti per l'edilizia sanitaria (361 miliardi);
- la realizzazione di strutture per la lotta all'Aids (25 miliardi);
- ripiano disavanzi sanitari 1990;
- gli interventi per la Salvaguardia di Venezia e della Laguna, quinta fase (225 miliardi).

4. LE SPESE

4a. AMMINISTRAZIONE GENERALE

Le spese correnti di funzionamento non sono facilmente comprimibili in quanto sono necessarie per garantire il corretto funzionamento dell'ente. Ciò nonostante, si è mantenuto l'obiettivo di contenere le spese per la gestione ed il funzionamento degli uffici e quelle per l'acquisizione dei servizi, assicurando la prosecuzione di attività inerenti la divulgazione di notizie culturali ed il proseguimento di iniziative per migliorare l'informazione al cittadino.

Nuove azioni sono previste nel settore dell'informatica per l'adeguamento del sistema informativo regionale all'anno duemila e all'entrata in vigore della moneta unica europea e per il potenziamento delle reti telematiche.

Un aumento si registra nella spesa del personale che viene determinata tenuto conto dell'attuazione dei concorsi previsti dalla legge n. 31 dell'8. 08.1997.

In particolare si è tenuto conto dell'attuazione dei concorsi interni riservati con progressione ponderata per i livelli dal II al VIII e di assunzioni dall'esterno per complessivamente n. 212 unità per far fronte al turn over e per potenziare le strutture.

La previsione del personale a tempo determinato (novantisti) suddiviso per qualifica è ottenuta come media ponderata con il periodo di servizio dei dipendenti nei primi nove mesi del 1997 e proiettata al 31.12. Il numero complessivo di questa ultima classe rappresenta circa il 5% del personale in servizio come prevede la vigente normativa.

Complessivamente il costo complessivo rispetta, anche con questo aumento, la compatibilità con il tetto di spesa determinato ai sensi della legge 28.12.1995.

Infine va considerato che si è ritenuto di dover inserire nel medesimo capitolo un importo di circa tre miliardi calcolato sulla base del tasso di inflazione programmata (1,8%) per gli incrementi riferiti ai futuri aumenti contrattuali.

4b. SETTORE PRIMARIO

Nell'analizzare i tratti più salienti del bilancio di previsione per l'anno 1998 per il settore Primario emerge una situazione di progressiva e costante evoluzione dell'aspetto finanziario in armonia con le profonde ma ineluttabili modificazioni dell'assetto organizzativo, legislativo e programmatico.

In primo luogo va evidenziato, anche per l'anno 1998, il consolidamento dell'attività finanziaria "compartecipata", cioè di un costante impegno regionale nello sviluppare tutte le linee di finanziamento derivanti da fonte comunitaria per lo sviluppo rurale integrato nel quale trova concretizzazione la programmazione agricola dell'Unione Europea e della Regione.

E' assicurata quindi la compartecipazione finanziaria della Regione per il programma delle aree rurali (Reg. CE 2081/931), quello per il settore della pesca - SFOP - quello per lo sviluppo delle aziende agricole (Reg. CE 950/97), quello per l'ammodernamento agroindustriale (Reg. 951/97), nonché quelli del settore forestale ed ambientale.

Vengono assicurati inoltre una serie di attività già consolidate finanziariamente e radicate nella tradizione operativa regionale: difesa idrogeologica e valorizzazione del territorio montano, bonifica e tutela del territorio, servizi reali alle imprese, promozione e valorizzazione delle produzioni agroalimentari venete di qualità, pesca professionale e acquacoltura, ecc.

Si tratta evidentemente di attività che consentono di mantenere, pur nell'ambito di un mutato quadro finanziario, economico ed operativo, un'importante presenza regionale nei diversi settori produttivi, che spesso rappresenta il volano per lo sviluppo di attività collaterali e sinergie importanti per l'economia non solo produttiva in campo agricolo e forestale, ma anche di salvaguardia e tutela dell'ambiente e del territorio rurale e montano.

Nella direzione di una nuova politica regionale si collocano le iniziative indicate nel bilancio regionale circa lo sviluppo dell'allevamento equino e di valorizzazione delle produzioni agrofaunistiche: la valorizzazione degli ambienti rurali rappresenta una misura innovativa di una nuova logica nell'agire regionale imperniata non più sull'aspetto meramente economico dell'attività agricola e forestale, ma bensì, in un'ottica europea, sulla valenza plurifunzionale, sostenibile e compatibile dell'attività agricola quale componente dello sviluppo rurale.

Nel bilancio per l'anno 1998 si qualificano inoltre due azioni innovative nei contenuti e nella logica di programmazione ed attuazione.

GIUNTA REGIONALE DEL VENETO

RELAZIONE AL BILANCIO DI PREVISIONE PER L'ANNO 1998

Il progetto ortofrutticolo rappresenta la risposta regionale al varo della nuova e, per certi versi, innovativa legislazione comunitaria nel settore dell'ortofrutta fresca e trasformata.

Tale progetto esplicita un approccio integrato della problematica ortofrutticola regionale, individuando e coordinando una serie di azioni aventi come finalità comune la corretta e definitiva applicazione della nuova Organizzazione Comune di Mercato - O.C.M. - nel settore degli ortofrutticoli, responsabilizzando in modo concreto le imprese singole e le Organizzazioni di Produttori - O.P. - nell'adeguamento dell'offerta ai mercati nazionali ed internazionali.

L'integrazione delle azioni è intersettoriale, ed esplicita una progettualità organizzata e complessa delle O.P. nell'ottica futura di una sempre più forte programmazione integrata delle azioni delle O.P., alla quale corrisponderà una valutazione integrata della cantierabilità da parte della Regione.

E' introdotto quindi per la prima volta il concetto nuovo di una programmazione integrata pluriennale delle azioni che vanno dalla produzione ai servizi passando per l'identificazione del prodotto e l'adeguamento strutturale e dotazionale di una visione complessiva dello sviluppo del settore e quindi di una analisi che dovrebbe portare ad una maggiore efficienza ed efficacia dei finanziamenti pubblici siano essi di derivazione comunitaria o regionale.

In quest'ottica si colloca anche il progetto regionale per la patata da seme che mira ad un'azione di riduzione della dipendenza della nostra produzione, proiettata in un ulteriore sviluppo e qualificazione, di patate dall'estero, individuando linee genetiche autoctone e più adatte alle caratteristiche agronomiche, climatiche e di gusto dei consumatori della Regione.

Inoltre, va segnalato anche nel bilancio 1998 lo sforzo della Giunta regionale per il mantenimento dei livelli di finanziamento alla cooperazione che, superate alcune situazioni di incertezza nell'identità giuridica e funzionale, è ora impegnata nella trasformazione dello stato di cooperative di raccolta e conservazione dei prodotti dei soci a quello più impegnativo, ma sicuramente più adatto ai tempi moderni, di impresa agroalimentare ed agroindustriale proiettata nel mercato globale.

E' stata rafforzata la dotazione di risorse destinate alle attività collegate alla manutenzione e presidio del territorio, quali la bonifica (16,8 Mld), la difesa idrogeologica (13 Mld), la prevenzione degli incendi boschivi (2 Mld) nonché la manutenzione delle malghe (2,5 Mld).

Infine sono previsti interventi straordinari per fronteggiare due gravi emergenze quali il "bruco americano" (500 Ml) e il virus Sharca (11 Mld).

4c. SECONDARIO E COMMERCIO

Uno degli obiettivi principali della politica di bilancio 1998 è quello di assegnare priorità alle azioni dirette a sostenere le piccole e medie imprese, nonché le imprese commerciali e dei servizi, in considerazione del fatto che si tratta di materie trasferite alle Regioni ai sensi dell'art. 118 della costituzione, e quindi di settori che non possono aspettarsi da altri che dalla Regione le azioni di sostegno e di sviluppo.

Il complesso degli interventi di settore si posiziona su importi pari al valore del bilancio assestato 1997 per quanto riguarda le azioni sul credito artigiano, la qualità e l'innovazione, i confidi industriali, le funzioni delegate alle camere di commercio per la tenuta albi, la promozione dei prodotti.

E' inoltre prevista una apposita partita di fondo globale (10 Mld) con l'obiettivo di attuare la promozione dell'associazionismo e della cooperazione creditizia delle piccole imprese commerciali mediante l'attivazione di un apposito fondo per il finanziamento di specifici programmi d'investimento.

Un ulteriore significativo accantonamento a fondo globale (10 Mld) è destinato al sostegno delle aziende della sub-fornitura.

4d. TURISMO

Differentemente da quanto previsto dalla Finanziaria Statale che non prevede allo stato attuale 26.11.1997- il rifinanziamento del Fondo di Riqualficazione Turistica di cui alla legge 203/1995, così come nulla è previsto per il Turismo nel cap.8050 dell'allegato 5 che comprende le dotazioni pluriennali della legge 266/1997 finanziata per lire 50 miliardi rivolti esclusivamente al Commercio, la proposta di bilancio regionale per il 1998 prevede, per la prima volta, un Fondo per la Riqualficazione dell'Offerta Veneto con uno stanziamento di Lire 19 miliardi, ripetuta poi nel pluriennale per 25 miliardi nel 1999 e nel 2000.

Si concretizza, anche in questo modo, l'indirizzo dell'attuale Esecutivo rivolto a valorizzare il sistema produttivo delle imprese e, nello specifico, del comparto ricettivo alberghiero ed extra-alberghiero, in grado di produrre effetti benefici oltre che nella qualità dell'accoglienza anche sul sistema dell'occupazione. Trattandosi di una posta di Bilancio iscritta in un Fondo Globale, è impegno dell'Amministrazione procedere nel corso dell'esercizio ad aggiornare, rispetto alle disposizioni attuali: i soggetti destinatari,

GIUNTA REGIONALE DEL VENETO

RELAZIONE AL BILANCIO DI PREVISIONE PER L'ANNO 1998

tra questi ad esempio anche i no-profit e gli strumenti d'intervento finanziario: oltre che in conto capitale, anche in conto interessi con eventuali fondi di rotazione e quant'altro.

In attesa di elaborare una proposta legislativa per il Fondo Globale, è in fase d'avanzata definizione la prospettiva -tramite DDL- di andare al più presto ad assegnare agli esercizi ricettivi disciplinati dalla 217/1983, art. 6 i trasferimenti avuti dallo Stato a seguito degli avvenuti riparti del 1995 e 1996. Tale stanziamento è indicato al cap. 31053 per un totale di Lire 10.478.024.675

Sempre riferito alle imprese, in questo caso della ristorazione, è l'apposito accantonamento a fondo globale di Lire 2 miliardi affinché queste possano perseguire obiettivi d'ammodernamento delle strutture e dei relativi servizi, nel mentre vengono destinati complessivamente 8 Mld di lire agli esercizi alberghieri. Sempre in tema d'investimenti sono da annotare i 300 milioni per gli ostelli della gioventù, così come è importante aver previsto fin dall'inizio dell'esercizio le somme da destinare e per il soccorso alpino e per le strutture in alta montagna, rispettivamente capitoli 31036 per 300 milioni, 31040 per 500 milioni, 31044 per 600 milioni.

Di pari rilievo ed importanza, è la traduzione in un congruo stanziamento delle indicazioni già emerse in sede di approvazione del PPT 1998-2000, qui si registra un incremento di 4 Miliardi per un totale di Lire 12 Miliardi. Tale somma è destinata al sostegno del prodotto turistico veneto, da promuovere e commercializzare in Italia ed all'Estero tramite la rete Regione/AAPT per la parte pubblica e territoriale e tramite le Strutture Associate ovvero i " Consorzi degli Operatori" per gli aspetti più marcatamente connessi alla vendita dell'offerta regionale. Significativi sono poi gli stanziamenti in dotazione alle AAPPT sia per il loro funzionamento attestato a quanto risulta dall'ultimo assestamento: 19.200.000.000, sia per l'istituzione di un nuovo capitolo di Bilancio che destina 4 Miliardi agli interventi di promozione pubblica in sede locale. In questo contesto è altresì confermato quanto già disposto per le Pro-Loce, determinando lo stanziamento in Lire 840 milioni anche nel 1998.

4C EDILIZIA ABITATIVA

Nel settore dell'edilizia abitativa sono previsti fondi statali e fondi regionali. Si tratta di limiti di impegno utilizzati per il pagamento dei contributi ad abbattimento delle rate di mutuo già da tempo in ammortamento.

Alcuni di questi contributi sono coperti interamente da finanziamento statale, come ad esempio gli interventi di edilizia residenziale, gli interventi per l'edilizia

GIUNTA REGIONALE DEL VENETO

RELAZIONE AL BILANCIO DI PREVISIONE PER L'ANNO 1998

convenzionata ed agevolata a favore di imprese, cooperative e privati, gli interventi per l'acquisto, il recupero e la costruzione della prima casa di abitazione.

Una specifica disposizione normativa della legge finanziaria allarga gli interventi del fondo per l'urbanizzazione al recupero di aree già edificate.

Infine uno stanziamento a fondo globale di Lire 20 miliardi è destinato a finanziare specifiche azioni a favore della "prima casa".

4f. LAVORI PUBBLICI E AMBIENTE

Relativamente ai lavori pubblici, gli interventi che sono stati individuati come prioritari riguardano la manutenzione, sistemazione e ristabilimento delle opere idrauliche di interesse regionale, la prevenzione ed il soccorso per le calamità naturali, la sistemazione e l'adeguamento degli impianti di potabilizzazione per l'approvvigionamento idropotabile.

Nel settore della protezione civile si sono privilegiati gli interventi in favore delle organizzazioni di volontariato e delle popolazioni colpite da calamità naturali potenziando le attività volte alla manutenzione dei mezzi e il coordinamento delle attività di eliosoccorso.

Per la prosecuzione degli interventi per la salvaguardia di Venezia e della sua laguna, è prevista un ulteriore programma d'interventi per 225 miliardi.

Il fondo che utilizza una quota del tributo speciale per il deposito in discarica dei rifiuti, quantificato in lire 31 miliardi, potrà essere utilizzato per il perseguimento di specifici obiettivi anche mediante concessione di contributi in conto capitale a soggetti pubblici e soggetti privati.

Si è inoltre avviata una specifica linea d'azione (15 Mld) finalizzata in particolare a completare le opere già avviate, indipendentemente dalla natura del finanziamento statale o regionale, al fine di conferire alle opere stesse la piena funzionalità rendendo così efficaci le risorse già a suo tempo investite.

4g. VIABILITA' E TRASPORTI

Le priorità del settore riguardano la progettazione della nuova Romea-Commerciale (8 MLD) e gli interventi di logistica integrata (porti e interporti) (4 MLD) come indicato negli accordi sottoscritti tra Regione-Governo e parti sociali.

Lo stanziamento di lire 20 miliardi relativo al capitolo 45288, "Contributi in conto capitale per l'adeguamento della viabilità, al fine di migliorare la mobilità e la sicurezza del sistema dei trasporti", è motivato dall'esistenza di:

- una graduatoria aperta già dal corrente anno per la concessione di contributi per mobilità comunale (ex art. 9 L.R. 39/91);
- un accordo di programma Regioni-Province per interventi cofinanziati sulla viabilità provinciale (ex art. 8 L.R. 39/91);

Sempre sulla L.R. 39/91, sono previsti 11 MLD per la compartecipazione regionale ad interventi di competenza statale e 6 MLD per il finanziamento di piste ciclabili.

Lo stanziamento di lire 11 miliardi nel biennio 1998-1999 nel capitolo 45322 "Contributi in conto capitale per la eliminazione di passaggi a livello e per l'adeguamento di sottopassi ferroviari ai sensi dell'art. 4 della L.R. 28.1.1982, n. 8, dell'art. 7 della L.R. 24.2.1987, n. 6 "è motivato dalla necessità di concorrere finanziariamente al programma di eliminazione di passaggi a livelli sulla linea ferroviaria Padova-Mestre secondo le modalità già disciplinate da un accordo siglato con le Ferrovie dello Stato S.p.A., nonché gli ulteriori interventi su altre strade ferroviarie individuate del piano pluriennale predisposto dalla Giunta regionale lo scorso 4 novembre (CR 130).

4h. CULTURA

In attesa dell'approvazione del D.D.L. per la promozione e valorizzazione delle attività culturali che dovrà regolare le materie già definite dalle leggi regionali n. 51/84 per le attività artistiche, musicali, attività culturali e n. 52/84 per le attività artistiche, musicali, teatrali e cinematografiche, si sono previsti, sui capitoli relativi alle suddette leggi, gli stessi stanziamenti del bilancio assestato 1997.

GIUNTA REGIONALE DEL VENETO

RELAZIONE AL BILANCIO DI PREVISIONE PER L'ANNO 1998

L'intervento della Regione a favore del restauro e della manutenzione di edifici di interesse storico e artistico è potenziato con un aumento dei fondi per l'edilizia culturale che vengono elevati a lire 16 miliardi per i capitoli 70026 (spese per interventi di restauro e manutenzione straordinaria di edifici di interesse storico artistico - art. 12 comma 1 della legge 24.12.1993, n. 537); 70164 (contributi in conto capitale ai comuni singoli e associati per la realizzazione di centri di servizi culturali, biblioteche, teatri, musei e archivi - L.R. 15.1.1985, n. 6); 70178 (fondo di rotazione per l'edilizia culturale art. 36 L.R. 3.2.1995 n. 6); 43050 (straordinaria manutenzione di edifici adibiti al culto); 70072 (restauro conservativo Arena di Verona).

Con uno stanziamento a fondo globale di lire 4 miliardi è prevista l'adesione della Regione alle costituite fondazioni liriche del Veneto.

Nel settore dell'informazione viene incrementato il capitolo relativo alle spese per le attività di informazione della Giunta regionale (lire 3 Mld) per attivare nuovi strumenti di comunicazione costante, con particolare attenzione al canale informativo televisivo, che permetta di avvicinare i cittadini all'Amministrazione regionale attraverso una conoscenza continua e diffusa delle attività e delle iniziative della Regione.

41. SPORT

La Regione interviene nel settore dello sport attraverso la legge regionale 5 aprile 1993, n. 12. Nel Veneto operano oltre 5800 società sportive affiliate al C.O.N.I., con circa 450.000 tesserati, cui vanno aggiunti i tesserati degli Enti di promozione sportiva pari a circa 160.000.

Gli interventi per le attività sportive (capitolo 73002), sono indirizzati in modo particolare verso alcune categorie di utenti: i giovani, i portatori di handicap e gli anziani, avendo nel contempo riguardo alla formazione di dirigenti sportivi e quadri tecnici, quale presupposto per un'azione di educazione allo sport più puntuale.

Il 19% degli impianti esistenti nel Veneto necessitano di lavori di ristrutturazione e dovrebbero essere costruiti impianti per 7.500.000 mq.

I benefici regionali rivolti all'impiantistica sportiva (capitolo 73006), specie quella degli enti locali, si propongono di favorire il riequilibrio nel territorio della distribuzione degli impianti, con riguardo anche agli spazi all'aperto: percorsi pedonali e ciclabili. Priorità vengono previste per la messa a norma degli edifici.

Un'azione programmatica nei confronti del settore non può prescindere da una conoscenza sempre aggiornata del mondo sportivo. Di qui la previsione di bilancio di

GIUNTA REGIONALE DEL VENETO

RELAZIONE AL BILANCIO DI PREVISIONE PER L'ANNO 1998

attivare forme di acquisizione di dati riferiti agli edifici sportivi, alle società e loro tesserati.

Va infine ricordata l'azione della Regione, attraverso corsi di formazione, di specializzazione e di aggiornamento, previsti dalla L.R. 16/1993, nei confronti di alcune figure che creano sport e turismo nella zona montana: i maestri di sci e le guide alpine.

41. SANITA'

Le previsioni inerenti il settore sanitario sono state ipotizzate sulla scorta delle disposizioni contenute nei disegni di legge collegati alla legge finanziaria 1998 dello Stato, che indicano specifici interventi di contenimento della spesa sanitaria.

Le misure previste indicano un obiettivo di risparmio sulla spesa per l'acquisizione di beni e servizi non inferiore all'1,5 per cento rispetto alla corrispondente spesa rendicontata per l'esercizio 1996; la predeterminazione per ciascuna istituzione pubblica e privata dei limiti massimi annuali di spesa sostenibili con il fondo sanitario; la predeterminazione del limite di spesa per l'assistenza farmaceutica; la limitazione del numero di prestazioni specialistiche ambulatoriali prescrivibili per ricetta ed, in particolare, la limitazione a solo due cicli per le prestazioni di medicina fisica e di riabilitazione.

Nello stesso tempo, dai documenti che accompagnano i suindicati disegni di legge, emerge l'indicazione di un consistente riaggiornamento della dotazione del fondo sanitario nazionale, maggiormente attento a considerare congruamente il fabbisogno reale del Servizio sanitario.

Infine un ulteriore elemento di indeterminazione è dato dall'attuazione dei nuovi criteri di ripartizione tra le Regioni del fondo sanitario, così come previsti dalla legge 724/96, che fanno riferimento alla pesatura della popolazione per fasce di età e per sesso, ai tassi di mortalità, ad indicatori relativi a particolari condizioni territoriali ed ad ogni altro indicatore ritenuto utile in relazione ai bisogni sanitari delle diverse regioni e province autonome.

Alla luce di quanto sopra, le previsioni inerenti le entrate regionali per IRAP e addizionale IRPEF e per l'assegnazione della quota integrativa del fondo sanitario nazionale, ivi compreso il saldo positivo della compensazione interregionale della mobilità sanitaria, sono state prudenzialmente attestate, riproponendo il parametro di accesso per il riparto nazionale 1997 alla stimata consistenza, al netto degli effetti della manovra indicata nel collegato alla legge finanziaria dello Stato per il 1998, per contributi sanitari e stanziamento 1998 per il F.S.N. di 101,850 miliardi di lire.

GIUNTA REGIONALE DEL VENETO

RELAZIONE AL BILANCIO DI PREVISIONE PER L'ANNO 1998

Le previsioni di spesa di parte corrente sono state formulate in relazione all'andamento dei costi di gestione delle U.L.S.S. e delle aziende Ospedaliere del Veneto, nonché delle previsioni di spesa per le attività sanitarie e di rilievo sanitario in gestione accentrata regionale.

Le suindicate previsioni di spesa sono state contenute nel limite delle risorse previste.

Invero, l'andamento dei fabbisogni di spesa delle U.L.S.S. e delle Aziende ospedaliere indica un trend tendenzialmente superiore, peraltro basato su proiezioni lineari che non tengono pienamente conto delle ricadute dell'attuazione delle scelte della programmazione sanitaria regionale, specialmente quelle riguardanti il riordino della rete ospedaliera, mentre risentono dello sviluppo delle attività territoriali e del potenziamento dell'assistenza residenziale agli anziani non autosufficienti ed ai disabili.

Innovazioni sono state apportate, fermo restando la tipologia degli interventi e i relativi stanziamenti di bilancio, nelle procedure di gestione delle attività di assistenza domiciliare e residenziale agli anziani non autosufficienti ed ai disabili, che transitano alla diretta competenza delle U.L.S.S. e non più come quote in gestione accentrata regionale.

Per quanto riguarda le previsioni di spesa per gli investimenti in sanità, si registra la esigua consistenza delle risorse ordinarie stanziare per il fondo sanitario nazionale in conto capitale per 400 miliardi di lire, pari allo stesso valore dell'anno 1997 ed al quale corrisponderebbe una quota di accesso regionale di 31,170 miliardi di lire.

Nel contempo il collegato alla legge finanziaria 1998 riprende, pur in misura ridotta, il finanziamento straordinario del programma pluriennale di investimenti in sanità, avviato con l'art. 20 della legge 67/88, prevedendo stanziamenti per 670 miliardi nel 1998 e 1.830 miliardi nel 1999.

La individuazione delle quote spettanti alle singole regioni e province autonome è peraltro demandata ad un provvedimento del C.I.P.E. su proposta del Ministero della Sanità, tuttora in istruttoria sulla scorta delle singole programmazioni regionali. Le previsioni di entrata e di spesa poste a bilancio rappresentano al momento l'entità delle richieste della regione e saranno definitivamente accertati nei valori del riparto nazionale una volta definito.

Sono inoltre stati previsti ulteriori finanziamenti straordinari per investimenti per la realizzazione del programma di lotta all'AIDS, ex lege 135/90, pari ad una previsione di accesso, sulla scorta di ulteriori fabbisogni della programmazione regionale in materia, alle risorse disponibili in sede nazionale derivanti dalla mancata attuazione dell'originale programma da parte di alcune Regioni, per circa 400 miliardi di lire. Anche in questo caso l'entità delle risorse è subordinata all'adozione di una apposita deliberazione del C.I.P.E. tuttora in istruttoria.

Va infine segnalato che il collegato alla legge finanziaria 1998, riporta le previsioni di ripiano delle maggiori spese sostenute dal Servizio sanitario nazionale,

GIUNTA REGIONALE DEL VENETO

RELAZIONE AL BILANCIO DI PREVISIONE PER L'ANNO 1998

imputabili a sottostime od ad iniziative legislative nazionali, per gli esercizi 1995 e 1996, prevedendo stanziamenti di 1.500 miliardi nel 1998 e di altri 1.500 miliardi nel 1999. Cautelativamente è stata prevista una quota di accesso anche per la Regione Veneto, sulla scorta delle risultanze della gestione regionale e nazionale per tali esercizi.

Parimenti nel bilancio 1998 della Regione trova stanziamento l'ulteriore quota di ripiano delle gestioni di liquidazione al 31 dicembre 1994 delle disciolte unità locali socio sanitarie, per 189 miliardi di lire, prevista in proporzione diretta tra l'ammontare dei disavanzi regionali a suo tempo accertati e il loro consolidamento nazionale e la disponibilità di 3.200 miliardi di lire prevista dall'art. 1 bis della legge 41/97.

4m. SOCIALE

Per quanto riguarda il settore sociale sono da sottolineare alcuni incrementi con una particolare attenzione al rafforzamento di alcuni interventi di investimento riguardanti l'eliminazione delle barriere architettoniche, le strutture educativo-assistenziali, gli asili nido.

Nell'ambito del fondo sociale regionale sono mantenuti i servizi allo stesso livello di quanto previsto con l'assestamento del bilancio 1997 (106 Mld), con in aggiunta la previsione di assunzione a carico del fondo sociale regionale delle spese di trasporto e vitto delle persone disabili frequentanti i CEOD (4,5 Mld).

E' prevista un'importante azione a favore delle persone dimesse da ex ospedali psichiatrici, con il concorso regionale alle spese di residenzialità presso strutture socio sanitarie (13 Mld).

Sono inoltre avviate due nuove linee d'intervento, la prima concernente gli interventi sperimentali per il reinserimento sociale e lavorativo delle persone sottoposte a regime di detenzione nonché per l'attività dell'osservatorio regionale sui problemi della popolazione carceraria, la seconda inerente il cofinanziamento regionale del progetto "Gioventù per l'Europa".

Nel settore dell'emigrazione viene confermato, pur a fronte della riduzione della disponibilità finanziaria complessiva della Regione, lo stanziamento, comprensivo dell'assestamento, assegnato nel 1997 a conferma della validità della programmazione avviata in materia con il coinvolgimento delle Associazioni e dei Circoli dei Veneti nel Mondo.

Nel settore dell'Immigrazione viene confermato lo stanziamento di 1 miliardo a fondo globale per l'impegno della nuova legge sull'immigrazione proposta dalla Giunta regionale e attualmente all'esame del Consiglio.

4n. FORMAZIONE E DIRITTO ALLO STUDIO

Il 1998 avvia il nuovo Programma Triennale di formazione. Si introducono, con esso alcune innovazioni che riguardano principalmente:

- la graduale ulteriore modifica dell'"offerta" formativa quanto a livello qualitativo e quanto a composizione interna (rispetto alla classificazione classica: formazione iniziale, superiore, continua e permanente);
- il potenziamento delle azioni di orientamento professionale, in collegamento con la scuola e in collegamento con le aziende. La nuova normativa e/o gli accordi settoriali con le Parti Sociali e, ancor più, un nuovo atteggiamento "culturale", più sensibile nell'interpretare "i mercati" (ed in essi "i lavori"), portano a dover sostenere ed ampliare l'offerta di servizi a vantaggio delle persone (specie giovani e in età lavorativa matura) che sono alla ricerca di una prima o di una diversa collocazione professionale. E' questa una strada, del resto, già intrapresa dai nostri partners europei con notevoli investimenti;
- il sostegno, dal lato della formazione, dell'orientamento, del consulting, delle politiche attive del lavoro. E' dimostrato che, specie nelle transizioni o nelle crisi aziendali, l'intervento sulle risorse umane si dimostra decisivo tanto quanto (e forse più) rispetto a quello organizzativo, finanziario, localizzativo, tecnologico, ecc..
- La L.R. 10/90 prevede la possibilità di disporre, al riguardo, di una strumentazione specifica adatta a fronteggiare soprattutto le situazioni di debolezza sul mercato del lavoro (cassa integrazione, processi di mobilità, ecc..).

Ebbene, il potenziamento, nella programmazione e nella gestione, degli interventi su indicati, unitamente alle azioni di accompagnamento che si rendono pur esse necessarie (ristrutturazione dei centri di formazione professionale, aggiornamento degli operatori, affinamento dei supporti tecnologici, dei sistemi di valutazione e di monitoraggio, ecc.), tali linee di sviluppo comportano per l'appunto, anche un diverso "disegno" (per quantità e per obiettivi) del sistema finanziario necessario a sostenerli.

In tal senso, le dotazioni finanziarie previste (69 Mld) evidenziano, tra le politiche regionali, la centralità di quelle legate allo sviluppo delle risorse umane.

Per quanto attiene il diritto allo studio universitario il nuovo D.P.C.M. del 30 aprile 1997 impone, a carico degli Enti per il diritto allo studio universitario (E.S.U.), una serie di oneri aggiuntivi legati alla fruizione dei servizi da parte di una platea più vasta di studenti. L'incidenza sui costi di gestione si ripercuote direttamente ed è

GIUNTA REGIONALE DEL VENETO

RELAZIONE AL BILANCIO DI PREVISIONE PER L'ANNO 1998

dell'ordine, in rapporto agli ultimi dati di stima forniti dagli Enti stessi, di 5-6 miliardi di lire aggiuntivi.

Decisivo potrà inoltre rivelarsi l'ulteriore intervento finanziario a sostegno degli investimenti: 4,5 Mld per le spese di investimento degli E.S.U.; 3,5 Mld per il finanziamento di due importanti progetti di edilizia universitaria a Vicenza e a Verona.

Non meno importanti sono gli interventi a favore della scuola privata (materna ed elementare): 7 miliardi di lire per la "mini-edilizia" scolastica; 2 miliardi per concorrere alle spese di trasporto scolari.

Infine, sempre per interventi a favore del diritto allo studio è previsto a fondo globale un accantonamento di 3 Mld.

40. I PROGRAMMI DELLA UNIONE EUROPEA

I Programmi cofinanziati dai fondi strutturali comunitari del precedente periodo di programmazione (1991-1993) sono giunti a conclusione. Gli impegni sono stati regolarmente assunti così come previsto dai Piani Finanziari. I pagamenti sono stati completati entro il 31 dicembre 1996, data limite prevista dalle Decisioni Comunitarie, si è proceduto entro il limite previsto dalla Commissione europea del 30 giugno 1997 alla rendicontazione delle spese ammissibili effettuate.

Con il 1996 si è conclusa la I° fase della programmazione dell'Obiettivo 2 (Aree in declino industriale, periodo 1994-1996). Nel bilancio regionale sono stati impegnati fondi per 249 miliardi di lire, pari al 97,5% degli investimenti programmati.

I pagamenti ammontano a 70 miliardi, pari al 28% degli impegni assunti, e potranno proseguire fino alla fine del prossimo anno (31.12.98).

Nel Bilancio di previsione 1998 vengono riportati i capitoli relativi alla II fase di programmazione per l'Obiettivo 2 che è stato prolungato al periodo 1997-1999. L'approvazione della proposta regionale di DOCUP da parte della Commissione Europea è avvenuta il 24 luglio 1997. Va inoltre precisato che la Commissione Europea ha consentito, in questa occasione, di trasferire parte delle risorse assegnate al periodo 1994-96 a questa nuova fase.

Infatti, poiché l'approvazione del primo DOCUP Obiettivo 2 (94-96) è intervenuta a dicembre 1994, riducendo di fatto il periodo di programmazione ad un biennio, la Regione si è trovata nell'impossibilità di completare gli impegni entro il 1996. Tale facoltà di trasferimento consente di non perdere alcuna risorsa del passato e di poterla ulteriormente utilizzare nel triennio 97-99. A tale proposito è stato già introdotto uno specifico articolo della legge di contabilità che regola la particolare gestione delle risorse riprogrammate (limiti agli impegni).

Tali trasferimenti ammontano, per le poste di competenza del Bilancio regionale, a 69 miliardi di lire:

Continua intanto l'attuazione dell'Obiettivo 5b, per il quale il Bilancio regionale ha impegnato 429 miliardi di lire, equivalenti al 63% degli investimenti programmati nel periodo 1994-1999.

Per raggiungere i livelli di impegno sopra citati è stato utilizzato l'art. 46 della L.R. 28/1996 che consente alla Giunta regionale di assumere impegni pluriennali di spesa per conseguire un più efficiente e completo utilizzo delle risorse assegnate alla Regione per l'attuazione delle politiche comunitarie.

I pagamenti effettuati dalla Regione ammontano a oltre 124 miliardi di lire, pari al 29% delle somme impegnate.

Per ciò che riguarda la formazione professionale, l'Obiettivo 3, riguardante la lotta contro la disoccupazione di lunga durata e l'inserimento professionale dei giovani e delle classi deboli, gli impegni regionali ammontano a oggi a oltre 217 miliardi di lire, pari al 43% degli investimenti programmati nel sessennio 1994-1999.

I pagamenti ammontano a oltre 177 miliardi, pari al 82% delle risorse impegnate.

Per l'Obiettivo 4, infine, volto ad agevolare l'adattamento dei lavoratori ai mutamenti industriali e all'evoluzione dei sistemi di produzione, gli impegni regionali ammontano a oltre 63 miliardi di lire, pari al 38% delle somme programmate per l'intero periodo 1994-1999.

I pagamenti ammontano a quasi 22 miliardi, il 35% delle somme impegnate.

Prendono inoltre corpo, nel Bilancio di previsione 1998, le importanti novità introdotte dall'approvazione nel corso del 1996 del programma Operativo relativo all'iniziativa Comunitaria PMI (favorire l'adattamento delle Piccole e Medie Imprese al mutamento tecnologico e promuovere la competitività a livello internazionale), del Programma regionale LEADER II volto a promuovere azioni innovative e a carattere dimostrativo nelle aree già beneficiarie dell'Obiettivo 5b in tutti i settori di attività dell'ambiente rurale, del programma INTERREG II riguardante la collaborazione transfrontaliera Italia-Austria e Italia-Slovenia.

Per l'attuazione di questi programmi sono stati stanziati nel Bilancio regionale 1998 rispettivamente 14, 103, 9 e 20 miliardi di lire.

Complessivamente, il cofinanziamento regionale necessitato dai diversi programmi UE ammonta a lire 55 miliardi per il 1998 ed a lire 76 miliardi per il biennio 1998-1999.

Per il 1999 sono previsti e stanziati nel bilancio pluriennale contributi comunitari e statali per oltre 304 miliardi, e contributi regionali per 21 miliardi.

1968

1968

1968

GIUNTA REGIONALE DEL VENETO

RELAZIONE AL BILANCIO DI PREVISIONE PER L'ANNO 1998

TAVOLE

TAV. 1 - REGIONE DEL VENETO - QUADRO DELLE RISORSE FINANZIARIE PREVISTE PER L'ANNO 1998 (valori in milioni di lire)

PROSPETTO RIASSUNTIVO						
	PREVISIONI INIZIALI 1998	PREVISIONI INIZIALI 1997	PREVISIONI ASSESTATE 1997	COMPOSIZIONE % ENTRATE 1998	Differenza tra prev. 1998 e prev. ass. 1997	var. % prev. Iniz. 98 / prev. ass. 97
ENTRATE LIBERE	1.973.026	1.771.928	1.786.528	15,0%	186.498	10,44%
<i>Tributi propri</i>	<i>1.611.140</i>	<i>1.594.200</i>	<i>1.594.200</i>	12,3%	16.940	1,06%
<i>Trasferimenti statali senza vincoli di destinazione</i>	<i>23.000</i>	<i>29.600</i>	<i>43.000</i>	0,2%	-20.000	-46,51%
<i>Altre entrate libere</i>	<i>52.366</i>	<i>32.798</i>	<i>33.998</i>	0,4%	18.368	54,03%
TOTALE ENTRATE LIBERE RICORRENTI	1.686.506	1.656.598	1.671.198	12,8%	15.308	0,92%
TOTALE ENTRATE LIBERE NON RICORRENTI (alienazioni e mutui per piani di sviluppo)	286.520	115.330	115.330	2,2%	171.190	148,43%
ENTRATE A DESTINAZIONE VINCOLATA	9.638.321	7.989.046	8.139.409	73,4%	1.498.912	18,42%
- SERVIZI SOCIALI	8.507.508	7.362.579	7.502.243	64,8%	1.005.265	13,40%
- SVILUPPO ECONOMICO	40.420	48.061	47.692	0,3%	-7.272	-15,25%
- ASSETTO ED UTILIZZAZIONE DEL TERRITORIO	126.551	95.915	106.673	1,1%	19.878	18,63%
- INTERVENTI PROGRAMMI COMUNITA' EUROPEA	417.930	482.491	482.801	3,2%	-64.871	-13,44%
- QUOTE VINCOLATE IRAP AGLI ENTI LOCALI ED ECCEDEZZA IRAP DA RIVERSARE ALLO STATO	536.000	964.982	965.602	4,1%	536.000	-
MUTUI A DESTINAZIONE SPECIFICA	1.513.848	934.948	1.134.948	11,6%	328.900	27,76%
TOTALE COMPLESSIVO DELLE ENTRATE (#)	13.125.195	10.695.922	11.110.885	100,0%	2.014.310	18,13%

(#) Per ottenere il Totale generale dell'Entrata bisogna aggiungere l'avanzo di amministrazione, le anticipazioni di cassa del Tesorere, le partite di giro e i mutui destinati all'estinzione anticipata di altri mutui

TAV. 2 - REGIONE DEL VENETO - QUADRO DELLE RISORSE FINANZIARIE PREVISTE PER L'ANNO 1998 (valori in milioni di lire)

ENTRATE LIBERE DA VINCOLI	PREVISIONI INIZIALI 1998	PREVISIONI INIZIALI 1997	PREVISIONI ASSESTATE 1997
<i>Tributi propri a libera destinazione:</i>	1.611.140	1.594.200	1.594.200
-Tassa automobilistica regionale	874.000	655.000	655.000
- Quota regionale dell'accisa sulla benzina per autotrazione	473.000	695.000	695.000
-Tasse sulle concessioni regionali	20.040	23.200	23.200
-Tributo speciale per il deposito in discarica dei rifiuti solidi urbani e speciali	85.000	70.000	70.000
-Addizionale Regionale all'imposta di consumo sul gas metano	140.000	133.000	133.000
-Tasse universitarie e di abitazione finalizzate a borse di studio e prestiti d'onore	18.500	17.500	17.500
-Tassa per l'occupazione di spazi ed aree pubbliche	600	500	500
<i>Trasferimenti statali senza vincoli di destinazione</i>	23.000	29.600	43.000
- Fondo perequativo (assegnato dallo Stato e compensa della diff. tra il gettito dell'accisa sulla benzina e i trasfer. soppressi e tra il gettito del tributo ecologico e l'a.r.i.e.t. soppressa)	23.000	29.600	43.000
<i>Altre entrate libere</i>	52.366	32.798	33.998
- Vendita di beni e servizi	1.952	2.142	2.142
- Canoni, fitti e interessi attivi	10.750	3.405	3.405
- Rimborsi, recuperi ed entrate diverse	39.664	27.251	28.451
ENTRATE LIBERE RICORRENTI	1.686.506	1.656.598	1.671.198
- Alienazioni di beni immobili	-	20.000	20.000
- Mutui per spese d'investim. attinenti alla realizzazione di piani di sviluppo	286.520	95.330	95.330
ENTRATE LIBERE NON RICORRENTI	286.520	115.330	115.330
Totale	1.973.026	1.771.928	1.786.528

TAV. 3 - REGIONE DEL VENETO - QUADRO DELLE RISORSE FINANZIARIE PREVISTE PER L'ANNO 1998 (valori in milioni di lire)

ENTRATE A DESTINAZIONE VINCOLATA	PREVISIONI INIZIALI 1998	PREVISIONI INIZIALI 1997	PREVISIONI ASSESTATE 1997
SERVIZI SOCIALI	8.509.400	7.362.579	7.502.243
RISORSE DESTINATE AL SERVIZIO SANITARIO CORRENTE (A+B+C+D+E)	7.950.000	7.300.000	7.434.000
A - Quota del 90 % dell' Imposta regionale sulle attività produttive (IRAP), al netto delle quote da devolvere allo Stato, destinata per legge alla Sanità - L.662/96 e art.38 Digs di attuazione	4.821.000	-	-
B - Addiz. regionale all'IRPEF destinata per legge alla Sanità - L. 662/96 e art. 38 Digs di attuazione	404.000	-	-
C - Contributi sanitari di pertinenza annua	-	4.548.000	4.725.000
D - Contributi sanitari relativi a presupposti di impostaz. anni precedenti (art. 38 D. Leg. di attuazione IRAP)	717.000	-	-
E - Fondo sanitario nazionale di parte corrente	2.008.000	2.752.000	2.709.000
- Fondo Sanitario Nazionale di parte capitale	31.170	31.700	31.700
- Quote del F.S.N. destinate al finanziamento dell'Istituto Zooprofilattico Sperimentale delle Venezie	20.000	18.879	18.879
- Fondo nazionale di intervento per la lotta alla droga (DPR 309/90)	12.000	11.000	11.000
- Ripiano disavanzi del S.S.N. fino al 1994	189.000	-	-
- Ripiano disavanzi del S.S.N. anni 1995 e 1996	116.000	-	-
- Recupero somme anticipate dalla Regione per ripiano disavanzi sanitari fino al 31/12/1996	180.000	-	-
- Fondo d'intervento integrativo per la concessione di prestiti d'onore e borse di studio	8.338	-	5.664
- Funzionamento delle commissioni mediche locali in materia di patenti di guida	1.000	1.000	1.000
- Altre assegnazioni per servizi sociali	1.892	-	-
SVILUPPO ECONOMICO	40.420	48.061	47.692
- Trasferimenti per il settore primario	36.145	27.028	27.028
- Fondo nazionale per la montagna	4.050	12.518	12.149
- Fondo per la riqualificazione dell'offerta turistica (L. 203/95)	-	6.925	6.925
- Finanziamenti di interventi a favore di consorzi e società consortili	225	1.411	1.411
- Fondo per gli investimenti delle comunità montane (art. 41, 4° comma, D.LGS. 504/92)	-	119	119
- Ricostruzione fabbricati danneggiati da eventi bellici	-	60	60
ASSETTO ED UTILIZZAZIONE DEL TERRITORIO	134.571	95.915	106.673
- Edilizia abitativa	77.308	77.849	77.849
- Difesa del suolo nei bacini dell'Adige, del Po e dei fiumi dell'alto Adriatico	949	7.042	7.042
- Riallocazione di finanziamenti per interventi ambientali ex L. 493/93	-	10.500	10.500
- Completamento dei progetti F.I.O. n. 79/1984, n. 262/1986, n. 264/1986 e n. 165/1989	-	-	10.758
- Attuazione programma di vigilanza costiera, prevenzione e controllo inquinamenti marini	541	524	524
- Assegnazione contributi straordinari a ripiano disavanzi delle aziende di trasporto pubblico locale (L. 204/95, art.1)	47.753	-	-
- Altre assegnazioni per l'assetto del territorio	520	-	-
- Interventi a favore dei Comuni di P.to Tolle e S. Michele al Tagl. per calamità luglio 1997	7.500	-	-
INTERVENTI COMUNITARI	417.930	482.491	482.801
- Assegnazioni F.D.R.	213.443	234.598	234.598
- Assegnazioni F.E.S.R.	56.282	105.121	105.121
- Assegnazioni F.E.A.O.G.	55.479	60.727	60.727
- Assegnazioni F.S.E.	84.163	79.145	79.145
- Altre assegnazioni comunitarie	8.563	2.900	3.210
ALTRE ENTRATE VINCOLATE	536.000	0	0
- Quota del 4,3 % dell' Imposta regionale sulle attività produttive (IRAP), al netto delle quote da devolvere allo Stato, destinata agli Enti locali - L.662/96 e art.27 Digs di attuazione	268.000	-	-
- Quota eccedente dell' Imposta regionale sulle attività produttive (IRAP), da riversare allo Stato - L.662/96 e art.27 Digs di attuazione	268.000	-	-
Totale	9.638.321	7.989.046	8.139.409

TAV. 4 - REGIONE DEL VENETO - QUADRO DELLE RISORSE FINANZIARIE PREVISTE PER L'ANNO 1998 (valori in milioni di lire)

ENTRATE DERIVANTI DA CONTRAZIONE DI MUTUI SPECIFICI PER: (S) oneri a carico Stato (R) oneri a carico Regione	PREVISIONI INIZIALI 1998	PREVISIONI INIZIALI 1997	PREVISIONI ASSESTATE 1997
- Ripiano disavanzi delle U.L.S.S esercizi 1995 e 1996 (R)	-	-	250.000
- Realizzazione del programma per la prevenzione e la lotta contro l'AIDS (S)	25.000	91.262	91.262
- Realizzazione del programma di investimenti per l'edilizia sanitaria (S)	360.538	-	-
- Realizzazione di ulteriori interventi in favore delle zone alluvionate nel 1993 (S)	-	8.000	8.000
- Realizzazione di ulteriori interventi in favore delle zone alluvionate nel 1994 (S)	-	6.000	6.000
- Finanziamento interventi per la salvaguardia di Venezia e della sua laguna - quinta fase(S)	225.000	136.430	136.430
- Finanz. degli interv. nel sett. del trasporto rapido di massa ex L. 211/92 (R)	290.000	80.000	80.000
- Finanz. degli interv. nel sett. del trasporto rapido di massa ex L. 211/92 (S)(*)	329.710	329.710	329.710
- Sottoscriz. pacchetto azionario società autostrada Padova-Brescia s.p.a. (R)(*)	100.000	100.000	100.000
- Quota regionale F.S.N. parte corrente a parziale ripiano disav. U.L.S.S. 1990 (S)(**)	183.600	183.546	183.546
Totale	1.513.848	934.948	1.184.948

(*) Riproposizione nel bilancio 1998 di entrate da mutui, previste nel 1997, ma che si prevede di non accertare entro il 31.12.1997.

(**) Per il 1998 si tratta di un trasferimento statale; il valore è qui riportato per continuità di serie storica.

TAV. 5 - REGIONE VENETO - EVOLUZIONE ENTRATE COMPLESSIVE 1990-98 (a)									
	1990	1991	1992	1993	1994	1995	1996	1997	1998
	Accertate	Accertate	Accertate	Accertate	Accertate	Accertate	Accertate	Accertate Prev. Ass.	Prev.
ENTRATE A LIBERA DESTINAZIONE	728	880	981	1.183	1.263	1.174	1.768	1.787	1.973
<i>N. indici</i>	100	121	135	163	173	161	243	245	271
- di cui Tributi	160	272	407	767	783	801	1.621	1.594	1.611
<i>N. indici</i>	100	170	254	479	489	501	1.013	996	1.007
- di cui Mutui a pareggio per investimenti	70	0	0	126	100	0	0	95	287
ENTRATE A DESTINAZIONE VINCOLATA	6.663	7.257	7.584	7.730	7.556	8.504	8.324	8.323	9.638
<i>N. indici</i>	100	109	114	116	113	128	125	125	145
- di cui Contributi sanitari (b)	0	0	0	0	3.965	4.241	4.520	4.725	4.821
- di cui Fondo sanitario nazionale corrente	5.201	6.289	6.578	6.835	2.709	2.679	3.009	2.709	2.008
- di cui Assegnazioni U.E.	39	96	187	183	127	652	494	483	418
<i>N. indici</i>	100	246	479	469	326	1.672	1.267	1.238	1.072
- di cui Altre entrate vincolate	1.423	872	819	712	755	932	301	406	2.391
<i>N. indici</i>	100	61	58	50	53	65	21	29	168
MUTUI SPECIFICI (c)	952	1.209	569	1.579	748	1.025	1.110	1.001	1.514
- di cui a carico della Regione	0	194	0	64	0	170	0	430	390
TOTALE ENTRATE	8.343	9.346	9.134	10.492	9.567	10.703	11.202	11.111	13.125

(a) ad evoluzione dell'avanzo di amministrazione, delle anticipazioni di cassa, delle partite di giro e dei mutui destinati all'estinzione anticipata di altri mutui.

(b) per il 1998 si tratta della quota del 90 % dell'IRAP, al netto delle quote da devolvere allo Stato, destinata per legge alla Sanità - L.662/96 e art.38 D.lgs. di attuazione.

(c) si tratta di mutui autorizzati e finanziati dallo Stato per ripianare deficit sanitari, edilizia sanitaria, trasporti, ecc.

TAV. 7

PREVISIONI 1998 SU TASSA AUTOMOBILISTICA E SULL'ACCISA SULLA BENZINA (SIMULAZIONE EFFETTI COLLEGATO ALLA FINANZIARIA 1998)

(miliardi di lire)

REGIONI	Situazione attuale					Effetti del "Collegato" su tassa automobilistica					Effetti sull'accisa			CONFRONTO TRA NUOVA SITUAZIONE E VECCHIA SITUAZIONE
	ACCISA SULLE BENZINE 350 LIRE AL LITRO (CONS. 1996)	ACCISA SULLE BENZINE 350 LIRE AL LITRO (anni 1997)	ACCRESCI 1997/1996 sulla base della crescita attuale del gettito in Veneto	TASSA AUTOMOBILI- LISTICA (ACI 1994)	TASSA AUTOMOBILI- LISTICA 1997 (dime)	QUOTR % SULLA TASSA AUTOMOBILI- LISTICA	DELLA TASSA AUTOMOBILI- LISTICA TRIBUTI ERARIALI ABSOLUTI F	AMBIENTO TASSA AUTOMOBILI- LISTICA IN PIV MILIARDI IN PIV ALLO STATO	NUOVA TASSA AUTOMOBILI- LISTICA 1998	DIFFERENZE TRA NUOVA F VECCHIA TASSA AUTOMOBILISTICA	RIDUZIONE DELL'ACCISA SULLA BENZINA (meno 123,833 LIRE AL LITRO)	NUOVA QUOTA ACCISA SULLE BENZINE (226,167 LIRE AL LITRO)	F-A*+H	
PIEMONTE	679	690	1,67%	490	530	8,11%	221	9	761	231	-244	446	-14	
LOMBARDIA	1.379	1.402	1,67%	1.086	1.174	8,11%	490	20	1.684	510	-496	906	14	
VENETO	720	732	1,67%	563	609	8,11%	254	11	874	265	-259	473	6	
LIGURIA	242	246	1,67%	157	170	8,11%	71	3	244	74	-87	159	-13	
EMILIA ROMAGNA	690	702	1,67%	537	580	8,11%	242	10	833	252	-248	453	4	
TOSCANA	630	641	1,67%	432	467	8,11%	195	8	670	203	-227	414	-24	
UMBRIA	133	135	1,67%	109	118	8,11%	49	2	169	51	-48	87	3	
MARCHE	227	231	1,67%	176	190	8,11%	80	3	273	83	-82	149	1	
LAZIO	805	818	1,67%	586	634	8,11%	265	11	910	276	-290	529	-14	
ABRUZZO	179	182	1,67%	137	148	8,11%	62	3	213	64	-64	118	0	
MOLISE	34	35	1,67%	31	33	8,11%	14	1	48	14	-12	22	2	
CAMPANIA	551	560	1,67%	414	448	8,11%	187	8	642	195	-198	362	-3	
PUGLIA	422	429	1,67%	385	416	8,11%	174	7	597	181	-152	277	29	
BASILICATA	55	56	1,67%	59	64	8,11%	27	1	92	28	-20	36	8	
CALABRIA	204	207	1,67%	155	167	8,11%	70	3	240	73	-73	134	-1	
TOTALE REGIONI	6.950	7.066	1,67%	5.317	5.748	8,11%	2.400	100	8.248	2.500	-2.500	4.566	0	
TOTALE NORD	3.710	3.772	1,67%	2.833	3.063	8,11%	1.270	53	4.395	1.332	-1.335	2.417	-2	
TOTALE CENTRO	1.795	1.825	1,67%	1.303	1.409	8,11%	588	23	2.022	613	-646	1.179	-33	
TOTALE SUD	1.445	1.469	1,67%	1.181	1.276	8,11%	533	22	1.831	555	-520	949	35	

TAV. 8 - STIMA DEGLI EFFETTI FINANZIARI DERIVANTI DALL'INTRODUZIONE DELL'IRAP E DELL'ADDITIONALE IRPEF (ART. 3 c. 147 lett. d) ed LEGGE 662/1996 E ART. 38-43 D.LGS IRAP)

ANNO	1998		2000		BARI DI BASE										QUOTA IRAP DA VERSARE ALLO STATO					FINANZIAMENTO SANITA'					BENI LOCALI		RETEZIONE TRIBUTI STATALI	ATTIVAZIONE ALLO STATO P.O. TRASFERIMENTO DAL FONDO INTERREGIONALE				
	ALIQUOTA ORDINARIA	4,35%	4,35%	4,35%	SALE IMPONIBILI FONDIATO	DETERMINAZIONE DELLA BASE IMPONIBILE IRAP	SALE IMPONIBILI FONDIATO	DETERMINAZIONE DELLA BASE IMPONIBILE IRAP	IRAP PUBBLICA	IRAP PRIVATA	IRAP PUBBLICA	IRAP PRIVATA	IRAP PUBBLICA	IRAP PRIVATA	IRAP PUBBLICA	IRAP PRIVATA	IRAP PUBBLICA	IRAP PRIVATA	IRAP PUBBLICA	IRAP PRIVATA	IRAP PUBBLICA	IRAP PRIVATA	IRAP PUBBLICA	IRAP PRIVATA	IRAP PUBBLICA	IRAP PRIVATA	IRAP PUBBLICA	IRAP PRIVATA				
1997 VENETO	116.772	9,6%	78.600	8,4%	5.003	829	5.832	100,0%	1,6%	10,7%	12,2%	100,0%	78,0%	3,8%	4,4%	268	0	2.409	7.434	515	268	0	247	4,9%	5,8%	2.409	7.434	515	268	0	247	
1997 ITALIA	1.310.802	100,0%	934.000	100,0%	52.264	12.268	64.532	100,0%	1.000	6,874	7,874	54,659	50,992	4,670	0	53,209	82,871	5,666	2.500	3.772	0	606	0	606	0,5%	0,5%	2.500	3.772	0	606		
1998 VENETO	121.415	9,6%	80.870	8,4%	5.202	844	6.046	100,0%	94	595	689	5.357	4,821	404	717	2.008	7.950	536	2.409	7.950	536	268	0	268	4,9%	5,8%	2.409	7.950	536	268	0	268
1998 ITALIA	1.368.364	100,0%	958.600	100,0%	54.342	12.489	66.831	100,0%	1.036	6,874	7,910	58,821	53,029	4,795	5,540	27,926	95,288	5,992	2.500	3.772	0	590	0	590	0,5%	0,5%	2.500	3.772	0	590		
1999 VENETO	126.355	9,6%	83.912	8,4%	5.414	857	6.279	100,0%	97	595	692	5.578	5,020	420	0	2.510	7.950	538	2.409	7.950	538	268	0	290	4,9%	5,8%	2.409	7.950	538	268	0	290
1999 ITALIA	1.316.969	100,0%	999.400	100,0%	54.553	12.676	69.229	100,0%	1.073	6,874	7,947	61,282	55,154	4,997	0	36,566	96,717	6,128	2.500	3.772	0	144	0	144	0,5%	0,5%	2.500	3.772	0	144		
2000 VENETO	131.536	9,6%	87.684	8,4%	5.636	869	6.505	100,0%	101	0	101	6.404	5,764	438	0	1.748	7.950	640	2.409	7.950	640	268	0	372	4,9%	5,8%	2.409	7.950	640	268	0	372
2000 ITALIA	1.374.096	100,0%	1.041.937	100,0%	58.872	12.866	71.738	100,0%	1.112	0	1.112	78,637	63,564	5,210	0	29,394	98,168	7,063	2.500	3.772	0	791	0	791	0,5%	0,5%	2.500	3.772	0	791		

Questo griglia Irpef (es. totale) 100,0%

Questo griglia Irpef (es. totale, al netto della quota Stato) 100,0%

EFFETTI FINANZIARI DERIVANTI DALL'INTRODUZIONE DELL'IRAP E DELL'ADDITIONALE IRPEF

DIREZIONE REGIONALE DEL FISCAL CONTROLLO

DIREZIONE REGIONALE DEL FISCAL CONTROLLO

REGIONE VENETO - SEGRETERIA PER L'AREA BILANCIO E FINANZA

DIREZIONE BILANCIO, CONTROLLO DI GESTIONE

TAV. 9

ITALIA - SITUAZIONE DEI DISAVANZI DEL SERVIZIO SANITARIO					(MILIARDI DI LIRE)
	1993	1994	1995	1996	1997
SPESA	95.020	94.957	93.431	100.448	108.000
FINANZIAMENTO	87.902	87.515	92.094	97.314	97.871
DISAVANZO	7.118	7.442	1.337	3.134	10.129
- A carico Stato prima Fin. 98	3.480	5.000			
-A carico Stato con Fin. 98 a copertura disav. 95 e 96 (ddl Finanziaria 1998 tab. A.) : 3.000 naz. di cui 1500 nel '98 e 1500 nel '99; per il Veneto previsti 178 miliardi) e tab. F int.26 : 3200 miliardi a ripiano fino al 94	3.200			3.000	
-A carico Regioni	438	2.442	1.337	134	10.129
-Progressivo a carico Regioni	438	2.880	4.217	4.351	14.480

VENETO - SITUAZIONE DEI DISAVANZI DEL SERVIZIO SANITARIO					(MILIARDI DI LIRE)
	fino al 1994	1995 e 1996	. 1997	Totali	
DISAVANZO	668	296	700	1.664	
FINANZIAMENTO					
Quota ripianata con risorse proprie dal bilancio regionale	340			340	
Mutuo a carico regione(da stipularsi nel 1997)		160		160	
Utilizzo economie gestioni pregresse		40		40	
- A carico Stato prima della Fin. 98(L.21/1997: 5000 naz. finanziati da rata di 700 a partire dal 1997 : L.663/1996 tab. A) (Veneto: 297 miliardi, di cui 53 mld. a reintegro regionale 1994 e retro)	244		53	297	
-A carico Stato con Fin. 98(ddl Finanziaria 1998 tab. F, interv.26 in base a L.21/1997) : 3.200 naz. di cui 2880 nel '98 e 320 nel '99, per il Veneto previsti 189 miliardi , di cui 105 mld. a reintegro regionale 1994 e retro)	84		105	189	
-A carico Stato con Fin. 98(ddl Finanziaria 1998 tab. A.) : 3.000 naz. a ripiano disav. 95 e 96, di cui 1500(Veneto 116) nel '98 e 1500 nel '99(Veneto. 116)- di cui 136 mld. a reintegro regionale 1994 e retro) ;		96	136	232	
-Ipotesi di ulteriore copertura a carico Stato per integrazione FSN 1997 secondo vertenza aperta Regioni- Governo (stima naz. :4.000 mld; Veneto: 304 mld.))			304	304	
-DISAVANZO NON COPERTO	0	0	0	102	

**BILANCIO DI PREVISIONE
PER L'ESERCIZIO
1998**

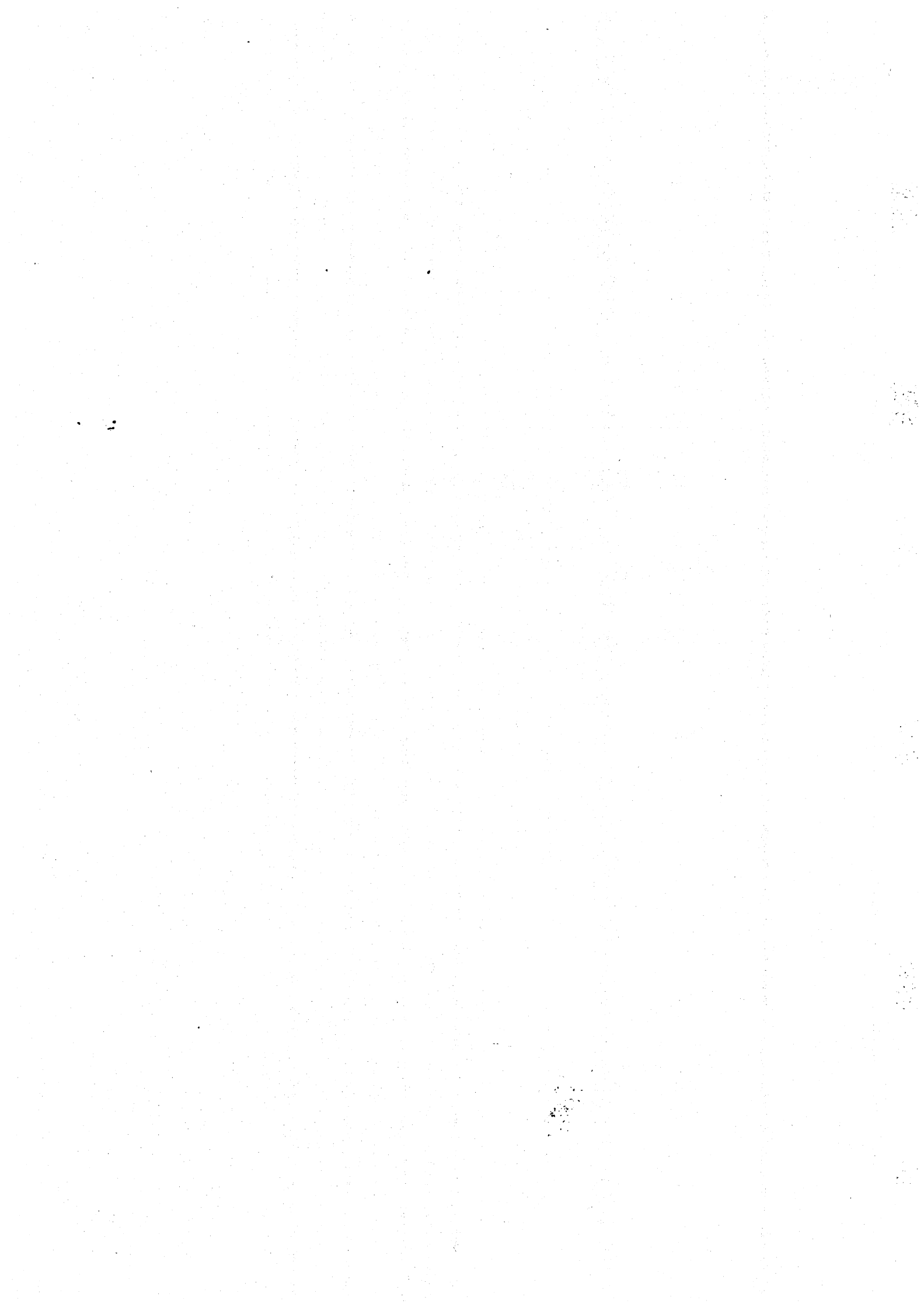

ANNO FINANZIARIO 1998

**QUADRO GENERALE RIASSUNTIVO DEL
BILANCIO**

ENTRATA

(in milioni di lire)

Denominazione dei titoli	Residui	Competenza	Cassa
SALDO FINANZIARIO POSITIVO PRESUNTO		1.846.122	
FONDO INIZIALE DI CASSA			10.000
TITOLO 1 ENTRATE DERIVANTI DA TRIBUTI PROPRI DELLA REGIONE E QUOTE DI COMPARTECIPAZIONE AL GETTITO DI TRIBUTI ERARIALI	161.565	8.089.140	7.846.705
TITOLO 2 ENTRATE DERIVANTI DA CONTRIBUTI ED ASSEGNAZIONI DELLO STATO ED IN GENERE DA TRASFERIMENTI DI FONDI DAL BILANCIO STATALE ANCHE IN RAPPORTO ALL'ESERCIZIO DI FUNZIONI DELEGATE	2.229.360	3.186.521	5.415.881
TITOLO 3 ENTRATE DERIVANTI DA RENDITE PATRIMONIALI, DA UTILI DI ENTI E DI AZIENDE REGIONALI	10.132	732.167	742.299
TITOLO 4 ENTRATE DERIVANTI DA ALIENAZIONE DI BENI PATRIMONIALI, DA TRA SFERIMENTI DI CAPITALE E RIMBORSI DI CREDITI	9.010	600	9.610
TITOLO 5 ENTRATE DERIVANTI DA MUTUI, PRESTITI O DA ALTRE OPERAZIONI CREDITIZIE	1.398.849	1.706.768	3.105.617
TITOLO 6 ENTRATE PER CONTABILITA' SPECIALI	1.808.593	24.293.730	26.102.323
TOTALE GENERALE DELL'ENTRATA	5.617.509	39.855.048	43.232.435

SPESA (in milioni di lire)

Denominazione dei titoli	Residui	Competenza	Cassa
DISAVANZO DI AMMINISTRAZIONE			
DEFICIT DI CASSA			
TITOLO 1 ORGANI, STRUTTURE E SERVIZI DELL'AMMINISTRAZIONE GENERALE	96.300	413.936	510.236
TITOLO 2 INTERVENTI A SOSTEGNO DEL SETTORE PRIMARIO	88.862	229.843	313.705
TITOLO 3 INTERVENTI A SOSTEGNO DEL SETTORE SECONDARIO ED ENERGETICO	55.915	52.469	108.384
TITOLO 4 INTERVENTI PER LA RAZIONALIZZAZIONE DEL SETTORE TERZIARIO	49.186	112.674	161.860
TITOLO 5 INTERVENTI NEL CAMPO DELLE ABITAZIONI	91.054	188.299	279.353
TITOLO 6 POTENZIAMENTO DELLE STRUTTURE E DELLE ATTIVITA' AL SERVIZIO DEL TERRITORIO	355.005	1.324.437	1.379.442
TITOLO 7 DIFESA DEL SUOLO E TUTELA DELL' AMBIENTE	893.102	819.419	1.512.521
TITOLO 8 RIQUALIFICAZIONE E RAZIONALIZZAZIONE DEI SISTEMI DI PROTEZIONE SOCIALE E SANITARIA DEICITTADINI	875.077	9.198.766	9.793.843
TITOLO 9 STRUTTURE E SERVIZI PER LA CULTURA, LA SCUOLA, LA FORMAZIONE PROFESSIONALE ED IL TEMPO LIBERO	90.657	235.814	326.916
TITOLO 10 ONERI NON RIPARTIBILI	469.591	2.539.699	3.389.844
TITOLO 11 ONERI PER IL SERVIZIO DEL DEBITO REGIONALE E DELLE OBBLIGAZIONI DI GARANZIA		445.962	445.962
TITOLO 12 SPESE PER PARTITE DI GIRO	716.637	24.293.730	25.010.367
TOTALE GENERALE DELLA SPESA	3.781.387	39.855.048	43.232.435

SECRET

CONFIDENTIAL

CONFIDENTIAL

CONFIDENTIAL



TABELLA N. 1

Stato di previsione

ENTRATA

numero	CAPITOLO		RESIDUI PRESUNTI	PREVISIONI DI COMPETENZA	PREVISIONI DI CASSA	CODICE E NOTE
	denominazione					
	SALDO FINANZ. POSITIVO PRESUNTO FONDO INIZIALE CASSA PRESUNTO TITOLO 01 ENTRATE DERIVANTI DA TRIBUTI PROPRI DELLA REGIONE E QUOTE DI PARTECIPAZIONE AL GETTI TO DI TRIBUTI ERARIALI CATEGORIA 01 TRIBUTI PROPRI SEZIONE 02 IMPOSTE E TASSE SUGLI AFFARI			1.846.122.000.000	10.000.000.000	
110	IMPOSTA REGIONALE SULLE CONCES- SIONI STATALI DEI BENI DEL DE- MANIO E DEL PATRIMONIO INDISPO- NIBILE (ART. 2 L. 281/1970 E L.R. 17/1/1972, N. 1)		100.000.000	500.000.000	600.000.000	1/1/2/00/0/00/00
150	TASSE SULLE CONCESSIONI REGIO- NALI (ART. 3 L. 281/1970, D. LGS. 230/1991, L.R. 33/1993, L.R. 9/1994)		100.000.000	5.340.000.000	5.440.000.000	1/1/2/00/0/00/00
152	TASSE DI CONCESSIONE REGIONA- LE IN MATERIA VENATORIA (ART. 3 L. 281/1970, D. LGS. 230/1991 L. 157/1992, L.R. 33/1993, ARTT. 38-39 L.R. 50/1993)		200.000.000	9.200.000.000	9.400.000.000	1/1/2/00/0/00/00 VEDI CAPP. 75054/S E 75058/S
154	TASSE DI CONCESSIONE REGIONA- LE IN MATERIA DI PESCA (ART. 10 L.R. 50/1986, D. LGS. 230/1991, L.R. 33/1993)		100.000.000	5.000.000.000	5.100.000.000	1/1/2/00/0/00/00 VEDI CAP. 75204/S
160	TASSA AUTOMOBILISTICA REGIONA- LE (ART. 4 COMMA 19 LETTERA C D. LGS. 421/1992; ART. 23 D. LGS. 504/1992; ART. 6 DDL COLLEGATO A L. FINANZIARIA 1998)		4.000.000.000	874.000.000.000	878.000.000.000	1/1/2/00/0/00/00

ENTRATA TIT. 01 CAT. 01 SEZ. 02

numero	CAPITOLO		RESIDUI PRESUNTI	PREVISIONI DI COMPETENZA	PREVISIONI DI CASSA	CODICE E NOTE
	denominazione					
170	ADDIZIONALE REGIONALE ALL'IMPOSTA DI CONSUMO SUL GAS METANO USATO COME COMBUSTIBILE E IMPOSTA REGIONALE SOSTITUTIVA PER LE UTENZE ESENTI (ART. 6 L. 158/1990; ART. 9 D. LGS. 398/1990; L.R. 28/1991; L.R. 12/1992; L. 68/1993; L.R. 52/1993)		20.000.000.000	140.000.000.000	160.000.000.000	1/1/2/00/0/00/00
184	TASSE DI ABILITAZIONE ALL'ESERCIZIO PROFESSIONALE (R.D. 31/8/1933 N. 1592, ART. 190; L.R. 22/10/1982 N. 50, ART. 36)		65.000.000	500.000.000	565.000.000	1/1/2/00/0/00/00
186	TASSA REGIONALE PER IL DIRITTO ALLO STUDIO UNIVERSITARIO (ART. 3 C. 20 L. 549/1995)		5.000.000.000	18.000.000.000	23.000.000.000	1/1/2/00/0/00/00 VEDI CAP. 71202/S
190	TASSA REGIONALE PER L'OCCUPAZIONE DI SPAZI ED AREE PUBBLICHE (L.R. 17.1.1972, N. 4 E L. R. 24.11.1987, N. 55)		600.000.000	600.000.000	600.000.000	1/1/2/00/0/00/00
*	TOTALE SEZIONE 02		29.565.000.000	1.053.140.000.000	1.082.705.000.000	
196	SEZIONE 03 IMPOSTE SULLE PRODUZIONI E SUI CONSUMI E DOGANE		12.000.000.000	85.000.000.000	97.000.000.000	1/1/3/00/0/00/00 VEDI CAPP. 50146 E 50164/S
*	TOTALE SEZIONE 03		12.000.000.000	85.000.000.000	97.000.000.000	
**	RIEPILOGO CATEGORIA 01		29.565.000.000	1.053.140.000.000	1.082.705.000.000	
**	SEZIONE 02		12.000.000.000	85.000.000.000	97.000.000.000	
**	SEZIONE 03		41.565.000.000	1.138.140.000.000	1.179.705.000.000	
**	TOTALE CATEGORIA 01		41.565.000.000	1.138.140.000.000	1.179.705.000.000	

ENTRATA TIT. 01 CAT. 01 SEZ. 03

CAPITOLO		RESIDUI PRESUNTI	PREVISIONI DI COMPETENZA	PREVISIONI DI CASSA	CODICE E NOTE
numero	denominazione				
	CATEGORIA 02 TRIBUTI DEVOLUTI DALLO STATO E SOMME SOSTITUTIVE DI TRIBUTI				
	SEZIONE 03 IMPOSTE SULLE PRODUZIONI E SUI CONSUMI E DOGANE				
310	QUOTA REGIONALE DELL'ACCISA SULLA BENZINA PER AUTOTRAZIONE (L. 28.12.1995 N. 549, ART.3 C.12)	120.000.000.000	473.000.000.000	593.000.000.000	1/2/3/00/0/00/00
*	TOTALE SEZIONE 03	120.000.000.000	473.000.000.000	593.000.000.000	
**	RIEPILOGO CATEGORIA 02				
**	SEZIONE 03	120.000.000.000	473.000.000.000	593.000.000.000	
**	TOTALE CATEGORIA 02	120.000.000.000	473.000.000.000	593.000.000.000	
	CATEGORIA 03 TRIBUTI A DESTINAZIONE VINCOLATA				
	SEZIONE 01 TRIBUTI FINALIZZATI				
621	IMPOSTA REGIONALE SULLE ATTIVITA' PRODUTTIVE (IRAP) (ART. 9 C.143 L. 662/1996; D. LGS. DI ATTUAZIONE DELEGHE IRAP E IRPEF)		5.357.000.000.000	5.357.000.000.000	1/3/1/00/0/00/00 VEDI CAPP. DI SPESA COLLEGATI IN ALLEGATO "A"
622	ADDIZIONALE REGIONALE ALL'IMPO STA SUL REDDITO DELLE PERSONE FISICHE (ART.9 C. 143 L. 662 / 1996; D.LGS. DI ATTUAZIONE DE LEGHE IRAP E IRPEF)		404.000.000.000		1/3/1/00/0/00/00 VEDI CAPP. DI SPESA COLLEGATI IN ALLEGATO "A"

ENTRATA TIT. 03 CAT. 03 SEZ. 01

CAPITOLO		RESIDUI PRESUNTI	PREVISIONI DI COMPETENZA	PREVISIONI DI CASSA	CODICE E NOTE
numero	denominazione				
623	CONTRIBUTI SANITARI RELATIVI A PRESUPPOSTI DI IMPOSIZIONE VE RIFICATISI IN ANNI PRECEDENTI (ART. 38 C. 2 D.LGS. DI ATTUA ZIONE DELEGHE IRAP E IRPEF)		717.000.000.000	717.000.000.000	1/3/1/00/0/00/00 VEDI CAPP. DI SPESA COLLEGATI IN ALLEGATO "A"
*	TOTALE SEZIONE 01		6.478.000.000.000	6.074.000.000.000	
**	RIEPILOGO CATEGORIA 03				
**	SEZIONE 01		6.478.000.000.000	6.074.000.000.000	
**	TOTALE CATEGORIA 03		6.478.000.000.000	6.074.000.000.000	
***	RIEPILOGO TITOLO 01				
***	CATEGORIA 01	41.565.000.000	1.138.140.000.000	1.179.705.000.000	
***	CATEGORIA 02	120.000.000.000	473.000.000.000	593.000.000.000	
***	CATEGORIA 03	161.565.000.000	6.478.000.000.000	6.074.000.000.000	
	TOTALE TITOLO 01		8.089.140.000.000	7.846.705.000.000	

ENTRATA TIT. 01 CAT. 03 SEZ. 01

numero	CAPITOLO		RESIDUI PRESUNTI	PREVISIONI DI COMPETENZA	PREVISIONI DI CASSA	CODICE E NOTE
	denominazione					
812	<p>TITOLO 02 ENTRATE DERIVANTI DA CONTRIBU TI ED ASSEGNAZIONI DELLO STATO ED IN GENERE DA TRASFERIMENTI DI FONDI DAL BILANCIO STATALE ANCHE IN RAPPORTO ALL'ESERCIZIO DI FUNZIONI DELEGATE</p> <p>CATEGORIA 01 ENTRATE DERIVANTI DA ASSEGNA ZIONI STATALI CONNESSE AI PRO GRAMMI DI SVILUPPO DI CUI ALL' ART. 9 DELLA LEGGE 16/5/1970, N. 281</p> <p>SEZIONE 02 ENTRATE DERIVANTI DA LEGGI SPE CIALI CONFLUITE NEL FONDO PRO GRAMMI REGIONALI DI SVILUPPO</p> <p>ASSEGNAZIONE STATALE PER CON CORSO NEL PAGAMENTO DEGLI IN TERESSI SU MUTUI DI CUI ALL' ART. 18 DELLA LEGGE 5.5.1975, N. 153 -ATTUAZIONE DIRETTIVE CEE PER LA RIFORMA DELL'AGRICOLTU RA</p>		2.000.000.000	2.000.000.000	2.000.000.000	2/1/2/00/0/00/00
*	TOTALE SEZIONE 02		2.000.000.000		2.000.000.000	
**	RIEPILOGO CATEGORIA 01					
**	SEZIONE 02		2.000.000.000		2.000.000.000	
**	TOTALE CATEGORIA 01		2.000.000.000		2.000.000.000	
**	CATEGORIA 02 ENTRATE DERIVANTI DA CONTRIBU TI SPECIALI DI CUI AL TERZO COMMA DELL'ART. 119 DELLA COSTI TITUZIONE E DA ALTRI PARTICOLARI FINANZIAMENTI PREVISTI DAGLI STATUTI SPECIALI REGIONALI					

ENTRATA ITT. 02 CAT. 02

numero	CAPITOLO		RESIDUI PRESUNTI	PREVISIONI DI COMPETENZA	PREVISIONI DI CASSA	CODICE E NOTE
	denominazione					
	SEZIONE 02 ENTRATE DERIVANTI DA ASSEGNAZIONI STATALI IN CONTO CAPITALI					
902	ASSEGNAZIONE STATALE SUL FONDO PER GLI INVESTIMENTI E L'OCUPAZIONE 1986/88 - COMPLETAMENTO DEL PROGETTO PER L'IRRIGAZIONE E IL RIORDINO IDRAULICO DELLA PIANURA DEL VENETO CENTRALE		1.199.000.000		1.199.000.000	2/2/2/00/0/00/00
904	ASSEGNAZIONE STATALE SUL FONDO PER GLI INVESTIMENTI E L'OCUPAZIONE 1986/88 - SISTEMA IDRAULICO ED AMBIENTALE DEL BACINO DELTA BRENTA		2.370.000.000		2.370.000.000	2/2/2/00/0/00/00
905	ASSEGNAZIONE STATALE SUL FONDO PER GLI INVESTIMENTI E L'OCUPAZIONE 1986/88 - RAZIONALE LIZZAZIONE MUTUA INTEGRAZIONE DEGLI ACQUEDOTTI DELL'ALTO TRE VIGIANO (RIF. 257)		4.303.000.000		4.303.000.000	2/2/2/00/0/00/00
906	ASSEGNAZIONE STATALE SUL FONDO PER GLI INVESTIMENTI E L'OCUPAZIONE 1986/88 - RAZIONALE LIZZAZIONE E MUTUA INTEGRAZIONE DEGLI ACQUEDOTTI DESTRA BRENTA (RIF. 258)		1.125.000.000		1.125.000.000	2/2/2/00/0/00/00
907	ASSEGNAZIONE STATALE SUL FONDO PER GLI INVESTIMENTI E L'OCUPAZIONE 1986/88 - RAZIONALE LIZZAZIONE E MUTUA INTEGRAZIONE DEGLI ACQUEDOTTI SINISTRA BRENTA (RIF. 256)		405.000.000		405.000.000	2/2/2/00/0/00/00
912	ASSEGNAZIONE STATALE SUL FONDO PER GLI INVESTIMENTI E L'OCUPAZIONE 1986/88 - DISINQUINAMENTO DEL BACINO DEL GORIZIONE E POTENZIAMENTO DEGLI IMPIANTI UBICATI NELLA PARTE BASSA (RIF. 250)		310.000.000		310.000.000	2/2/2/00/0/00/00

ENTRATA TIT. 02 CAT. 02 SEZ. 02

CAPITOLO		RESIDUI PRESUNTI	PREVISIONI DI COMPETENZA	PREVISIONI DI CASSA l.	CODICE E NOTE
numero	denominazione				
915	ASSEGNAZIONE STATALE SUL FONDO PER GLI INVESTIMENTI E L'OCUPAZIONE 1986/88 - DISINQUINAMENTO DEGLI SCARICHI CIVILI ED INDUSTRIALI DEL BACINO BRENTA-BACCHIGLIONE-ALTO VICENTINO OCIDENTALE (RIF. 251)	2.532.000.000		2.532.000.000	2/2/2/00/0/00/00
917	ASSEGNAZIONE STATALE SUL FONDO PER GLI INVESTIMENTI E L'OCUPAZIONE 1986/88 - DISINQUINAMENTO DEGLI SCARICHI CIVILI ED INDUSTRIALI DEL BACINO BRENTA-BACCHIGLIONE-PADOVA (RIF. 247)	6.719.000.000		6.719.000.000	2/2/2/00/0/00/00
919	ASSEGNAZIONE STATALE SUL FONDO PER GLI INVESTIMENTI E L'OCUPAZIONE 1986/88 - POTENZIAAMENTO IMPIANTO DI TRATTAMENTO R.S.U. DI S. GIUSTINA BELLUNESE E CREAZIONE DI DISCARICHE TATTICHE (RIF. 248)	2.041.000.000		2.041.000.000	2/2/2/00/0/00/00
921	ASSEGNAZIONE STATALE SUL FONDO PER GLI INVESTIMENTI E L'OCUPAZIONE 1988/88 - COSTRUZIONE IMPIANTO DI TRATTAMENTO E SMALTIMENTO DI R.S.U. IN PROVINCIA DI VENEZIA (RIF. 246)	330.000.000		330.000.000	2/2/2/00/0/00/00
923	ASSEGNAZIONE STATALE AI SENSI DELL'ART. 17, COMMA 31, LEGGE N. 67/88 (FIO 89 - RIF. 150) - INTERVENTI DI SISTEMAZIONE IDRAULICA BACINO DEL TORRENTE JESA - ZONA ALPAGO	3.044.000.000		3.044.000.000	2/2/2/00/0/00/00
924	ASSEGNAZIONE STATALE AI SENSI DELL'ART. 17, COMMA 31, LEGGE N. 67/88 (FIO 89 - RIF. 151) - REALIZZAZIONE DI UN CENTRO SERVIZI A TREVISO	14.575.000.000		14.575.000.000	2/2/2/00/0/00/00

ENTRATA TIT. 02 CAT. 02 SEZ. 02

CAPITOLO		RESIDUI PRESUNTI	PREVISIONI DI COMPETENZA	PREVISIONI DI CASSA	CODICE E NOTE
numero	denominazione				
931	ASSEGNAZIONE STATALE AI SENSI DELL'ART. 17, COMMA 31, LEGGE N. 67/88 (FIO 89 - RIF. 156) - DISINQUINAMENTO TERRITORIO CON SELVANO - I LOTTO (IMPIANTO DEPURAZIONE DI CONSELVE COLLETTORI 4,5 E 6 E RELATIVI IMPIANTI DI SOLLEVAMENTO)	195.000.000		195.000.000	2/2/2/00/0/00/00
932	ASSEGNAZIONE STATALE AI SENSI DELL'ART. 17, COMMA 31, LEGGE N. 67/88 (FIO 89 - RIF. 159) - DISINQUINAMENTO DEL BACINO GARDA - MINCIO-PO -LAGO DI GARDA (COLLETT. E SOLLEVAMENTI COMUNI DI MALCESINE BRENZONE, TORRI DEL BENACO, GARDA, BARDOLLINO E LAZISE)	1.027.000.000		1.027.000.000	2/2/2/00/0/00/00
934	ASSEGNAZIONE STATALE AI SENSI DELL'ART. 17, COMMA 31, LEGGE N. 67/88 (FIO 89 - RIF. 161) - PROGETTO DI CONSERVAZIONE E RIUSO DI BENI DI PROPRIETA' PUBBLICA NEL CENTRO STORICO DI ASOLO (ROCCA E MURA, MAGLIO, CASTELLO REGINA CORNARO, EX CONVENTO SS. PIETRO E PAOLO, MUSEO CIVICO)	3.498.000.000		3.498.000.000	2/2/2/00/0/00/00
935	ASSEGNAZIONE STATALE AI SENSI DELL'ART. 17, COMMA 31, LEGGE N. 67/88 (FIO 89 - RIF. 162) - RESTAURO E RECUPERO AD USO MUSEALE DEL CONVENTO DI S. BARTOLOMEO DI ROVIGO	8.314.000.000		8.314.000.000	2/2/2/00/0/00/00
936	ASSEGNAZIONE STATALE AI SENSI DELL'ART. 17, COMMA 31, LEGGE N. 67/88 (FIO 89 - RIF. 163) - IMPIANTO DI TRATTAMENTO ECOLOGICO R.S.U. COMPENSORIO DI VERONA (RICEVIMENTO RIFIUTI, 1 LINEA DI SELEZIONE, 2 LINEE DI COMPOSTAGGIO)	3.497.000.000		3.497.000.000	2/2/2/00/0/00/00

ENTRATA TIT. 02 CAT. 02 SEZ. 02

numero	CAPITOLO		RESIDUI PRESUNTI	PREVISIONI DI COMPETENZA	PREVISIONI DI CASSA	CODICE E NOTE
	denominazione					
937	ASSEGNAZIONE STATALE AI SENSI DELL'ART. 17, COMMA 31, LEGGE N. 67/88 (FIO 89 - RIF. 184) - INTERVENTI DI SISTEMAZIONE IDRAULICA BACINO FIUME ANSIEI - ZONA CENTRO CADORE		512.000.000		512.000.000	2/2/2/00/0/00/00
941	ASSEGNAZIONE STATALE AI SENSI DELL'ART. 17, COMMA 31, LEGGE N. 67/88 E LEGGE N. 122/89 (FIO 89 - RIF. 182) - PARCHEGGI E VIABILITA' CONNESSI ALLA CITTA' DI BELLUNO - 1 LOTTO		4.500.000.000		4.500.000.000	2/2/2/00/0/00/00
961	ASSEGNAZIONI DELLO STATO SUL FONDO PER GLI INVESTIMENTI E L'OCCUPAZIONE 1982- DISINQUINAMENTO LAGO DI GARDA (RIF. 51)		1.362.000.000		1.362.000.000	2/2/2/00/0/00/00
962	ASSEGNAZIONI DELLO STATO SUL FONDO PER GLI INVESTIMENTI E L'OCCUPAZIONE - POTENZIAMENTO STRUTTURE TRASPORTI E NAVIGAZIONE INTERNA		2.700.000.000		2.700.000.000	2/2/2/00/0/00/00
970	ASSEGNAZIONE STATALE SUL FONDO PER L'INVESTIMENTO E L'OCCUPAZIONE 1984-IDROVIA FISEROPPO DI LEVANTE (RIF. 78)		16.570.000.000		16.570.000.000	2/2/2/00/0/00/00
980	ASSEGNAZIONE STATALE PER GLI INTERVENTI DI COMPETENZA REGIONALE PER LA SALVAGUARDIA DI VEVEZIA (LEGGE 29.11.1984, N.798)		29.700.000.000		29.700.000.000	2/2/2/00/0/00/00
993	ASSEGNAZIONE STATALE SUL FONDO PER GLI INVESTIMENTI E L'OCCUPAZIONE 1985-DISINQUINAMENTO DELLA LAGUNA VENETA (RIF. 114)		3.400.000.000		3.400.000.000	2/2/2/00/0/00/00
994	ASSEGNAZIONE STATALE SUL FONDO PER GLI INVESTIMENTI E L'OCCUPAZIONE 1985-DISINQUINAMENTO BACINO DEL GORZONE (RIF. 113)		10.300.000.000		10.300.000.000	2/2/2/00/0/00/00
	TOTALE SEZIONE 02		124.528.000.000		124.528.000.000	

ENTRATA TIT. 02 CAT. 02 SEZ. 02

CAPITOLO		RESIDUI PRESUNTI	PREVISIONI DI COMPETENZA	PREVISIONI DI CASSA	CODICE E NOTE
numero	denominazione				
**	RIEPILOGO CATEGORIA 02	124.528.000.000		124.528.000.000	
**	SEZIONE 02			124.528.000.000	
**	TOTALE CATEGORIA 02	124.528.000.000		124.528.000.000	
	CATEGORIA 03 ALTRE ENTRATE DERIVANTI DA CON TRIBUTI ED ASSEGNAZIONI STATA LI				
	SEZIONE 01 ENTRATE DERIVANTI DA CONTRIBU TI ED ASSEGNAZIONI STATALI DI PARTE CORRENTE				
1404	ASSEGNAZIONE CONTRIBUTI STRAOR DINARI A RIPIANO DISAVANZI DEL LE AZIENDE DI TRASPORTO PUBBLI CO LOCALE 1987 - 1993 (LEGGE 30.5.1995, N. 204 - ART. 1)		47.753.000.000	47.753.000.000	2/3/1/00/0/00/00
1406	FONDO PEREQUATIVO ASSEGNATO DALLO STATO A COMPENSAZIONE DELLA DIFFERENZA TRA GETTITO DELL'A.R.I.E.T. SOPPRESSA E GETTITO DELLA PARTE LIBERA DEL TRIBUTO SPECIALE PER IL DEPOSI TO IN DISCARICA DEI RIFIUTI SO LIDI (L. 28.12.1995 N. 549 ART.3 C. 48)		23.000.000.000	23.000.000.000	2/3/1/00/0/00/00
1410	ASSEGNAZIONE DEL FONDO D'INTER VENTO INTEGRATIVO PER LA CON CESSIONE DI PRESTITI D'ONORE E BORSE DI STUDIO (ART. 16. COM MA 4, L. 2/12/91, N. 390)		8.338.000.000	8.338.000.000	2/3/1/00/0/00/00 ALLEGATO "A" - CAP. 71203/S

ENTRATA TIT. 02 CAT. 03 SEZ. 01

numero	CAPITOLO		RESIDUI PRESUNTI	PREVISIONI DI COMPETENZA	PREVISIONI DI CASSA	CODICE E NOTE
	denominazione					
1501	ASSEGNAZIONE STATALE PER IL FUNZIONAMENTO DELLE COMMISSIONI MEDICHE LOCALI IN MATERIA DI PATENTI DI GUIDA (D.M.21.6.91, N. 286, D.LGS. 30.4.92, N. 285 E D.P.R. 16.12.92, N. 495)			1.000.000.000	1.000.000.000	2/3/1/00/0/00/00 ALLEGATO "A" - CAP. 60205/S
1503	ASSEGNAZIONE STATALE PER L'ACQUISTO DELLA BANCA DATI E PER LA REALIZZAZIONE DEL SISTEMA INFORMATIVO NAZIONALE SULLA FORMAZIONE PROFESSIONALE (LEGGE 12.11.1988, N. 492)		3.882.000.000		3.882.000.000	2/3/1/00/0/00/00
1505	ASSEGNAZIONE STATALE PER IL FINANZIAMENTO DEL PIANO PER LO SVILUPPO DI UN SISTEMA INFORMATIVO INTEGRATO PER LA FORMAZIONE PROFESSIONALE (LEGGE 12.11.1988, N. 492)		3.300.000.000	1.069.000.000	4.369.000.000	2/3/1/00/0/00/00 ALLEGATO "A" - CAP. 72037/S
1512	ASSEGNAZIONE STATALE PER INTERVENTI CONTRIBUTIVI NEI TERRITORI DI PROTEZIONE E SORVEGLIANZA DEI FOCOLAI DI AFTA EPIZOOTICA SVILUPPATISI NEL 1993 (DL 158/1993 CONVERTITO NELLA L. 250/1993)		192.000.000		192.000.000	2/3/1/00/0/00/00
1520	ASSEGNAZIONE STATALE PER TENUTA LIBRI GENEALOGICI ED EFFETTUAZIONE DI CONTROLLI FUNZIONALI TRAMITE LE A.P.A. (EX ART.4 L. 752/86)		10.000.000.000	10.932.000.000	20.932.000.000	2/3/1/00/0/00/00 ALLEGATO "A" - CAP. 12571/S
1521	ASSEGNAZIONE FONDI SUL REG. TO CEE-N. 198/86 PER IL MIGLIORAMENTO DELLA PRODUZIONE DI OLIO D'OLIVA			300.000.000	300.000.000	2/3/1/00/0/00/00 ALLEGATO "A" -CAP. 11837/S
1522	ASSEGNAZIONE STATALE RELATIVA AI PROGRAMMI DI MIGLIORAMENTO, RAZIONALIZZAZIONE E VALORIZZAZIONE DELLE PRODUZIONI VITIVINICOLE (EX ART. 4, COMMA 2 LETT. A. L.752/86)			111.000.000	111.000.000	2/3/1/00/0/00/00 ALLEGATO "A" -CAP.12573/S

ENTRATA TIT. 02 CAT. 03 SEZ. 01

CAPITOLO		RESIDUI PRESUNTI	PREVISIONI DI COMPETENZA	PREVISIONI DI CASSA	CODICE E NOTE
numero	denominazione				
1600	ASSEGNAZIONE STATALE PER PRE STAZIONI ECONOMICHE A FAVORE DI CITTADINI AFFETTI DA TUBERCOLOSI E NON ASSISTITI DALL'I.N.P.S. AI SENSI DELL'ART. 5 DELLA LEGGE 4.3.1987, N. 88		223.000.000	223.000.000	2/3/1/00/0/00/00 ALLEGATO "A" CAP. 61405/S
1700	ASSEGNAZIONE STATALE PER INTERVENTI A FAVORE DI SOCIETA' CON SORTILI A CAPITALE MISTO PUBBLICO E PRIVATO, DI CUI ALL'ARTICOLO 27 DELLA LEGGE 5/10/91, N. 317		225.000.000	225.000.000	2/3/1/00/0/00/00 ALLEGATO "A" - CAP. 30029/S
1701	ASSEGNAZIONE STATALE PER INTERVENTI A FAVORE DI CONSORZI E SOCIETA' CONSORTILI TRA LE P.M.I. AVENTI NATURA INDUSTRIALE, ARTIGIANALE E COMMERCIALE DI CUI AGLI ARTICOLI 17 E 23 DELLA LEGGE 5/10/91, N. 317	2.466.000.000		2.466.000.000	2/3/1/00/0/00/00
1703	ASSEGNAZIONE STATALE PER LA REALIZZAZIONE DI PIANI DI PROTEZIONE DELL'AMBIENTE, DI DECONTAMINAZIONE, DI SMALTIMENTO E DI BONIFICA AI FINI DELLA DIFESA DEI PERICOLI DERIVANTI DALL'AMBIANTO (ART. 10 L. 27.3.1992, N. 257)	620.000.000	300.000.000	920.000.000	2/3/1/00/0/00/00 ALLEGATO "A" - CAP. 50247/S
1800	ASSEGNAZIONE STATALE PER ATTUAZIONE PROGRAMMA DI VIGILANZA COSTIERA E PER LA PREVENZIONE ED IL CONTROLLO DEGLI INQUINAMENTI DEL MARE DI CUI ALLA LEGGE 31.12.1982, N. 979 E ART. 3 LEGGE 4.8.1989, N. 283	475.000.000	541.000.000	1.016.000.000	2/3/1/00/0/00/00 ALLEGATO "A" - CAP. 51059/S
1812	ASSEGNAZIONE STATALE DEL FONDO NAZIONALE DI INTERVENTO PER LA LOTTA ALLA DROGA (D.P.R. 9/10/1990, N. 309 - ART. 127)	10.000.000.000	12.000.000.000	22.000.000.000	2/3/1/00/0/00/00 ALLEGATO "A" - CAP. 61447/S
	TOTALE SEZIONE 01	30.935.000.000	105.792.000.000	136.727.000.000	

ENTRATA TIT. 02 CAT. 03 SEZ. 01

CAPITOLO		RESIDUI PRESUNTI	PREVISIONI DI COMPETENZA	PREVISIONI DI CASSA	CODICE E NOTE
numero	denominazione				
2010	SEZIONE 02 ENTRATE DERIVANTI DA CONTRIBUTI ED ASSEGNAZIONI STATALI IN CONTO CAPITALE QUOTA REGIONALE EX D.L. 24.2. 1975, N.26, CONVERTITO NELLA LEGGE 23.4.1975, N.125, PER CONCORSI NEGLI INTERESSI SU MUTUI PER OPERE DI MIGLIORAMENTO FONDARIO		1.535.000.000	1.535.000.000	2/3/2/00/0/00/00 ALLEGATO "A" - CAP. 11013/S
2012	ASSEGNAZIONE STATALE PER IL FINANZIAMENTO DEL PROGETTO RELATIVO ALLA REALIZZAZIONE DELLA CARTA GEOMORFOLOGICA REGIONALE AI SENSI DELL'ART.18, LETT.G), COMMA 1, DELLA LEGGE 11.3.88, N. 67	30.000.000	120.000.000	150.000.000	2/3/2/00/0/00/00 ALLEGATO "A" - CAP. 43003/S
2014	ASSEGNAZIONE STATALE PER IL FINANZIAMENTO DEL PROGETTO RELATIVO ALLA REALIZZAZIONE DELLA CARTA GEOLOGICA REGIONALE (ART. 14 - COMMI 1 E 2 - LEGGE 28.8.1990, N. 305)	1.600.000.000		1.600.000.000	2/3/2/00/0/00/00
2020	ASSEGNAZIONE STATALE PER INCENTIVI PER LO SVILUPPO DELLA COOPERAZIONE ECONOMICA INTERNAZIONALE NELLE ZONE DI CONFINE (LEGGE 9.1.1991 N.19 E ART.1 COMMA 14 DEL D.L. 20.5.1993, N. 149, CONVERTITO NELLA LEGGE 19.07.1993, N. 237)	10.000.000.000		10.000.000.000	2/3/2/00/0/00/00
2210	NUOVE NORME PER IL FONDO DI SOLIDARIETA' NAZIONALE IN AGRICOLTURA (LEGGE 14.2.1992, N. 185)	8.000.000.000	12.324.000.000	20.324.000.000	2/3/2/00/0/00/00 ALL. "A" - CAPP. 11005-11007-11513-11515-11593-12207/S

ENTRATA TIT. 02 CAT. 03 SEZ. 02

CAPITOLO		RESIDUI PRESUNTI	PREVISIONI DI COMPETENZA	PREVISIONI DI CASSA	CODICE E NOTE
numero	denominazione				
2320	ASSEGNAZIONE STATALE PER IL RI SANAMENTO DELLE AREE FRUTTICO LE SOGGETTE ALLA LOTTA OBBLIGA TORIA COLPITE DA INFEZIONI DI "SHARKA" E DI "ERWINIA AMYLOVO RA" (LEGGE 1/7/1997, N. 206)		10.943.000.000	10.943.000.000	2/3/2/00/0/00/00 ALLEGATO "A" - CAP. 12587/S
2388	ASSEGNAZIONE DEL FONDO NAZIONA LE PER LA MONTAGNA (ART 2 L. 31.1.1994, N. 97)	2.512.000.000	4.050.000.000	6.562.000.000	2/3/2/00/0/00/00 ALLEGATO "A" - CAP. 3109/S
2391	ASSEGNAZIONI STATALI PER IL FI NANZIAMENTO DI INTERVENTI DI SALVAGUARDIA E VALORIZZAZIONE AMBIENTALE DI CUI ALLA LEGGE 8.7.1986, N. 349 E ART. 18, COM MA 1 LETT. F) DELLA L. 11.3.88 N.67.	2.402.000.000		2.402.000.000	2/3/2/00/0/00/00
2403	ASSEGNAZIONE STATALE PER EDILI ZIA AGEVOLATA IN FAVORE DI IN PRESE E COOPERATIVE, DI CUI AL LA DELIBERAZIONE CIPE 30/7/91 (D.M. 27/1/95, N. 459, ART. 3)	100.406.000.000		100.406.000.000	2/3/2/00/0/00/00
2405	ASSEGNAZIONE STATALE PER CON TRIBUTI IN C/INTERESSI PER IN TERVENTI DI EDILIZIA RESIDEN ZIALE AI SENSI DELL'ART.3 LETT Q) DELLA LEGGE 5.8.1978, N.457	40.000.000	102.000.000	142.000.000	2/3/2/00/0/00/00 ALLEGATO "A" - CAP. 40011/S
2406	ASSEGNAZIONE STATALE PER EDILI ZIA CONVENZIONATA ED AGEVOLATA (ART. 36 L. 5.8.1978, N. 457)	100.000.000.000	59.976.000.000	159.976.000.000	2/3/2/00/0/00/00 ALLEGATO "A" - CAP. 40025/S
2407	ASSEGNAZIONE STATALE PER IL PROGRAMMA DI EDILIZIA AGEVOLA TA 1992-1995 DI CUI ALLA DELI BERAZIONE C.I.P.E. 13.03.1993 (D.M. 459 DEL 27/01/95, ART.4)	4.123.100.000		4.123.000.000	2/3/2/00/0/00/00
2408	ASSEGNAZIONE STATALE PER L'EDI LIZIA RURALE (ART.37 LEGGE 5/8/1978, N. 457)	200.000.000	1.907.000.000	2.107.000.000	2/3/2/00/0/00/00 ALLEGATO "A" - CAP. 40027/S

ENTRATA TIT. 02 CAT. 03 SEZ. 02

numero	CAPITOLO		RESIDUI PRESUNTI	PREVISIONI DI COMPETENZA	PREVISIONI DI CASSA	CODICE E NOTE
	denominazione					
2410	ASSEGNAZIONE STATALE PER L'EDILIZIA CONVENZIONATA ED AGEVOLATA - COMPLETAMENTO PROGRAMMI - ART. 38 LEGGE 5.8.1978, N. 457		1.827.000.000	834.000.000	2.661.000.000	2/3/2/00/0/00/00 ALLEGATO "A" - CAP. 40029/S
2411	ASSEGNAZIONE STATALE PER FINANZIAMENTO DI MAGGIORI ONERI SU MUTUI CONCESSI AI SENSI DEGLI ARTT. 36 E 38 DELLA L. 457/78		6.600.000.000	5.759.000.000	5.759.000.000	2/3/2/00/0/00/00 ALLEGATO "A" - CAP. 40031/S
2412	ASSEGNAZIONE STATALE PER L'EDILIZIA CONVENZIONATA - ART. 9 LEGGE 15.2.1980, N. 25		40.000.000.000	3.730.000.000	10.330.000.000	2/3/2/00/0/00/00 ALLEGATO "A" - CAP. 40045/S
2505	ASSEGNAZIONE STATALE PER LA REALIZZAZIONE DEL SISTEMA IDROVIARIO PADANO - VENETO AI SENSI DELL'ART. 6 DELLA LEGGE 29.11.1990, N. 380		240.000.000			2/3/2/00/0/00/00
2662	ASSEGNAZIONE STATALE PER RIPRISTINO OPERE PUBBLICHE DANNEGGIATE DA AVVERSITA' ATMOSFERICHE DEGLI ANNI 1986-1987 (ART. 5 LEGGE 27.3.1987, N.120; ART. 1 LEGGE 10.11.1987, N.470 ED ART. 4 D.L. 19.3.1988, N.85)		3.834.000.000		3.834.000.000	2/3/2/00/0/00/00
2663	ASSEGNAZIONE STATALE PER LA REALIZZAZIONE DEI PIANI DI BONIFICA DI AREE INQUINATE E PER LA REALIZZAZIONE DI OPERE DI BONIFICA AI SENSI DELLA LEGGE 29.10.1987, N. 441		1.045.000.000		1.045.000.000	2/3/2/00/0/00/00
2669	ASSEGNAZIONE STATALE PER CONTRIBUTI IN C/INTERESSI FINALIZZATI ALLA REALIZZAZIONE DI STRUTTURE TURISTICO-RICETTIVE, DI CUI AGLI ARTT. 1 E 2 DEL D.L. 4.11.1988, N. 455, CONVERTITO NELLA LEGGE 30.12.1988, N. 556					

ENTRATA TIT. 02 CAT. 03 SEZ. 02

CAPITOLO		RESIDUI PRESUNTI	PREVISIONI DI COMPETENZA	PREVISIONI DI CASSA	CODICE E NOTE
numero	denominazione				
2675	ASSEGNAZIONE STATALE PER MUTUI AGEVOLATI PER INTERVENTI IN EDILIZIA AI SENSI DELLA LEGGE N.94/1982 (ART.2-12' COMMA E ART.5 BIS LEGGE 5.4.85, N.118	3.300.000.000	5.000.000.000	8.300.000.000	2/3/2/00/0/00/00 ALLEGATO "A" - CAP. 40069/S
2740	ASSEGNAZIONE STATALE PER LA SISTEMAZIONE IDROGEOLOGICA DEL BACINO DEL TORRENTE MAE' - COMUNE DI FORNO DI ZOLDO - AI SENSI DELL'ART.3, COMMA 21, DELLA LEGGE 28.10.1986, N.730	18.353.000.000		18.353.000.000	2/3/2/00/0/00/00
2744	ASSEGNAZIONE STATALE PER IL FINANZIAMENTO DI INTERVENTI PER IL DISINQUINAMENTO DELL'AREA PADANA AI SENSI DELL'ART. 18 DELLA LEGGE 11.3.1988, N. 67	8.000.000.000		8.000.000.000	2/3/2/00/0/00/00
2745	ASSEGNAZIONE STATALE PER IL FINANZIAMENTO DI PROGETTI SPERIMENTALI PER L'ABBATTIMENTO DEL FOSFORO E LA DEFOSSATAZIONE BIOLOGICA DEGLI IMPIANTI DI DEPURAZIONE DI FUSINA, JESOLO E PESCHIERA DEL GARDA AI SENSI DELLA LEGGE 24.1.1986, N. 7	1.350.000.000		1.350.000.000	2/3/2/00/0/00/00
2746	ASSEGNAZIONE STATALE PER INTERVENTI URGENTI NELLE ZONE COLPITE DALL'ECCEZIONALE EVENTO CALAMITOSO DEL 30-31 MAGGIO 1985 (LEGGE 26/2/1986, N. 74 E ORD. P.C.M. 2/5/86, N. 2433)	500.000.000		500.000.000	2/3/2/00/0/00/00
2747	ASSEGNAZIONE STATALE PER INTERVENTI DI SISTEMAZIONE IDROGEOLOGICA NEL COMUNE DI CHIES D'ALPAGO AI SENSI DELL'ART. 9 COMMA 3, DELLA LEGGE 23.12.92, N. 505	810.000.000		810.000.000	2/3/2/00/0/00/00

ENTRATA TIT. 02 CAT. 03 SEZ. 02

numero	CAPITOLO		RESIDUI PRESUNTI	PREVISIONI DI COMPETENZA	PREVISIONI DI CASSA 1.	CODICE E NOTE
	denominazione					
2753	ASSEGNAZIONE STATALE PER INTERVENTI DI SISTEMAZIONE IDROGEOLOGICA NEL COMUNE DI VELO D'ASTICO AI SENSI DELL'ART. 1 DELLA LEGGE 27.3.1987, N. 120		442.000.000		442.000.000	2/3/2/00/0/00/00
2757	ASSEGNAZIONI DELLO STATO PER LA LOTTA ALL'EUTROFIZZAZIONE DELLE ACQUE COSTIERE DEL MARE ADRIATICO E PER L'ELIMINAZIONE DEGLI EFFETTI (ART. 2/BIS - COMMA 5 - LEGGE 4.9.1989, N. 283)		51.795.000.000		51.795.000.000	2/3/2/00/0/00/00
2758	ASSEGNAZIONE STATALE PER INTERVENTI DI SISTEMAZIONE IDROGEOLOGICA NEL COMUNE DI CHIES D'ALPAGO AI SENSI DELLE LEGGI 27.3.1987, N. 120 E 3.7.1991, N. 195 (ORDINANZE N. 2158/FPC DEL 9.8.1991 E N.2262 DEL 7.5.1992)		2.561.000.000		2.561.000.000	2/3/2/00/0/00/00
2759	ASSEGNAZIONE STATALE PER IL DI SINGUINAMENTO DELLE RISORSE IDRICHE DESTINATE ALL'APPROVVIGIONAMENTO IDROPOTABILE AI SENSI DELL'ART. 9 DEL D.L. 5.2.1990, N. 16, CONVERTITO NELLA LEGGE 5.4.1990, N. 71		71.430.000.000		71.430.000.000	2/3/2/00/0/00/00
2760	ASSEGNAZIONE DELLO STATO PER L'ELIMINAZIONE DELLE BARRIERE ARCHITETTONICHE NEGLI EDIFICI PRIVATI AI SENSI DELLA LEGGE 9.1.1989, N. 13			300.000.000	300.000.000	2/3/2/00/0/00/00 ALLEGATO "A" - CAP. 61061/S
2761	ASSEGNAZIONE STATALE PER IL FINANZIAMENTO DI PROGETTI PER IL CONTENIMENTO DEI FENOMENI DI EUTROFIZZAZIONE AI SENSI DELL'ART. 17 - COMMA 36 - DELLA LEGGE 11.3.1988, N. 67		628.000.000		628.000.000	2/3/2/00/0/00/00

ENTRATA TIT. 02 CAT. 03 SEZ. 02

CAPITOLO		RESIDUI PRESUNTI	PREVISIONI DI COMPETENZA	PREVISIONI DI CASSA	CODICE E NOTE
numero	denominazione				
2767	ASSEGNAZIONE STATALE PER INTERVENTI URGENTI DIRETTI A FRONTEGGIARE I DANNI CONSEGUENTI ALLE AVVERSIITA' ATMOSFERICHE DI LUGLIO 1997 NEI TERRITORI DEI COMUNI DI PORTO TOLLE E DI SAN MICHELE AL TAGLIAMENTO		7.500.000.000	7.500.000.000	2/3/2/00/0/00/00 ALLEGATO "A" - CAP. 53075/S
2770	ASSEGNAZIONI STATALI PER ATTUAZIONE INTERVENTI PER FRONTEGGIARE L'EMERGENZA IDRICA NELLA REGIONE VENETO AI SENSI DELLA ORDINANZA N.1956/FPC DEL 22.6.1990 DEL MINISTRO PER IL COORDINAMENTO DELLA PROTEZIONE CIVILE	6.795.000.000		6.795.000.000	2/3/2/00/0/00/00
2772	ASSEGNAZIONE STATALE PER INTERVENTI URGENTI CONSEGUENTI ALLE ECCEZIONALI AVVERSIITA' ATMOSFERICHE VERIFICATE DAL LUGLIO 1990 AL GENNAIO 1991, DI CUI ALL'ART. 5, COMMA 1, DEL D.L. N. 142/1991 CONVERTITO NELLA LEGGE 3.7.1991, N.195 (ORDINANZA N. 2183/FPC DEL 4.12.91)	1.442.000.000		1.442.000.000	2/3/2/00/0/00/00
2773	ASSEGNAZIONE STATALE PER IL FINANZIAMENTO DI INTERVENTI URGENTI A FAVORE DELLE POPOLAZIONI COLPITE DALLE ECCEZIONALI AVVERSIITA' ATMOSFERICHE DEL MESE DI NOVEMBRE 1994 (DL 24.11.1994, N. 646)	50.000.000		50.000.000	2/3/2/00/0/00/00
2780	ASSEGNAZIONE DELLO STATO PER L'ATTUAZIONE DEL PROGRAMMA TRIENNALE 1989-91 PER LA TUTELA AMBIENTALE AI SENSI DELL'ART. 2 BIS DELLA LEGGE 4.8.89, N. 283	16.900.000.000		16.900.000.000	2/3/2/00/0/00/00

ENTRATA TIT. 02 CAT. 03 SEZ. 02

CAPITOLO		RESIDUI PRESUNTI	PREVISIONI DI COMPETENZA	PREVISIONI DI CASSA.	CODICE E NOTE
numero	denominazione				
2781	ASSEGNAZIONE DELLO STATO PER L'ATTUAZIONE DEL PROGRAMMA TRIENNALE 1989-91 PER LA TUTELA AMBIENTALE AI SENSI DELL'ART. 6 DELLA LEGGE 28.8.89, N. 805	22.257.000.000		22.257.000.000	2/3/2/00/0/00/00
2785	ASSEGNAZIONE STATALE PER INTERVENTI DI DIFESA DEL SUOLO NEI BACINI DEI FIUMI ADIGE, PO E DELL'ALTO ADRIATICO AI SENSI DELL'ART. 31 DELLA LEGGE 18/5/1989, N. 183 E DELL'ART. 9 DELLA LEGGE 7/8/1990, N. 253		949.000.000	949.000.000	2/3/2/00/0/00/00 ALLEGATO "A" - CAPP. 51073 E 51075/S
2791	ASSEGNAZIONE DEL MINISTERO DELL'AMBIENTE PER IL CENSIMENTO DEI BIOTOPISITI DI IMPORTANZA COMUNITARIA SUL TERRITORIO REGIONALE (DIRETTIVA N.92/43/CEE PROGRAMMA BIOITALY)	332.000.000		332.000.000	2/3/2/00/0/00/00
2792	ASSEGNAZIONE DELLO STATO PER LA REALIZZAZIONE DEL PROGETTO "PRIMA FASE DI INTEGRAZIONE DELLA RETE REGIONALE E NODO FUNZIONALE DELL'AMBIENTE" (LEGE 8.7.1986, N. 349 E ART. 18 LEGGE 1.3.1988, N. 67)	11.000.000		11.000.000	2/3/2/00/0/00/00
2793	ASSEGNAZIONE STATALE PER L'ATTUAZIONE DEL PROGRAMMA TRIENNALE 1994-1996 PER LA TUTELA AMBIENTALE - AREA BACINI IDROGRAFICI E MARE ADRIATICO (DELIB. C.I.P.E. 21/12/1993)	72.412.000.000		72.412.000.000	2/3/2/00/0/00/00
2794	ASSEGNAZIONE STATALE PER L'ATTUAZIONE DEL PROGRAMMA TRIENNALE 1994-1996 PER LA TUTELA AMBIENTALE - AREE URBANE (DELIB. C.I.P.E. 21/12/1993)	13.965.000.000		13.965.000.000	2/3/2/00/0/00/00

ENTRATA TIT. 02 CAT. 03 SEZ. 02

CAPITOLO		RESIDUI PRESUNTI	PREVISIONI DI COMPETENZA	PREVISIONI DI CASSA	CODICE E NOTE
numero	denominazione				
2795	ASSEGNAZIONE STATALE PER L'ATTUAZIONE DEL PROGRAMMA TRIENNALE 1994-1996 PER LA TUTELA AMBIENTALE - AREE AD ELEVATO RISCHIO DI CRISI AMBIENTALE (DELIB. C.I.P.E. 21/12/1993)	40.000.000.000		40.000.000.000	2/3/2/00/0/00/00
2796	ASSEGNAZIONE STATALE PER L'ATTUAZIONE DEL PROGRAMMA TRIENNALE 1994-1996 PER LA TUTELA AMBIENTALE - AREE NATURALI PROTETTE (DELIB. C.I.P.E. 21/12/1993)	3.753.000.000		3.753.000.000	2/3/2/00/0/00/00
2797	ASSEGNAZIONE STATALE PER L'ATTUAZIONE DEL PROGRAMMA TRIENNALE 1994-1996 PER LA TUTELA AMBIENTALE - AREE D'INTERVENTO PER L'INFORMAZIONE ED EDUCAZIONE AMBIENTALE (INFEA) E SISTEMI INFORMATIVI NAZIONALI AMBIENTALE (SINA) (DELIB. CIPE 21/12/1993)	4.094.000.000		4.094.000.000	2/3/2/00/0/00/00
2798	ASSEGNAZIONE STATALE PER INTERVENTI DI TUTELA AMBIENTALE AI SENSI DELL'ART. 1, COMMI 1 E 2, L. 4/12/93, N. 493 - EX F.I.O. 248/86 "PROGETTO PER L'OTTIMIZZAZIONE DEL SISTEMA DI SMALTIMENTO DEI RIFIUTI SOLIDI URBANI IN PROVINCIA DI BELLUNO (DELIBERAZIONE C.I.P.E. 10/5/95)	1.436.000.000		1.436.000.000	2/3/2/00/0/00/00
2799	ASSEGNAZIONE STATALE PER INTERVENTI DI TUTELA AMBIENTALE AI SENSI DELL'ART. 1, COMMI 1 E 2, L. 4/12/93, N. 493 - EX F.I.O. 160/89 "IMPIANTO R.S.U. TERRI TORIO DEL PIOVESE" (DELIBERAZIONE C.I.P.E. 28/6/95)	6.735.000.000		6.735.000.000	2/3/2/00/0/00/00
	TOTALE SEZIONE 02	632.210.100.000	115.029.000.000	747.239.000.000	
	SEZIONE 03 ENTRATE DERIVANTI DA FONDI STATALI, FONDI COMUNITARI E DAL FONDO DI ROTAZIONE PER L'ATTUAZIONE DI DIRETTIVE COMUNITARIE				

ENTRATA TIT. 02 CAT. 03 SEZ. 03

CAPITOLO		RESIDUI PRESUNTI	PREVISIONI DI COMPETENZA	PREVISIONI DI CASSÀ	CODICE E NOTE
numero	denominazione				
2900	ASSEGNAZIONE DEL F.E.R.S. PER LA REALIZZAZIONE DEL PROGRAMMA VENETO DI CUI AL REG.TO C.E.E. N. 2052/88 - OBIETTIVO 2	3.026.000.000		3.026.000.000	2/3/3/00/0/00/00
2906	ASSEGNAZIONE DEL F.E.R.S. PER LA REALIZZAZIONE DEL PROGRAMMA VENETO DI CUI AL REG.TO C.E.E. N. 2052/88 - OBIETTIVO 2 SECONDA FASE	7.950.000.000		7.950.000.000	2/3/3/00/0/00/00
2907	ASSEGNAZIONE DEL F.D.R. PER LA REALIZZAZIONE DEL PROGRAMMA VENETO DI CUI AL REG.TO C.E.E. N. 2052/88 - OBIETTIVO 2 SECONDA FASE	9.816.000.000		9.816.000.000	2/3/3/00/0/00/00
2925	CONTRIBUTO DEL F.D.R. PER L'ATTUAZIONE DI CORSI DI FORMAZIONE PROFESSIONALE AI SENSI ART. 25 LEGGE N. 845/78 E LEGGE 16. 4.1987. N. 189 - REG.TO CEE N. 2052/88 - OBIETTIVI 3 E 4	209.000.000		209.000.000	2/3/3/00/0/00/00
2940	ASSEGNAZIONE DEL F.S.E. PER LA REALIZZAZIONE DEL PROGRAMMA VENETO DI CUI AL REG.TO CEE N. 2052/88 - OBIETTIVO 5/B	3.408.000.000		3.408.000.000	2/3/3/00/0/00/00
2945	ASSEGNAZIONE DEL F.D.R. PER LA REALIZZAZIONE DEL PROGRAMMA VENETO DI CUI AL REG.TO CEE N. 2052/88 - OBIETTIVO 5/B	68.003.000.000		68.003.000.000	2/3/3/00/0/00/00
2950	ASSEGNAZIONE DEL F.E.R.S. PER LA REALIZZAZIONE DEL PROGRAMMA VENETO DI CUI AL REG.TO CEE N. 2052/88 - OBIETTIVO 5/B	41.794.000.000		41.794.000.000	2/3/3/00/0/00/00
2951	ASSEGNAZIONE DEL F.E.R.S. PER LA REALIZZAZIONE DEL PROGETTO "PERIFRA"	87.000.000		87.000.000	2/3/3/00/0/00/00

ENTRATA III: 02 CAT. 03 SEZ. 03

numero	CAPITOLO		RESIDUI PRESUNTI	PREVISIONI DI COMPETENZA	PREVISIONI DI CASSA	CODICE E NOTE
	denominazione					
2952	ASSEGNAZIONE DEL F.D.R. PER LA REALIZZAZIONE DEL PROGETTO "PERIFRA"		75.000.000		75.000.000	2/3/3/00/0/00/00
2955	ASSEGNAZIONI F.E.A.O.G. PER L'ATTUAZIONE DEL PROGRAMMA VENETO DI CUI AL REG.TO CEE N. 2052/88 - OBIETTIVO 5/B		4.493.000.000		4.493.000.000	2/3/3/00/0/00/00
2957	ASSEGNAZIONE DEL F.E.R.S. PER LA REALIZZAZIONE DEL PROGRAMMA STRIDE, DI CUI ALLA COMUNICAZIONE C (90) 1562		775.000.000		775.000.000	2/3/3/00/0/00/00
2959	ASSEGNAZIONE C.E.E. FSE PER LA REALIZZAZIONE DEL PROGRAMMA STRIDE, DI CUI ALLA COMUNICAZIONE C (90) 1562		75.000.000		75.000.000	2/3/3/00/0/00/00
2960	ASSEGNAZIONE F.E.R.S. PER L'ATTUAZIONE DEL PROGRAMMA OPERATIVO INTERREG. DI CUI AL REG.TO C.E.E. N. 4253/88		230.000.000		230.000.000	2/3/3/00/0/00/00
2961	ASSEGNAZIONE DEL F.D.R. PER LA REALIZZAZIONE DEL PROGRAMMA STRIDE, DI CUI ALLA COMUNICAZIONE C (90) 1562		443.000.000		443.000.000	2/3/3/00/0/00/00
2967	ASSEGNAZIONE F.E.R.S. PER LA REALIZZAZIONE DEL PROGRAMMA ENVIREG DI CUI ALLA COMUNICAZIONE CEE N. C(90) 115		4.912.000.000		4.912.000.000	2/3/3/00/0/00/00
2968	ASSEGNAZIONE DEL F.D.R. PER LA REALIZZAZIONE DEL PROGETTO ARSENALE DI CUI AL REGOLAMENTO COMUNITARIO 4254/88 ART. 10		1.080.000.000		1.080.000.000	2/3/3/00/0/00/00
2969	ASSEGNAZIONE DEL F.E.R.S. PER LA REALIZZAZIONE DEL PROGETTO ARSENALE DI CUI AL REG. CEE N. 4254/88 ART. 10		3.950.000.000		3.950.000.000	2/3/3/00/0/00/00

ENTRATA TIT. 02 CAT. 03 SEZ. 03

CAPITOLO		RESIDUI PRESUNTI	PREVISIONI DI COMPETENZA	PREVISIONI DI CASSA	CODICE E NOTE
numero	denominazione				
2970	ASSEGNAZIONI STATALI PER IL FI NANZIAMENTO DEGLI INTERVENTI PREVISTI DAI REGOLAMENTI COMUNITARI IN AGRICOLTURA IN MATERIA DI AZIONI STRUTTURALI (EX ART. 5 LEGGE N. 752/86 E LEGGE 16.4.1987, N. 183)	28.309.000.000		28.309.000.000	2/3/3/00/0/00/00
2971	ASSEGNAZIONE DEL F.E.R.S. PER LA REALIZZAZIONE DEL PROGRAMMA COMUNITARIO RETEX	8.860.000.000	946.000.000	9.806.000.000	2/3/3/00/0/00/00 ALLEGATO "A BIS" - CAP. 84671/S
2972	ASSEGNAZIONE DEL F.D.R. PER LA REALIZZAZIONE DEL PROGRAMMA RETEX	7.009.000.000	662.000.000	7.671.000.000	2/3/3/00/0/00/00 ALLEGATO "A BIS" - CAP. 84673/S
2973	ASSEGNAZIONI PER L'ATTUAZIONE DEL PROGRAMMA DI DIVULGAZIONE AGRICOLA IN ITALIA DI CUI AL REGOLAMENTO C.E. 270/79	1.989.000.000	2.700.000.000	4.689.000.000	2/3/3/00/0/00/00 ALLEGATO "A" - CAP. 12547/S
2974	ASSEGNAZIONE DELLA COMUNITA' EUROPEA PER LA RISTRUTTURAZIONE DEI VIGNETTI NEL QUADRO DI OPERAZIONI COLLETTIVE DI CUI AL REG. TO N. 458 DEL 18/2/1980	1.416.000.000	300.000.000	1.716.000.000	2/3/3/00/0/00/00 ALLEGATO "A" - CAP. 11835/S
2975	ASSEGNAZIONE DELLA C.E.E. PER L'ATTUAZIONE DEGLI INTERVENTI RELATIVI AL P.I.M. ACQUACOLTURA DI CUI AL REG. TO C.E.E. N. 2088 DEL 23.7.1985	7.812.000.000		7.812.000.000	2/3/3/00/0/00/00
2976	ASSEGNAZIONE DEL F.D.R. PER I INIZIATIVE COMUNITARIE DI SPERIMENTAZIONE, ASSISTENZA TECNICA, SVILUPPO DI COLLABORAZIONE TRA REGIONI	620.000.000		620.000.000	2/3/3/00/0/00/00
2977	ASSEGNAZIONE DELLA COMUNITA' EUROPEA PER INIZIATIVE COMUNI TARIE DI SPERIMENTAZIONE, ASSISTENZA TECNICA E SVILUPPO DI COLLABORAZIONE FRA REGIONI	757.000.000		757.000.000	2/3/3/00/0/00/00

ENTRATA TIT. 02 CAT. 03 SEZ. 03

CAPITOLO		RESIDUI PRESUNTI	PREVISIONI DI COMPETENZA	PREVISIONI DI CASSA	CODICE E NOTE
numero	denominazione				
2978	ASSEGNAZIONE DEL "LIFE" PER LA REALIZZAZIONE DEL PROGETTO HA BITAT DELTA PO	1.982.000.000		1.982.000.000	2/3/3/00/0/00/00
2979	ASSEGNAZIONE DELLA COMUNITA' EUROPEA DEL PROGRAMMA QUADRO PER LA RICERCA SCIENTIFICA E TECNOLOGICA	710.000.000	103.000.000	813.000.000	2/3/3/00/0/00/00 VEDI CAP. 84675/S
2980	ASSEGNAZIONE DELLO STATO PER L'ATTUAZIONE DEGLI INTERVENTI RELATIVI AL P.I.M. ACQUACOLTURA DI CUI AL REG.TO C.E.E. N. 2088 DEL 23.7.1985	28.121.000.000		28.121.000.000	2/3/3/00/0/00/00
2985	ASSEGNAZIONE DEL F.E.R.S. PER LA REALIZZAZIONE DEL PROGRAM-MA VENETO "RENAVAL"	3.217.000.000		3.217.000.000	2/3/3/00/0/00/00
2995	ASSEGNAZIONI DELL'A.I.M.A. PER RIMBORSO DEGLI ONERI SOSTENUTI PER L'ESPLETAMENTO DELLE FUNZIONI AFFIDATE IN MATERIA DI APPLICAZIONE DEGLI INTERVENTI SUL MERCATO AGRICOLO	1.985.000.000		1.985.000.000	2/3/3/00/0/00/00
3000	ASSEGNAZIONE DEL F.E.R.S. PER LA REALIZZAZIONE DEL PROGRAM-MA DI CUI AL REGOLAMENTO CEE N. 2081/93 OB.2	66.570.000.000		66.570.000.000	2/3/3/00/0/00/00
3001	ASSEGNAZIONE DEL F.D.R. PER LA REALIZZAZIONE DEL PROGRAMMA DI CUI AL REGOLAMENTO C.E.E. N. 2081/93 OB.2	120.668.000.000		120.668.000.000	2/3/3/00/0/00/00
3002	ASSEGNAZIONE DEL F.S.E. PER LA REALIZZAZIONE DEL PROGRAMMA DI CUI AL REGOLAMENTO COMUNITARIO N. 2081/93 OB.2	26.989.000.000		26.989.000.000	2/3/3/00/0/00/00
3010	CONTRIBUTO DEL F.S.E. PER L'ATTUAZIONE DI CORSI DI FORMAZIONE PROFESSIONALE - REGOLAMENTO C.E.E. N. 2081/93 OB.3	80.305.000.000	34.430.000.000	114.735.000.000	2/3/3/00/0/00/00 ALLEGATO "A BIS" CAP. 84727/S

ENTRATA TIT. 02 CAT. 03 SEZ. 03

numero	CAPITOLO		RESIDUI PRESUNTI	PREVISIONI DI COMPETENZA	PREVISIONI DI CASSA ¹ .	CODICE E NOTE
	denominazione					
3011	CONTRIBUTO DEL F.D.R. PER L'ATTUAZIONE DEI CORSI DI FORMAZIONE PROFESSIONALE AI SENSI DELL'ART. 25 DELLA LEGGE 845/78 E LEGGE 16.4.1987, N. 183 - REGOLAMENTO C.E.E. N. 2081/93 OB. 3		58.155.000.000	34.670.000.000	92.825.000.000	2/3/3/00/0/00/00 ALLEGATO "A BIS" CAP. 84729/S
3012	CONTRIBUTO DEL F.S.E. PER L'ATTUAZIONE DEI CORSI DI FORMAZIONE PROFESSIONALE - REGOLAMENTO C.E.E. N. 2081/93 - OB. 4		40.320.000.000	20.919.000.000	61.239.000.000	2/3/3/00/0/00/00 ALLEGATO "A BIS" CAP. 84731/S
3013	CONTRIBUTO DEL F.D.R. PER L'ATTUAZIONE DEI CORSI DI FORMAZIONE PROFESSIONALE AI SENSI DELL'ART. 25 LEGGE 845/78 E LEGGE 16.4.1987, N. 183 - REGOLAMENTO C.E.E. N. 2081/93 OB. 4		15.622.000.000	9.742.000.000	25.364.000.000	2/3/3/00/0/00/00 ALLEGATO "A BIS" CAP. 84733/S
3020	ASSEGNAZIONE DEL F.S.E. PER LA REALIZZAZIONE DEL PROGRAMMA DI CUI AL REGOLAMENTO C.E.E. N. 2081/93 - OBIETTIVO 5B -		17.079.000.000	15.081.000.000	32.160.000.000	2/3/3/00/0/00/00 ALLEGATO "A BIS" CAP. 84735/S
3021	ASSEGNAZIONE DEL F.D.R. PER LA REALIZZAZIONE DEL PROGRAMMA DI CUI AL REGOLAMENTO C.E.E. N. 2081/93 OB. 5B		132.006.000.000	70.570.000.000	202.576.000.000	2/3/3/00/0/00/00 ALLEGATO "A BIS" CAP. 84737/S
3022	ASSEGNAZIONE DEL F.E.R.S. PER LA REALIZZAZIONE DEL PROGRAMMA DI CUI AL REGOLAMENTO C.E.E. N. 2081/93 OB. 5B		47.681.000.000	24.275.000.000	71.956.000.000	2/3/3/00/0/00/00 ALLEGATO "A BIS" CAP. 84739/S
3023	ASSEGNAZIONE F.E.A.O.G. PER L'ATTUAZIONE DEL PROGRAMMA DI CUI AL REGOLAMENTO C.E.E. N. 2081/93 - OBIETTIVO 5B		31.811.000.000	28.625.000.000	60.436.000.000	2/3/3/00/0/00/00 ALLEGATO "A BIS" CAP. 84741/S
3024	ASSEGNAZIONE DEL F.E.A.O.G. PER LA RISTRUTTURAZIONE DEI VI GNETI NEL QUADRO DI OPERAZIONI COLLETTIVE DI CUI AL REGOLAMENTO C.E.E. 458/80 - OBIETTIVO 5A -		3.000.000.000		3.000.000.000	2/3/3/00/0/00/00

ENTRATA TIT. 02 CAT. 03 SEZ. 03

CAPITOLO		RESIDUI PRESUNTI	PREVISIONI DI COMPETENZA	PREVISIONI DI CASSA	CODICE E NOTE
numero	denominazione				
3025	ASSEGNAZIONE F.E.A.O.G. RELATI VA ALLA INFORMATIZZAZIONE CON NESSA ALLA DIFESA DAGLI INCEN DI BOSCHIVI DI CUI AL REGOLA MENTO C.E.E. 2158/92	67.000.000		67.000.000	2/3/3/00/0/00/00
3026	ASSEGNAZIONE DEL F.E.A.O.G. PER LA DIFESA FORESTALE CONTRO L'INQUINAMENTO ATMOSFERICO DI CUI AL REGOLAMENTO C.E.E. 3528/86 -OBIETTIVO 5A-	3.373.000.000		3.373.000.000	2/3/3/00/0/00/00
3027	ASSEGNAZIONE DELLA C.E.E. RELA TIVA ALLA RISTRUTTURAZIONE DEL SISTEMA DELLE INDAGINI STATI STICHE IN AGRICOLTURA (DECISIO NE C.E.E. 81/518)	185.000.000	500.000.000	685.000.000	2/3/3/00/0/00/00 VEDI CAP. 13003/S
3030	ASSEGNAZIONE F.E.A.O.G. PER LA REALIZZAZIONE DEL PROGRAMMA DI CUI AL REG. CE N.2081/93-OBIE TIVO 5A. AL REG. CE N. 3669/93 E AI REG. CE N. 866 E 867/1990	59.596.000.000	19.412.000.000	79.008.000.000	2/3/3/00/0/00/00 ALLEGATO "A BIS" CAP. 84750/S
3031	ASSEGNAZIONE DEL F.E.R.S. PER LA REALIZZAZIONE DEL PROGRAMMA OPERATIVO INTERREG II -ITALIA AUSTRIA (COMUNICAZIONE C.E. C 180 DEL 1994)	4.874.000.000	1.612.000.000	6.486.000.000	2/3/3/00/0/00/00 ALLEGATO "A BIS" CAP. 84755/S
3032	ASSEGNAZIONE DEL F.S.E. PER LA REALIZZAZIONE DEL PROGRAMMA OPERATIVO INTERREG II -ITALIA AUSTRIA - (COMUNICAZIONE C.E. C 180/94)	275.000.000	68.000.000	343.000.000	2/3/3/00/0/00/00 ALLEGATO "A BIS" CAP. 84756/S
3033	ASSEGNAZIONE DEL F.E.A.O.G. PER LA REALIZZAZIONE DEL PRO GRAMMA OPERATIVO INTERREG II -ITALIA AUSTRIA (COMUNICAZIO NE CEE 180/94)	95.000.000	99.000.000	194.000.000	2/3/3/00/0/00/00 ALLEGATO "A BIS" CAP. 84757/S

ENTRATA TIT. 02 CAT. 03 SEZ. 03

numero	CAPITOLO		RESIDUI PRESUNTI	PREVISIONI DI COMPETENZA	PREVISIONI DI CASSA	CODICE E NOTE
	denominazione					
3034	ASSEGNAZIONE DEL F.D.R. PER LA REALIZZAZIONE DEI PROGRAMMI DI CUI AI REGOLAMENTI CE 866/90, 867/90, 2157/92, 2158/92, 2081/93-OBIETTIVO 5A- E AL REG. CE 3669/93		102.041.000.000	13.544.000.000	115.585.000.000	2/3/3/00/0/00/00 ALLEGATO "A BIS" CAP. 84752/S
3035	ASSEGNAZIONE DEL F.D.R. PER LA REALIZZAZIONE DEL PROGRAMMA OPERATIVO INTERREG II - ITALIA AUSTRIA- (COMUNICAZIONE C.E. C 180/94)		3.677.000.000	1.291.000.000	4.968.000.000	2/3/3/00/0/00/00 ALLEGATO "A BIS" CAP. 84758/S
3036	ASSEGNAZIONE DEL F.E.R.S. PER LA REALIZZAZIONE DEL PROGRAMMA OPERATIVO LEADER II (COMUNICAZIONE CEE C 180/94)		2.140.000.000	6.569.000.000	8.709.000.000	2/3/3/00/0/00/00 ALLEGATO "A BIS" CAP. 84759/S
3037	ASSEGNAZIONE DEL F.S.E. PER LA REALIZZAZIONE DEL PROGRAMMA OPERATIVO LEADER II (COMUNICAZIONE CEE C 180/94)		1.106.000.000	3.390.000.000	4.496.000.000	2/3/3/00/0/00/00 ALLEGATO "A BIS" CAP. 84760/S
3038	ASSEGNAZIONE DEL F.E.A.O.G. PER LA REALIZZAZIONE DEL PROGRAMMA OPERATIVO LEADER II (COMUNICAZIONE CEE C 180/94)		2.359.000.000	7.151.000.000	9.510.000.000	2/3/3/00/0/00/00 ALLEGATO "A BIS" CAP. 84761/S
3039	ASSEGNAZIONE DEL F.D.R. PER LA REALIZZAZIONE DEL PROGRAMMA OPERATIVO LEADER II (COMUNICAZIONE CEE C 180/94)		8.773.000.000	20.911.000.000	29.684.000.000	2/3/3/00/0/00/00 ALLEGATO "A BIS" CAP. 84762/S
3040	ASSEGNAZIONE DEL F.E.R.S. PER LA REALIZZAZIONE DEL PROGRAMMA OPERATIVO INTERREG II - ITALIA SLOVENIA (COMUNICAZIONE C.E. C 180/94)		1.680.000.000	2.091.000.000	3.771.000.000	2/3/3/00/0/00/00 ALLEGATO "A BIS" CAP. 84767/S
3041	ASSEGNAZIONE DEL F.E.R.S. PER LA REALIZZAZIONE DEL PROGRAMMA OPERATIVO KONVER (COMUNICAZIONE CEE C 108/94)		2.280.000.000	1.202.000.000	3.482.000.000	2/3/3/00/0/00/00 ALLEGATO "A BIS" CAP. 84763/S

ENTRATA TIT. 02 CAT. 03 SEZ. 03

numero	CAPITOLO		RESIDUI PRESUNTI	PREVISIONI DI COMPETENZA	PREVISIONI DI CASSA	CODICE E NOTE
	denominazione					
3042	ASSEGNAZIONE DEL F.D.R. PER LA REALIZZAZIONE DEL PROGRAMMA OPERATIVO KONVER (COMUNICAZIONE NE CEE C 180/94)		1.294.000.000	841.000.000	2.135.000.000	2/3/3/00/0/00/00 ALLEGATO "A BIS" CAP. 84764/S
3043	ASSEGNAZIONE DEL F.E.R.S. PER LA REALIZZAZIONE DEL PROGRAMMA OPERATIVO PMI (COMUNICAZIONE CEE C 180/94)		6.456.000.000		6.456.000.000	2/3/3/00/0/00/00
3044	ASSEGNAZIONE DEL F.D.R. PER LA REALIZZAZIONE DEL PROGRAMMA OPERATIVO PMI (COMUNICAZIONE CEE C 180/94)		4.496.000.000		4.496.000.000	2/3/3/00/0/00/00
3045	ASSEGNAZIONE DEL F.S.E. PER LA REALIZZAZIONE DEL PROGRAMMA OPERATIVO INTERREG II - ITALIA SLOVENIA (COMUNICAZIONE C.E. C 180/94)		105.000.000	358.000.000	463.000.000	2/3/3/00/0/00/00 ALLEGATO "A BIS"--CAP. 84768/S
3046	ASSEGNAZIONE DEL F.D.R. PER LA REALIZZAZIONE DEL PROGRAMMA OPERATIVO INTERREG II - ITALIA SLOVENIA (COMUNICAZIONE C.E. C 180/94)		1.253.000.000	2.185.000.000	3.438.000.000	2/3/3/00/0/00/00 ALLEGATO "A BIS"--CAP. 84769/S
3047	ASSEGNAZIONE DEL F.E.R.S. PER LA REALIZZAZIONE DELL'INIZIATIVA COMUNITARIA PESCA 1994-1999		2.085.000.000	524.000.000	2.609.000.000	2/3/3/00/0/00/00 ALLEGATO "A BIS"--CAP. 84770/S
3048	ASSEGNAZIONE DEL F.S.E. PER LA REALIZZAZIONE DELL'INIZIATIVA COMUNITARIA PESCA 1994-1999		218.000.000	680.000.000	898.000.000	2/3/3/00/0/00/00 ALLEGATO "A BIS"--CAP. 84771/S
3049	ASSEGNAZIONE DELLO S.F.O.P. PER LA REALIZZAZIONE DELLA INIZIATIVA COMUNITARIA PESCA 1994-1999		710.000.000		710.000.000	2/3/3/00/0/00/00
3050	ASSEGNAZIONE DEL F.D.R. PER LA REALIZZAZIONE DELL'INIZIATIVA COMUNITARIA PESCA 1994-1999		2.010.000.000	542.000.000	2.552.000.000	2/3/3/00/0/00/00 ALLEGATO "A BIS"--CAP. 84773/S

ENTRATA TIT. 02 CAT. 03 SEZ. 03

numero	CAPITOLO		RESIDUI PRESUNTI	PREVISIONI DI COMPETENZA	PREVISIONI DI CASSA ¹ .	CODICE E NOTE
	denominazione					
3051	ASSEGNAZIONE DELLO S.F.O.P. PER IL MIGLIORAMENTO DELLE AT TREZZATURE DELLE BANCHINE PORTUALI DEL PORTO DI CAORLE (REG CEE 2080/93)		1.340.000.000		1.340.000.000	2/3/3/00/0/00/00
3052	ASSEGNAZIONE DEL F.E.S.R. PER LA REALIZZAZIONE DI PROGETTI PILOTA (ART. 10 REG. C.E. 2083/93)			133.000.000	133.000.000	2/3/3/00/0/00/00 ALLEGATO "A BIS"-CAP. 84775/S
3053	ASSEGNAZIONE DEL F.E.S.R. PER LA REALIZZAZIONE DEL PROGRAMMA DI CUI AL REG. CE N. 2081/93 - OBIETTIVO 2 - 1997-99			16.930.000.000	16.930.000.000	2/3/3/00/0/00/00 ALLEGATO "A BIS"-CAP. 84779/S
3054	ASSEGNAZIONE DEL F.D.R. PER LA REALIZZAZIONE DEL PROGRAMMA DI CUI AL REG. CE N. 2081/93 - OBIETTIVO 2 - 1997-99			56.264.000.000	56.264.000.000	2/3/3/00/0/00/00 ALLEGATO "A BIS"-CAP. 84781/S
3055	ASSEGNAZIONE DEL F.S.E. PER LA REALIZZAZIONE DEL PROGRAMMA DI CUI AL REG. CE N. 2081/93 - OBIETTIVO 2 - 1997-99			8.954.000.000	8.954.000.000	2/3/3/00/0/00/00 ALLEGATO "A BIS"-CAP. 84785/S
3060	ASSEGNAZIONE DEL F.E.R.S. PER LA REALIZZAZIONE DEL PROGRAMMA OPERATIVO INTERREG II C (DECISIONE C.E. N. (C)97 2458 DEL 06.08.1997)			1.000.000.000	1.000.000.000	2/3/3/00/0/00/00 ALLEGATO "A BIS" CAP. 84788/S
3061	ASSEGNAZIONE DEL F.D.R. PER LA REALIZZAZIONE DEL PROGRAMMA OPERATIVO INTERREG II C (DECISIONE C.E. N. (C)97 2458 DEL 06.08.1997)			1.000.000.000	1.000.000.000	2/3/3/00/0/00/00 ALLEGATO "A BIS" CAP. 84789/S
3062	ASSEGNAZIONE DEL F.E.S.R. PER LA REALIZZAZIONE DEL PROGETTO PILOTA ART. 10 - F.E.S.R. - SP AZIO ALPINO (REG. C.E. N. 2082/93)			1.000.000.000	1.000.000.000	2/3/3/00/0/00/00 ALLEGATO "A BIS" CAP. 84800/S

ENTRATA TOT. 02 CAT. 03 SEZ. 03

numero	CAPITOLO		RESIDUI PRESUNTI	PREVISIONI DI COMPETENZA	PREVISIONI DI CASSA	CODICE E NOTE
	denominazione					
3063	ASSEGNAZIONE DEL F. D. R. PER LA REALIZZAZIONE DEL PROGETTO PI LOTA ART. 10 - F. E. S. R. - SPA ZIO ALPINO (REG. C. E. N. 2082/93)		1.000.000.000	1.000.000.000	1.000.000.000	2/3/3/00/0/00/00 ALLEGATO "A BIS" CAP. 84801/S
3064	ASSEGNAZIONI DALLE AMMINISTRAZIONI PROVINCIALI PER LA REALIZZAZIONE DEL PROGRAMMA REGIONALE LEADER II (COMUNICAZIONE CE C 180/94)		5.152.000.000	5.152.000.000	5.152.000.000	2/3/3/00/0/00/00 ALLEGATO "A BIS" CAP. 84802/S
3065	ASSEGNAZIONE DEL F. S. E. PER LA REALIZZAZIONE DEL PROGRAMMA "SOCIALIZZAZIONE E CREATIVITA' GIOVANILE" (PROGETTO REGIONALE "SPILLO")		283.000.000	283.000.000	283.000.000	2/3/3/00/0/00/00 ALLEGATO "A BIS" CAP. 84803/S
3066	ASSEGNAZIONE DEL F. D. R. PER LA REALIZZAZIONE DEL PROGRAMMA "SOCIALIZZAZIONE E CREATIVITA' GIOVANILE" (PROGETTO REGIONALE "SPILLO")		221.000.000	221.000.000	221.000.000	2/3/3/00/0/00/00 ALLEGATO "A BIS" CAP. 84804/S
	TOTALE SEZIONE 03		1.095.807.000.000	417.930.000.000	1.513.737.000.000	
4020	SEZIONE 05 ENTRATE DI PARTE CORRENTE DERIVANTI DA FONDO SANITARIO NAZIONALE		300.000.000.000	2.008.000.000.000	2.308.000.000.000	2/3/5/00/0/00/00 ALLEGATO "A" - CAPITOLI VARI/S
4021	QUOTA REGIONALE DEL FONDO SANITARIO NAZIONALE DI PARTE CORRENTE DI CUI ALL'ART. 12 DEL D. LGS. 30/12/92, N. 502			19.000.000.000	19.000.000.000	2/3/5/00/0/00/00 ALLEGATO "A" - CAP. 60083/S
	QUOTA FONDO SANITARIO NAZIONALE DI PARTE CORRENTE PER IL FINANZIAMENTO DELL'ISTITUTO ZOOPROFILATTICO SPERIMENTALE DELLE VENEZIE (L. 833/1978; D. LGS. 502/1992; D. LGS. 270/1993)					

ENTRATA TIT. 02 CAT. 03 SEZ. 05

CAPITOLO		RESIDUI PRESUNTI	PREVISIONI DI COMPETENZA	PREVISIONI DI CASSA ¹ .	CODICE E NOTE
numero	denominazione				
4040	QUOTA REGIONALE DEL FONDO SANITARIO NAZIONALE DI PARTE CORRENTE DESTINATA AL FINANZIAMENTO DEGLI ONERI DI AMMORTAMENTO DEI MUTUI CONTRATTI PER IL PARZIALE RIPIANO DEI DISAVANZI 1990 DELLE U.L.S.S. (ART. 3 BIS -LETT. A- LEGGE 19/11/1990, N. 334)		189.600.000.000	189.600.000.000	2/3/5/00/0/00/00 ALLEGATO "A" CAPP. 86110-86610/S
4042	FINANZIAMENTO DISAVANZI DEL SERVIZIO SANITARIO REGIONALE RISULTANTI AL 31/12/1994 - II TRANCHE (LEGGE 21/1997 E TAB. "F" D.D.L. FINANZIARIA 1998)		189.000.000.000	189.000.000.000	2/3/5/00/0/00/00 VEDI CAP. 60101/S
4043	FINANZIAMENTO DISAVANZI DEL SERVIZIO SANITARIO REGIONALE RELATIVI AGLI ANNI 1995 E 1996 (TAB. "A" D.D.L. FINANZIARIA 1998)		116.000.000.000	116.000.000.000	2/3/5/00/0/00/00 VEDI CAP. 60103/S
*	TOTALE SEZIONE 05	300.000.000.000	2.515.600.000.000	2.815.600.000.000	
	SEZIONE 06 ENTRATE IN CONTO CAPITALE DERIVANTI DAL FONDO SANITARIO NAZIONALE				
4520	QUOTA REGIONALE DEL FONDO SANITARIO NAZIONALE DI PARTE CAPI TALE (ART. 12 D. LGS. 30/12/92, N. 502)	42.374.000.000	31.170.000.000	73.544.000.000	2/3/6/00/0/00/00 ALLEGATO "A"-CAP. 60018/S
4530	QUOTA DEL FONDO SANITARIO NAZIONALE DI PARTE INVESTIMENTO PER FINANZIAMENTO DELL'ISTITUTO ZOOPROFILATTICO SPERIMENTALE DELLE VENEZIE (L. 833/1978; D. LGS. 502/1992; D. LGS. 270/1993)	1.506.000.000	1.000.000.000	2.506.000.000	2/3/6/00/0/00/00 ALLEGATO "A"- CAP. 60081/S
*	TOTALE SEZIONE 06	43.880.000.000	32.170.000.000	76.050.000.000	

ENTRATA TIT-02 CAT. 03 SEZ. 06

CAPITOLO		RESIDUI PRESUNTI	PREVISIONI DI COMPETENZA	PREVISIONI DI CASSA	CODICE E NOTE
numero	denominazione				
**	RIEPILOGO CATEGORIA 03				
**	SEZIONE 01	30.935.000.000	105.792.000.000	136.727.000.000	
**	SEZIONE 02	632.210.100.000	115.029.000.000	747.239.000.000	
**	SEZIONE 03	1.095.807.000.000	417.990.000.000	1.513.737.000.000	
**	SEZIONE 05	300.000.000.000	2.515.600.000.000	2.815.600.000.000	
**	SEZIONE 06	43.880.000.000	32.170.000.000	76.050.000.000	
**	TOTALE CATEGORIA 03	2.102.932.100.000	3.186.521.000.000	5.289.353.000.000	
***	RIEPILOGO TITOLO 02				
***	CATEGORIA 01	2.000.000.000		2.000.000.000	
***	CATEGORIA 02	124.528.000.000		124.528.000.000	
***	CATEGORIA 03	2.102.832.100.000	3.186.521.000.000	5.289.353.000.000	
***	TOTALE TITOLO 02	2.229.360.100.000	3.186.521.000.000	5.415.881.000.000	

ENTRATA TIT. 02 CAT. 03 SEZ. 06

CAPITOLO		RESIDUI PRESUNTI	PREVISIONI DI COMPETENZA	PREVISIONI DI 1. CASSA	CODICE E NOTE
numero	denominazione				
	TITOLO 03 ENTRATE DERIVANTI DA RENDITE PATRIMONIALI, DA UTILI DI ENTI E DI AZIENDE REGIONALI CATEGORIA 01 VENDITA DI BENI E SERVIZI RESI DALLA REGIONE SEZIONE 01 PROVENTI DI SERVIZI RESI DAL LA REGIONE				
6020	UFFICI REGIONALI DECENTRATI; PROVENTI PER PRESTAZIONI NELLO ESCLUSIVO INTERESSE PRIVATO		1.000.000	1.000.000	3/1/1/00/0/00/00
6050	PROVENTI DERIVANTI DALL'ATTIVI TA' DELLE SEGRETERIE DELLE COM MISSIONI PROVINCIALI PER L'AR TIGIANATO (ART.18 L.R. 31.12. 1987, N. 67)		1.000.000	1.000.000	3/1/1/00/0/00/00
6064	PROVENTI DERIVANTI DALL'INTRO ITO DI QUOTE DI PARTECIPAZIONE AI CORSI DI FORMAZIONE PER MAE STRI DI SCI E ASPIRANTI GUIDE ALPINE (ART. 38 L.R. 16/92)		30.000.000	30.000.000	3/1/1/00/0/00/00
	TOTALE SEZIONE 01		32.000.000	32.000.000	
	SEZIONE 02 VENDITA DI BENI				
6100	PROVENTI DERIVANTI DAGLI ABBO NAMENTI E DALLA VENDITA DEL BOLLETTINO UFFICIALE DELLA RE GIONE (L.R. 8.5.1989, N.14)		900.000.000	900.000.000	3/1/2/00/0/00/00

ENTRATA TIT. 03 CAT. 01 SEZ. 02

CAPITOLO		RESIDUI PRESUNTI	PREVISIONI DI COMPETENZA	PREVISIONI DI CASSA	CODICE E NOTE
numero	denominazione				
6110	PROVENTI DERIVANTI DALLA VENDITA DEL BOLLETTINO UFFICIALE DELLA REGIONE VENETO E DA INSERZIONI PUBBLICITARIE NELLO STESSO (L.R. 8.5.1989, N. 14)		600.000.000	600.000.000	3/1/2/00/0/00/00
6120	PROVENTI DERIVANTI DAL CONCORDO NELLA SPESA PER LA FORMAZIONE DELLA CARTA TECNICA REGIONALE E DELLA CARTA GEOMORFOLOGICA REGIONALE (L.R. 16.7.1976, N. 28)	1.478.000.000	200.000.000	1.678.000.000	3/1/2/00/0/00/00
6130	PROVENTI DERIVANTI DALLA VENDITA E DA INSERZIONI PUBBLICITARIE SU RIVISTE, PERIODICI ED ALTRE INIZIATIVE EDITORIALI DELLA GIUNTA REGIONALE (L.R. 10.1.1984,N.5)		20.000.000	20.000.000	3/1/2/00/0/00/00
*	TOTALE SEZIONE 02	1.478.000.000	1.720.000.000	3.198.000.000	
**	RIEPILOGO CATEGORIA 01				
**	SEZIONE 01		32.000.000	32.000.000	
**	SEZIONE 02	1.478.000.000	1.720.000.000	3.198.000.000	
**	TOTALE CATEGORIA 01	1.478.000.000	1.752.000.000	3.230.000.000	
	CATEGORIA 02 RENDITE PATRIMONIALI E PROVENTI DEL DEMANIO				
	SEZIONE 01 FITTI (O REDDITI DI TERRENI E FABBRICATI)				

ENTRATA TIT. 03 CAT. 02 SEZ. 01

CAPITOLO		RESIDUI PRESUNTI	PREVISIONI DI COMPETENZA	PREVISIONI DI CASSA	CODICE E NOTE
numero	denominazione				
6210	FITTI ATTIVI		700.000.000	700.000.000	3/2/1/00/0/00/00
*	TOTALE SEZIONE 01		700.000.000	700.000.000	
	SEZIONE 04 INTERESSI ATTIVI DA ALTRI SOG GETTI				
6510	INTERESSI ATTIVI SU FONDO DI CASSA REGIONALE		2.500.000.000	2.500.000.000	3/2/4/00/0/00/00
6520	INTERESSI ATTIVI E DIVIDENDI SU TITOLI, DEPOSITI A GARANZIA E PARTECIPAZIONI AZIONARIE		50.000.000	50.000.000	3/2/4/00/0/00/00
*	TOTALE SEZIONE 04		2.550.000.000	2.550.000.000	
	SEZIONE 05 CANONI				
6610	PROVENTI DA CONCESSIONI SU BE NI DEMANIALI E PATRIMONIALI		700.000.000	700.000.000	3/2/5/00/0/00/00
6611	QUOTA DELLO 0,5 PER CENTO ANNUO DELLE SOMME RISCOSE DA GLI ENTI PROPRIETARI O GESTORI DI ALLOGGI E.R.P. DA DESTINA RE AL FONDO REGIONALE PER L'E DILIZIA RESIDENZIALE PUBBLICA (ART. 19 L.R. 10/1996)		6.800.000.000	6.800.000.000	3/2/5/00/0/00/00 VEDI CAP. 40060/S
*	TOTALE SEZIONE 05		7.500.000.000	7.500.000.000	
**	RIEPILOGO CATEGORIA 02				
**	SEZIONE 01		700.000.000	700.000.000	
**	SEZIONE 04		2.550.000.000	2.550.000.000	
**	SEZIONE 05		7.500.000.000	7.500.000.000	
**	TOTALE CATEGORIA 02		10.750.000.000	10.750.000.000	

ENTRATA TIT. 03 CAT. 02 SEZ. 05

CAPITOLO		RESIDUI PRESUNTI	PREVISIONI DI COMPETENZA	PREVISIONI DI CASSA	CODICE E NOTE
numero	denominazione				
7512	CATEGORIA 04 ENTRATE DIVERSE SEZIONE 04 TRASFERIMENTI DA REGIONI, COMU NI, PROVINCE E DA ALTRI ENTI E GESTIONI REGIONALI E LOCALI RIMBORSO DA PARTE DI A.S.L. DI ALTRE REGIONI DEI COSTI SOSTE NUTI PER UNITA' EMASIE INVIATE DALLE A.S.L. DEL VENETO - DGR 594 DEL 15 FEBBRAIO 1993)	1.752.000.000	500.000.000	2.252.000.000	3/4/4/00/0/00/00
*	TOTALE SEZIONE 04	1.752.000.000	500.000.000	2.252.000.000	
7710	SEZIONE 07 TRASFERIMENTI DA ALTRI ENTI DEL SETTORE PUBBLICO ALLARGATO RIMBORSO DALL'I.S.T.A.T.DELLE SPESE ANTICIPATE DALLA REGIONE PER LA ELABORAZIONE DEI DATI DEL CENSIMENTO NAZIONALE DELLA AGRICOLTURA	300.000.000	50.000.000	350.000.000	3/4/7/00/0/00/00
7712	ENTRATA PROVENIENTE DALL'AUTO RITA' DI BACINO DELL'ALTO ADRI ATICO PER LO SVOLGIMENTO DEGLI STUDI FINALIZZATI ALLA REDAZIO NE DEI PIANI DI BACINO DEI FIU MI TSONZO LIVENZA PIAVE BRENTA E BACCHIGLIONE (ART.23 L.18.5. 1989.N.183 - DPCM 1/3/91 ART.3	19.000.000		19.000.000	3/4/7/00/0/00/00
*	TOTALE SEZIONE 07	319.000.000	50.000.000	369.000.000	
	SEZIONE 08 TRASFERIMENTI DA FAMIGLIE				

ENTRATA TIT. 03 CAT. 04 SEZ. 08

CAPITOLO		RESIDUI PRESUNTI	PREVISIONI DI COMPETENZA	PREVISIONI DI CASSA	CODICE E NOTE
numero	denominazione				
7830	PROVENTI DERIVANTI DALLE INFRAZIONI GIA' PUNIBILI CON AMMONIZIONI DA E DEPENALIZZAZIONE AI SENSI DELLA LEGGE 24.12.1975, N.7		30.000.000	30.000.000	3/4/8/00/0/00/00
*	TOTALE SEZIONE 08		30.000.000	30.000.000	
	SEZIONE 09 TRASFERIMENTI DA IMPRESE				
7905	ENTRATE DERIVANTI DA INFRAZIONI ALLE NORME TRIBUTARIE		6.000.000.000	6.000.000.000	3/4/9/00/0/00/00
7910	PROVENTI DERIVANTI DALLE SANZIONI AMMINISTRATIVE PER TRASGRESSIONI ALLE NORME PER LA SALVAGUARDIA DELLE RISORSE IDROTERMALI EUGANEE PER LA DISCIPLINA DELLE ATTIVITA CONNESSE (L.R.20.3.1975, N.31)		50.000.000	50.000.000	3/4/9/00/0/00/00
7915	PROVENTI DERIVANTI DALLE INFRAZIONI ALLE NORME CONTENUTE NELLA L.R. 7.9.1982, N.44 IN MATERIA DI CAVE E TORBIERE		1.500.000.000	1.500.000.000	3/4/9/00/0/00/00
7940	PROVENTI DERIVANTI DALLE SANZIONI AMMINISTRATIVE PER TRASGRESSIONE ALLE NORME RELATIVE ALLA DISCIPLINA DELL'ARTIGIANATO (ART. 12 L.R. 31.12.1987, N. 67)		100.000.000	100.000.000	3/4/9/00/0/00/00
7942	PROVENTI DERIVANTI DA INFRAZIONI ALLE NORME IN MATERIA DI TARTUFIGLICOLTURA (ART. 13 L.R. 28.6.1988, N. 30)		6.000.000	6.000.000	3/4/9/00/0/00/00
7944	PROVENTI DERIVANTI DA INFRAZIONI ALLE NORME IN MATERIA DI SICUREZZA E IGIENE DEL LAVORO (D.LGS.19.12.1994 N. 758 ART. 21 C. 2)		4.500.000.000	4.500.000.000	3/4/9/00/0/00/00
*	TOTALE SEZIONE 09		12.156.000.000	12.156.000.000	

ENTRATA TIT. 03 CAT. 04 SEZ. 09

CAPITOLO		RESIDUI PRESUNTI	PREVISIONI DI COMPETENZA	PREVISIONI DI CASSA	CODICE E NOTE
numero	denominazione				
**	RIEPILOGO CATEGORIA 04				
**	SEZIONE 04	1.752.000.000	500.000.000	2.252.000.000	
**	SEZIONE 07	319.000.000	50.000.000	369.000.000	
**	SEZIONE 08		30.000.000	30.000.000	
**	SEZIONE 09		12.156.000.000	12.156.000.000	
**	TOTALE CATEGORIA 04	2.071.000.000	12.736.000.000	14.807.000.000	
	CATEGORIA 06 RECUPERI E RIMBORSI				
	SEZIONE 01 RECUPERI E RIMBORSI DA ENTI DEL SETTORE PUBBLICO ALLARGATO				
8220	RESTITUZIONE DELL'AVANZO DI AM- MINISTRAZIONE DELLA GESTIONE AUTONOMA DEL CONSIGLIO REGIONA- LE		7.398.000.000	7.398.000.000	3/6/1/00/0/00/00
8250	RECUPERO DI SOMME DALLE AZIEN- DE DI TRASPORTO PUBBLICO LOCA- LE PER MAGGIORI EROGAZIONI EFFETTUATE SUL FONDO NAZIONALE TRASPORTI AI SENSI DELL'ART.6, COMMA 2, DELLA LEGGE N. 151/81		80.000.000	80.000.000	3/6/1/00/0/00/00
*	TOTALE SEZIONE 01		7.478.000.000	7.478.000.000	
	SEZIONE 02 RECUPERI E RIMBORSI DA ALTRI SOGGETTI				

ENTRATA TIT. 03 CAT. 06 SEZ. 02

CAPITOLO		RESIDUI PRESUNTI	PREVISIONI DI COMPETENZA	PREVISIONI DI CASSA 1.	CODICE E NOTE
numero	denominazione				
8310	RIMBORSI ED INTROITI DIVERSI	2.465.000.000	10.000.000.000	12.465.000.000	3/6/2/00/0/00/00
8311	ENTRATA DERIVANTE DALLA REVOCA DI CONTRIBUTI ASSEGNATI NEL L'AMBITO DEI PROGRAMMI E DELLE DELLE INIZIATIVE DELLA COMUNITA' EUROPEA RELATIVI AL PERIODO 1989-1993		1.000.000.000	1.000.000.000	3/6/2/00/0/00/00
8312	ENTRATE DERIVANTI DALLA REVOCA DI CONTRIBUTI ASSEGNATI NEL L'AMBITO DEI PROGRAMMI E DELLE INIZIATIVE DELLA COMUNITA' EUROPEA RELATIVE AL PERIODO 1994-1999	2.000.000.000	2.000.000.000	3/6/2/00/0/00/00	
8315	INTROITO DI SOMME RECUPERATE A SEGUITO DI CONDANNA DELLA PARTE AVVERSA SOCCOMBENTE AI SENSI DEL R.D. 27.11.33, N. 1578 (ART. 48 L.R. 3.5.1988, N. 25)	50.000.000	50.000.000	50.000.000	3/6/2/00/0/00/00
8326	RECUPERO DAI COMUNI E DA ALTRI ENTI DI SOMME RELATIVE AI CONTRIBUTI CONCESSI SUL FONDO DI ROTAZIONE PER GLI INTERVENTI IN MATERIA DI STRUTTURE PER ANZIANI, DI CUI ALL'ART. 15 L.R. 14/9/84, N.58	420.000.000	420.000.000	420.000.000	3/6/2/00/0/00/00
8327	RECUPERO DAI COMUNI E DA ALTRI ENTI DI SOMME RELATIVE AI CONTRIBUTI CONCESSI SUL FONDO DI ROTAZIONE PER L'EDILIZIA CULTURALE DI CUI ALL'ART. 36 L.R. 1/2/95, N. 6	200.000.000	200.000.000	200.000.000	3/6/2/00/0/00/00
8330	RECUPERO DAI COMUNI DI SOMME RELATIVE AI CONTRIBUTI CONCESSI SUL FONDO DI ROTAZIONE DI CUI ALL'ART. 2 DELLA L.R. 6.9.1980, N. 87 (ART. 7 L.R. 6.9.1980, N. 87)	400.000.000	400.000.000	400.000.000	3/6/2/00/0/00/00

ENTRATA TIT. 03 CAT. 06 SEZ. 02

CAPITOLO		RESIDUI PRESUNTI	PREVISIONI DI COMPETENZA	PREVISIONI DI CASSA	CODICE E NOTE
numero	denominazione				
8340	RIMBORSO I.V.A. A CREDITO	1.083.000.000		1.083.000.000	3/6/2/00/0/00/00
8370	RECUPERO DALL'ESAV DI SOMME NON UTILIZZATE SU FINANZIAMENTI CONCESSI DALLA REGIONE PER ATTIVITA' DI RICERCA E SPERIMENTAZIONE NONCHE' PER LA VALORIZZAZIONE DEI PRODOTTI AGROALIMENTARI (L.R. 31.5.1993, N. 14 E L.R. 18.4.1995, N.32)	3.035.000.000		3.035.000.000	3/6/2/00/0/00/00
8371	RECUPERO DELLE SOMME ANTICIPATE DALLA REGIONE E RELATIVE AL RIPIANO DEI DISAVANZI DEL SISTEMA SANITARIO REGIONALE FINO AL 31/12/96		180.000.000.000	180.000.000.000	3/6/2/00/0/00/00 VEDI CAP. 60104/S
8378	CONTRIBUTI A CARICO DEI CONSIGLIERI REGIONALI DI CUI AGLI ARTT. 8,12 E 13 DELLA L.R.9/73 E SUCCESSIVE MODIFICHE E INTEGRAZIONI, E DELL'ART. 5 DELLA L.R. 55/83		5.380.000.000	5.380.000.000	3/6/2/00/0/00/00
*	TOTALE SEZIONE 02	6.583.000.000	199.450.000.000	206.033.000.000	
**	RIEPILOGO CATEGORIA 06				
**	SEZIONE 01		7.478.000.000	7.478.000.000	
**	SEZIONE 02	6.583.000.000	199.450.000.000	206.033.000.000	
**	TOTALE CATEGORIA 06	6.583.000.000	206.928.000.000	213.511.000.000	
	CATEGORIA 07				
	PARTITE CHE SI COMPENSANO NELLA SPESA				
	SEZIONE 02				
	ALTRE PARTITE				

ENTRATA TIT. 03 CAT. 07 SEZ. 02

CAPITOLO		RESIDUI PRESUNTI	PREVISIONI DI COMPETENZA	PREVISIONI DI CASSA 1.	CODICE E NOTE
numero	denominazione				
8401	ENTRATA DERIVANTE DALL'APPLICAZIONE A DIPENDENTI DI SANZIONI DISCIPLINARI COMPORANTI MULTE (ART. 25 C.C.N.L. COMPARTO REGIONI-ENTI LOCALI)		1.000.000	1.000.000	3/7/2/00/0/00/00 VEDI CAP. 5052/S
8500	ACCENSIONE DI NUOVI MUTUI PER ESTINZIONE ANTICIPATA DI MUTUI GIA' STIPULATI		500.000.000.000	500.000.000.000	3/7/2/00/0/00/00
.	TOTALE SEZIONE 02		500.001.000.000	500.001.000.000	
**	RIEPILOGO CATEGORIA 07		500.001.000.000	500.001.000.000	
**	SEZIONE 02		500.001.000.000	500.001.000.000	
**	TOTALE CATEGORIA 07		500.001.000.000	500.001.000.000	
***	RIEPILOGO TITOLO 03		1.752.000.000	3.230.000.000	
***	CATEGORIA 01	1.478.000.000	1.752.000.000	3.230.000.000	
***	CATEGORIA 02		10.750.000.000	10.750.000.000	
***	CATEGORIA 04	2.071.000.000	12.736.000.000	14.807.000.000	
***	CATEGORIA 06	6.583.000.000	208.928.000.000	213.511.000.000	
***	CATEGORIA 07		500.001.000.000	500.001.000.000	
***	TOTALE TITOLO 03	10.132.000.000	732.167.000.000	742.299.000.000	

ENTRATA TIT. 03 CAT. 07 SEZ. 02

CAPITOLO		RESIDUI PRESUNTI	PREVISIONI DI COMPETENZA	PREVISIONI DI CASSA	CODICE E NOTE
numero	denominazione				
	TITOLO 04 ENTRATE DERIVANTI DA ALIENAZIO NE DI BENI PATRIMONIALI DA TRA SFERIMENTI DI CAPITALE E RIM BORSI DI CREDITI				
	CATEGORIA 01 ALIENAZIONE DI BENI E DIRITTI PATRIMONIALI ED AFFRANCAZIONE DA CANONI				
8610	PROVENTI DA ALIENAZIONI DI BE NI MOBILI		200.000.000	200.000.000	4/1/0/00/0/00/00
**	RIPILOGO CATEGORIA 01		200.000.000	200.000.000	
**	TOTALE CATEGORIA 01		200.000.000	200.000.000	
	CATEGORIA 02 EREDITA', DONAZIONI ED ALTRI TRASFERIMENTI DI CAPITALE NON DALLO STATO				
	SEZIONE 04 TRASFERIMENTI IN CONTO CAPITA LE DA REGIONI, COMUNI E PROVIN CE				
8760	CONTRIBUTO DELLA REGIONE FRIU LI VENEZIA GIULIA PER INTERVEN TI DI SISTEMAZIONE IDRAULICO- FORESTALE NELL'ALTO BACINO DEL TORRENTE LUMIEI		400.000.000	400.000.000	4/2/4/00/0/00/00 VEDI CAP. 13026/S
*	TOTALE SEZIONE 04		400.000.000	400.000.000	
**	RIPILOGO CATEGORIA 02		400.000.000	400.000.000	
**	SEZIONE 04		400.000.000	400.000.000	
**	TOTALE CATEGORIA 02		400.000.000	400.000.000	

ENTRATA TIT. 04 CAT. 02 SEZ. 04

CAPITOLO		RESIDUI PRESUNTI	PREVISIONI DI COMPETENZA	PREVISIONI DI CASSA 1.	CODICE E NOTE
numero	denominazione				
	CATEGORIA 03 RIMBORSO DI CREDITI E DI ANTI CIPAZIONI				
9255	SEZIONE 02 AZIENDE REGIONALIZZATE, PROVIN CIALIZZATE, MUNICIPALIZZATE	60.000.000		60.000.000	4/3/2/00/0/00/00
9255	QUOTA CAPITALE MUTUI DI CUI AL L'ART. 21 DELLA LEGGE 6.3.1958 N. 243 "ENTE PER LE VILLE VENE TE" (LEGGE 26.5.1978, N. 222)	8.950.000.000		8.950.000.000	4/3/2/00/0/00/00
*	TOTALE SEZIONE 02	9.010.000.000		9.010.000.000	
**	RIEPILOGO CATEGORIA 03				
**	SEZIONE 02	9.010.000.000		9.010.000.000	
**	TOTALE CATEGORIA 03	9.010.000.000		9.010.000.000	
***	RIEPILOGO TITOLO 04				
***	CATEGORIA 01		200.000.000	200.000.000	
***	CATEGORIA 02		400.000.000	400.000.000	
***	CATEGORIA 03	9.010.000.000		9.010.000.000	
	TOTALE TITOLO 04	9.010.000.000	600.000.000	9.610.000.000	

ENTRATA TIT. 04 CAT. 03 SEZ. 02

CAPITOLO		RESIDUI PRESUNTI	PREVISIONI DI COMPETENZA	PREVISIONI DI CASSA	CODICE E NOTE
numero	denominazione				
	TITOLO 05 ENTRATE DERIVANTI DA MUTUI, PRESTITI O DA ALTRE OPERAZIONI CREDITIZIE CATEGORIA 01 MUTUI				
9610	ASSUNZIONE DI MUTUI PER IL FI NANZIAMENTO DI SPESE DI INVE STIMENTO ATTINENTI ALLA REALIZ ZAZIONE DI PIANI DI SVILUPPO - ONERI A CARICO DELLA REGIONE		286.520.000.000	286.520.000.000	5/1/0/00/0/00/00
9623	ENTRATA DA MUTUI PER INTERVEN TI RIVOLTI ALLA REALIZZAZIONE DEL PROGRAMMA PER LA PREVEN ZIONE E LA LOTTA CONTRO L'AIDS PER LA COSTRUZIONE E RISTRUT TURAZIONE DEI REPARTI DI RICO VERO PER MALATTIE INFETTIVE E POTENZIAMENTO DEI LABORATORI E DELLE DIAGNOSTICHE (L.5.6.'90 N.135)-ONERI A CARICO STATO	90.000.000.000	25.000.000.000	115.000.000.000	5/1/0/00/0/00/00 ALLEGATO "A"- CAP. 60075/S
9625	ENTRATA DERIVANTE DALLA CONTRA ZIONE DI MUTUI PER IL FINANZIA MENTO DI INTERVENTI PER LA RI STRUTTURAZIONE EDILIZIA E L'AM MODERNAMENTO TECNOLOGICO DEL PATRIMONIO SANITARIO PUBBLICO - SERVIZI TERRITORIALI - (ART. 20 LEGGE 11.3.1988, N.67)		15.640.000.000	15.640.000.000	5/1/0/00/0/00/00 ALLEGATO "A" - CAP. 60065/S
9626	ENTRATA DERIVANTE DALLA CONTRA ZIONE DI MUTUI PER IL FINANZIA MENTO DI INTERVENTI PER LA RI STRUTTURAZIONE EDILIZIA E L'AM MODERNAMENTO TECNOLOGICO DEL PATRIMONIO SANITARIO PUBBLICO - RESIDENZE SANITARIE ASSISTEN ZIALI - (ART. 20 L. 11.3.1988, N. 67)		89.008.000.000	89.008.000.000	5/1/0/00/0/00/00 VEDI CAP. 60065/S

ENTRATA TIT. 05 CAT. 01

numero	CAPITOLO		RESIDUI PRESUNTI	PREVISIONI DI COMPETENZA	PREVISIONI DI CASSA 1.	CODICE E NOTE
	denominazione					
9627	ENTRATA DERIVANTE DALLA CONTRAZIONE DI MUTUI PER IL FINANZIAMENTO DI INTERVENTI PER LA RISTRUTTURAZIONE EDILIZIA E L'AMMODERNAMENTO TECNOLOGICO DEL PATRIMONIO SANITARIO PUBBLICO - OPERE E TECNOLOGIE NEGLI OSPEDALI - (ART. 20 LEGGE 11.3.1988, N. 67)		205.267.000.000	205.267.000.000	205.267.000.000	5/1/0/00/0/00/00 VEDI CAP. 60087/S
9628	ENTRATA DERIVANTE DALLA CONTRAZIONE DI MUTUI PER IL FINANZIAMENTO DI INTERVENTI PER LA RISTRUTTURAZIONE EDILIZIA E L'AMMODERNAMENTO TECNOLOGICO DEL PATRIMONIO SANITARIO PUBBLICO - SERVIZI GENERALI - (ART. 20 LEGGE 11.3.1988, N. 67)		3.500.000.000	3.500.000.000	3.500.000.000	5/1/0/00/0/00/00 VEDI CAP. 60089/S
9629	ENTRATA DERIVANTE DALLA CONTRAZIONE DI MUTUI PER IL FINANZIAMENTO DI INTERVENTI PER LA RISTRUTTURAZIONE EDILIZIA E L'AMMODERNAMENTO TECNOLOGICO DEL PATRIMONIO SANITARIO PUBBLICO - PSICHIATRIA - (ART. 20 LEGGE 11.3.1988, N. 67)		31.116.000.000	31.116.000.000	31.116.000.000	5/1/0/00/0/00/00 VEDI CAP. 60071/S
9631	ENTRATA DERIVANTE DALLA CONTRAZIONE DI MUTUI PER IL FINANZIAMENTO DI INTERVENTI PER LA RISTRUTTURAZIONE EDILIZIA E L'AMMODERNAMENTO TECNOLOGICO DEL PATRIMONIO SANITARIO PUBBLICO - REALIZZAZIONE SEDE ISTITUTO ZOOPROFILATTICO SPERIMENTALE DELLE VENEZIE (ART. 20 LEGGE 11.3.1988, N. 67)		16.007.000.000	16.007.000.000	16.007.000.000	5/1/0/00/0/00/00 VEDI CAP. 60089/S
9637	ASSUNZIONE DI MUTUI A PARZIALE RIPIANO DEI DISAVANZI 1995 E 1996 DELLE U.L.S.S. AI SENSI DELL'ART. 2 DEL D.L. 630/96. CONV. IN L. 11/2/97, N.21 - ONE RI A CARICO DELLA REGIONE		160.000.000.000	160.000.000.000	160.000.000.000	5/1/0/00/0/00/00

ENTRATA TIT. 05-CAT. 01

CAPITOLO		RESIDUI PRESUNTI	PREVISIONI DI COMPETENZA	PREVISIONI DI CASSA	CODICE E NOTE
numero	denominazione				
9640	ENTRATA PROVENIENTE DALLA AS SUNZIONE DI MUTUI CON LA CASSA DD. E PP. PER OPERE DI COSTRU ZIONE, AMPLIAMENTO E SISTEMA ZIONE DI ACQUEDOTTI NON DI COM PETENZA STATALE, NONCHE' PER LE RELATIVE OPERE DI ADDUZIONE (ART. 17 - 38 COMMA - LEGGE 11. 3.1988, N. 67)	6.515.000.000		6.515.000.000	5/1/0/00/0/00/00
9658	ENTRATA DERIVANTE DALLA CONTRA ZIONE DI MUTUI PER LA REALIZZA ZIONE DI ULTERIORI INTERVENTI NELLE ZONE COLPITE DALL'AL LUVIONE DEL NOVEMBRE 1984 (L. 16/2/95, N. 35, ART.6)	7.925.000.000		7.925.000.000	5/1/0/00/0/00/00
9660	ENTRATA DERIVANTE DALLA CONTRA ZIONE DI MUTUI PER IL FINALIZIA MENTO DI INTERVENTI FINALIZIA TI ALLA SALVAGUARDIA DI VENE ZIA E DELLA SUA LAGUNA - PRIMA FASE (LEGGE 5.2.1992, N. 139)	281.612.000.000		281.612.000.000	5/1/0/00/0/00/00
9661	ENTRATA DERIVANTE DALLA CON TRAZIONE DI MUTUI PER IL FINAN ZIAMENTO DI INTERVENTI FINA LIZZATI ALLA SALVAGUARDIA DI VENEZIA E DELLA SUA LAGUNA - SECONDA FASE (LEGGE 5.2.1992, N. 139 E ART. 6 D.L. 28.9.95, N. 357)	350.000.000.000		350.000.000.000	5/1/0/00/0/00/00
9662	ENTRATA DERIVANTE DALLA CONTRA ZIONE DI MUTUI A CARICO DELLA REGIONE PER IL FINANZIAMENTO DEGLI INTERVENTI PREVISTI DALLA LEGGE N.211/1992 RELATI VA AL SETTORE DEI SISTEMI DI TRASPORTO RAPIDO DI MASSA		290.000.000.000	290.000.000.000	5/1/0/00/0/00/00 ALLEGATO "A" - CAP. 45788/S
9663	ENTRATA DERIVANTE DALLA CONTRA ZIONE DI MUTUI A CARICO DELLO STATO PER IL FINANZIAMENTO DEGLI INTERVENTI PREVISTI DALLA LEGGE N.211/1992 RELATI VA AL SETTORE DEI SISTEMI DI TRASPORTO RAPIDO DI MASSA		329.710.000.000	329.710.000.000	5/1/0/00/0/00/00 ALLEGATO "A" - CAP. 45785/S

ENTRATA TIT. 05 CAT. 01

numero	CAPITOLO		RESIDUI PRESUNTI	PREVISIONI DI COMPETENZA	PREVISIONI DI CASSA	CODICE E NOTE
	denominazione					
9664	ENTRATA DERIVANTE DALLA CONTRAZIONE DI MUTUI PER L'ACQUISTO DEL PACCHETTO AZIONARIO DELLA SOCIETA' AUTOSTRADA PADOVA - BRESCIA SPA			100.000.000.000	100.000.000.000	5/1/0/00/0/00/00 ALLEGATO "A" - CAP. 45256/S
9665	ENTRATA DERIVANTE DALLA CONTRAZIONE DI MUTUO QUINDICENNALE CON ONERE DI AMMORTAMENTO A CARICO DELLO STATO PER IL FINANZIAMENTO DEGLI INTERVENTI PREVISTI DALL'ART. 18 TER DEL D.L. N. 151/1991 CONVERTITO NELLA LEGGE 12/7/1991, N. 202 - INVESTIMENTI NEL SETTORE TRASPORTO PUBBLICO LOCALE		145.797.000.000		145.797.000.000	5/1/0/00/0/00/00
9666	ENTRATA DERIVANTE DALLA CONTRAZIONE DI MUTUI PER IL FINANZIAMENTO DI INTERVENTI FINALIZZATI ALLA SALVAGUARDIA DI VENEZIA E DELLA SUA LAGUNA - TERZA FASE - (LEGGE 5-2-1992, N. 139, LEGGE 20-12-1995, N. 539 E LEGGE 4-10-1996, N. 515)		260.000.000.000		260.000.000.000	5/1/0/00/0/00/00
9667	ENTRATA DERIVANTE DALLA CONTRAZIONE DI MUTUO QUINDICENNALE CON ONERI DI AMMORTAMENTO A CARICO DELLO STATO PER IL FINANZIAMENTO DI INTERVENTI FINALIZZATI ALLA SALVAGUARDIA DI VENEZIA E DELLA SUA LAGUNA - QUARTA FASE - (D.L. 2/8/96, N. 408 CONVERTITO CON LEGGE 4/10/96, N. 515)		117.000.000.000		117.000.000.000	5/1/0/00/0/00/00
9669	ENTRATA DERIVANTE DALLA CONTRAZIONE DI MUTUI QUINDICENNALI CON ONERI DI AMMORTAMENTO A CARICO DELLO STATO PER IL FINANZIAMENTO DI INTERVENTI FINALIZZATI ALLA SALVAGUARDIA DI VENEZIA E DELLA SUA LAGUNA - QUARTA FASE (L. 139/1992; L. 345/1997)			225.000.000.000	225.000.000.000	5/1/0/00/0/00/00 ALLEGATO "A" - CAP. 50529/S

ENTRATA TIT. 05 CAT. 01

CAPITOLO		RESIDUI PRESUNTI	PREVISIONI DI COMPETENZA	PREVISIONI DI CASSA	CODICE E NOTE
numero	denominazione				
**	RIEPILOGO CATEGORIA 01				
**	TOTALE CATEGORIA 01	1.398.849.000.000	1.616.768.000.000	3.015.617.000.000	
	CATEGORIA 02 ANTICIPAZIONI E ALTRE OPERAZIONI DI CREDITO A BREVE TERMINE				
	SEZIONE 01 ANTICIPAZIONI DI CASSA E AL TRE OPERAZIONI DI CREDITO A BREVE TERMINE				
9710	ANTICIPAZIONI DI CASSA DA PAR TE DEL TESORIERE		90.000.000.000	90.000.000.000	5/2/1/00/0/00/00
*	TOTALE SEZIONE 01		90.000.000.000	90.000.000.000	
**	RIEPILOGO CATEGORIA 02				
**	SEZIONE 01		90.000.000.000	90.000.000.000	
**	TOTALE CATEGORIA 02		90.000.000.000	90.000.000.000	
***	RIEPILOGO TITOLO 05				
***	CATEGORIA 01	1.398.849.000.000	1.616.768.000.000	3.015.617.000.000	
***	CATEGORIA 02		90.000.000.000	90.000.000.000	
	TOTALE TITOLO 05	1.398.849.000.000	1.706.768.000.000	3.105.617.000.000	

ENTRATA TIT. 05 CAT. 02 SEZ. 01

CAPITOLO		RESIDUI PRESUNTI	PREVISIONI DI COMPETENZA	PREVISIONI DI CASSA	CODICE E NOTE
numero	denominazione				
	TITOLO 06 ENTRATE PER CONTABILITA' SPE CIALI CATEGORIA 01 PARTITE DI GIRO SEZIONE 01 RITENUTE PREVIDENZIALI ED AS SISTENZIALI A CARICO DEL PERSO NALE				
9805	RITENUTE SU COMPETENZE ED ASSE GNI CORRISPOSTI AL PERSONALE DELLA REGIONE PER CONTRIBUTI PREVIDENZIALI E ASSISTENZIALI	5.775.000.000	15.000.000.000	20.775.000.000	6/1/1/00/0/00/00
	TOTALE SEZIONE 01	5.775.000.000	15.000.000.000	20.775.000.000	
	SEZIONE 02 PRELEVAMENTO DAL CONTO CORREN TE ACCESSO PRESSO LA TESORERIA CENTRALE DELLO STATO				
9815	PRELIEVO SOMME DAL C/C ACCESSO PRESSO LA TESORERIA CENTRALE DELLO STATO (ART.31 LEGGE 5. 8.1978, N.468)	288.975.000.000	2.300.000.000.000	2.588.975.000.000	6/1/2/00/0/00/00
9817	PRELIEVO SOMME DAL C/C ACCESSO PRESSO LA TESORERIA CENTRALE DELLO STATO - FONDI SANITARI	1.404.281.400.000	14.500.000.000.000	15.904.281.400.000	6/1/2/00/0/00/00
9818	PRELIEVO SOMME DAL C/C ACCESSO PRESSO LA TESORERIA CENTRALE DELLO STATO -RISORSE COMUNITA' EUROPEA-	50.000.000.000	400.000.000.000	450.000.000.000	6/1/2/00/0/00/00
9819	ANTICIPAZIONI MENSILI DA PARTE DELLO STATO DI CONTRIBUTI SANI TARI E DI QUOTE REGIONALI DEL F.S.N. DI PARTE CORRENTE (ART. 11 - COMMA 17 - DECRETO LEGGI SLATIVO 30.12.1992, N. 502)		7.000.000.000.000	7.000.000.000.000	6/1/2/00/0/00/00

ENTRATA TIT. 06 CAT. 01 SEZ. 02

numero	CAPITOLO		RESIDUI PRESUNTI	PREVISIONI DI COMPETENZA	PREVISIONI DI CASSA	CODICE E NOTE
	denominazione	SEZIONE 02				
*	TOTALE	SEZIONE 02	1.743.256.400.000	24.200.000.000.000	25.943.256.400.000	
	SEZIONE 03 ALTRE PARTITE DI GIRO					
9825	RITENUTE DIVERSE PER CONTO TERZI OPERATE SU EMOLUMENTI CORRISPONDI AL PERSONALE DIPENDENTE		1.010.000.000	2.500.000.000	3.510.000.000	6/1/3/00/0/00/00
9826	RITENUTE ERARIALI OPERATE SU EMOLUMENTI CORRISPONDI AL PERSONALE DIPENDENTE E SU COMPENSI A TERZI		7.490.000.000	33.000.000.000	40.490.000.000	6/1/3/00/0/00/00
9827	RITENUTE CONTRIBUTI AL S.S.N. SU COMPENSI CORRISPONDI A COMITATI ESTERNI DI COMMISSIONI E COLLEGI REGIONALI			10.000.000	10.000.000	6/1/3/00/0/00/00
9830	RIMBORSO ACCONTI DI PENSIONE AL PERSONALE DIPENDENTE COLLOCATO A RIPOSO		315.000.000	200.000.000	515.000.000	6/1/3/00/0/00/00
9832	RECUPERO DALL'I.N.P.D.A.P. DEL PREMIO DI FINE SERVIZIO ANTICIPATO AL PERSONALE CESSATO DAL SERVIZIO (L.R. 29.6.1981, N.38)		26.400.000.000	8.000.000.000	34.400.000.000	6/1/3/00/0/00/00
9835	ENTRATE PER CONTO DI TERZI		24.347.000.000	35.000.000.000	59.347.000.000	6/1/3/00/0/00/00
9840	DEPOSITI CAUZIONALI DIVERSI			10.000.000	10.000.000	6/1/3/00/0/00/00
9845	DEPOSITI PER SPESE CONTRATTUALI E D'ASTA			10.000.000	10.000.000	6/1/3/00/0/00/00
*	TOTALE	SEZIONE 03	59.562.000.000	78.730.000.000	138.292.000.000	

ENTRATA TIT. 06 CAT. 01 SEZ. 03

CAPITOLO		RESIDUI PRESUNTI	PREVISIONI DI COMPETENZA	PREVISIONI DI CASSA.	CODICE E NOTE
numero	denominazione				
**	RIEPILOGO CATEGORIA 01				
**	SEZIONE 01	5.775.000.000	15.000.000.000	20.775.000.000	
**	SEZIONE 02	1.743.256.400.000	24.200.000.000.000	25.943.256.400.000	
**	SEZIONE 03	59.562.000.000	78.730.000.000	138.292.000.000	
**	TOTALE CATEGORIA 01	1.808.593.400.000	24.293.730.000.000	26.102.323.400.000	
***	RIEPILOGO TITOLO 06				
***	CATEGORIA 01	1.808.593.400.000	24.293.730.000.000	26.102.323.400.000	
	TOTALE TITOLO 06	1.808.593.400.000	24.293.730.000.000	26.102.323.400.000	

ENTRATA TIT. 06 CAT. 01 SEZ. 03

numero	CAPITOLO		RESIDUI PRESUNTI	PREVISIONI DI COMPETENZA	PREVISIONI DI CASSA	CODICE E NOTE
	denominazione					
****	RIEPILOGO GENERALE ENTRATA					
	SALDO FINANZ.POSITIVO PRESUNTO			1.846.122.000.000	10.000.000.000	
	FONDO INIZIALE CASSA PRESUNTO					
	TITOLO 01					
	ENTRATE DERIVANTI DA TRIBUTI PROPRI DELLA REGIONE E QUOTE DI PARTECIPAZIONE AL GETTI TO DI TRIBUTI ERARIALI	161.565.000.000		8.089.140.000.000	7.846.705.000.000	
	TITOLO 02					
	ENTRATE DERIVANTI DA CONTRIBU TI ED ASSEGNAZIONI DELLO STATO ED IN GENERE DA TRASFERIMENTI DI FONDI DAL BILANCIO STATALE ANCHE IN RAPPORTO ALL'ESERCIZIO ZIO DI FUNZIONI DELEGATE	2.229.360.100.000		3.186.521.000.000	5.415.881.000.000	
	TITOLO 03					
	ENTRATE DERIVANTI DA RENDITE PATRIMONIALI, DA UTILI DI ENTI E DI AZIENDE REGIONALI	10.132.000.000		732.167.000.000	742.299.000.000	
	TITOLO 04					
	ENTRATE DERIVANTI DA ALIENAZIO NE DI BENI PATRIMONIALI, DA TRA SFERIMENTI DI CAPITALE E RIM BORSI DI CREDITI	9.010.000.000		600.000.000	9.610.000.000	
	TITOLO 05					
	ENTRATE DERIVANTI DA MUTUI, PRESTITI O DA ALTRE OPERAZIONI CREDITIZIE	1.398.849.000.000		1.706.768.000.000	3.105.617.000.000	
	TITOLO 06					
	ENTRATE PER CONTABILITA' SPE CIALI	1.808.593.400.000		24.293.730.000.000	26.102.323.400.000	

CAPITOLO		RESIDUI PRESUNTI	PREVISIONI DI COMPETENZA	PREVISIONI DI CASSA	CODICE E NOTE
numero	denominazione				
♦♦♦♦	TOTALE GENERALE ENTRATA	5.617.509.500.000	39.855.048.000.000	43.232.435.400.000	

TABELLA N. 2

Stato di previsione

SPESA

CAPITOLO		RESIDUI PRESUNTI	PREVISIONI DI COMPETENZA	PREVISIONI DI CASSA	CODICE E NOTE
numero	denominazione				
	TITOLO 01 ORGANI, STRUTTURE E SERVIZI DEL L'AMMINISTRAZIONE GENERALE CATEGORIA 01 ORGANI, STRUTTURE E SERVIZI DEL L'AMMINISTRAZIONE GENERALE SEZIONE 01 SPESE PER IL CONSIGLIO REGIONA LE				
10	SPESE PER LE INDENNITA' DI CA RICA E DI MISSIONE SPETTANTI AI COMPONENTI DEL CONSIGLIO RE GIONALE (L.R. 30/1/87, N.5)		27.389.000.000	27.389.000.000	1/1/1/10/1/01/01 ELENCO 1 -SPESE OBBLIGATORIE
20	SPESE DI RAPPRESENTANZA, MANI FESTAZIONI E CELEBRAZIONI PUB BLICHE		1.105.000.000	1.105.000.000	1/1/1/10/1/01/01
30	PROVVIDENZE E CONTRIBUTI PER IL FUNZIONAMENTO DEI GRUPPI CONSILIARI (L.R. 27/11/1984 N. 56 E ART.8 COM.10 L.R. 10/97)		6.222.000.000	6.222.000.000	1/1/1/10/1/01/01 ELENCO 1 -SPESE OBBLIGATORIE
40	SPESE PER IL CONFERIMENTO DI CONSULENZE A SOGGETTI ESTRA NEI ALL'AMMINISTRAZIONE REGIO NALE PER L'ORGANIZZAZIONE DEI CONVEGNI DI STUDIO SU PROBLE MI REGIONALI (L.R. 25/1/1973, N.5 E L.R. 28/4/97 N.12)		150.000.000	150.000.000	1/1/1/42/1/01/01
50	SPESE POSTALI, TELEFONICHE, DI CANCELLERIA, DI RESOCONTAZIO NE, DI STAMPA, DI DOCUMENTAZIO NE, BIBLIOTECA, ED IN GENERE DI ECONOMATO, SPESE PER ATTREZ ZATURE ED ARREDAMENTO		14.705.000.000	14.705.000.000	1/1/1/41/1/01/01 ELENCO 1 - SPESE OBBLIGATORIE

SPESA TIT. 01 CAT. 01 SEZ. 01

numero	CAPITOLO		RESIDUI PRESUNTI	PREVISIONI DI COMPETENZA	PREVISIONI DI CASSA	CODICE E NOTE
	denominazione					
60	SPESE PER IL PERSONALE ADDETTO AL CONSIGLIO REGIONALE (L.R. 10/1/97 N.10) TOTALE SEZIONE 01 SEZIONE 02 SPESE PER GLI ORGANI DI CONTROLLO		13.537.000.000	13.537.000.000	13.537.000.000	1/1/1/21/1/01/01 ELENCO 1 - SPESE OBBLIGATORIE
1010	INDENNITA' E RIMBORSO SPESE DI VIAGGIO AI COMPONENTI IL COMITATO E LE SEZIONI DI CONTROLLO (L.R. 30/7/91 N.19) TOTALE SEZIONE 02		50.000.000	600.000.000	650.000.000	1/1/1/41/1/01/01 ELENCO 1 - SPESE OBBLIGATORIE
2100	SEZIONE 03 SPESE PER LA GIUNTA ED I SERVIZI GENERALI DELLA REGIONE INDENNITA' AL PRESIDENTE E AI MEMBRI DELLA GIUNTA REGIONALE (L.R. 30/1/97 N.5)		50.000.000	500.000.000	550.000.000	1/1/1/10/1/01/01 ELENCO 1 - SPESE OBBLIGATORIE
2110	INDENNITA' DI TRASFERTA E RIMBORSO SPESE PER LA PARTECIPAZIONE ALLE ATTIVITA' DI ISTITUZIONE DEI MEMBRI DELLA GIUNTA REGIONALE (L.R. 30/1/97 N.5)		50.000.000	450.000.000	500.000.000	1/1/1/10/1/01/01 ELENCO 1 - SPESE OBBLIGATORIE
2120	FONDO DI RAPPRESENTANZA A DISPOSIZIONE DELLA PRESIDENZA DELLA GIUNTA REGIONALE		150.000.000	160.000.000	160.000.000	1/1/1/10/1/01/01
2130	SPESE DI OSPITALITA', DI RAPPRESENTANZA, RICEVIMENTI ECC. PER ESIGENZE DI INTERESSE DELLA REGIONE NONCHE' PER LO SVOLGIMENTO DELLE SEDUTE DI GIUNTA		250.000.000	450.000.000	600.000.000	1/1/1/10/1/01/01 ELENCO 1 - SPESE OBBLIGATORIE
*	TOTALE SEZIONE 03		250.000.000	1.560.000.000	1.610.000.000	

SPESA TIT. 01 CAT. 01 SEZ. 03

CAPITOLO		RESIDUI PRESUNTI	PREVISIONI DI COMPETENZA	PREVISIONI DI CASSA	CODICE E NOTE
numero	denominazione				
3002	SEZIONE 04 SPESE PER GLI AFFARI ISTITUZIONALI SPESE PER IL FUNZIONAMENTO DI CONSIGLI, COMITATI, COLLEGI E COMMISSIONI, COMPRESI I GETTO NI DI PRESENZA, LE INDENNITA', DI MISSIONE ED I RIMBORSI SPE SE (ART.187 L.R. 10/6/91 N.12)	500.000.000	1.000.000.000	1.500.000.000	1/1/1/42/1/01/01 ELENCO 1 - SPESE OBBLIGATORIE
3010	CONTRIBUTI A FAVORE DELLE SE ZIONI REGIONALI DELL'ANCI E DELL'UPI NONCHE' ALLA FEDERAZIONE REGIONALE DELL'AICCE E ALLA DELEGAZIONE REGIONALE DEL L'UNCHEM (L.R. 8/5/1980 N.43)	80.000.000	185.000.000	185.000.000	1/1/1/62/2/01/01
3020	SPESE PER MOSTRE, CONVEGNI, RIUNIONI, PUBBLICAZIONI DI AT TI E SPESE DI RAPPRESENTANZA RELATIVE ALL'ATTIVITA' DELLA COMUNITA' ALPE ADRIA (L.R. 15/12/81 N.71)		500.000.000	580.000.000	1/1/1/41/1/01/01
3024	CONTRIBUTO ANNUALE AL CENTRO INTERREGIONALE STUDI E DOCUMENTAZIONE CINSEDO ROMA (L.R. 1/3/1983 N.10)		117.000.000	117.000.000	1/1/1/62/1/01/01
3030	SPESE PER ADESIONE AD ASSOCIA ZIONI	150.000.000	545.000.000	695.000.000	1/1/1/41/1/01/01
3100	CONTRIBUTO REGIONALE ORDINA RIO A FAVORE DELLE COMUNITA' MONTANE SULLE SPESE DI FUNZIO NAMENTO (ART.16 L.R. 3/7/92, N.19)		950.000.000	950.000.000	1/1/1/54/2/11/33
3102	INTERVENTI PER LO SVILUPPO DELL'AGRICOLTURA DI MONTAGNA, LA TUTELA E LA VALORIZZAZIONE DEI TERRITORI MONTANI (ARTT. 5,6,7,9,11,15,16,18 E 26 L.R. 18/01/1994, N.2)	1.000.000.000		1.000.000.000	2/1/2/43/3/10/12

SPESA TIT. 01 CAT. 01 SEZ. 04

numero	CAPITOLO		RESIDUI PRESUNTI	PREVISIONI DI COMPETENZA	PREVISIONI DI CASSA	CODICE E NOTE
	denominazione					
3104	INTERVENTI PER LO SVILUPPO DEL LA MONTAGNA (L.R. 3/7/1992, N.19)		400.000.000		400.000.000	2/1/2/34/3/10/12
3107	FONDO PER GLI INVESTIMENTI DEL LE COMUNITA' MONTANE DI CUI ALL'ART. 41, IV COMMA, D.LGS. 30/12/82, N.504)		50.000.000		50.000.000	2/2/2/34/3/10/12
3108	CONTRIBUTI ALLE COMUNITA' MONTANE PER MAGGIORI ONERI SOSTENUTI PER IL PERSONALE TRASFERITO DAGLI EX CONSORZI FORESTALI DI CUI ALL'ART. 12 L.R. 3/7/92, N.19)		200.000.000	250.000.000	450.000.000	1/1/1/54/1/11/33
3109	ASSEGNAZIONI ALLE COMUNITA' MONTANE SUL FONDO NAZIONALE PER LA MONTAGNA (ART. 2 L. 31/1/94, N.97)		3.000.000.000	16.199.000.000	19.199.000.000	2/2/1/54/2/10/12 ALLEGATO "A" - CAP. 2388/E REISCRIZ. C/AVANZO 12.149 ML
3110	INTERVENTI NEI TERRITORI CLASIFICATI MONTANI E COLLINARI (ART. 17 L.R. 3.7.1992, N. 19)		1.000.000.000		1.000.000.000	2/1/2/10/3/10/12
3112	CONTRIBUTI A FAVORE DI COMUNI CHE PROMUOVONO L'ESERCIZIO ASSOCIATO DI FUNZIONI E SERVIZI COMUNALI (ART.3 L.R. 30/1/97, N. 6 E ART. 23 L.R. 12/9/97, N.37)		500.000.000	1.000.000.000	1.500.000.000	1/1/1/52/2/11/33 ART. 1 LEGGE FINANZIARIA
3210	SPESE PER L'INIZIATIVA POPOLARE PER LE LEGGI ED I REGOLAMENTI REGIONALI, SU REFERENDUM CONSULTIVI REGIONALI (L.R. 24/12/1992, N.25)			50.000.000	50.000.000	1/1/1/48/2/01/01 ELENCO 1 - SPESE OBBLIGATORIE
3400	SPESE PER CELEBRAZIONI PUBBLICHE, SOLENNITA', CIVILI E RELIGIOSE, MANIFESTAZIONI NAZIONALI, FIERE, MOSTRE, RASSEGNE, ESPROZIONI, CONVEGNI E CONGRESSI COMPRESSE LE SPESE PER PROVISTA DI IMPIANTI ED ATTREZZATURE PER DETTE MANIFESTAZIONI (LL.RR. 9/6/75 N.70 E 8/9/78 N.49)		300.000.000	1.000.000.000	1.300.000.000	1/1/1/41/1/01/01

SPESA TIT. 01 CAT. 01 SEZ. 04

CAPITOLO		RESIDUI PRESUNTI	PREVISIONI DI COMPETENZA	PREVISIONI DI 1. CASSA	CODICE E NOTE
numero	denominazione				
3402	CONTRIBUTI PER CELEBRAZIONI PUBBLICHE, SOLENNITA' CIVILI E RELIGIOSE, MANIFESTAZIONI NAZIONALI, FIERE, MOSTRE, RASSEGNE, ESPOSIZIONI, CONVEGNI E CONGRESSI (LL.RR. 9/6/75 N.70 E 8/9/78 N.49)	1.300.000.000	1.500.000.000	2.800.000.000	1/1/1/62/1/01/01
3424	SPESE PER L'ISTITUZIONE, L'AVVIAMENTO ED IL POTENZIAMENTO DEGLI UFFICI REGIONALI DI IN FORMAZIONE AI CITTADINI, E DEL SERVIZIO REGIONALE PER LE RELAZIONI CON IL PUBBLICO DI CUI AL D.L. 3/2/93 N.29 E ART.17 DELLA L.R. 10/6/91 N.12	200.000.000	100.000.000	300.000.000	1/1/1/41/1/01/01
3426	SPESE PER LE ATTIVITA' DI IN FORMAZIONE DELLA GIUNTA REGIO NALE (L.R. 10/1/1984, N.5)	1.000.000.000	3.000.000.000	4.000.000.000	1/1/1/41/1/01/01
3428	INTERVENTI PER L'INFORMAZIONE E L'EDUCAZIONE IN MATERIA DI SICUREZZA STRADALE (L.R. 31/12/1987, N.66)		200.000.000	200.000.000	1/1/1/41/2/01/01 ART.1 LEGGE FINANZIARIA
3450	SPESE PER IL FUNZIONAMENTO DEL COMITATO REGIONALE PER IL SERVIZIO RADIOTELEVISIVO (L.R. 28/7/1991, N.18)	100.000.000	100.000.000	200.000.000	1/1/1/42/1/01/01
3452	SPESE PER IL FUNZIONAMENTO DEL LA CONSULTA DELLE ELETTE DEL VENETO (L.R. 29/4/97, N.13)		50.000.000	50.000.000	1/1/1/42/1/01/01
3460	SPESE CONNESSE ALL'ISTITUZIONE DEL DIFENSORE CIVICO REGIONALE (L.R. 6/6/1988, N.28)		400.000.000	400.000.000	1/1/1/41/1/01/01
3464	SPESE CONNESSE ALL'ISTITUZIONE E AL FUNZIONAMENTO DEL PARTIMENTO PER LE RELAZIONI CO MUNITARIE (L.R. 6/9/96, N.30)	100.000.000	600.000.000	700.000.000	2/1/1/41/1/01/01

SPESA IIT. 01 CAT. 01 SEZ. 04

numero	CAPITOLO		RESIDUI PRESUNTI	PREVISIONI DI COMPETENZA	PREVISIONI DI CASSA	CODICE E NOTE
	denominazione					
3470	INTERVENTI PER FAVORIRE L'ATTUAZIONE DELLA LEGGE 8 GIUGNO 1990, N. 142 SULL'ORDINAMENTO DELLE AUTONOMIE LOCALI (L.R. 2/12/1991, N.30)		100.000.000		100.000.000	1/1/1/41/2/01/01
3473	CONTRIBUTI PER LA REALIZZAZIONE DI OPERE PUBBLICHE E SERVIZI SOCIALI AI COMUNI GRAVATI DA SERVITI' MILITARI (ART.4, COMMA 2, L. 2/5/1990 N.104)		7.133.000.000	7.133.000.000	7.133.000.000	1/2/1/52/2/12/32 REISCRIZIONE C/AVANZO E ART.1 LEGGE FINANZIARIA
3474	CONTRIBUTI REGIONALI PER L'UNIONE E LA FUSIONE DI COMUNI (L.L.RR. 24/12/92 N.25 ART.10 E 30/1/70 N.6 ART.5)		2.000.000.000	2.000.000.000	2.000.000.000	1/1/1/52/1/11/33 ART.1 LEGGE FINANZIARIA
3476	SPESE PER L'ISTITUZIONE DI UN GRUPPO TECNICO INTERDISCIPLINARE PER L'UNIONE E LA FUSIONE DI COMUNI		150.000.000	500.000.000	500.000.000	1/1/1/42/2/12/32 ART. 68 LEGGE FINANZIARIA
3484	CONTRIBUTO REGIONALE PER LA RICOSTRUZIONE DELLE REGOLE (L.R. 19/8/96 N.26)		150.000.000	150.000.000	150.000.000	1/1/1/61/2/10/12
	TOTALE SEZIONE 04		9.980.000.000	37.529.000.000	47.509.000.000	
	SEZIONE 05					
	TRASFERIMENTI GLOBALI E SPESE GENERALI PER L'ESERCIZIO DELLE DELEGHE					
4100	FONDO PER IL FINANZIAMENTO DELLE FUNZIONI AMMINISTRATIVE DELEGATE ALLE PROVINCE (ART. 6 L.R. 16/1/90, N.4)		15.000.000.000	14.500.000.000	29.500.000.000	1/1/1/53/1/11/93 ART.17 LEGGE FINANZIARIA
4102	SPESE PER IL FINANZIAMENTO DELLE FUNZIONI AMMINISTRATIVE DELEGATE ALLA PROVINCIA DI BELLUNO AI SENSI DELL'ARTICOLO 4 DELLA L.R. 7/4/94, N.18 (L.R. 14/9/94 N.58)		150.000.000	130.000.000	280.000.000	1/1/1/53/2/11/93

SPESA TIT. 01 CAT. 01 SEZ. 05

numero	CAPITOLO		RESIDUI PRESUNTI	PREVISIONI DI COMPETENZA	PREVISIONI DI CASSA	CODICE E NOTE
	denominazione					
4110	SPESA PER IL FINANZIAMENTO DEL LE FUNZIONI DELEGATE AI COMU NI IN MATERIA DI COMMERCIO SU AREE PUBBLICHE (L.R. 9/3/1995 N.9)		700.000.000	400.000.000	1.100.000.000	1/1/1/52/2/11/33
*	TOTALE	SEZIONE 05	15.850.000.000	15.030.000.000	30.880.000.000	
**	RIEPILOGO CATEGORIA 01					
**	SEZIONE	01	50.000.000	63.108.000.000	63.108.000.000	
**	SEZIONE	02		600.000.000	650.000.000	
**	SEZIONE	03	250.000.000	1.580.000.000	1.810.000.000	
**	SEZIONE	04	9.980.000.000	37.529.000.000	47.509.000.000	
**	SEZIONE	05	15.850.000.000	15.030.000.000	30.880.000.000	
**	TOTALE	CATEGORIA 01	26.130.000.000	117.827.000.000	143.957.000.000	
	CATEGORIA 02					
	SPESA PER I SERVIZI GENERALI					
	SEZIONE 01					
	SPESA GENERALI					
5008	SPESA PER IL FUNZIONAMENTO E L'ATTIVITA' DEL COMITATO DI VA LUTAZIONE (L.R. 10/1/97, N.1 ART.26)			100.000.000	100.000.000	1/1/1/41/1/01/01 ELENCO 1 - SPESE OBBLIGATORIE
5010	STIPENDI ED ASSEGNI AL PERSONA LE ED ONERI RELATIVI (L.R. 10/1/97 N.10)		10.000.000.000	174.700.000.000	184.700.000.000	1/1/1/21/1/01/01 ELENCO 1 - SPESE OBBLIGATORIE
5012	FONDO PER IL TRATTAMENTO ECONO MICO ACCESSORIO E PER L'IN DENNITA' DI RISULTATO (L.R. 10/1/97 N.1)		12.000.000.000	14.300.000.000	26.300.000.000	1/1/1/21/1/01/01 ELENCO 1 - SPESE OBBLIGATORIE

SPESA TIT 01 CAT. 02 SEZ. 01

CAPITOLO		RESIDUI PRESUNTI	PREVISIONI DI COMPETENZA	PREVISIONI DI CASSA	CODICE E NOTE
numero	denominazione				
5016	INDENNITA' DI MISSIONE E RIM BORSO SPESE DI VIAGGIO AL PERSONALE DIPENDENTE (L.R. 10/6/91, N.12)	700.000.000	2.500.000.000	3.200.000.000	1/1/1/21/1/01/01 ELENCO 1 - SPESE OBBLIGATORIE
5018	LIQUIDAZIONE DEL PREMIO DI FINE SERVIZIO AL PERSONALE DI PENDENTE COLLOCATO A RIPOSO (L.R. 10/6/1991, N. 12)	3.000.000.000	2.000.000.000	5.000.000.000	1/1/1/30/1/01/01 ELENCO 1 - SPESE OBBLIGATORIE
5020	CONTRIBUTO ANNUALE DI GESTIO NE ALL'ISAPREL (L.R. 17/5/74 N.28 E ART.102 L.R. 30/1/97 N.102)	1.000.000.000	10.000.000	10.000.000	1/1/1/63/2/06/05
5022	SPESE DI FORMAZIONE, AGGIORNA MENTO E RECLUTAMENTO DEL PERSO NALE REGIONALE (L.R. 10/6/91 N.12 ARTT. 46, 128, 129, 130, 131)	40.000.000	50.000.000	90.000.000	1/1/1/41/1/01/01 ELENCO 1 - SPESE OBBLIGATORIE
5030	SPESE PER DIVISE AL PERSONALE (L.R. 10/6/91 N.12)		100.000.000	100.000.000	1/1/1/30/1/01/01
5032	SPESE PER RICONOSCIMENTI AL PERSONALE COLLOCATO A RIPOSO (L.R. 10/6/91 N.12 ART.115)	600.000.000	4.300.000.000	4.900.000.000	1/1/1/41/1/01/01 ELENCO 1 - SPESE OBBLIGATORIE
5040	SPESE GESTIONE SERVIZIO MENSA E PER ACQUISTO "TICKET RESTAU RANT" PER I DIPENDENTI DELLA REGIONE (L.R. 10/6/1991 N.12 ARTT. 160, 161)		1.000.000	1.000.000	1/1/1/83/1/01/01 ELENCO 1 - SPESE OBBLIGATORIE VEDI CAP. 8401/E
5052	SPESE PER ATTIVITA' SOCIALI A FAVORE DEI DIPENDENTI (ART.25 C.C.N.L. COMPARTO REGIONI - EN TI LOCALI)	10.000.000	20.000.000	30.000.000	1/1/1/57/1/01/01 ELENCO 1 - SPESE OBBLIGATORIE
5060	CONTRIBUTI AL S.S.N. SU COMPEN SI CORRISPOSTI A COMPONENTI ESTERNI DI COMMISSIONI, COMITA TI E COLLEGI REGIONALI				

SPESA TIT. 01 CAT. 02 SEZ. 01

CAPITOLO		RESIDUI PRESUNTI	PREVISIONI DI COMPETENZA	PREVISIONI DI CASSA*	CODICE E NOTE
numero	denominazione				
5094	COFINANZIAMENTO DI PARTE REGIONALE PER IL COMPLETAMENTO DELLA CORTE BENEDETTINA DI LEGNARO (L. 145/1982)	2.000.000.000		2.000.000.000	2/1/2/10/3/06/04
5096	SPESE PER LA REALIZZAZIONE DELLE OPERE CONNESSE AL COMPLETAMENTO DEGLI IMMOBILI DELL'OSERVATORIO PER LE MALATTIE DELLE PIANTE	500.000.000	570.000.000	1.070.000.000	2/1/2/10/3/10/10
5100	SPESE PER L'AFFITTO DEI LOCALI DEGLI UFFICI E SERVIZI DELLA GIUNTA REGIONALE	1.500.000.000	9.500.000.000	11.000.000.000	1/1/1/44/1/01/01 ELENCO 1 - SPESE OBBLIGATORIE
5102	SPESE PER MANUTENZIONE DI LOCALI E IMPIANTI RELATIVI AGLI UFFICI E AI SERVIZI DELLA GIUNTA REGIONALE	9.500.000.000	5.200.000.000	13.700.000.000	1/1/1/41/1/01/01
5104	CONSTRUZIONE ED ACQUISTO EDIFICI ADIBITI AD UFFICI REGIONALI NONCHE' COSTRUZIONE, ACQUISTO E MANUTENZIONE DI BENI IMMOBILI DI PROPRIETA' REGIONALE	300.000.000	500.000.000	800.000.000	2/1/2/10/3/12/15
5106	SPESE PER LA RISTRUTTURAZIONE E L'ADATTAMENTO DI IMMOBILI DESTINATI AD UFFICI REGIONALI		3.000.000.000	3.000.000.000	2/1/2/10/3/01/01
5110	SPESE PER L'ACQUISTO DI MOBILI E LA MANUTENZIONE DI MOBILI E APPARECCHIATURE PER L'ATTREZZATURA DEGLI UFFICI DELLA GIUNTA REGIONALE	1.300.000.000	1.850.000.000	3.150.000.000	1/1/1/43/1/01/01
5112	SPESE PER ACQUISTO, FUNZIONAMENTO, MANUTENZIONE E INSTALLAZIONE DI STRUMENTI ED ATTREZZATURE SCIENTIFICHE PER INDAGINI E CONTROLLI PER IL SERVIZIO GEOLOGICO ED ATTIVITA' ESTRATTIVE		50.000.000	50.000.000	2/1/2/10/3/01/01

SPESA TIT. 01 CAT. 02 SEZ. 01

CAPITOLO		RESIDUI PRESUNTI	PREVISIONI DI COMPETENZA	PREVISIONI DI CASSA	CODICE E NOTE
numero	denominazione				
5116	SPESE PER LA PUBBLICAZIONE DEL COMMENTARIO DELLE DECISIONI DEL CO.RE.CO., NONCHE' DELLA GIURISPRUDENZA DI INTERESSE REGIONALE (L.R. 8/5/89, N.14 ART.16)	200.000.000	250.000.000	450.000.000	1/1/1/41/1/01/01
5120	SPESE EDITORIALI E COMMERCIALI RELATIVE ALLA REDAZIONE, STAMPA E COMMERCIALIZZAZIONE DEL BOLLETTINO UFFICIALE DELLA REGIONE (L.R. 8/5/89 N.14)	500.000.000	1.150.000.000	1.650.000.000	1/1/1/41/1/01/01 ELENCO 1 - SPESE OBBLIGATORIE
5122	SPESE PER IL NOLEGGIO TELESCRIVI E PER CANONI DERIVANTI DA CONVENZIONI CON AGENZIE GIORNALISTICHE	100.000.000	250.000.000	350.000.000	1/1/1/44/1/01/01
5124	SPESE PER IL NOLEGGIO, IL FUNZIONAMENTO E LA MANUTENZIONE DELLE MACCHINE D'UFFICIO E PER L'ESECUZIONE DI LAVORI "INSERVICE"	800.000.000	2.150.000.000	2.950.000.000	1/1/1/44/1/01/01
5126	SPESE IL RISCALDAMENTO, L'ILLUMINAZIONE E L'APPROVVIGIONAMENTO IDRICO DEGLI UFFICI DELLA GIUNTA REGIONALE	500.000.000	3.000.000.000	3.500.000.000	1/1/1/41/1/01/01 ELENCO 1 - SPESE OBBLIGATORIE
5128	SPESE PER LA PULIZIA, LA VIGILANZA E ALTRE DI AMMINISTRAZIONE E DI GESTIONE DEI BENI DEMONIALI E PATRIMONIALI, NONCHE' PER LE SERVITU' MILITARI	3.000.000.000	7.500.000.000	10.500.000.000	1/1/1/41/1/01/01 ELENCO 1 - SPESE OBBLIGATORIE
5130	SPESE PER NOLEGGIO, MANUTENZIONE DI IMPIANTI TELEFONICI, NONCHE' PER CANONI PER LA TRASMISSIONE DI DATI E PER CANONI DI CONVERSAZIONE	800.000.000	9.000.000.000	9.800.000.000	1/1/1/44/1/01/01 ELENCO 1 - SPESE OBBLIGATORIE
5132	SPESE POSTALI E TELEGRAFICHE	300.000.000	1.000.000.000	1.300.000.000	1/1/1/41/1/01/01 ELENCO 1 - SPESE OBBLIGATORIE

SPESA TIT. 01 CAT. 02 SEZ. 01

numero	CAPITOLO		RESIDUI PRESUNTI	PREVISIONI DI COMPETENZA	PREVISIONI DI CASSA	CODICE E NOTE
	denominazione					
5136	ACQUISTO MACCHINARI E IMPIANTI PER IL FUNZIONAMENTO DEGLI UFFICI		1.000.000.000	1.000.000.000	2.000.000.000	1/1/1/43/1/01/01
5140	SPESE PER ACQUISTO LIBRI, RIVISTE ED ALTRE PUBBLICAZIONI		300.000.000	250.000.000	550.000.000	1/1/1/41/1/01/01
5150	SPESE FUNZIONAMENTO UFFICI PER RIFERICI		1.000.000.000	8.200.000.000	9.200.000.000	1/1/1/41/1/01/01 ELENCO 1 - SPESE OBBLIGATORIE
5160	SPESE PER L'ACQUISTO DI MATERIALE DI CANCELLERIA PER LA STAMPA DI ATTI E DOCUMENTI ED ALTRO MATERIALE D'UFFICIO		1.000.000.000	1.000.000.000	2.000.000.000	1/1/1/41/1/01/01 ELENCO 1 - SPESE OBBLIGATORIE
5170	SPESE PER L'ACQUISTO E IL NOLEGGIO DEGLI AUTOMEZZI E NATANTI		100.000.000	1.500.000.000	1.600.000.000	1/1/2/20/3/01/01
5172	SPESE PER ACQUISTO CARBURANTE E MANUTENZIONE AUTOMEZZI E NATANTI		300.000.000	1.200.000.000	1.500.000.000	1/1/1/41/1/01/01 ELENCO 1 - SPESE OBBLIGATORIE
5174	SPESE PER ASSICURAZIONI DIVERSE (R.C., FURTO, INCENDIO, ECC.)		100.000.000	1.300.000.000	1.400.000.000	1/1/1/45/1/01/01 ELENCO 1 - SPESE OBBLIGATORIE
5178	SPESE DI TRASPORTO, TRASLOCHI E FACCHINAGGIO			700.000.000	700.000.000	1/1/1/41/1/01/01 ELENCO 1 - SPESE OBBLIGATORIE
5180	SPESE PER ATTIVITA' A DIFESA DELLA REGIONE ED ISTITUZIONI DI INERENZA LEGALE		3.000.000.000	1.800.000.000	4.800.000.000	1/1/1/42/1/01/01 ELENCO 1 - SPESE OBBLIGATORIE
5190	SPESE CONTRATTUALI ED ONERI DI VERSI A CARICO DELLA REGIONE		50.000.000	200.000.000	250.000.000	1/1/1/41/1/01/01 ELENCO 1 - SPESE OBBLIGATORIE
5192	SPESE PER LA PUBBLICAZIONE DI BANDI E DI ALTRI ATTI PUBBLICI DI INTERESSE DELLA REGIONE		1.500.000.000	900.000.000	2.400.000.000	1/1/1/41/1/01/01 ELENCO 1 - SPESE OBBLIGATORIE
5200	IMPOSTE, TASSE E CONTRIBUTI		250.000.000	900.000.000	1.150.000.000	1/1/1/46/1/01/01 ELENCO 1 - SPESE OBBLIGATORIE

SPESA TOT. 01 CAT. 02 SEZ. 01

CAPITOLO		RESIDUI: PRESUNTI	PREVISIONI DI COMPETENZA	PREVISIONI DI CASSA	CODICE E NOTE
numero	denominazione				
5202	VERSAMENTO DELL'IVA RISCOSSA A SEGUITO DELLO SVOLGIMENTO DI ATTIVITA' COMMERCIALI		50.000.000	50.000.000	1/1/1/46/1/01/01 ELENCO 1 - SPESE OBBLIGATORIE
5210	SPESE PER L'ACCERTAMENTO E LA RISCOSSIONE DEI TRIBUTI		50.000.000	50.000.000	1/1/1/41/1/01/01 ELENCO 1 - SPESE OBBLIGATORIE
5230	SGRAVI E RIMBORSI DI QUOTE IN DEBITE ED INESIGIBILI RELATI VE A QUOTE DI TRIBUTI STATALI O A TRIBUTI PROPRI DELLA REGIO NE E RELATIVI INTERESSI	100.000.000	900.000.000	1.000.000.000	1/1/1/83/1/01/01 ELENCO 1 - SPESE OBBLIGATORIE
5232	RESTITUZIONE DELLE SOMME ERRO NEAMENTE RISCOSSA A TITOLO DI CONTRIBUTI AL SERVIZIO SANITA RIO NAZIONALE O COME QUOTA FIS SA INDIVIDUALE ANNUA PER L'AS SISTENZA MEDICA DI BASE	20.000.000	10.000.000	30.000.000	1/1/1/83/1/01/01 ELENCO 1 - SPESE OBBLIGATORIE
5240	RESTITUZIONE DI SOMME INDEBITA MENTE RISCOSSA DALLA REGIONE	200.000.000	700.000.000	900.000.000	1/1/1/83/1/01/01 ELENCO 1 - SPESE OBBLIGATORIE
5260	INTERVENTI REGIONALI PER LA PROMOZIONE DI FORME ASSOCIATI VE PER LA GESTIONE DEL SERVI ZIO DI POLIZIA LOCALE E PER L'AGGIORNAMENTO DEL PERSONALE ADDETTO ALLA POLIZIA LOCALE (L.R. 9/8/1988, N.40)	200.000.000		200.000.000	1/1/1/41/2/04/03
	TOTALE SEZIONE 01	56.770.000.000	264.911.000.000	321.681.000.000	
7010	SEZIONE 02 SPESE PER LE ATTIVITA' DI STUDIO, PROGRAMMAZIONE E PER L'INFORMATICA SPESE PER STUDI, INDAGINI, RICERCHE E CONSULENZE (ART. 184 L.R. 10/6/91 N.12)	1.800.000.000	1.500.000.000	3.300.000.000	2/1/1/42/1/01/01

SPESA TIT. 01 CAT. 02 SEZ. 02

numero	CAPITOLO		RESIDUI PRESUNTI	PREVISIONI DI COMPETENZA	PREVISIONI DI CASSA	CODICE E NOTE
	denominazione					
7012	SPESE PER PROGETTAZIONE DI NUOVE OPERE IN MATERIA DI TRASPORTI E DI LAVORI PUBBLICI (L.R. 28/1/1982N.8 E L.R. 16/8/1984 N.42)		500.000.000	2.000.000.000	2.500.000.000	2/1/1/41/2/08/16
7026	SPESE PER LO STUDIO DI FATTIBILITA' DI UN COLLEGAMENTO FERROVIARIO CHIOGGIA-PADOVA (L.R. 14.9.94, N.53)			300.000.000	300.000.000	2/1/1/53/2/09/17 ART.1 LEGGE FINANZIARIA
7028	PROGRAMMA DI POTENZIAMENTO E SVILUPPO DELLE ATTIVITA' PER LA VALUTAZIONE DELLE SCELTE REGIONALI IN MATERIA TRIBUTARIA ED ECONOMICO-FINANZIARIA			500.000.000	500.000.000	2/1/1/42/2/01/01 ART.2 LEGGE FINANZIARIA
7040	SPESE PER L'ATTIVITA' DEL SEGRETIARIO PER LA CONCERTAZIONE			2.700.000.000	2.700.000.000	1/1/1/90/2/12/32
7180	CONTRIBUTO ANNUALE ALL'ISTITUTO REGIONALE DI RICERCA, SPERIMENTAZIONE E AGGIORNAMENTO EDUCATIVI IRRSAE (L.R. 11/6/81, N.28)		100.000.000	250.000.000	350.000.000	1/1/1/62/2/06/04
7200	SPESE PER IL SISTEMA INFORMATIVO REGIONALE, MANUTENZIONE, ASSISTENZA TECNICA E SISTEMISTICA ED ALTRI SERVIZI INERENTI AL FUNZIONAMENTO DELLO STESSO E PER LE ATTIVITA' DI AGGIORNAMENTO E COMUNICAZIONE, NEI SETTORI DELLA STATISTICA, DELL'INFORMATICA E DELLA TELEMATICA		4.000.000.000	12.200.000.000	16.200.000.000	1/1/1/41/1/01/01
7204	SPESE PER LO SVILUPPO DEL SISTEMA INFORMATIVO REGIONALE		2.000.000.000	4.200.000.000	6.200.000.000	2/1/2/20/3/01/01
7208	SPESE PER LA GESTIONE E LO SVILUPPO DELL'UFFICIO REGIONALE DI STATISTICA E PER LE ATTIVITA' DI AGGIORNAMENTO E COMUNICAZIONE NEL SETTORE DELLA STATISTICA			400.000.000	400.000.000	2/1/1/48/2/01/01

SPESA TIT. 01.CAT. 02 SEZ. 02

numero	CAPITOLO		RESIDUI PRESUNTI	PREVISIONI DI COMPETENZA	PREVISIONI DI CASSA	CODICE E NOTE
	denominazione					
7214	SPESE PER IL POTENZIAMENTO E LA MANUTENZIONE DELLE RETI RADIO E DELLA RETE TELEMATICA REGIONALE		800.000.000	4.000.000.000	4.800.000.000	2/1/1/41/1/01/01
7216	SPESE PER CANONI MINISTERIALI E DI LEGGE, CONVENZIONI E NO LEGGI PER LE RETI RADIO TELEFONICHE E DI MONITORAGGIO REGIONALI		200.000.000	450.000.000	650.000.000	1/1/1/44/1/01/01
7400	QUOTA ANNUALE DI ASSOCIAZIONE ALL'ISAPREL(L.R. 17/5/74 N.28 E ART.102 L.R. 30/1/97 N.6)			198.000.000	198.000.000	1/1/1/63/2/06/05
7800	SPESE PER LA FORMAZIONE E GESTIONE DELLA CARTA TECNICA REGIONALE, DELLA CARTA GEOLOGICA E DEI TEMATISMI COLLEGATI (L.R. 16/7/76, N.28)		4.000.000.000	2.500.000.000	6.500.000.000	2/1/1/41/2/10/27 ART.1 LEGGE FINANZIARIA
*	TOTALE	SEZIONE 02	13.400.000.000	31.198.000.000	44.598.000.000	
**	RIPILOGO	CATEGORIA 02				
**	SEZIONE	01	56.770.000.000	264.911.000.000	321.681.000.000	
**	SEZIONE	02	13.400.000.000	31.198.000.000	44.598.000.000	
**	TOTALE	CATEGORIA 02	70.170.000.000	296.109.000.000	366.279.000.000	
***	RIPILOGO	TITOLO 01				
***	CATEGORIA	01	26.130.000.000	117.827.000.000	143.957.000.000	
***	CATEGORIA	02	70.170.000.000	296.109.000.000	366.279.000.000	
***	TOTALE	TITOLO 01	96.300.000.000	413.936.000.000	510.236.000.000	

SPESA TIT. 01 CAT. 02 SEZ. 02

numero	CAPITOLO		RESIDUI PRESUNTI	PREVISIONI DI COMPETENZA	PREVISIONI DI CASSA	CODICE E NOTE
	denominazione					
10031	TITOLO 02 INTERVENTI A SOSTEGNO DEL SET- TORE PRIMARIO CATEGORIA 01 SETTORE PRIMARIO - INTERVENTI SULLE INFRASTRUTTURE SEZIONE 01 BONIFICA, IRRIGAZIONE ED INFRA- STRUTTURE RURALI CONTRIBUTI PER IL RIPRISTINO DI OPERE PUBBLICHE DI BONIFI- CA E BONIFICA MONTANA DANNEG- GIATE DA AVVERSITA', ATMOSFERI- CHE O DA CALAMITA', NATURALI (ART. 1, COMMA 3, LETT. B), LEG- GE 15/1/1981, N. 590)		10.267.000.000	2.005.000.000	12.272.000.000	2/1/2/43/3/10/10 REISCRIZIONE C/AVANZO
10040	PRONTO INTERVENTO DI CUI ALL' ART. 70 DEL R.D. 25/5/1995, N. 350 (L.R. 6/11/1984 N. 54 ART. 6)		1.900.000.000	1.000.000.000	2.900.000.000	2/1/2/10/3/10/10 ART. 1 LEGGE FINANZIARIA
10046	CONTRIBUTI A CONSORZI DI BONI- FICA PER INTERVENTI DI NATURA URGENTE E INDIFFERIBILE NEL SETTORE DELLA BONIFICA AI FI- NI DELLA DIFESA E TUTELA DEL TERRITORIO (ART. 3 LR 2/4/1985 N. 30)		5.768.000.000	6.500.000.000	14.268.000.000	2/1/2/43/3/10/10 ART. 1 LEGGE FINANZIARIA
10060	CONTRIBUTI AI CONSORZI DI BONI- FICA PER LA GESTIONE DEGLI IM- PIANTI DI SOLLEVAMENTO MECCANI- CO DELLA BONIFICA IDRAULICA, DEGLI IMPIANTI DI IRRIGAZIONE E PER LA MANUTENZIONE ORDINA- RIA DELLE OPERE PUBBLICHE DI BONIFICA (L.R. 1/3/1983, N. 9)		541.500.000	7.000.000.000	7.541.500.000	1/1/1/63/2/10/10

SPESA TIT. 02 CAT. 01 SEZ. 01

CAPITOLO		RESIDUI PRESUNTI	PREVISIONI DI COMPETENZA	PREVISIONI DI CASSA	CODICE E NOTE
numero	denominazione				
10080	SPESA PER STUDI, RICERCHE ED INDAGINI IN MATERIA DI BONIFICAZIONE	350.000.000	350.000.000	700.000.000	2/1/1/42/2/10/10
*	TOTALE SEZIONE 01	18.826.500.000	18.855.000.000	37.681.500.000	
**	RIEPILOGO CATEGORIA 01				
**	SEZIONE 01	18.826.500.000	18.855.000.000	37.681.500.000	
**	TOTALE CATEGORIA 01	18.826.500.000	18.855.000.000	37.681.500.000	
	CATEGORIA 02				
	SETTORE PRIMARIO - INTERVENTI A FAVORE DELLE UNITA' PRODUTTIVE				
	SEZIONE 01				
	INTERVENTI A FAVORE DELLE SINGOLE UNITA' PRODUTTIVE.				
11005	CONTRIBUTI IN CONTO CAPITALE PER RIPRISTINO STRUTTURE FONDIARIE E RICOSTITUZIONE DEI CAPITALI DI CONDUZIONE (ART. 1, COMMA 2, LETT. B) E D) DELLA LEGGE 15/10/1981, N. 590 E SUCCESSIVE MODIFICAZIONI ED INTEGRAZIONI)	1.597.000.000	7.824.000.000	9.421.000.000	2/1/2/43/3/10/10 ALLEGATO "A" - CAP. 2210/E
11010	CONCORSO NEGLI INTERESSI SU MUTUI VENTENNALI PER L'ESECUZIONE DI OPERE DI MIGLIORAMENTO FONDIARIO (L.R. 11/5/73 N.13 ART.10; L.R. 1/2/95 N.6 ART. 46 E LEGGE 1/8/84 N.423 ARTT. 14 E 16)			4.326.000.000	2/1/2/43/4/10/10

SPESA TIT. 02 CAT. 02 SEZ. 01

CAPITOLO		RESIDUI PRESUNTI	PREVISIONI DI COMPETENZA	PREVISIONI DI CASSA	CODICE E NOTE
numero	denominazione				
11013	CONCORSO NEGLI INTERESSI SU MUTUI VENTENNALI PER OPERE DI MIGLIORAMENTO FONDARIO - SOMMA FINANZIATA CON ASSEGNAZIONE STATALE DI CUI ALLA LEGGE 23/4/75 N.125 (L.R. 31/10/80 N.88)		1.535.000.000	1.535.000.000	2/1/2/43/4/10/10 ALLEGATO "A" - CAP. 2010/E
11019	CONCORSO NEGLI INTERESSI SU MUTUI VENTENNALI PER VALORIZZAZIONE DIFESA DELLE PRODUZIONI AGRICOLE; MIGLIORAMENTO E AMMODERNAMENTO DI STRUTTURE FONDARIE; TRASFORMAZIONE DI PASSIVITA' ONEROSE (ART.9 COMMA 1.2.3 ART. 24 L.R. 13/9/78 N.54 E LL.RR. 38/80, 68/80, 6/95 ART.46)		6.900.000.000	6.900.000.000	2/1/2/43/4/10/10
11023	AZUTI SPECIALI A FAVORE DEI GIOVANI AGRICOLTORI, PREVISTI DAL REGOLAMENTO CEE N.2328/91 (L.R. 18/4/97 N.10)		1.250.000.000	1.250.000.000	2/1/2/43/3/10/10 ART.29 LEGGE FINANZIARIA
11034	CONCORSO NEGLI INTERESSI SU MUTUI VENTENNALI PER LO SVILUPPO DELLA PROPRIETA' DIRETTA COLTIVATRICE DI CUI ALLA L.R. 5/11/1979, N.85		16.185.000.000	16.185.000.000	2/1/2/43/4/10/10
11048	CONTRIBUTI AD ENTI PUBBLICI E SOGGETTI PRIVATI PER L'ATTIVITA' AGRITURISTICA (L.R. N.9 DEL 18/4/97)	200.000.000		200.000.000	1/1/1/63/2/10/10
11050	CONTRIBUTI IN CONTO CAPITALE PER LO SVILUPPO AGRITURISTICO (L.R. 18/4/97, N.9)	500.000.000		500.000.000	2/1/2/43/3/10/10
	TOTALE SEZIONE 01	2.297.000.000	38.020.000.000	40.317.000.000	
	SEZIONE 02 INTERVENTI SULLE STRUTTURE PRODUTTIVE INTERAZIENDALI				

SPESA TIT. 02 CAT. 02 SEZ. 02

numero	CAPITOLO		RESIDUI PRESUNTI	PREVISIONI DI COMPETENZA	PREVISIONI DI CASSA	CODICE E NOTE
	denominazione					
11230	CONCORSO NEGLI INTERESSI SU MU TUI VENTENNALI PER LA COSTRUZIONE, L'AMPLIAMENTO E L'ANNOVERAMENTO DI IMPIANTI DI RACCOLTA, DI TRASFORMAZIONE E VENDITA DEI PRODOTTI AGRICOLI E ZOOTECNICI (L.R. 31/1/75 N.21)			1.450.000.000	1.450.000.000	2/1/2/43/4/10/10
11236	CONCORSO NEGLI INTERESSI SU MU TUI VENTIDUENNALI PER REALIZZAZIONE DI STRUTTURE E COOPERATIVE A FAVORE DI ASSOCIAZIONI DI PRODUTTORI (L.R. 7/5/1976, N.14)			300.000.000	300.000.000	2/1/2/43/4/10/10
	* TOTALE SEZIONE 02			1.750.000.000	1.750.000.000	
	SEZIONE 05 PROGETTO AGRICOLO-ALIMENTARE					
11484	INTERVENTI REGIONALI A FAVORE DEL SETTORE ZOOTECNICO (ART.5 L.R. 23/8/96, N.28)		13.769.000.000		13.769.000.000	1/1/1/63/2/10/10
11486	INTERVENTI STRAORDINARI A FAVORE DELLA CONGLICOLTURA IN CONSEGUA DELLA CRISI DI SETTORE (ART.9 L.R. 30/1/97, N.6)		700.000.000		700.000.000	1/1/1/63/2/10/10
11490	FONDO REGIONALE PER IL RIPIANO DELLE PASSIVITA' RELATIVE ALLE GARANZIE CONCESSE DAI SOCI DI ORGANISMI ASSOCIATIVI DEL PIANO STRAORDINARIO REGIONALE PREVISTO DALL'ART.1 DELLA L.R. 9/11/1993, N.49 (L.R. 14/9/1994, N.50)		544.000.000		544.000.000	1/1/1/90/2/10/10
11498	INTERVENTI REGIONALI PER LA COOPERAZIONE AGRICOLA E AGROALIMENTARE AI SENSI DEGLI ARTI COLI 5 E 7 DELLA L.R. 8/8/91, N.27		436.000.000	12.500.000.000	7.936.000.000	2/1/2/41/3/10/10 ART.1 LEGGE FINANZIARIA

SPESA TIT. 02 CAT. 02 SEZ. 05

numero	CAPITOLO		RESIDUI PRESUNTI	PREVISIONI DI COMPETENZA	PREVISIONI DI CASSA	CODICE E NOTE
	denominazione					
11511	CONCORSO NEGLI INTERESSI SU MU TUI PER IL FINANZIAMENTO DI STRUTTURE COLLETTIVE PER LA VALORIZZAZIONE E LA DIFESA DELLE PRODUZIONI AGRICOLE E ZOOTECNICI CHE AI SENSI DEGLI ARTT. 29, 30 E 31 DELLA L.R. 31.10.1980, N. 88 - SOMMA FINANZIATA CON LEGGE 10.7.1991, N. 201		5.400.000		5.400.000	2/1/2/43/4/10/10
11512	CONCORSO NEGLI INTERESSI SU MU TUI VENTENNALI PER IL FINANZIAMENTO DI STRUTTURE COLLETTIVE PER LA VALORIZZAZIONE E LA DIFESA DELLE PRODUZIONI AGRICOLE E ZOOTECNICHE A NORMA DELLE E ZOOTECNICHE A NORMA DEGLI ARTT. 29, 30, 31 DELLA L.R. 31/10/80 N.88 (ART.21 LETT O) L.R. 10/9/82 N.48)		972.000.000	2.300.000.000	3.272.000.000	2/1/1/63/2/10/10 ALLEGATO "A" - CAP. 2210/E
11513	CONCORSO NEGLI INTERESSI CON ABBUONO DI QUOTA PARTE DEL CAPITALE. SUI PRESTITI DI ESERCIZIO PREVISTI DALL'ART. 1, COMMA 2, LETTERA B) DELLA LEGGE 15/10/81, N. 590 E SUCCESSIVE MODIFICAZIONI ED INTEGRAZIONI		97.000.000	2.500.000.000	2.597.000.000	2/1/2/43/4/10/10
11514	CONCORSO NEGLI INTERESSI SU MU TUI VENTENNALI PER L'AMMODERNAMENTO DI STRUTTURE FONDARIE ED AZIENDALI AI SENSI DELL'ART. 32 DELLA L.R. 31/10/80, N.88		597.000.000	2.200.000.000	2.797.000.000	2/1/1/63/6/10/10 ALLEGATO "A" - CAP. 2210/E
11515	CONCORSO NEGLI INTERESSI SU PRESTITI DI ESERCIZIO AD AMMORTAMENTO QUINQUENNALE DI CUI ALL'ART. 1, COMMA 2, LETTERA C) DELLA LEGGE 15/10/81, N. 590 E ART. 8 LEGGE 13/5/85, N. 198					

SPESA III - 02 CAT. 02 SEZ. 05

CAPITOLO		RESIDUI PRESUNTI	PREVISIONI DI COMPETENZA	PREVISIONI DI CASSA	CODICE E NOTE
numero	denominazione				
11516	CONCORSO NEGLI INTERESSI SU MUTUI VENTENNALI PER MIGLIORAMENTO FONDARIO (ARTT. 29,30, 31,32 L.R. 31/10/1980 N.88 E L.R. 30/4/1981 N.20)	13.000.000	3.300.000.000	3.313.000.000	2/1/2/43/4/10/10
11520	CONTRIBUTI PER LO SVILUPPO DEL SETTORE ORTOFRUTTICOLO IN SINTONIA CON L'APPLICAZIONE DELLA NUOVA ORGANIZZAZIONE COMUNALE DI MERCATO		8.000.000.000	8.000.000.000	2/1/2/43/2/10/10 ART. 4 LEGGE FINANZIARIA
11522	CONTRIBUTI ANNUI COSTANTI PER IL CONTENIMENTO DEGLI ONERI CONSEGUENTI ALL'ESTINZIONE DI OPERAZIONI CREDITIZIE PARTICOLARMENTE ONEROSE DELLE IMPRESE AGRICOLE (L.R. 24/1/89 N.2)		5.500.000.000	5.500.000.000	2/1/2/43/4/10/10
11524	CONCORSO NEGLI INTERESSI SU MUTUI VENTENNALI PER AMPLIAMENTO E AMMODERNAMENTO DELLE STRUTTURE FONDARIE AZIENDALI AI SENSI DELL'ART.32 DELLA L. 31/10/1980 N.88 (L.R. 10/9/82 N.48 ART.21 LETT. R)		3.990.000.000	3.990.000.000	2/1/2/43/4/10/10
11526	CONTRIBUTI DI AVVIO PER LE ASSOCIAZIONI DI PRODUTTORI ORTOFRUTTICOLI RICONOSCIUTI AI SENSI DEL REGOLAMENTO CEE N.1035/72		570.000.000	570.000.000	2/1/2/43/3/10/10
11530	INTERVENTI PER IL PIANO PATATI COLO REGIONALE		250.000.000	250.000.000	2/1/2/43/3/10/10 ART. 5 LEGGE FINANZIARIA
11534	CONCORSO NEGLI INTERESSI SU PRESTITI QUINQUENNALI PER LA MECCANIZZAZIONE AGRICOLA (ART. 51 L.R. 31/10/1980, N.88)		2.000.000.000	2.000.000.000	2/1/2/43/4/10/10
11540	CONTRIBUTI IN CONTO CAPITALE PER LE STRUTTURE PER LA VALORIZZAZIONE E LA DIFESA DELLE PRODUZIONI AGRICOLE E ZOOTECNICHE E PER PROVVIDENZE INTEGRATIVE NEL CONCORSO FEOGA DI CUI AGLI ARTT. 29 E 30 L.R. 31/10/1980, N.88	6.993.000.000	2.000.000.000	8.993.000.000	2/1/2/43/3/10/10 ART.1 LEGGE FINANZIARIA

SPESA TIT. 02 CAT. 02 SEZ. 05

numero	CAPITOLO		RESIDUI PRESUNTI	PREVISIONI DI COMPETENZA	PREVISIONI DI CASSA ¹ .	CODICE E NOTE
	denominazione					
11550	PRESTITI AGEVOLATI AI PRODUTTORI DEL SETTORE OLIVICOLA AI SENSI DELL'ART. 43, LETT. A), PUNTO 3, L.R. 31/10/80, N.88 (ART. 10 L.R. 30/1/97 N.6)		300.000.000	300.000.000	300.000.000	1/1/1/63/2/10/10
11552	CONCORSO NEGLI INTERESSI SU MUTUI AGEVOLATI PER L'ACQUISTO E INSTALLAZIONE DI IMPIANTI FISSI DI RETI ANTIGRANDINE (ART.44 L.R. 31/10/1980, N.88)		39.000.000	100.000.000	139.000.000	2/1/2/43/4/10/10 ART.1 LEGGE FINANZIARIA
11554	CONCORSO NEGLI INTERESSI SU PRESTITI DI CONDUZIONE DI CUI ALL'ART. 49 DELLA L.R. 31/10/1980, N.88		3.195.000.000	6.000.000.000	9.135.000.000	2/1/1/63/6/10/10 ART.1 LEGGE FINANZIARIA
11556	CONTRIBUTI IN CONTO CAPITALE PER LA DIFESA ATTIVA DELLE COLTURE ARBOREE DI PREGIO (L.R. 31/10/1980 N.88 ART.44)		489.000.000	1.000.000.000	1.489.000.000	2/1/2/43/3/10/10 ART.1 LEGGE FINANZIARIA
11560	CONCORSO NEGLI INTERESSI SU PRESTITI QUINQUENNALI DI ESERCIZIO E MUTUI DI MIGLIORAMENTO DECENNALI PER IL FIOROVIVAI SMO E LA FUNGICOLTURA DI CUI ALLA L.R. 45/82		900.000.000	900.000.000	900.000.000	2/1/2/43/4/10/10
11562	CONCORSO NEGLI INTERESSI SU PRESTITI QUINQUENNALI PER L'ACQUISTO DI BESTIAME DA ALLEVAMENTO E RIPRODUZIONE, NONCHE' ATTREZZATURE ZOOTECNICHE (ART. 36, LETTERA A), DELLA L.R. 31/10/1980, N.88)		600.000.000	600.000.000	600.000.000	2/1/2/43/4/10/10
11574	CONTRIBUTI PER IL MIGLIORAMENTO GENETICO DEL PATRIMONIO ZOO TECNICO (ARTT. 34 E 35 L.R. 31/10/1980, N.88)		987.000.000	1.000.000.000	1.987.000.000	2/1/2/43/3/10/10 ART.1 LEGGE FINANZIARIA

SPESA TIT. 02 CAT. 02 SEZ. 05

numero	CAPITOLO		RESIDUI PRESUNTI	PREVISIONI DI COMPETENZA	PREVISIONI DI CASSA	CODICE E NOTE
	denominazione					
11584	PREMI FORFETTARI PER VITELLI VENDUTI E COLLOCATI PRESSO CEN TRI COOPERATIVI DI SVEZZAMEN TO (ART. 39 LETT. A. L.R. N. 88 31/10/1980 E ART. 5. L.R. N. 54 6/11/1984)		141.000.000		141.000.000	2/1/2/43/3/10/10
11586	INTERVENTI PER LO SVILUPPO E IL MIGLIORAMENTO DELL'ALLEVA MENTO EQUINO (ART. 39. LETT. E- F. L.R. 31/10/1980. N. 88)		235.000.000	850.000.000	1.085.000.000	2/1/2/43/3/10/10 ART. 1 LEGGE FINANZIARIA
11588	INTERVENTI NEL SETTORE GELSI CHICOLO (L.R. 20/1/1982. N. 1 E COMMA 1. LETT. C). ART. 39. L.R. 31/10/80. N. 88)		35.000.000	100.000.000	135.000.000	2/1/2/43/3/10/10 ART. 1 LEGGE FINANZIARIA
*	TOTALE SEZIONE 05		29.187.400.000	64.360.000.000	88.547.400.000	
11810	SEZIONE 08 INTERVENTI ATTUATI CON IL CON TRIBUTO DELLA C.E.E.			3.000.000.000	3.000.000.000	2/1/2/43/4/10/10
11835	CONCORSO NEL PAGAMENTO DEGLI INTERESSI SUI MUTUI PER L'AT TUAZIONE DI PIANI DI SVILUPPO AZIENDALI DI CUI ALL'ART. 18 DELLA LEGGE 9/5/1975. N. 153 AT TUAZIONE DIRETTIVE COMUNITARIE		1.416.000.000	300.000.000	1.716.000.000	2/2/2/43/3/10/10 ALLEGATO "A" - CAP. 2974/E
11837	CONTRIBUTI PER LA RISTRUTTURAZIONE DEI VIGNETI NEL QUADRO DI OPERAZIONI COLLETTIVE DI CUI AL REGOLAMENTO C.E.E. 458 DEL 18/2/80		90.000.000	300.000.000	390.000.000	1/1/1/62/2/10/10 ALLEGATO "A" - CAP. 1521/E
*	TOTALE SEZIONE 08		1.506.000.000	3.600.000.000	5.106.000.000	

SPESA TIT. 02 CAT. 02 SEZ. 08

CAPITOLO		RESIDUI PRESUNTI	PREVISIONI DI COMPETENZA	PREVISIONI DI CASSA ¹ .	CODICE E NOTE
numero	denominazione				
**	RIEPILOGO CATEGORIA 02				
**	SEZIONE 01	2.297.000.000	38.020.000.000	40.317.000.000	
**	SEZIONE 02		1.750.000.000	1.750.000.000	
**	SEZIONE 05	29.187.400.000	64.360.000.000	88.547.400.000	
**	SEZIONE 08	1.506.000.000	3.600.000.000	5.106.000.000	
**	TOTALE CATEGORIA 02	32.990.400.000	107.730.000.000	135.720.400.000	
	CATEGORIA 03 SETTORE PRIMARIO - SERVIZI PER LE AZIENDE				
	SEZIONE 01 SERVIZI PER LE AZIENDE				
12002	CONTRIBUTI A FAVORE DELLA CON SULTA PER L'AGRICOLTURA E LE FORESTE DELLE VENEZIE (LL.RR. 28/1/1977, N.11 E 10/9/1981, N. 58)		140.000.000	140.000.000	2/1/1/63/2/10/10
12008	CONTRIBUTI ALLE ASSOCIAZIONI DEI PRODUTTORI APISTICI (L.R. 18/4/1984 N.23 ART.2 E REG. CE N. 1221/1987)		350.000.000	350.000.000	1/1/1/63/2/10/10 ART.1 LEGGE FINANZIARIA
12015	CONTRIBUTI PER I PIANI DI IN TERVENTO STRAORDINARIO A FAVO RE DELL'APICOLTURA DI CUI ALL' ART. 3, COMMA 2, DELLA L.R. 18/4/1984, N.23 E REG. CE N. 1221/1987	150.000.000	250.000.000	400.000.000	1/1/1/62/2/10/10 ART.1 LEGGE FINANZIARIA
12018	CONTRIBUTI ALL'ISTITUTO ZOOPRO FILATICO SPERIMENTALE DELLE VENEZIE PER L'ATTIVAZIONE E LA GESTIONE DEL "CENTRO REGIO NALE PER L'APICOLTURA" DI CUI ALL'ART.4 DELLA L.R. 18/4/84, N.23 E REG. CE N. 1221/1987	250.000.000	100.000.000	350.000.000	2/1/1/55/2/10/10 ART.1 LEGGE FINANZIARIA

SPESA TIT. 02 CAT. 03 SEZ. 01

CAPITOLO		RESIDUI PRESUNTI	PREVISIONI DI COMPETENZA	PREVISIONI DI CASSA	CODICE E NOTE
numero	denominazione				
12040	CONTRIBUTI PER IL FUNZIONAMENTO DELL'AZIENDA REGIONALE PER I SETTORI AGRICOLO, FORESTALE E AGRO-ALIMENTARE (L.R. N.35 5/9/1997)		12.500.000.000	12.500.000.000	1/1/1/55/2/10/10
12042	SPESE PER LA LIQUIDAZIONE DEGLI ENTI STRUMENTALI SOPPRESSI CONTESTUALMENTE ALL'ISTITUZIONE DELL'AZIENDA REGIONALE PER I SETTORI AGRICOLO, FORESTALE E AGRO-ALIMENTARE (ART. 15 L.R. 5/9/97, N.35)		3.850.000.000	3.850.000.000	1/1/1/90/2/10/10
12072	CONTRIBUTI PER IL FINANZIAMENTO DELLE ASSOCIAZIONI DI PRODUTTORI E DELLE RELATIVE UNIONI (ART.6 L.R. 10/9/1981 N.57)	16.000.000		16.000.000	1/1/1/62/2/10/10
12073	CONTRIBUTI ALLE ASSOCIAZIONI PRODUTTORI E RELATIVE UNIONI PER ATTUAZIONE PROGRAMMI DI SVILUPPO, STUDIO, RICERCA, PIANO, PAGANDA, CONTROLLI QUALITA', RICONVERSIONE E RIQUALIFICAZIONE AGRICOLA (LEGGE 20/10/1978 N.674 ART.10 E L.R. N.10/9/81 N.57 ART.8)	849.000.000	300.000.000	1.149.000.000	2/1/1/63/2/10/10
12085	SPESE PER LA REALIZZAZIONE DEL PROGRAMMA INTERREGIONALE "COMUNICAZIONE ED EDUCAZIONE ALIMENTARE" (L. 5/11/96, N. 578; DELIB. CIPE 18/12/96; D.LGS. 4/6/97, N. 143)		280.000.000	280.000.000	1/1/1/63/2/10/10 REISCRIZIONE C/AVANZO
12087	SPESE PER LA REALIZZAZIONE DEL PROGRAMMA INTERREGIONALE "PROVE VARIETALI" (L. 5/11/96, N. 578; DELIB. CIPE 18/12/96; D.LGS. 4/6/97, N. 143)		3.000.000	3.000.000	1/1/1/63/2/10/10 REISCRIZIONE C/AVANZO

SPESA TIT. 02 CAT. 03 SEZ. 01

numero	CAPITOLO		RESIDUI PRESUNTI	PREVISIONI DI COMPETENZA	PREVISIONI DI CASSA	CODICE E NOTE
	denominazione					
12089	SPESE PER LA REALIZZAZIONE DEL PROGRAMMA INTERREGIONALE "SUP PORTI PER IL SETTORE FLORICO LO" (L. 5/11/96, N. 578; DELIB. BERA CIPE 18/12/96; D.LGS. 4/6/97, N. 143)			410.000.000	410.000.000	1/1/1/63/2/10/10 REISCRIZIONE C/AVANZO
12091	SPESE PER REALIZZAZIONE DEL PROGRAMMA INTERREGIONALE "AGRI CULTURA E QUALITA'" - MISURA 1; QUALIFICAZIONE DELLA PRODUZIONE (L. 5/11/96, N. 578; DELIB. CIPE 18/12/96; D.LGS. 4/6/97, N. 143)			1.886.000.000	1.886.000.000	1/1/1/63/2/10/10 REISCRIZIONE C/AVANZO
12093	SPESE PER REALIZZAZIONE DEL PROGRAMMA INTERREGIONALE "AGRI CULTURA E QUALITA'" - MISURA 4; VERIFICA DELL'EFFICIENZA DI STRUTTURAZIONE DELLE MACCHINE IRROTRATRICI (L. 5/11/96, N. 578; DELIB. CIPE 18/12/96; D.LGS. 4/6/97, N. 143)			195.000.000	195.000.000	1/1/1/63/2/10/10 REISCRIZIONE C/AVANZO
12095	SPESE PER LA REALIZZAZIONE DEL PROGRAMMA INTERREGIONALE "ASISTENZA TECNICA NEL SETTORE ZOOTECNICO (L. 5/11/96, N. 578; DELIB. CIPE 18/12/96; D.LGS. 4/6/97, N. 143)		3.345.000.000		3.345.000.000	1/1/1/63/2/10/10
12097	SPESE PER LA REALIZZAZIONE DEL PROGRAMMA INTERREGIONALE "PROMOZIONE DI SERVIZI ORIENTATI ALLO SVILUPPO RURALE" (L. 5/11/96, N. 578; DELIB. CIPE 18/12/96; D.LGS. 4/6/97, N. 143)			400.000.000	400.000.000	1/1/1/63/2/10/10 REISCRIZIONE C/AVANZO
12110	CONTRIBUTI ALLE ASSOCIAZIONI PROVINCIALI ALLEVATORI PER LA LOTTA E LA PROFILASSI DELLE MASTITI BOVINE (L.R. 31/10/80 N.88, ART.42 E L.R. 28/6/74 N.36)			600.000.000	600.000.000	1/1/1/57/2/10/10 ART.1 LEGGE FINANZIARIA

SPESA TIT. 02.CAT. 03 SEZ. 01

numero	CAPITOLO		RESIDUI PRESUNTI	PREVISIONI DI COMPETENZA	PREVISIONI DI CASSA	CODICE E NOTE
	denominazione					
12124	MIGLIORAMENTO DELLA FERTILITA' BOVINA E LOTTA CONTRO LA MORTALITA' NEONATALE DEI VITELLI (ARTT. 40-41 L.R. 31/10/80 N.88)			950.000.000	950.000.000	1/1/1/57/2/10/10 ART.1 LEGGE FINANZIARIA
12128	INTERVENTI REGIONALI PER LA LOTTA E LA PROFILASSI DELLA MIOMATOSI DEI CONIGLI (LL.RR. 2/12/86 N.48 E 30/4/90 N.38)			200.000.000	200.000.000	2/1/1/57/2/10/10 ART.1 LEGGE FINANZIARIA
12150	CONTRIBUTO ALL'ENOTECA REGIONALE DI PRAMAGGIORE (ART.2 L.R. 2/4/1985, N.30)			150.000.000	150.000.000	2/1/1/63/2/10/10 ART.1 LEGGE FINANZIARIA
*	TOTALE SEZIONE 01		4.610.000.000	22.564.000.000	27.174.000.000	
	SEZIONE 02 CALAMITA' NATURALI					
12204	INTERVENTI PER FAVORIRE LA RIPRESA DELL'ATTIVITA' PRODUTTIVA NELLE AZIENDE DANNEGGIATE DA ECCEZIONALI AVVERSITA' ATMOSFERICHE AI SENSI DELL'ART. 3 DELLA LEGGE 14/2/1992, N. 185 E DELL'ART. 9 L.R. 1/2/95, N.6		350.000.000		350.000.000	1/1/1/63/6/10/10
12206	SUSSIDI AGLI ALLEVATORI SINGOLI O ASSOCIATI, IN CASI PARTICOLARMENTE GRAVI DI PERDITA DI ANIMALI PER MORTE O DISGRAZIA (L.R. 7/3/85, N.25)			50.000.000	50.000.000	1/1/1/63/2/10/10 ART.1 LEGGE FINANZIARIA
12207	COMPENSO INTEGRATIVO DEL PREZZO DI VENDITA DELLE POMACEE NON COMMERCIALI A SEGUITO DI AVVERSITA' ATMOSFERICHE ED AVVIATE ALLA DISTILLAZIONE (ART. 13 LEGGE 25/5/70 N.364 E ART.1 LETT. E) LEGGE 15/10/81 N.990)		200.000.000		200.000.000	1/1/1/63/2/10/10

SPESA TIT. 02 CAT. 03 SEZ. 02

CAPITOLO		RESIDUI PRESUNTI	PREVISIONI DI COMPETENZA	PREVISIONI DI CASSA l.	CODICE E NOTE
numero	denominazione				
12208	CONTRIBUTI UNA TANTUM AGLI IM PRENDITORI AGRICOLI DANNEGGIA TI DALLA FLAVESCEZZA DORATA AI SENSI DEL REG. TO CEE N.458 DEL 1980 E DELL'ART. 7 DELLA L.R. 13/2/1995. N.6	131.000.000		131.000.000	1/1/1/63/2/10/10
12210	ATTUAZIONE DI UN PROGRAMMA DI INTERVENTI PER LA LOTTA AL LA FLAVESCEZZA DORATA (ART. 11 L.R. 30/1/97 N.6)		500.000.000	500.000.000	1/1/2/43/3/10/10 ART. 1 LEGGE FINANZIARIA
12212	INTERVENTI REGIONALI PER LA LOTTA AL BRUCO AMERICANO		500.000.000	500.000.000	1/1/1/52/2/10/10 ART. 6 LEGGE FINANZIARIA
*	TOTALE SEZIONE 02	681.000.000	1.050.000.000	1.731.000.000	
	SEZIONE 03 CONTRIBUTI ORDINARI E STRAORDI NARI ALL' E.S.A.V				
12302	SPESE PER IL FUNZIONAMENTO DEL L'ENTE REGIONALE DI SVILUPPO AGRICOLO DEL VENETO (LEGGE 30/4/76 N.386; LL.RR. 13/9/78 N.51 E 5/9/97 N.35)	3.000.000.000		3.000.000.000	1/1/1/55/2/10/10
12314	ASSEGNAZIONE ALL'ESAV PER LA PARTECIPAZIONE ALLA SOCIETA' CONSORTILE DI GESTIONE DEL PAR CO SCIENTIFICO E TECNOLOGICO "AGRIPOLIS" (LL.RR. 21/4/95 N.36 ART.9 BIS; 23/8/96 N.28 ART.6)	500.000.000		500.000.000	1/1/1/55/2/10/10
*	TOTALE SEZIONE 03	3.500.000.000		3.500.000.000	
	SEZIONE 05 PROGETTO AGRICOLO-ALIMENTARE				

SPESA TIT. 02 CAT. 03 SEZ. 05

numero	CAPITOLO		RESIDUI PRESUNTI	PREVISIONI DI COMPETENZA	PREVISIONI DI CASSA	CODICE E NOTE
	denominazione					
12506	SOVVENZIONI AL CENTRO OPERATIVO ORTOFRUTTICOLO DI FERRARA - CONSORZIO INTERREGIONALE (ART. 43, I COMMA, LETT. A; PUNTO 6, L.R. 31/10/80, N.88)		500.000.000	500.000.000	1.000.000.000	2/1/1/59/2/10/10 ART. 1 LEGGE FINANZIARIA
12523	FINANZIAMENTO DI PROGRAMMI DI RICERCA E SPERIMENTAZIONE DI CUI ALL'ART. 20 DELLA L.R. 88/80 - SOMMA FINANZIATA CON LA LEGGE 752/86 - (L.R. 6.11.84, N.54)		1.472.000.000	3.000.000.000	4.472.000.000	2/1/1/83/2/10/10 ART. 1 LEGGE FINANZIARIA
12530	FINANZIAMENTO DEI PROGRAMMI DI ASSISTENZA TECNICA SPECIALLIZZATA DI CUI AGLI ARTICOLI 22 E 23 DELLA L.R. 88/80		303.000.000	4.700.000.000	5.003.000.000	2/1/1/83/2/10/10 ART. 1 LEGGE FINANZIARIA
12532	CONTRIBUTI PER ASSISTENZA TECNICA (ART. 21 L.R. 31/10/1980 N. 88 E L.R. 30/4/1981 N. 20)		40.000.000	100.000.000	140.000.000	1/1/1/63/2/10/10
12539	ATTUAZIONE DI UN PROGRAMMA DI INTERVENTI PER IL CONTROLLO DELLA DIFFUSIONE DEL VIRUS SHARKA SULLE DRUPACEE (ART. 12 L.R. 30/1/97, N.6)			450.000.000	450.000.000	1/1/1/63/2/10/10 ART. 1 LEGGE FINANZIARIA
12540	SPESE PER L'ATTIVITA' DI GESTIONE DEI CORSI DI ABILITAZIONE ALL'USO DEI FITOFARMACI (D.P.R. 3/8/1968, N. 1255 E D.P.R. 24/5/1988, N. 223)			450.000.000	450.000.000	1/1/1/41/2/10/10 ART. 3 LEGGE FINANZIARIA
12546	PROGRAMMA DI INTERVENTI PER LA LOTTA CONTRO IL COLPO DI FUOCO BATTERICO DELLE PIANTE		582.000.000	2.700.000.000	3.282.000.000	2/2/1/63/2/10/10 ALLEGATO "A" - CAP. 2973/E
12547	CONTRIBUTI PER LO SVILUPPO DELLA DIVULGAZIONE AGRICOLA IN ITALIA DI CUI AL REGOLAMENTO CEE N. 270/79					

SPESA TIT. 02 CAT. 03 SEZ. 05

numero	CAPITOLO		RESIDUI PRESUNTI	PREVISIONI DI COMPETENZA	PREVISIONI DI CASSA	CODICE E NOTE
	denominazione					
12548	INIZIATIVE REGIONALI PER LA VALORIZZAZIONE DEI PRODOTTI AGROALIMENTARI (L.R. 18/4/95 N.32)		1.132.000.000	1.000.000.000	2.132.000.000	2/1/1/42/2/10/10 ART.1 LEGGE FINANZIARIA
12556	CONCORSO NEGLI INTERESSI SU MUTUI PER IL FINANZIAMENTO DI STRUTTURE COLLETTIVE PER LA VALORIZZAZIONE E LA DIFESA DELLE PRODUZIONI AGRICOLE E ZOOTECNICHE (ARTT. 29, 30 E 31 DELLA L.R. 31/10/80, N.88).			5.400.000.000	5.400.000.000	2/1/2/43/4/10/10
12562	COFINANZIAMENTO REGIONALE DEL PROGRAMMA COORDINATO STATO-REGIONI PER IL MIGLIORAMENTO, LA RAZIONALIZZAZIONE E LA VALORIZZAZIONE DELLE PRODUZIONI VITIVINICOLE (ART. 4, COMMA 2, LET. A, LEGGE 201/91)		21.000.000	620.000.000	641.000.000	2/1/2/43/3/10/10
12564	INTERVENTI PER L'IGIENE ED IL MIGLIORAMENTO QUALITATIVO DEL LATTE (ART.38 L.R. 31/10/80, N.88)		339.000.000	1.000.000.000	1.339.000.000	2/1/2/43/3/10/10 ART.1 LEGGE FINANZIARIA
12571	CONTRIBUTI ALLE A.P.A. PER LA TENUTA DEI LIBRI GENEALOGICI E L'EFFETTUAZIONE DEI CONTROLLI FUNZIONALI (EX ART.4 DELLA L. 8/11/86 N.752; ART.34 L.R. 31/10/80 N.88)			10.932.000.000	10.932.000.000	1/2/1/63/2/10/10 ALLEGATO "A" - CAP. 1520/E
12572	INTEGRAZIONE REGIONALE PER INTERVENTI PER LA TENUTA DEI LIBRI GENEALOGICI E L'EFFETTUAZIONE DEI CONTROLLI FUNZIONALI (ART.34 I COMMA L.R. 88/80 E ART.2 L.R. 2/4/85 N.30)			500.000.000	500.000.000	1/1/1/63/2/10/10 ART. 1 LEGGE FINANZIARIA
12573	SPESE PER COFINANZIAMENTO DEI PROGRAMMI DI MIGLIORAMENTO, RAZIONALIZZAZIONE E VALORIZZAZIONE DELLE PRODUZIONI VITIVINICOLE (EX ART.4, COMMA 2, LET. A, L. 752/86; ART.43, LET. B, L.R. 88/80)		11.000.000	111.000.000	122.000.000	1/2/1/63/2/10/10 ALLEGATO "A" - CAP. 1522/E

SPESA TIT. 02 CAT. 03 SEZ. 05

CAPITOLO		RESIDUI PRESUNTI	PREVISIONI DI COMPETENZA	PREVISIONI DI CASSA	CODICE E NOTE
numero	denominazione				
12574	SPESE PER LE ATTIVITA' DI VERI FICA DEI VIGNETTI DA ISCRIVERE AGLI ALBI DEI VIGNETTI ED AGLI ELENCHI DELLE VIGNE (DPR 930/1963, DPR 506/1967, L. 164/92 E ART. 43 LETT. B L.R. 88/80)		300.000.000	300.000.000	1/1/1/69/2/10/10 ART. 1 LEGGE FINANZIARIA
12587	SPESE PER IL RISANAMENTO DELLE AREE FRUTTICOLE SOGGETTE ALLA LOTTA OBBLIGATORIA COLPITE DA INFEZIONI DI "SHARKA" E DI "ERWINIA AMYLOVORA" - SOMMA FINANZIATA CON L. 1/7/97, N. 206		10.943.000.000	10.943.000.000	2/1/2/43/3/10/10 ALLEGATO "A" - CAP. 2320/E
12592	FINANZIAMENTO DEI PROGRAMMI ANNUALI DI SPERIMENTAZIONE ED ASSISTENZA SPECIALISTICA PER LO SVILUPPO DELL'ATTIVITA' FAUNISTICA E LA SALVAGUARDIA DELLA BIODIVERSITA' ANIMALE (ART. 19 L.R. 12/9/1997, N.37)	150.000.000	250.000.000	400.000.000	2/1/1/55/2/10/10 ART. 1 LEGGE FINANZIARIA
*	TOTALE SEZIONE 05	4.550.000.000	43.106.000.000	47.656.000.000	
**	RIPILOGO CATEGORIA 03	4.610.000.000	22.564.000.000	27.174.000.000	
**	SEZIONE 01	681.000.000	1.050.000.000	1.731.000.000	
**	SEZIONE 02	3.500.000.000		3.500.000.000	
**	SEZIONE 03	4.550.000.000	43.106.000.000	47.656.000.000	
**	SEZIONE 05	13.341.000.000	66.720.000.000	80.061.000.000	
**	TOTALE CATEGORIA 03				
	CATEGORIA 04 SETTORE PRIMARIO - FORESTAZIONE E DIFESA DEI BOSCHI				
	SEZIONE 01 FORESTAZIONE E DIFESA DEI BOSCHI				

SPESA TIT. 02 CAT. 04 SEZ. 01

numero	CAPITOLO		RESIDUI PRESUNTI	PREVISIONI DI COMPETENZA	PREVISIONI DI CASSA	CODICE E NOTE
	denominazione					
13002	CONTRIBUTO AI COMUNI PER LE OPERAZIONI DI RIORDINO IN MATERIA DI USI CIVICI, DI CUI AGLI ARTT. 3 E 4 DELLA L.R. 22/7/1994, N. 31		18.000.000	150.000.000	168.000.000	1/1/1/52/2/10/12
13003	INTERVENTI REGIONALI RELATIVI ALLA RISTRUTTURAZIONE DEL SISTEMA DELLE INDAGINI STATISTICHE IN AGRICOLTURA (DECISIONE C.E.E. 81/518)			500.000.000	500.000.000	2/1/2/10/3/10/10 VEDI CAP. 3027/E
13016	INTERVENTI PER IL CONSOLIDAMENTO E LO SVILUPPO DELLA ZOOTECNIA DI MONTAGNA (ARTT. 8, 10 E 12 L.R. 18/1/1994, N.2)		139.000.000		139.000.000	1/1/2/43/2/10/10
13018	INTERVENTI PER LA TUTELA E LA VALORIZZAZIONE DEL TERRITORIO E DELL'AMBIENTE RURALE MONTANO (ARTT. 20,21 E 22 L.R. N.2 18/1/1994)			1.000.000.000	1.000.000.000	1/1/2/43/2/10/10 ART.1 LEGGE FINANZIARIA
13026	INTERVENTI DI SISTEMAZIONE IDRAULICO-FORESTALE NELL'ALTO BACINO DEL TORRENTE LUMIEI CON IL CONCORSO DELLA REGIONE FRIULI VENEZIA GIULIA (L.R. 13/9/1978, N. 52 - ART. 8)			400.000.000	400.000.000	2/1/2/10/3/10/11 VEDI CAP. 8760/E
13032	INTERVENTI PER LA DIFESA IDROGEOLOGICA (ARTT. 8,9,10,19 E 20, LET. A), L.R. 13/9/1978 N. 52 E L.R. 20/3/1981 N.8)		16.000.000.000	13.000.000.000	29.000.000.000	2/1/2/10/3/10/11
13034	CATASTO, OPERE DI SISTEMAZIONE IDRAULICO-FORESTALE (ART. 20/3/1981 N.8)		295.000.000	200.000.000	495.000.000	1/1/1/41/2/10/11
13036	PRONTO INTERVENTO PER RIPRISTINO DELLE OPERE DI SISTEMAZIONE IDRAULICO - FORESTALE (ART. 12 L.R. 13/9/1978 N.52 E L.R. 20/3/1981 N.8)		660.000.000	1.000.000.000	1.660.000.000	1/1/2/10/3/10/11

SPESA TIT. 02 CAT. 04 SEZ. 01

numero	CAPITOLO		RESIDUI PRESUNTI	PREVISIONI DI COMPETENZA	PREVISIONI DI CASSA	CODICE E NOTE
	denominazione					
13044	DIFESA FITO-SANITARIA (ART. 18 L.R. 13/9/1978, N.52 E L.R. 20/3/1981, N.8)		124.000.000	200.000.000	324.000.000	2/1/2/34/3/10/11
13046	INTERVENTI PER LE ATTIVITA' TECNICHE DI DIFESA FITOSANITARIA, DI CUI ALLA L.R. 48/85 E APPLICAZIONE DLGS 536/92, DPR 1255/88, DLGS 194/95 E DECRETI DI LOTTA OBBLIGATORIA		545.000.000	500.000.000	1.045.000.000	1/1/1/41/2/10/11
13048	CONTRIBUTI IN CONTO CAPITALE PER INTERVENTI DI MIGLIORAMENTO DI BOSCHI ESISTENTI, PER L'ARBORICOLTURA DA LEGNO, PER RIMBOSCHIMENTI PROTETTIVI E RICOSTITUZIONE DI SUPERFICI BOSCHIVE DI CUI AGLI ARTT. 20 LETT. B) 21, 22 L.R. 13.9.1978, N.52 (L.R. 20.3.1981, N. 8)		274.000.000	500.000.000	774.000.000	2/1/2/34/3/10/11
13050	PIANIFICAZIONE FORESTALE (ART. 23 L.R. 13/9/1978 N.52 E L.R. 20/3/1981 N.8)		717.000.000	800.000.000	1.517.000.000	2/1/2/10/3/10/11
13052	SPESE PER LA PRODUZIONE DI MATERIALE FORESTALE E DELLE SPECIE VEGETALI LEGNOSE INDIGENE DELLA REGIONE VENETO (ARTT. 28 L.R. 13/9/1978, N.52; L.R. 20/3/1981, N.8; ART.7 L.R. N. 33; 18/4/1995; L.R. 5/9/97, N. 35)		102.800.000	1.261.000.000	1.363.800.000	2/1/2/10/3/10/10 REISCRIZIONE C/AVANZO
13071	INTERVENTI REGIONALI IN APPLICAZIONE DEL REG.TO CEE 3528/86 DIFESA FORESTALE CONTRO L'INQUINAMENTO ATMOSFERICO DI CUI ALLA LEGGE N. 183/87 - SOMMA FINANZIATA CON ART.5 LEGGE N. 752/86					

SPESA TIT. 02 CAT. 04 SEZ. 01

numero	CAPITOLO		RESIDUI PRESUNTI	PREVISIONI DI COMPETENZA	PREVISIONI DI CASSA	CODICE E NOTE
	denominazione					
13073	INTERVENTI REGIONALI IN APPLICAZIONE DEL REG.TO CEE 3529/88 DIFESA FORESTALE DAGLI INCENDI BOSCHIVI DI CUI ALLA LEGGE N. 183/87 - SOMMA FINANZIARIA CON ART.5 LEGGE N. 752/86		35.000.000	920.000.000	955.000.000	2/1/2/10/3/10/10 REISCRIZIONE C/AVANZO
13076	PROVVEDIMENTI PER LA PREVENZIONE E L'ESTINZIONE DEGLI INCENDI BOSCHIVI (LL.RR. 13/9/1978, N.52 E 24/1/1992, N.6)		682.000.000	2.000.000.000	2.682.000.000	1/1/1/63/2/04/03 ARTT. 12 E 69 L. FINANZIARIA
13100	FORMAZIONE PROFESSIONALE DEI LAVORATORI FORESTALI (ART.31, II COMMA, L.R. 13/9/1978 N.52)		35.000.000	25.000.000	60.000.000	1/1/1/41/1/08/05
13110	CONTRIBUTO STRAORDINARIO ALLA AZIENDA REGIONALE FORESTE PER INTERVENTI SELVICOLTURALI SUL BOSCO DELLE TORRICELLE (VR) (ART.16 LETT. B) L.R. 67/75)		350.000.000		350.000.000	2/1/2/10/3/10/11
13150	CONTRIBUTO ANNUALE DI ADESIONE ALL'ASSOCIAZIONE INTERREGIONALE DI COORDINAMENTO E DI DOCUMENTAZIONE PER PROBLEMI INERENTI ALLA NEVE ED ALLE VALANGHE (L.R. 10/1/1984, N.4)			40.000.000	40.000.000	1/1/1/62/2/10/11
13162	RIMBORSO SPESE PER IL FUNZIONAMENTO DELLA CONFERENZA PERMANENTE PER LA PROGRAMMAZIONE NELLE AREE MONTANE (ART. 6 L.R. 6/6/83 N.29 E L.R. 23/89)			10.000.000	10.000.000	1/1/1/41/2/10/12
*	TOTALE SEZIONE 01		19.976.800.000	22.706.000.000	42.682.800.000	
**	RIEPILOGO CATEGORIA 04					
**	SEZIONE 01		19.976.800.000	22.706.000.000	42.682.800.000	
**	TOTALE CATEGORIA 04		19.976.800.000	22.706.000.000	42.682.800.000	

SPESA TIT. 02 CAT. 04 SEZ. 01

CAPITOLO		RESIDUI PRESUNTI	PREVISIONI DI COMPETENZA	PREVISIONI DI CASSA	CODICE E NOTE
numero	denominazione				
14010	CATEGORIA 05 SETTORE PRIMARIO - AGRICOLTURA IN MONTAGNA SEZIONE 01 INTERVENTI SULLE INFRASTRUTTURE PROVVIDENZE A FAVORE DELLE COMUNITA' MONTANE E DEI COMUNI MONTANI SERVITI DA ACQUEDOTTI PER SOLLEVAMENTO (L.R. N.55. 6/11/1984)	481.000.000	800.000.000	1.281.000.000	1/1/1/54/2/10/12
*	TOTALE SEZIONE 01	481.000.000	800.000.000	1.281.000.000	
14220	SEZIONE 02 INTERVENTI A FAVORE DELLE UNITA' PRODUTTIVE CONCORSO NEGLI INTERESSI SU MUTUI VENTENNALI PER MIGLIORAMENTO RICETTIVO DI FABBRICATI AD USO ABITAZIONE E PER ALLESTIMENTO DI LOCALI PER VENDITA DIRETTA DI PRODOTTI AGRICOLI (ART. 17 L.R. 31/1/1975 N.21 E ART. 15 L.R. 18/4/1997 N.9)		13.000.000	13.000.000	2/1/2/43/4/10/12
14230	CONTRIBUTI IN CONTO CAPITALE PER INTERVENTI DI MIGLIORAMENTO DEI PASCOLI, DELLE MARGHE E DELLA VIABILITA' SILVO-PASTORALE (ARTT.25 E 26 L.R. 52/78)		3.000.000.000	3.000.000.000	2/1/2/32/3/10/12
*	TOTALE SEZIONE 02		3.000.000.000	3.000.000.000	
	SEZIONE 08 INTERVENTI ATTUTATI CON IL CONTRIBUTO DELLA C.E.E.				

SPESA TIT. 02 CAT. 05 SEZ. 08

CAPITOLO		RESIDUI PRESUNTI	PREVISIONI DI COMPETENZA	PREVISIONI DI CASSA	CODICE E NOTE
numero	denominazione				
14814	CONCESSIONE DELLE CONDIZIONI DI MAGGIOR FAVORE NEL CONCORDIO AL PAGAMENTO DEGLI INTERESSI SU MUTUI PER L'ATTUAZIONE DI PIANI DI SVILUPPO AZIENDALE (ART. 10 L. 10/5/76 N. 352 ATTUAZIONE DELLE DIRETTIVE COMUNITARIE SULL'AGRICOLTURA DI MONTAGNA E DI TALUNE ZONE SVANTAGGIATE (LR 69/78 ART. 3)		300.000.000	300.000.000	2/1/2/43/4/10/12
14820	CONCESSIONE DELL'INDENNITA' COMPENSATIVA AD IMPRENDITORI AGRICOLI DI CUI AL REG. TO CEE N. 268/1975 (ART. 19 L. 4/6/84 N. 194 E ARTT. 48 E 49 L.R. 22/12/78 N. 69)		2.000.000.000	2.000.000.000	2/1/2/43/3/10/12 ART. 1 LEGGE FINANZIARIA
14826	INTERVENTI DI FUNZIONAMENTO E MANUTENZIONE DEL SISTEMA AGRO METEOROLOGICO REGIONALE	1.386.000.000	2.050.000.000	3.436.000.000	2/1/1/55/2/10/10
14828	SOMME ASSEGNATE AL CENTRO AGRO METEOROLOGICO DI TEOLO A SEGUITO DEGLI INTROITI DERIVANTI DALLA VENDITA DI SERVIZI (L.R. 1/2/95, N. 6)	34.000.000		34.000.000	1/1/1/55/2/10/10
14830	INTERVENTI DI COMPLETAMENTO DELLA SEDE DI TEOLO DEL C.S.I.M.	443.000.000		443.000.000	1/1/1/55/2/10/10
*	TOTALE SEZIONE 08	1.863.000.000	4.350.000.000	6.213.000.000	
**	RIEPILOGO CATEGORIA 05				
**	SEZIONE 01	481.000.000	800.000.000	1.281.000.000	
**	SEZIONE 02		3.013.000.000	3.013.000.000	
**	SEZIONE 08	1.863.000.000	4.350.000.000	6.213.000.000	
**	TOTALE CATEGORIA 05	2.344.000.000	8.163.000.000	10.507.000.000	

SPESA TIT. 02 CAT. 05 SEZ. 08

CAPITOLO		RESIDUI PRESUNTI	PREVISIONI DI COMPETENZA	PREVISIONI DI CASSA	CODICE E NOTE
numero	denominazione				
	CATEGORIA 06 SETTORE PRIMARIO - ACQUACOLTURA E PESCA				
	SEZIONE 01 ACQUACOLTURA E PESCA				
15010	CONCORSO NEGLI INTERESSI SU MUTUI VENTENNALI DESTINATI A PROMUOVERE E POTENZIARE LA COOPERAZIONE E L'ASSOCIAZIONISMO NEL SETTORE PESCHERECCIO (ART. 3 L.R. 28/1/1975, N.18)		9.000.000	9.000.000	2/1/2/43/4/10/10
15044	CONCORSO NEGLI INTERESSI SU MUTUI QUINQUENNALI PER STRUTTURE E IMPIANTI DI MIGLIORAMENTO E VALORIZZAZIONE DELLA PRODUZIONE NEI SETTORI DELLA PESCA, ACQUACOLTURA ED ITTICOLTURA (L.R. 2/5/1980, N.36 E ART.46 L.R. 1/2/1995, N.6)	16.000.000	350.000.000	366.000.000	2/1/2/43/4/10/10
	TOTALE SEZIONE 01	16.000.000	359.000.000	375.000.000	
	SEZIONE 05 PROGETTO "AGRICOLO-ALIMENTARE"				
15512	CONCORSO NEGLI INTERESSI SU PRESTITI QUINQUENNALI PER L'ACQUISTO, SOSTITUZIONE DI ATTREZZATURE PER LA PESCA (ART. 52 I COMMA LETT. A) L.R. N.88 31/10/1980)		200.000.000	200.000.000	2/1/2/43/4/10/10
15514	CONCORSO NEGLI INTERESSI SU MUTUI VENTENNALI PER COSTRUZIONE, TRASFORMAZIONE E MIGLIORAMENTO DI SCAFI DA PESCA, NON CHE PER ATTREZZATURE PER LO SVILUPPO DELL'ACQUACOLTURA (ART.52, I COMMA, LETT. B) E ART.54 L.R. 31/10/1980, N.88)		215.000.000	215.000.000	2/1/2/43/4/10/10

SPESA TIT. 02 CAT. 06 SEZ. 05

numero	CAPITOLO		RESIDUI PRESUNTI	PREVISIONI DI COMPETENZA	PREVISIONI DI CASSA	CODICE E NOTE
	denominazione					
15520	CONTRIBUTI IN UNICA SOLUZIONE PER L'ACQUISTO E IL MIGLIORAMENTO DI ATTREZZATURE PER LA PESCA (ART.52 IV COMMA DELLA L.R. 31/10/1980, N.88 E L.R. 30/4/1981, N.20)		1.258.000.000	2.000.000.000	3.258.000.000	2/1/2/43/3/10/10 ART.1 LEGGE FINANZIARIA
15524	CONTRIBUTI PER LO SVILUPPO DEL L'ACQUACOLTURA E DELL'ITTICOLTURA DI CUI ALL'ART. 53 I COM MA DELLA L.R. N. 88/80 (L.R. 6/11/1984, N.54)		110.000.000	1.000.000.000	1.110.000.000	2/1/2/43/3/10/10 ART.1 LEGGE FINANZIARIA
15532	CONCORSO NEGLI INTERESSI SU MUI VENTENNALI PER LO SVILUPPO DELL'ACQUACOLTURA E DELL'ITTICOLTURA (L.R. 16/8/82, N.29 E ART.53 III COMMA L.R. N.88 31/10/1980)			1.400.000.000	1.400.000.000	2/1/2/43/4/10/10
15540	PROGRAMMI PER INIZIATIVE PROMOZIONALI E DI VALORIZZAZIONE DI PRODOTTI ITTICI (ART.55 L.R. 31/10/1980, N.88)			145.000.000	145.000.000	2/1/2/43/3/10/10 ART.1 LEGGE FINANZIARIA
*	TOTALE	SEZIONE 05	1.368.000.000	4.960.000.000	6.328.000.000	
15804	SEZIONE 08 INTERVENTI ATTUATI CON IL CONTRIBUTO DELLA C.E.E.			350.000.000	350.000.000	2/1/2/10/3/10/14 ART. 35 LEGGE FINANZIARIA
*	TOTALE	SEZIONE 08		350.000.000	350.000.000	

SPESA TIT. 02 CAT. 06 SEZ. 08

CAPITOLO		RESIDUI PRESUNTI	PREVISIONI DI COMPETENZA	PREVISIONI DI CASSA	CODICE E NOTE
numero	denominazione				
**	RIEPILOGO CATEGORIA 06				
**	SEZIONE 01	16.000.000	359.000.000	375.000.000	1.
**	SEZIONE 05	1.368.000.000	4.960.000.000	6.328.000.000	
**	SEZIONE 08		350.000.000	350.000.000	
**	TOTALE CATEGORIA 06	1.384.000.000	5.669.000.000	7.053.000.000	
***	RIEPILOGO TITOLO 02				
***	CATEGORIA 01	18.826.500.000	18.855.000.000	37.681.500.000	
***	CATEGORIA 02	32.990.400.000	107.730.000.000	135.720.400.000	
***	CATEGORIA 03	13.341.000.000	66.720.000.000	80.061.000.000	
***	CATEGORIA 04	19.976.800.000	22.706.000.000	42.682.800.000	
***	CATEGORIA 05	2.344.000.000	8.163.000.000	10.507.000.000	
***	CATEGORIA 06	1.384.000.000	5.669.000.000	7.053.000.000	
***	TOTALE TITOLO 02	88.862.700.000	229.843.000.000	319.705.700.000	

SPESA TIT. 02 CAT. 06 SEZ. 08

numero	CAPITOLO		RESIDUI PRESUNTI	PREVISIONI DI COMPETENZA	PREVISIONI DI CASSA	CODICE E NOTE
	denominazione					
20002	TITOLO 03 INTERVENTI A SOSTEGNO DEL SET- TORE SECONDARIO ED ENERGETICO CATEGORIA 01 SETTORE SECONDARIO - INTERVEN- TI SULLE INFRASTRUTTURE E SUI SERVIZI PER LO SVILUPPO INDU- STRIALE SEZIONE 01 INTERVENTI SULLE INFRASTRUTTU- RE E SUI SERVIZI PER LO SVILUP- PO INDUSTRIALE		1.000.000.000	1.000.000.000	1/1/1/55/2/10/28	
20004	CONCORSO ANNUALE REGIONALE NE- GLI ONERI DELLA S.P.A. VENETO SVILUPPO (L.R. 3/5/1975, N.47)		1.743.000.000	1.050.000.000	2/1/2/10/3/10/28 ART. 7 LEGGE FINANZIARIA	
20006	ASSEGNAZIONE ALLA VENETO SVI- LUPPO S.P.A. PER PARTECIPAZIO- NI AZIONARIE (L.R. 5/2/96 N.6 ART. 16)		320.000.000	500.000.000	2/1/2/43/3/10/23 ART. 1 LEGGE FINANZIARIA	
20012	INTERVENTI PER LO SVILUPPO ECO- NOMIC E SOCIALE DEL VENETO ORIENTALE (L.R. 22/6/93 N.16)			3.000.000.000	2/1/2/54/3/10/28 ART. 1 LEGGE FINANZIARIA	
20014	SOTTOSCRIZIONE DI AZIONI DEL- LA SOCIETA' FINANZIARIA DI PRO- MOZIONE DELLA COOPERAZIONE ECO- NOMICA CON I PAESI DELL'EST EU- ROPEO (ART.1 L.R. 30/12/1991 N.38)			500.000.000	2/1/2/54/3/10/28 ART. 1 LEGGE FINANZIARIA	

SPESA TIT. 03 CAT. 01 SEZ. 01

numero	CAPITOLO		RESIDUI PRESUNTI	PREVISIONI DI COMPETENZA	PREVISIONI DI CASSA	CODICE E NOTE
	denominazione	-				
20018	SPESE PER LA COSTITUZIONE E LA PARTECIPAZIONE REGIONALE AL CAPITALE SOCIALE DELLA SOCIETA' NORDEST SICAV S.P.A. (ART.4 L.R. 7/5/96 N.12)			500.000.000	500.000.000	2/11/2/54/3/10/28 ART. 1 LEGGE FINANZIARIA
20020	SOTTOSCRIZIONE AUMENTO CAPITALI SOCIETA' A PARTECIPAZIONE REGIONALE			700.000.000	700.000.000	2/11/2/52/3/10/32 ART. 7 LEGGE FINANZIARIA
*	TOTALE SEZIONE 01		2.063.000.000	7.250.000.000	9.313.000.000	
	SEZIONE 05 PROGETTO DEL SECONDARIO					
20502	INTERVENTI REGIONALI PER L'INNOVAZIONE TECNOLOGICA E PER LA QUALITA' DEI PRODOTTI PER IL TRAMITE DELLA "VENETO INNOVAZIONE S.P.A." (L.R. 6/9/88 N.45 E ART.6 L.R. 28/1/92 N.12)		500.000.000	500.000.000	1.000.000.000	2/11/2/43/3/10/28 ART.1 LEGGE FINANZIARIA
20504	SPESE PER IL FUNZIONAMENTO DELLA "VENETO INNOVAZIONE S.P.A." (L.R. 8/9/1988, N. 45)			700.000.000	700.000.000	1/11/1/55/2/10/28
20508	FONDO PER LA PROMOZIONE E LO SVILUPPO DEI PARCHI SCIENTIFICI E TECNOLOGICI DELLA REGIONE VENETO PER IL TRAMITE DELLA "VENETO INNOVAZIONE S.P.A." (L.R. 21/4/95 N.36)			1.700.000.000	1.700.000.000	2/11/2/43/3/10/28 ART.1 LEGGE FINANZIARIA
20512	FONDO PER LO SVILUPPO DELLA COOPERAZIONE ECONOMICA E FINANZIARIA CON L'ISTRIA E LA DALMAZIA (L.R. 9/3/1995, N.9)		400.000.000		400.000.000	2/11/2/43/3/10/28
20514	FONDO PER IL RAFFORZAMENTO DEL SISTEMA PRODUTTIVO VENETO (ART.2 L.R. 27/1/1995, N.3)			2.000.000.000	2.000.000.000	2/11/2/43/3/10/28 ART. 1 LEGGE FINANZIARIA

SPESA TIT. 03 CAT. 01 SEZ. 05

numero	CAPITOLO		RESIDUI PRESUNTI	PREVISIONI DI COMPETENZA	PREVISIONI DI CASSA	CODICE E NOTE
	denominazione					
20592	FONDO PER LA PROMOZIONE DEL L'OCCUPAZIONE DI CUI ALL'ART. 27 DELLA L.R. 30.1.1990, N.10 - ASSEGNAZIONE ALL'EBAV			2.000.000.000	2.000.000.000	2/11/63/2/10/28.
*	TOTALE SEZIONE 05		900.000.000	6.900.000.000	7.800.000.000	
	SEZIONE 06 PROGETTO "MONTAGNA"					
20606	SPESE PER LA RICHIESTA DI CONCESSIONE DEL MARCHIO COLLET TIVO IMBARCAZIONI IN LEGNO TI PICHE E TRADIZIONALI DELLA LA GUNA DI VENEZIA (ART.2. L.R. 16/1/1996 N.1)		23.000.000		23.000.000	1/11/41/2/10/23
*	TOTALE SEZIONE 06		23.000.000		23.000.000	
**	RIEPILOGO CATEGORIA 01					
**	SEZIONE 01		2.063.000.000	7.250.000.000	9.313.000.000	
**	SEZIONE 05		900.000.000	6.900.000.000	7.800.000.000	
**	SEZIONE 06		23.000.000		23.000.000	
**	TOTALE CATEGORIA 01		2.986.000.000	14.150.000.000	17.136.000.000	
	CATEGORIA 02 SETTORE SECONDARIO - INTERVEN TI PER LO SVILUPPO DELL'ARTI GIANATO					
	SEZIONE 01 INTERVENTI SULLE INFRASTRUTTU RE					

SPESA TIT. 03 CAT. 02 SEZ. 01

CAPITOLO		RESIDUI PRESUNTI	PREVISIONI DI COMPETENZA	PREVISIONI DI CASSA	CODICE E NOTE
numero	denominazione				
21016	INTERVENTI REGIONALI PER FINANZIAMENTI AGEVOLATI ALLE IMPRESE ARTIGIANE (L.R. 6/9/1993, N.48)	5.128.000.000	14.000.000.000	19.128.000.000	2/1/2/43/3/10/23 ARTT. 1 E 42 L. FINANZIARIA
21017	INTERVENTI REGIONALI PER FINANZIAMENTI AGEVOLATI ALLE IMPRESE ARTIGIANE (L.R. 6/9/1993, N.48) SOMMA FINANZIATA CON IL FONDO NAZIONALE ARTIGIANATO DI CUI ALLA LEGGE 3/10/1987, N. 399	3.923.000.000		3.923.000.000	2/1/2/43/3/10/23
21018	INTERVENTI REGIONALI PER LO SVILUPPO DI INSEDIAMENTI ARTIGIANI (L.R. 22/6/1993, N.18)	1.214.000.000	2.000.000.000	3.214.000.000	2/1/2/43/3/10/23 ART.1 LEGGE FINANZIARIA
21044	CONTRIBUTI REGIONALI PER LA REALIZZAZIONE DI AUTOPARCHI A SERVIZIO DI IMPRESE ARTIGIANE DI AUTOTRASPORTO MERCI PER CONTO TERZI (L.R. 23/8/1996 N.28 ART. 15)	1.000.000.000		1.000.000.000	2/1/2/43/3/10/23
	TOTALE SEZIONE 01	11.265.000.000	16.000.000.000	27.265.000.000	
	SEZIONE 02 INTERVENTI ECONOMICI A FAVORE DELLE AZIENDE				
21245	CONTRIBUTI A FAVORE DEI CONSORTI E DELLE SOCIETA' CONSORTILI TRA LE P.M.I. AVENTI NATURA INDUSTRIALE E ARTIGIANALE ART. 17 DELLA LEGGE 5/10/91, N.317)	3.248.000.000		3.248.000.000	2/1/1/63/2/10/28
	TOTALE SEZIONE 02	3.248.000.000		3.248.000.000	
	SEZIONE 03 SERVIZI ALLE AZIENDE				

SPESA TIT. 03 CAT. 02 SEZ. 03

numero	CAPITOLO		RESIDUI PRESUNTI	PREVISIONI DI COMPETENZA	PREVISIONI DI CASSA	CODICE E NOTE
	denominazione					
21402	SPESA PER IL FUNZIONAMENTO DELLE COMMISSIONI PROVINCIALI PER L'ARTIGIANATO (L.R. N.67 31/12/87)		84.000.000		84.000.000	1/1/1/42/2/10/23
21404	ATTIVITA' DI INFORMAZIONE ALLE PICCOLE E MEDIE IMPRESE IN MATERIA DI INIZIATIVE E PROGRAMMI COMUNITARI SVOLTE DALL'EUROSPORTELLLO			250.000.000	250.000.000	2/1/1/59/2/10/23 ART. 8 LEGGE FINANZIARIA
21408	SPESA PER GLI ONERI CONNESSI ALLA DELEGA ALLE CAMERE DI COMMERCIO PER LA TENUTA DEGLI ALBI ARTIGIANI (L.R. 24/12/96 N.40)		2.000.000.000	3.500.000.000	5.500.000.000	1/1/1/59/2/10/23
21420	CONTRIBUTI PER SVILUPPO DEI CONSORZI FIDI TRA I TITOLARI DI PICCOLE IMPRESE (L.R. N.19 20/3/1980)		4.000.000.000	4.000.000.000	8.000.000.000	2/1/2/43/3/10/28
21430	CONTRIBUTI ALLE SEZIONI REGIONALI DELLE ASSOCIAZIONI NAZIONALI DELLE COOPERATIVE PER LO SVILUPPO DELLA COOPERAZIONE (L.R. 7/9/1979 N.74 ART.7)		1.200.000.000	600.000.000	1.800.000.000	2/1/1/63/2/10/28
21462	CONTRIBUTI PER AGEVOLARE IL CONSOLIDAMENTO E/O LA RICONVERSIONE DI FORME ASSOCIATIVE ARTIGIANE IN AREE E SETTORI DI PARTICOLARE INTERESSE REGIONALE (ART.7 L.R. 26/9/1989 N.35)		800.000.000		800.000.000	2/1/1/63/2/10/23
21464	CONTRIBUTI PER AGEVOLARE L'AVVIO DI FORME ASSOCIATIVE ARTIGIANE IN AREE E SETTORI DI PARTICOLARE INTERESSE REGIONALE (ART.8 L.R. 26/9/1989, N.35)		1.500.000.000		1.500.000.000	2/1/1/63/2/10/23
21466	PROVEDIMENTI PER LO SVILUPPO DEI CENTRI DI ASSISTENZA ALL'ASSOCIAZIONISMO ARTIGIANO (L.R. 26/9/1989, N.35)		1.500.000.000	500.000.000	2.000.000.000	2/1/1/63/2/10/23 ART.1 LEGGE FINANZIARIA

SPESA TIT. 03 CAT. 02 SEZ. 03

CAPITOLO		RESIDUI PRESUNTI	PREVISIONI DI COMPETENZA	PREVISIONI DI CASSA	CODICE E NOTE
numero	denominazione				
21468	CONTRIBUTO STRAORDINARIO AL CENTRO REGIONALE DI ANIMAZIONE ECONOMICA (L.R. 28/9/1989, N.35 E ART.19 L.R. 8/9/1993, N.48)	300.000.000		300.000.000	2/1/2/43/3/10/23
21470	CONTRIBUTO AL CONSORZIO PER LO SVILUPPO ECONOMICO E SOCIALE DEL POLESINE PER LA REALIZZAZIONE DI BANCA DATI REGIONALI DELLE AZIENDE SUBFORNITRICI (ART.59 L.R. 16/9/97 N.37)	200.000.000		200.000.000	1/1/1/58/2/10/23
*	TOTALE SEZIONE 03	11.584.000.000	8.850.000.000	20.434.000.000	
**	RIEPILOGO CATEGORIA 02	11.265.000.000	16.000.000.000	27.265.000.000	
**	SEZIONE 01	3.248.000.000		3.248.000.000	
**	SEZIONE 02	11.584.000.000	8.850.000.000	20.434.000.000	
**	SEZIONE 03	26.097.000.000	24.850.000.000	50.947.000.000	
**	TOTALE CATEGORIA 02				
	CATEGORIA 03 SETTORE ENERGETICO - INTERVENTI NEL SETTORE ENERGETICO				
	SEZIONE 02 INTERVENTI NEL SETTORE ENERGETICO PER DELEGA DELLO STATO				
22101	CONTRIBUTI IN CONTO CAPITALE A SOSTEGNO DELL'UTILIZZO DELLE FONTI ENERGETICHE RINNOVABILI NELL'EDILIZIA A NORMA DELLA LEGGE 29/10/1987, N.445		4.056.000.000	4.056.000.000	2/2/2/43/3/10/28 REISCRIZIONE C/AVANZO

SPESA TIT. 03 CAT. 03 SEZ. 02

numero	CAPITOLO		RESIDUI PRESUNTI	PREVISIONI DI COMPETENZA	PREVISIONI DI CASSA	CODICE E NOTE
	denominazione					
22107	CONTRIBUTO IN CONTO CAPITALE AD AZIENDE AGRICOLE SINGOLE OD ASSOCIATE PER LA PRODUZIONE DI ENERGIA DA FONTI RINNOVABILI NEL SETTORE AGRICOLA A NORMA DELLA L. 29/1/1987 N.445			155.000.000	155.000.000	2/2/2/43/3/10/28 REISCRIZIONE C/AVANZO
22108	CONTRIBUTI IN CONTO INTERESSI SU MUTUI INTEGRATIVI VENTENNA LI CONTRATTI DA AZIENDE AGRICOLE SINGOLE OD ASSOCIATE PER LA PRODUZIONE D'ENERGIA DA FONTI RINNOVABILI NEL SETTORE AGRICOLA A NORMA DELL'ART. 12 PUNTO 2 DELLA LEGGE 29/5/1982 N.308 (L.R. 9/1/1991 N. 10 ART. 23)			405.000.000	405.000.000	2/2/2/43/4/10/28
22115	CONTRIBUTI PER IL FINANZIAMENTO DI INTERVENTI NEL SETTORE ENERGETICO (LEGGE 9/1/91 N.10 ARTT. 8, 10 E 13)		10.000.000.000	6.003.000.000	16.003.000.000	2/1/2/43/3/10/28 REISCRIZIONE C/AVANZO
22118	CONTRIBUTI PER INIZIATIVE FINALIZZATE AL RISPARMIO ENERGETICO E ALLA REALIZZAZIONE DI FONTI RINNOVABILI DI ENERGIA O ASSIMILATE (ART.11 DELLA LEGGE 9/1/1991 N.10 E ART.12 DELLA LEGGE 24/12/1993 N.537)		16.832.000.000		16.832.000.000	2/1/2/43/3/10/28
22126	CONTRIBUTI ANNUALI SU MUTUI CONTRATTI DAGLI ENTI LOCALI CON LA CASSA DEPOSITI E PRESTITI (ART.3 - I COMMA - DELLA L.R. 22/1/1987 N.2)			2.850.000.000	2.850.000.000	2/1/2/32/4/10/28
*	TOTALE SEZIONE 02		26.832.000.000	19.469.000.000	40.301.000.000	
**	RIEPILOGO CATEGORIA 03					
**	SEZIONE 02		26.832.000.000	19.469.000.000	40.301.000.000	
***	TOTALE CATEGORIA 03		26.832.000.000	19.469.000.000	40.301.000.000	

SPESA TIT. 03 CAT. 03 SEZ. 02

CAPITOLO		RESIDUI PRESUNTI	PREVISIONI DI COMPETENZA	PREVISIONI DI CASSA	CODICE E NOTE
numero	denominazione				
***	RIEPILOGO TITOLO 03				
***	CATEGORIA 01	2.986.000.000	14.150.000.000	17.136.000.000	
***	CATEGORIA 02	26.097.000.000	24.850.000.000	50.947.000.000	
***	CATEGORIA 03	26.832.000.000	13.469.000.000	40.301.000.000	
	TOTALE TITOLO 03	55.915.000.000	52.469.000.000	108.384.000.000	

SPESA TIT. 03 CAT. 03 SEZ. 02

CAPITOLO		RESIDUI PRESUNTI	PREVISIONI DI COMPETENZA	PREVISIONI DI CASSA	CODICE E NOTE
numero	denominazione				
	TITOLO 04 INTERVENTI PER LA RAZIONALIZZAZIONE DEL SETTORE TERZIARIO				
	CATEGORIA 01 SETTORE TERZIARIO - RAZIONALIZZAZIONE DEL TERZIARIO IN GENERALE				
	SEZIONE 01 RAZIONALIZZAZIONE DEL TERZIARIO IN GENERALE				
30020	INIZIATIVE REGIONALI PER PROMOZIONE ECONOMICA - FIERISTICA DEL SETTORE PRIMARIO (L.R. 14/3/1980, N.16)	348.000.000	3.000.000.000	3.348.000.000	2/1/1/63/2/10/25
30022	SPESE PER LA RICHIESTA DI CONCESSIONE DEL MARCHIO "MOBILE D'ARTE IN STILE DELLA PIANURA VERONESE" (L.R. 18/4/95 N.31)	23.000.000		23.000.000	2/1/1/48/2/10/23
30024	INIZIATIVE REGIONALI DI PROMOZIONE ECONOMICA E FIERISTICA SETTORE SECONDARIO (L.R. N.16 14/3/1980)	2.531.000.000	2.900.000.000	5.431.000.000	2/1/1/63/2/10/25
30025	INIZIATIVE REGIONALI DI PROMOZIONE ECONOMICA E FIERISTICA SETTORE SECONDARIO (L.R. N.16 14/3/1980) - SOMMA FINANZIATA CON QUOTA DEL FONDO NAZIONALE ARTIGIANATO		987.000.000	987.000.000	2/1/1/63/2/10/25 REISCRIZIONE C/AVANZO
30027	CONTRIBUTI A FAVORE DEI CONSORTI E DELLE SOCIETA' CONSORTILI TRA LE P.M.I. AVENTI NATURA COMMERCIALE E DI SERVIZIO (ART.23 LEGGE 5/10/81 N.317)	117.000.000		117.000.000	2/1/2/43/3/10/25

SPESA TIT. 04 CAT. 01 SEZ. 01

CAPITOLO		RESIDUI PRESUNTI	PREVISIONI DI COMPETENZA	PREVISIONI DI CASSA	CODICE E NOTE
numero	denominazione				
30029	CONTRIBUTI A FAVORE DI SOCIE TA' CONSORTILI A CAPITALE MI STO PUBBLICO E PRIVATO (ARTICO LO 27 DELLA LEGGE 5/10/1991, N.317)	2.441.000.000	225.000.000	2.666.000.000	2/1/2/43/3/10/28 ALLEGATO "A" - CAP. 1700/E
30030	CONTRIBUTI AD ASSOCIAZIONI ED IMPRESE PER LA PROMOZIONE DEL LA QUALITA' E DELL'INNOVAZIO NE AI SENSI DEGLI ARTICOLI 3, 4, E 8, PER LA DIVULGAZIONE IN FORMATIVA E PER L'ACCESSO AI SERVIZI DI CONSULENZA, ASSIS TENZA TECNICA E DI PROVA E CER TIFICAZIONE (L.R. 28/1/97 N.3)		11.250.000.000	11.250.000.000	2/1/1/63/2/10/28
30032	FONDO DI ROTAZIONE PER L'INNO VAZIONE TECNOLOGICA (L.R. N.3 28/1/97)		3.000.000.000	3.000.000.000	2/1/2/43/3/10/28
30034	CONTRIBUTI REGIONALI A FAVORE DELLA QUALITA' E DELL'INNOVA ZIONE, AI SENSI DELL'ART. 8 PER LA COSTITUZIONE O IL PO TENZIAMENTO DI LABORATORI DI PROVA (L.R. 28/1/1997, N.3)		750.000.000	750.000.000	2/1/2/43/3/10/28
30086	CONTRIBUTO UNA TANTUM AL COMU NE DI SANTA LUCIA DI PIAVE PER LA REALIZZAZIONE DI UN PRO GRAMMA DI SVILUPPO DELLE FIE RE DEL MEDESIMO COMUNE (L.R. 30/1/97 N.6 ART.14)	900.000.000		900.000.000	2/1/2/32/3/10/25
30096	CONTRIBUTO COSTANTE ANNUO SU MUTUI DECENNALI CONTRATTI DAL L'ENTE "PADOVA FIERE" SU MU TUI CONTRATTI PER SPESE D'INVE STIMENTO (ART.18 L.R. 3/2/95 N.6)		1.000.000.000	1.000.000.000	2/1/2/43/4/10/25
*	TOTALE SEZIONE 01	6.360.000.000	23.112.000.000	29.472.000.000	

SPESA TIT. 04 CAT. 01 SEZ. 01

numero	CAPITOLO		RESIDUI PRESUNTI	PREVISIONI DI COMPETENZA	PREVISIONI DI CASSA 1.	CODICE E NOTE
	denominazione					
••	RIEPILOGO	CATEGORIA 01				
••	SEZIONE	01	6.360.000.000	23.112.000.000	29.472.000.000	
••	TOTALE	CATEGORIA 01	6.360.000.000	23.112.000.000	29.472.000.000	
	CATEGORIA 02	SETTORE TERZIARIO - POTENZIA MENTO DEL TURISMO E DELL'INDU STRIA ALBERGHIERA				
	SEZIONE 01	STRUTTURE E SERVIZI PUBBLICI PER IL POTENZIAMENTO DEL TURI SMO	83.000.000	840.000.000	923.000.000	1/1/1/62/2/10/24
31010	CONTRIBUTI	ALLE ASSOCIAZIONI PRO-LOCO (L.R. 31/8/83 N.45)				
31022	FONDO PER	CONCORRERE AL FINAN ZIAMENTO DELLE ATTIVITA' DI PROMOZIONE DELLE APT (ART. 23 L.R. 16/3/94, N. 13)	4.000.000.000	4.000.000.000	4.000.000.000	1/2/1/43/2/10/24
31024	SPESE PER	MANIFESTAZIONI ED INIZIATIVE TURISTICHE IN ITA LIA E ALL'ESTERO (ART.6, L.R. 16/3/94 N.13)	4.551.000.000	12.000.000.000	16.551.000.000	1/1/1/41/2/10/24
31036	CONTIBUTI	IN CONTO CAPITALE PER LA TRASFORMAZIONE, L'ADAT TAMENTO E L'ARREDAMENTO DI IM MOBILI DESTINATI O DA DESTINAR SI A COMPLESSI RICETTIVI PER IL TURISMO GIOVANILE (L.R. 26/7/1991, N.17)	513.000.000	300.000.000	813.000.000	2/1/2/43/3/10/24 ART.1 LEGGE FINANZIARIA
31040	INTERVENTI	REGIONALI A FAVORE DEL TURISMO D'ALTA MONTAGNA AI SENSI DELLA L.R. 18/12/86, N. 52	160.000.000	500.000.000	660.000.000	2/1/2/43/3/10/24 ART.1 LEGGE FINANZIARIA

SPESA TIT. 04 CAT. 02 SEZ. 01

CAPITOLO		RESIDUI PRESUNTI	PREVISIONI DI COMPETENZA	PREVISIONI DI CASSA	CODICE E NOTE
numero	denominazione				
31042	CONTRIBUTI ANNUALI DIRETTI O SU MUTUI PER IL POTENZIAMENTO E L'AMMODERNAMENTO DEL PATRIMONIO RICETTIVO E TURISTICO DEL VENETO (L.R. 27/4/1979 N.28 E 5/3/87 N.12)		50.000.000	50.000.000	2/1/2/43/4/10/24
31044	INTERVENTI A FAVORE DEL SOCCORSO ALPINO (L.R. 18/12/86 N.52 ART. 15 BIS)	180.000.000	600.000.000	780.000.000	2/1/1/63/2/10/24
31048	CONTRIBUTI STRAORDINARI IN CONTO CAPITALE A FAVORE DELLE AZIENDE DI PROMOZIONE TURISTICA PER INTERVENTI DI COMPLETAMENTO, ACQUISTO, RISTRUTTURAZIONE E MANUTENZIONE DI BENI PATRIMONIALI (L.R. 5/2/96 N.6 ART.22)	2.500.000.000		2.500.000.000	2/1/2/35/3/10/24
31052	CONTRIBUTI ANNUALI PER IL POTENZIAMENTO E L'AMMODERNAMENTO DEL PATRIMONIO RICETTIVO E TURISTICO (L.R. 27/4/79 N.28, 8/5/80 N.55, 24/7/81 N.43 ART.1 E 5/3/87 N.12)		1.500.000.000	1.500.000.000	2/1/2/43/4/10/24
31053	FONDO PER LA RIQUALIFICAZIONE DELL'OFFERTA TURISTICA. SOMMA FINANZIATA CON LEGGE 30/5/95 N.203 (L.R. 5/3/87, N.12)		10.478.000.000	10.478.000.000	2/1/2/43/3/10/24 REISCRIZIONE C/AVANZO
31054	FONDO PER IL FINANZIAMENTO DELLE AZIENDE DI PROMOZIONE TURISTICA (L.R. 16/3/1984, N. 13)	2.362.000.000	19.200.000.000	21.562.000.000	1/1/1/55/2/10/24
31058	FONDO PER LE INCENTIVAZIONI DELLE ATTIVITA' DI INTERESSE TURISTICO (L.R. 5/3/87, N.12)		8.000.000.000	8.000.000.000	2/1/2/43/3/10/24 ARTT. 1 E 23 L. FINANZIARIA
31068	CONTRIBUTI IN C/INTERESSI PER LA REALIZZAZIONE E L'AMMODERNAMENTO DI STRUTTURE TURISTICHE - RICETTIVE DI CUI AGLI ARTT. N. 1 E N. 2 DEL D.L. 4/11/88, N. 465 CONVERTITO NELLA LEGGE 30/12/88 N. 556		608.000.000	608.000.000	2/1/2/43/4/10/24

SPESA TIT. 04 CAT. 02 SEZ. 01

CAPITOLO		RESIDUI PRESUNTI	PREVISIONI DI COMPETENZA	PREVISIONI DI CASSA 1.	CODICE E NOTE
numero	denominazione				
31069	INIZIATIVE PER IL SOSTEGNO DELLE ATTIVITA' TURISTICHE NELLE AREE INTERESSATE DA ECCEZIONALI FENOMENI DI EUTROFIZZAZIONE DI CUI ALL'ART. 1, COMMA 1, DELLA LEGGE 30/12/1989, N. 424	15.000.000.000	14.586.000.000	29.586.000.000	2/1/2/43/3/10/24 REISCRIZIONE C/AVANZO
31076	ASSUNZIONE A CARICO DELLA REGIONE DEGLI ONERI RELATIVI AD INTERVENTI DI INCENTIVAZIONE TURISTICO - RICETTIVA GIA' AMMESSI ALLA CONTRIBUZIONE DELLA U.E. E NON FINANZIATI		3.100.000.000	3.100.000.000	2/1/2/43/3/10/24 ART. 66 LEGGE FINANZIARIA
31096	SPESE PER LO SVILUPPO ED IL POTENZIAMENTO DEL SISTEMA INFORMATIVO REGIONALE TURISTICO		1.000.000.000	1.000.000.000	2/1/2/20/3/10/24
31105	SPESE PER IL COMPLETAMENTO DEL PROGETTO F.I.O. 165/1989 - EDIFICIO POLIFUNZIONALE DI JESOLO (DELIBERAZIONE CIPE 27/11/96, RIDUTTIVA DEL FINANZIAMENTO A VALERE SUI PROGETTI 50/1982 E 152/1989)		2.000.000.000	2.000.000.000	2/1/2/32/3/10/24 REISCRIZIONE C/AVANZO
*	TOTALE SEZIONE 01	25.349.000.000	78.762.000.000	104.111.000.000	
**	RIEPILOGO CATEGORIA 02				
**	SEZIONE 01	25.349.000.000	78.762.000.000	104.111.000.000	
**	TOTALE CATEGORIA 02	25.349.000.000	78.762.000.000	104.111.000.000	
	CATEGORIA 03 SETTORE TERZIARIO - RAZIONALIZZAZIONE DELLA RETE DISTRIBUITA				
	SEZIONE 01 INTERVENTI A FAVORE DELLE AZIENDE				

SPESA TIT. 04 CAT. 03 SEZ. 01

numero	CAPITOLO		RESIDUI PRESUNTI	PREVISIONI DI COMPETENZA	PREVISIONI DI CASSA	CODICE E NOTE
	denominazione					
32012	INTERVENTI REGIONALI IN CONTO CAPITALE A FAVORE DELLE PICCOLE E MEDIE IMPRESE COMMERCIALI E DEI SERVIZI E CONTRIBUTI ALLE COOPERATIVE E AI CONSORTI DI GARANZIA (L.R. 28/12/92 N.29)			2.000.000.000	2.000.000.000	2/1/2/43/3/10/25 ART.1 LEGGE FINANZIARIA
32014	CONTRIBUTI IN CONTO INTERESSI PER AGEVOLARE L'ACCESSO AL CREDITO DELLE PICCOLE E MEDIE IMPRESE AL COMMERCIO E DEI SERVIZI (L.R. 28/12/1992, N.29)		16.900.000.000	8.500.000.000	25.400.000.000	2/1/2/43/4/10/25 ART.1 LEGGE FINANZIARIA
32024	INTERVENTO STRAORDINARIO A FAVORE DELLA COOPERATIVA DI GARANZIA COLLETTIVA FIDI DI ROVERETO FIDICOM (L.R. 23/8/1996, N.28)		450.000.000		450.000.000	2/1/1/63/2/10/25
32048	SPESE PER IL FUNZIONAMENTO DELL'OSSERVATORIO PREZZI E PER LO SVOLGIMENTO DELLE FUNZIONI IN MATERIA DI PREZZI (ART. 5 L.R. 15/1/1985 N.3)		75.000.000	100.000.000	175.000.000	2/1/1/63/2/10/25
32050	INTERVENTI REGIONALI PER LA TUTELA DEI CONSUMATORI (L.R. 15/1/1985, N.3)		52.000.000	100.000.000	152.000.000	2/1/1/63/2/10/25
	TOTALE SEZIONE 01		17.477.000.000	10.700.000.000	28.177.000.000	
	SEZIONE 02 SERVIZI ALLE AZIENDE					
32270	FINANZIAMENTO DEGLI INTERVENTI PER IL RICONOSCIMENTO DELLA 'IDONEITA' ALLA COMMERCIALIZZAZIONE DEI FUNGHI DA PARTE DEI SOGGETTI DI CUI ALL'ART. 11 DELLA L.R. 19/8/96, N. 23			100.000.000	100.000.000	1/1/1/63/2/10/25 ART.1 LEGGE FINANZIARIA
	TOTALE SEZIONE 02			100.000.000	100.000.000	

SPESA TIT. 04 CAT. 03 SEZ. 02

CAPITOLO		RESIDUI PRESUNTI	PREVISIONI DI COMPETENZA	PREVISIONI DI CASSA	CODICE E NOTE
numero	denominazione				
**	RIPILOGO CATEGORIA 03				
**	SEZIONE 01	17.477.000.000	10.700.000.000	28.177.000.000	
**	SEZIONE 02		100.000.000	100.000.000	
**	TOTALE CATEGORIA 03	17.477.000.000	10.800.000.000	28.277.000.000	
***	RIPILOGO TITOLO 04				
***	CATEGORIA 01	6.360.000.000	23.112.000.000	29.472.000.000	
***	CATEGORIA 02	25.349.000.000	78.762.000.000	104.111.000.000	
***	CATEGORIA 03	17.477.000.000	10.800.000.000	28.277.000.000	
***	TOTALE TITOLO 04	49.186.000.000	112.674.000.000	161.860.000.000	

SPESA TIT. 04 CAT. 03 SEZ. 02

CAPITOLO		RESIDUI PRESUNTI	PREVISIONI DI COMPETENZA	PREVISIONI DI CASSA	CODICE E NOTE
numero	denominazione				
	TITOLO 05 INTERVENTI NEL CAMPO DELLE ABI TAZIONI CATEGORIA 01 INTERVENTI NEL CAMPO DELLE ABI TAZIONI SEZIONE 01 EDILIZIA RESIDENZIALE PUBBLICA				
40002	CONTRIBUTI AI COMUNI O LORO CONSORZI PER L'ACQUISIZIONE E L'URBANIZZAZIONE PRIMARIA DEL LE AREE DA DESTINARE ALL'EDILI ZIA RESIDENZIALE E PER ALTRE OPERE DI ALLACCIAMENTO AI PUB BLICI SERVIZI (L.R. 6/6/1980, N. 87)	1.887.000.000	2.900.000.000	4.787.000.000	2/1/2/32/3/07/26
40010	CONCORSO NEGLI INTERESSI SU MU TUI QUINDICENNALI CONTRATTI DA COOPERATIVE EDILIZIE AI SEN SI DELL'ART. 68 LETT. B) DEL LA LEGGE 22/10/1971, N. 865 (L.R. 31/5/1980, N.84)		150.000.000	150.000.000	2/1/2/43/4/07/26
40011	CONTRIBUTI IN C/INTERESSI PER INTERVENTI DI EDILIZIA RESIDEN ZIALE DI CUI ALL'ART. 3 LET T. Q) LEGGE 5/8/1978, N. 457		102.000.000	102.000.000	2/1/2/43/4/07/26 ALLEGATO "A" - CAP. 2405/E
40015	CONTRIBUTI ATTUALIZZATI SU MU TUI IN FAVORE DI IMPRESE E COO PERATIVE PER INTERVENTI DI EDI LIZIA AGEVOLATA (DELIBERAZIO NE C.I.P.E. 30/06/91 E ART. 3 DEL D.M. 27/1/95 N. 459)	86.879.000.000		86.879.000.000	2/1/2/43/7/07/26
40017	CONTRIBUTI PER INTERVENTI DI EDILIZIA AGEVOLATA 1992-1995 DI CUI ALLA DELIBERAZIONE C.I.P.E. 16/03/1994 (D.M. 459 DEL 27/01/1995, ART. 4)	2.288.000.000	36.084.000.000	38.372.000.000	2/1/2/43/3/07/26 REISCRIZIONE C/AVANZO

SPESA TIT. 05 CAT. 01 SEZ. 01

CAPITOLO		RESIDUI PRESUNTI	PREVISIONI DI COMPETENZA	PREVISIONI DI CASSA	CODICE E NOTE
numero	denominazione				
40025	INTERVENTI PER L'EDILIZIA CON VENZIONATA ED AGEVOLATA (ART. 36 LEGGE 5/8/1978, N. 457)		59.976.000.000	59.976.000.000	2/1/2/43/4/07/26 ALLEGATO "A" - CAP. 2406/E
40027	CONCORSO NEGLI INTERESSI SU MUTUI QUINDICENNALI PER INTERVENTI NELL'EDILIZIA RURALE (ART. 37 LEGGE 5/8/1978, N. 457)		1.907.000.000	1.907.000.000	2/1/2/43/4/07/26 ALLEGATO "A" - CAP. 2408/E
40029	CONCORSO NEGLI INTERESSI SU MUTUI VENTICINQUENNALI PER INTERVENTI NELL'EDILIZIA CONVENZIONATA ED AGEVOLATA - COMPLETAMENTO PROGRAMMI 1977 (ART. 38 LEGGE 5/8/1978, N. 457)		834.000.000	834.000.000	2/1/2/43/4/07/26 ALLEGATO "A" - CAP. 2410/E
40031	INTEGRAZIONE DI CONTRIBUTI IN C/INTERESSI PER MAGGIORI ONE RI SU MUTUI CONCESSIONI PER INTERVENTI DI EDILIZIA AGEVOLATA E CONVENZIONATA DI CUI AGLI ART. T.36 E 38 DELLA LEGGE N.457/78		5.759.000.000	5.759.000.000	2/1/2/43/4/07/26 ALLEGATO "A" - CAP. 2411/E
40037	INTERVENTI DI EDILIZIA RESIDENZIALE FINANZIATI CON IL FONDO SPECIALE DI ROTAZIONE PER L'ACQUISIZIONE ED URBANIZZAZIONE DI AREE EDIFICABILI AD USO RESIDENZIALE E PER L'ACQUISTO DI AREE EDIFICATE DA RECUPERARE DI CUI ALL'ART. 5 DELLA LEGGE 17/2/92 N.179 (D.M. 2/7/97 N.1575)		16.154.000.000	16.154.000.000	2/1/2/43/3/07/26 REISCRIZIONE C/AVANZO
40039	INTERVENTI DI EDILIZIA AGEVOLATA DI CUI ALL'ART. 2 COMMA 63 LETT. D) DELLA LEGGE 23/12/96 N.662 (D.M. 7/4/97)		45.876.000.000	45.876.000.000	2/1/2/43/3/07/26 REISCRIZIONE C/AVANZO
40045	INTERVENTI PER L'EDILIZIA ABITATIVA - LEGGE 15/2/1980, N.25 ART.9		3.730.000.000	3.730.000.000	2/1/2/41/4/07/26 ALLEGATO "A" - CAP. 2412/E

SPESA TIT. 05 CAT. 01 SEZ. 01

CAPITOLO		RESIDUI PRESUNTI	PREVISIONI DI COMPETENZA	PREVISIONI DI CASSA	CODICE E NOTE
numero	denominazione				
40049	CONTRIBUTI IN C/CAPITALE A SOGGETTI PRIVATI PER LA COSTRUZIONE DI ALLOGGI E INTERVENTI DI RECUPERO DI ALLOGGI ESISTENTI IN ALTERNATIVA AI MUTUI INDIVIDUALI DI CUI ALLA LEGGE N.25/1980 (ART.2 COMMA X DEL D.L. 23/1/1982 N.9 CONVERTITO NELLA LEGGE 25/3/1982 N.94 "BUONO CASA"	227.000.000	227.000.000	227.000.000	2/1/2/41/3/07/26 REISCRIZIONE C/AVANZO
40060	FONDO REGIONALE PER L'EDILIZIA RESIDENZIALE PUBBLICA (ART.19 L.R. 2/4/96, N.10)	6.800.000.000	6.800.000.000	6.800.000.000	2/1/2/36/3/07/26 VEDI CAP. 6611/E
40069	CONTRIBUTI QUINDICENNALI IN C/INTERESSI PER ACQUISTO, RECUPERO, COSTRUZIONE DELLA PRIMA CASA DI ABITAZIONE - SOMMA FINANZIATA CON ASSEGNAZIONE STATALE DI CUI ALL'ART.5 BIS DELLA LEGGE 5/4/1985, N. 118	5.000.000.000	5.000.000.000	5.000.000.000	2/1/2/41/4/07/26 ALLEGATO "A" - CAP. 2675/E
40070	CONTRIBUTI QUINDICENNALI IN C/INTERESSI PER ACQUISTO, RECUPERO, COSTRUZIONE DELLA PRIMA CASA DI ABITAZIONE (ART. 8 L.R. 28/1/1986 N.5)	2.800.000.000	2.800.000.000	2.800.000.000	2/1/2/41/4/07/26
*	TOTALE SEZIONE 01	91.054.000.000	188.299.000.000	279.353.000.000	
**	RIEPILOGO CATEGORIA 01	91.054.000.000	188.299.000.000	279.353.000.000	
**	SEZIONE 01	91.054.000.000	188.299.000.000	279.353.000.000	
**	TOTALE CATEGORIA 01	91.054.000.000	188.299.000.000	279.353.000.000	
***	RIEPILOGO TITOLO 05	91.054.000.000	188.299.000.000	279.353.000.000	
***	CATEGORIA 01	91.054.000.000	188.299.000.000	279.353.000.000	
***	TOTALE TITOLO 05	91.054.000.000	188.299.000.000	279.353.000.000	

SPESA TIT. 05 CAT. 01 SEZ. 01

CAPITOLO		RESIDUI PRESUNTI	PREVISIONI DI COMPETENZA	PREVISIONI DI CASSA*	CODICE E NOTE
numero	denominazione				
	TITOLO 06 POTENZIAMENTO DELLE STRUTTURE E DELLE ATTIVITA' AL SERVIZIO DEL TERRITORIO				
	CATEGORIA 01 STRUMENTI PER IL GOVERNO URBA NISTICO DEL TERRITORIO				
	SEZIONE 01 STRUMENTI PER IL GOVERNO URBA NISTICO DEL TERRITORIO				
43003	SPESE PER LA REALIZZAZIONE DEL LA CARTA GEOMORFOLOGICA REGIO NALE (ART. 18 LETT. G) COMMA 1 DELLA LEGGE 11/3/1988, N. 67)		120.000.000	120.000.000	2/1/1/48/2/07/27 ALLEGATO "A" - CAP. 2012/E
43030	CONTRIBUTI AI COMUNI IL CUI TERRITORIO RIENTRA NEGLI AMBI TI INDIVIDUATI DAI PIANI DI AREA, SECONDO IL PTRC, PER LA REDAZIONE DI STRUMENTI URBA NISTICI E DI LORO VARIANTI (L.R. 27/6/1985, N. 61)		1.500.000.000	1.500.000.000	2/1/1/52/2/10/27 ART. 10 LEGGE FINANZIARIA
43050	CONTRIBUTI PER OPERE DI STRAOR DINARIA MANUTENZIONE RESTAU RO E RISANAMENTO CONSERVATIVO DI EDIFICI ADIBITI AL CULTO E DI EDICOLE CHE SIANO TESTIMON ZA DI TRADIZIONI POPOLARI E RE LIGIOSE DEL VENETO (ART. 3, LET T. A) E B,) L.R. 20/8/87 N.44)	679.800.000	3.000.000.000	3.679.800.000	2/1/2/42/3/06/06 ART. 1 LEGGE FINANZIARIA
*	TOTALE SEZIONE 01	679.800.000	4.620.000.000	5.299.800.000	
**	RIEPILOGO CATEGORIA 01				
**	SEZIONE 01	679.800.000	4.620.000.000	5.299.800.000	
**	TOTALE CATEGORIA 01	679.800.000	4.620.000.000	5.299.800.000	

SPESA TIT. 06 CAT. 01 SEZ. 01

numero	CAPITOLO		RESIDUI PRESUNTI	PREVISIONI DI COMPETENZA	PREVISIONI DI CASSA	CODICE E NOTE
	denominazione					
44004	CATEGORIA 02 INTERVENTI NEL CAMPO DELL'EDILIZIA SPECIALE PUBBLICA SEZIONE 01 INTERVENTI NEL CAMPO DELL'EDILIZIA SPECIALE PUBBLICA			127.000.000	127.000.000	2/1/2/32/4/10/15
44008	CONTRIBUTI COSTANTI TRENTACINQUENNALI SU MUTUI CONTRATTI DA ENTI LOCALI PER ILLUMINAZIONE PUBBLICA E SEDI MUNICIPALI (LEGE 3/8/1949, N.589 E SUCCESSIVE MODIFICAZIONI)			300.000.000	300.000.000	2/1/2/32/3/10/15 ART. 72 LEGGE FINANZIARIA
44010	CONTRIBUTO STRAORDINARIO AL COMUNE DI ARSIE' PER REALIZZAZIONE DELLA SALA CONSILIARE			1.200.000.000	1.200.000.000	2/1/2/32/3/10/15 ART. 82 LEGGE FINANZIARIA
44020	CONTRIBUTO STRAORDINARIO AL COMUNE DI PORTOBUFFELE' PER INTERVENTI SUL PATRIMONIO ESISTENTE DI EDILIZIA PUBBLICA E ARREDO URBANO (L.R. 12/9/97 N.37 ART.61)		300.000.000		300.000.000	2/1/2/32/3/10/15
*	TOTALE	SEZIONE 01	300.000.000	1.627.000.000	1.927.000.000	
**	RIEPILOGO	CATEGORIA 02	300.000.000	1.627.000.000	1.927.000.000	
**	SEZIONE	01	300.000.000	1.627.000.000	1.927.000.000	
**	TOTALE	CATEGORIA 02				
	CATEGORIA 03	STRUTTURE E SERVIZI PER LA MOBILITA' DI MERCI E PERSONE				

SPESA TIT. 06 CAT. 03

CAPITOLO		RESIDUI PRESUNTI	PREVISIONI DI COMPETENZA	PREVISIONI DI CASSA	CODICE E NOTE
numero	denominazione				
	SEZIONE 01 STRUTTURE E SERVIZI PORTUALI				
45014	CONTRIBUTI COSTANTI TRENTACIN QUENNALI SU MUTUI CONTRATTI DA ENTI LOCALI PER LA SISTEMA ZIONE DI OPERE MARITTIME (LEGGE 3/8/1949, N.589)		12.000.000	12.000.000	2/1/2/32/4/09/20
45034	CONTRIBUTI PER I PORTI MARITTI MI DI VENEZIA E CHIOGGIA AI SENSI DELL'ART. 2, IV COMMA, L.R. 28/1/1982, N.8	815.000.000	1.000.000.000	1.815.000.000	2/1/2/43/3/09/20 ART. 1 LEGGE FINANZIARIA
	TOTALE SEZIONE 01	815.000.000	1.012.000.000	1.827.000.000	
	SEZIONE 02 STRUTTURE E SERVIZI DI NAVIGA ZIONE INTERNA				
45110	SPESE PER MANUTENZIONE DI OPE RE DI NAVIGAZIONE INTERNA IN TERREGIONALE E SPESE DI GESTIO NE E DI FUNZIONAMENTO DEI CAN TIERI-OFFICINA E DEGLI IMPIAN TI RICADENTI SULLE LINEE NAVI GAPILI INTERREGIONALI (L.R. 10/8/1979, N. 50)	3.028.000.000	1.600.000.000	4.628.000.000	1/1/1/41/2/09/20
45112	SPESE PER MANUTENZIONE DI OPE RE DI NAVIGAZIONE INTERNA E DI PORTI INTERNI E SPESE DI GE STIONE E DI FUNZIONAMENTO DEI CANTIERI-OFFICINA E DEGLI IM PIANTI RICADENTI SULLE LINEE NAVIGABILI DI COMPETENZA REGIO NALE (L.R. 10/8/1979 N.49)	2.524.000.000	1.500.000.000	4.024.000.000	1/1/1/41/2/09/20
45118	CONTRIBUTO ANNUO PER IL FUNZIO NAMENTO DELLA CONFERENZA TRILA TERALE DEL GARDA (L.R. N. 52 1/12/1989)		40.000.000	40.000.000	1/1/1/41/2/09/20

SPESA TIT. 06 CAT. 03 SEZ. 02

numero	CAPITOLO		RESIDUI PRESUNTI	PREVISIONI DI COMPETENZA	PREVISIONI DI CASSA	CODICE E NOTE
	denominazione					
45120	INTERVENTI STRAORDINARI A SO STEGNO DELLA NAVIGAZIONE INTER NA SULLE LINEE NAVIGABILI DEL BRENTA (L.R. 20/1/1988, N. 2)		1.000.000.000		1.000.000.000	2/1/2/10/3/09/20
45131	INTERVENTI PER IL COMPLETAMEN TO DELLA IDROVIA FISSERO-PO DI LEVANTE - SOMMA FINANZIATA CON I FONDI F.I.O. 1984 (RIF. 78) (L.R. 28/1/82 N.8)		4.299.000.000	2.319.000.000	2.319.000.000	2/1/2/10/3/09/20 REISCRIZIONE C/AVANZO
45135	INTERVENTI PER LA REALIZZAZIO NE DEL SISTEMA IDROVIARIO PA DANO VENETO DI CUI ALLA LEGGE 29/11/90 N.380		940.000.000	11.481.000.000	15.780.000.000	2/1/2/10/3/09/20 REISCRIZIONE C/AVANZO
45140	REALIZZAZIONE DI PORTI INTER NI E LACUALI A NORMA ART.2 PUNTI 1)C), 2)B), E COMMA III. L.R. 28/1/1982, N.8		940.000.000		940.000.000	2/1/2/10/3/09/20
45150	INTERVENTI PER IL COMPLETAMEN TO DELLE LINEE NAVIGABILI A NORMA DELL'ART.2 PUNTO 1 LET T. A) E B), PUNTO 2 LETT. A) E PUNTO 3 L.R. 28/1/1982 N.8 (ART.16 L.R. 2/4/1985 N.30)		1.625.000.000	700.000.000	2.325.000.000	2/1/2/10/3/09/20
45152	INTERVENTI PER LA REALIZZAZIO NE DI SEGNALETICA DI ENTRATA E USCITA DAI PORTI DEL LAGO DI GARDA (L.R. 1/12/89, N.52)		30.000.000	30.000.000	60.000.000	2/1/1/41/2/09/20 ART.1 LEGGE FINANZIARIA
45192	SPESE PER RIMOZIONI DI NATAN TI E DI MATERIALI SOMMERSI PE RICOLOSI PER LA NAVIGAZIONE (L.R. 24/11/1987, N.55)			20.000.000	20.000.000	2/1/1/41/2/09/20 ART.1 LEGGE FINANZIARIA
	TOTALE SEZIONE 02		13.446.000.000	17.690.000.000	31.136.000.000	
	SEZIONE 03 STRUTTURE VIARIE DI TERRA					

SPESA TIT. 06 CAT. 03 SEZ. 03

CAPITOLO		RESIDUI PRESUNTI	PREVISIONI DI COMPETENZA	PREVISIONI DI CASSA*	CODICE E NOTE
numero	denominazione				
45204	CONTRIBUTI COSTANTI TRENTACIN QUENNALI SU MUTUI CONTRATTI DA ENTI LOCALI PER COSTRUZIO NE E SISTEMAZIONE STRADE (LEG GI 3/8/49 N.589; 15/12/53 N. 184; 21/4/82 N.181; 9/4/71 N.167)		426.000.000	426.000.000	2/1/2/32/4/09/17
45208	CONTRIBUTI COSTANTI QUINDICEN NALI SU MUTUI CONTRATTI DA EN TI LOCALI PER COSTRUZIONE E SI STEMAZIONE DI STRADE COMUNALI (L.R. 16/8/1984 N.42)		205.000.000	205.000.000	2/1/2/32/4/09/17
45212	CONTRIBUTO STRAORDINARIO AL CO MUNE DI GAZZO PADOVANO PER LA SISTEMAZIONE DEL PONTE SUL FIU ME CERESONE E DELLA VIABILI TA' CONNESSA (L.R. 23/8/1996, N.28 ART.48)	900.000.000		900.000.000	2/1/2/32/3/09/17
45216	CONTRIBUTO AI COMUNI DI GAL LIO E VELO D'ASTICO PER LA REA LIZZAZIONE DI PONTI (ART. 13 L.R. 14/9/1989 N.32)	1.000.000.000		1.000.000.000	2/1/2/32/3/09/17
45232	CONTRIBUTI COSTANTI VENTENNA LI SUI MUTUI CONTRATTI DALLE PROVINCE PER COSTRUZIONE, SI STEMAZIONE E COMPLETAMENTO DI INFRASTRUTTURE VIARIE (L.R. 16/5/1980, N. 59)		1.700.000.000	1.700.000.000	2/1/2/33/4/09/17
45252	PARTECIPAZIONE AZIONARIA DEL LA REGIONE VENETO ALLA S.P.A. AUTOVIE VENETE (L.R. 29/4/85 N.35 E ART.18 COMMA 1 L.R. 23/8/96 N.28)	300.000.000		300.000.000	2/1/2/54/3/09/17
45256	SOTTOSCRIZIONE DEL PACCHETTO AZIONARIO DELLA SOCIETA' AUTO STRADA PADOVA - BRESCIA SPA (ART.18 COMMA 2 L.R. 23/8/96 N.28)		100.000.000.000	100.000.000.000	2/1/2/54/3/09/17 ART. 1 LEGGE FINANZIARIA VEDI CAP. 9664/E

SPESA TIT. 06 CAT. 03 SEZ. 03

numero	CAPITOLO		RESIDUI PRESUNTI	PREVISIONI DI COMPETENZA	PREVISIONI DI CASSA	CODICE E NOTE
	denominazione					
45258	PARTECIPAZIONE REGIONALE AL GRUPPO EUROPEO DI INTERESSE ECONOMICO PER LA REALIZZAZIONE DELLA NUOVA FERROVIA DEL BRENNERO (ART.16 L.R. 30/1/97 N.6)		500.000.000		500.000.000	2/1/2/54/3/09/19
45262	PARTECIPAZIONE REGIONALE ALLA SOCIETA' BRENNERO TRASPORTI ROTATA (ART.47 L.R. 12/9/1997 N.37)		1.000.000.000		1.000.000.000	2/1/2/54/3/09/19
45266	CONTRIBUTO STRAORDINARIO ALLA AMMINISTRAZIONE PROVINCIALE DI ROVIGO PER LA REALIZZAZIONE DEL COLLEGAMENTO STRADALE TRECENTA-SALARA (ART.17 L.R. 30/1/97 N.6)		1.000.000.000		1.000.000.000	2/1/2/33/3/09/17
45268	CONTRIBUTO STRAORDINARIO AL COMUNE DI PIEVE DI CADORE PER LA REALIZZAZIONE DI UN SECONDO ACCESSO VIARIO ALL'OSPEDALE CIVILE (ART.18 L.R. 30/1/97 N.6)		1.000.000.000		1.000.000.000	2/1/2/32/3/09/17
45272	CONTRIBUTI IN CONTO CAPITALE PER REALIZZAZIONE DI ITINERARI CICLABILI E PEDONALI NELLE AREE URBANE (ART.3 L. 28/6/91 N.208 E ART.12 L. 24/12/83 N.537)		3.395.000.000		3.395.000.000	2/1/2/32/3/09/17
45278	SPESE PER LA PROGETTAZIONE DELLA RETE STRADALE DI INTERESSE REGIONALE (L.R. 14/9/94 N.47)		3.794.000.000	8.000.000.000	11.794.000.000	2/1/1/42/2/09/17 ART.1 LEGGE FINANZIARIA
45280	CONTRIBUTI IN CONTO CAPITALE PER L'ADEGUAMENTO DELLA VIABILITA' STATALE, AL FINE DI MIGLIORARE LA MOBILITA' E LA SICUREZZA DEL SISTEMA DEI TRASPORTI REGIONALI (ART.3 COMMA 1, LETT. A), B), C), H), I); ART. 7; ART. 16, COMMA 2, LETT. A) DELLA L.R. 30/12/1991 N.39)		20.238.000.000	11.000.000.000	31.238.000.000	2/1/2/91/3/09/17 ART.1 LEGGE FINANZIARIA

SPESA TIT. 06 CAT. 03 SEZ. 03

numero	CAPITOLO		RESIDUI PRESUNTI	PREVISIONI DI COMPETENZA	PREVISIONI DI CASSA.	CODICE E NOTE
	denominazione					
45284	CONTRIBUTI IN CONTO CAPITALE A FAVORE DI PROVINCE, COMUNI, COMUNITA' MONTANE ED ENTI DI GESTIONE DEI PARCHI E DELLE RISERVE NATURALI PER LA REALIZZAZIONE DI PISTE CICLABILI, AL FINE DI CONSENTIRE LA MOBILITA' DEGLI UTENTI IN CONDIZIONI DI SICUREZZA (L.R. 39/91 ARTT. 10, 11, 16 COMMA 2 LETT. B))		1.500.000.000	6.000.000.000	7.500.000.000	2/1/2/32/3/09/17 ART. 1 LEGGE FINANZIARIA
45288	CONTRIBUTI IN CONTO CAPITALE PER L'ADEGUAMENTO DELLA VIABILITA' AL FINE DI MIGLIORARE LA MOBILITA' E LA SICUREZZA DEL SISTEMA DEI TRASPORTI REGIONALI (L.R. 30/12/1991 N.39)		14.862.000.000	20.000.000.000	34.862.000.000	2/1/2/32/3/09/17 ART. 1 LEGGE FINANZIARIA
*	TOTALE SEZIONE 03		49.489.000.000	147.331.000.000	196.820.000.000	
	SEZIONE 04 STRUTTURE AUSILIARIE					
45310	CONTRIBUTI PER LA REALIZZAZIONE DI INTERPORTI E CENTRI MERCATI AI SENSI DELL'ART. 2 COMMA III L.R. 28/1/1982, N.8 (ART. 14/C L.R. 31/1/1983, N.8)			1.500.000.000	1.500.000.000	2/1/2/43/3/09/20 ART. 1 LEGGE FINANZIARIA
45320	CONTRIBUTI IN ANNUALITA' COSTANTI VENTENNALI A NORMA DELL'ART. 7 L.R. 28/1/1982 N.8			2.550.000.000	2.550.000.000	2/1/2/32/4/09/22
45322	CONTRIBUTI IN CONTO CAPITALE PER L'ELIMINAZIONE DI PASSAGGI A LIVELLO E PER L'ADEGUAMENTO DI SOTTOPASSI FERROVIARI A NORMA DELL'ART. 4 DELLA L.R. 28/1/82 N.8 E ART. 7 L.R. N.6 24/2/87		6.000.000.000	6.000.000.000	12.000.000.000	2/1/2/32/3/09/17 ARTT. 1 E 26 L. FINANZIARIA

SPESA TIT. 08 CAT. 03 SEZ. 04

numero	CAPITOLO		RESIDUI PRESUNTI	PREVISIONI DI COMPETENZA	PREVISIONI DI CASSA	CODICE E NOTE
	denominazione					
45324	CONTRIBUTI IN C/INTERESSI A GLI ENTI LOCALI PER L'ATTUAZIONE DEL PIANO PARCHEGGI DI CUI ALL'ART. 3 DELLA LEGGE 122/89 (L. 24/3/89 N.122)			11.855.000.000	11.855.000.000	2/1/2/32/4/09/17
45326	CONTRIBUTI IN C/INTERESSI AL COMUNE DI VENEZIA IN RELAZIONE ALL'ATTUAZIONE DEL PIANO PARCHEGGI DI CUI ALL'ART. 6 DELLA LEGGE 122/89			5.142.000.000	5.142.000.000	2/1/2/32/4/09/17
45330	INTERVENTI REGIONALI NEL SETTORE DELL'AEROPORTUALITA' TURISTICA (L.R. 29/12/1988, N.62)		10.000.000		10.000.000	2/1/2/43/3/09/21
45332	FINANZIAMENTO REGIONALE INTEGRATIVO PER IL COMPLETAMENTO FUNZIONALE DI OPERE GIA' FINANZIATE CON FIO (L.R. 26/1/1996 N.2)		4.045.000.000		4.045.000.000	1/1/2/32/3/10/15
45334	CONTRIBUTO STRAORDINARIO ALLA SOCIETA' DI GESTIONE DELL'AEROPORTO DI PADOVA PER RADICASSI STENZE A VOLI SANITARI ED UMANITARI (ART.19 L.R. 30/1/97, N. 6)		250.000.000	300.000.000	550.000.000	2/1/2/43/3/09/21 ART. 1 LEGGE FINANZIARIA
45336	INTERVENTI A SOSTEGNO DEL SETTORE DELLE OPERE PUBBLICHE			15.000.000.000	15.000.000.000	2/1/2/32/3/09/15 ART. 11 LEGGE FINANZIARIA
*	TOTALE SEZIONE 04		10.305.000.000	42.347.000.000	52.652.000.000	
	SEZIONE 06 PROGETTO "MONTAGNA"					
45618	CONTRIBUTI COSTANTI DECENNALI SU PRESTITI CONTRATTI PER IL FINANZIAMENTO DI LAVORI DI COSTRUZIONE, POTENZIAMENTO E AMMODERNAMENTO DI IMPIANTI DI TRASPORTO A FUNE IN SERVIZIO PUBBLICO (L.R. 6/3/90 N.18)			1.665.000.000	1.665.000.000	2/1/2/32/4/09/22
*	TOTALE SEZIONE 06			1.665.000.000	1.665.000.000	

SPESA TIT. 06 CAT. 03 SEZ. 06

CAPITOLO		RESIDUI PRESUNTI	PREVISIONI DI COMPETENZA	PREVISIONI DI CASSA ¹ .	CODICE E NOTE
numero	denominazione				
	SEZIONE 07 STRUTTURE E SERVIZI PER IL TRA SPORTO PUBBLICO DI PERSONE				
45732	CONTRIBUTI COSTANTI VENTENNA LI AD ENTI LOCALI PER LA PUB BLICIZZAZIONE DEI TRASPORTI (ART.50 L.R. 8/5/1985 N.54)		4.000.000.000	4.000.000.000	2/1/2/35/4/09/18
45740	SPESE PER INTERVENTI IN CASO DI INTERRUZIONI DI PUBBLICO SERVIZIO DI TRASPORTO DI LI NEA ED IN CASO DI PUBBLICA CA LAMITA' (ART.43 L.R. 8/5/1985 N.54)		300.000.000	300.000.000	1/1/1/55/2/09/18
45752	SPESE PER FUNZIONAMENTO DEL CO MITATO REGIONALE DI COORDINA NAMENTO DEI TRASPORTI (ART.52 L.R. 8/5/1985, N.54)		50.000.000	50.000.000	1/1/1/41/2/09/18
45754	CONTRIBUTO PER INCENTIVARE L' USO DEI SERVIZI DI TRASPORTO PUBBLICO DELLE FASCE DEBOLI DELL'UTENZA DI CUI ALL'ART.30 DELLA L.R. 8/5/1985, N. 54 (L.R. 30/7/96 N.19)		1.700.000.000	1.700.000.000	1/1/1/55/2/09/18 ART.1 LEGGE FINANZIARIA
45760	CONTRIBUTO ALLE AZIENDE O AI CONSORZI DI BACINO ESERCENTI SERVIZI PUBBLICI DI LINEA DI COMPETENZA REGIONALE PER L'ADE GUAMENTO DEL FONDO DI BUONUSCI TA AL PERSONALE DIPENDENTE (ART.51 L.R. 8/5/1985 N.54)	30.000.000	1.100.000.000	1.130.000.000	1/1/1/55/1/09/18 ELENCO 1 - SPESE OBBLIGATORIE
45772	FONDO PER IL RIPIANO DEI DISA VANZI DI ESERCIZIO DELLE AZIEN DE DI TRASPORTO PUBBLICO E PRI VATO DI COMPETENZA REGIONALE (ART.3 L. 28/12/1995 N.549 E ART.21 L.R. 8/5/85 N.54)		414.056.000.000	414.056.000.000	1/1/1/55/2/09/18 REISCRIZ. C/AVANZO 30.356 ML

SPESA TIT. 06. CAT. 03 SEZ. 07

CAPITOLO		RESIDUI PRESUNTI	PREVISIONI DI COMPETENZA	PREVISIONI DI CASSA	CODICE E NOTE
numero	denominazione				
45775	INTERVENTI PER IL POTENZIAMENTO E L'AMMODERNAMENTO DEI VEICOLI E IMPIANTI FISSI E DELLE RELATIVE ATTREZZATURE A SERVIZIO DEL TRASPORTO PUBBLICO TERRESTRE DI PERSONE, PREVISTO DALLA LEGGE 10/4/81 N.151		2.905.000.000	2.905.000.000	2/1/2/35/3/09/18 REISCRIZIONE C/AVANZO
45777	INTERVENTI PER IL POTENZIAMENTO E L'AMMODERNAMENTO DI MEZZI, IMPIANTI FISSI E RELATIVE ATTREZZATURE A SERVIZIO DI TRASPORTI PUBBLICI PER VIA D'ACQUA PREVISTI DALL'ART. 11 DELLA LEGGE 10/4/81 N.151		1.308.000.000	1.308.000.000	2/1/2/35/3/09/20 REISCRIZIONE C/AVANZO
45778	CONCESSIONE DI UN CONTRIBUTO ANNUO AI COMUNI CHE GESTISCONO SERVIZI DI TRASPORTO PER IL COLLEGAMENTO VIARIO TRARRIVE OPPOSTE (L.R. 6/11/1984, N.53)		50.000.000	50.000.000	1/1/1/52/2/09/20
45783	CONTRIBUTI STRAORDINARI A RIPIANO DI SAVANZI DELLE AZIENDE DI TRASPORTO PUBBLICO LOCALE RELATIVI AL PERIODO 1987-1993 (ART.1 L. 30/5/1995 N.204 E L.R. 24/12/1996 N.41)	63.885.000.000	66.000.000	63.951.000.000	1/1/1/55/2/09/18 REISCRIZIONE C/AVANZO
45785	FINANZIAMENTO STATALE DEGLI INTERVENTI PREVISTI DALLA LEGGE N. 211/92 RELATIVA AL SETTORE DEI SISTEMI DI TRASPORTO RAPIDI DI MASSA	1.732.000.000	329.710.000.000	231.442.000.000	2/1/2/10/3/09/19 ALLEGATO "A" - CAP. 9663/E
45786	FINANZIAMENTO DEGLI INTERVENTI IN MATERIA DI TRASPORTO PUBBLICO LOCALE PREVISTI DALLA LEGGE N. 204/1995 (L.R. N.41 24/12/1996)	167.273.000.000		117.273.000.000	2/1/1/55/2/09/18

SPESA TIT. 06 CAT. 03 SEZ. 07

CAPITOLO		RESIDUI PRESUNTI	PREVISIONI DI COMPETENZA	PREVISIONI DI CASSA	CODICE E NOTE
numero	denominazione				
45788	FINANZIAMENTO REGIONALE DEGLI INTERVENTI PREVISTI DALLA LEGGE N. 211/92 RELATIVA AL SETTORE DEI SISTEMI DI TRASPORTO RAPIDO DI MASSA	39.931.000.000	290.000.000.000	179.931.000.000	2/1/2/10/3/09/19 VEDI CAP. 9662/E
45789	FINANZIAMENTO STATALE DEGLI INTERVENTI PREVISTI DALL'ART. 18-TER DEL D.L. N. 151/91, CONVERTITO NELLA LEGGE 12/7/1991, N. 202 - INVESTIMENTI NEL SETTORE DEL TRASPORTO PUBBLICO LOCALE	45.000.000	58.900.000.000	58.900.000.000	2/1/2/35/3/09/18 REISCRIZIONE C/AVANZO
45796	INTERVENTI REGIONALI NEL SETTORE DELLE LINEE FUNIVIARIE E DELLE PISTE DA SCI (L.R. N. 18 6/3/1990)	45.000.000		45.000.000	2/1/2/43/3/09/22
45800	FONDO DI ROTAZIONE PER INTERVENTI NEL SETTORE DELLE LINEE FUNIVIARIE (ART. 25 L.R. N. 6 5/2/1996)	6.800.000.000	4.000.000.000	10.800.000.000	2/1/2/43/3/09/22 ART. 1 LEGGE FINANZIARIA
45810	CONTRIBUITI UNA TANTUM PER IL MIGLIORAMENTO DELLE CONDIZIONI DI SERVIZIO DI TRASPORTO PER I SOGGETTI DISABILI NON DEAMBULANTI (L.R. 30/7/1996 N.22, ART.18)	275.000.000		275.000.000	2/1/2/35/3/09/18
	TOTALE SEZIONE 07	279.971.000.000	1.108.145.000.000	1.088.116.000.000	

SPESA TIT. 06 CAT. 03 SEZ. 07

CAPITOLO		denominazione	RESIDUI PRESUNTI	PREVISIONI DI COMPETENZA	PREVISIONI DI CASSA	CODICE E NOTE
numero						
**	RIEPILOGO	CATEGORIA 03				
**	SEZIONE	01	815.000.000	1.012.000.000	1.827.000.000	
**	SEZIONE	02	13.446.000.000	17.690.000.000	31.136.000.000	
**	SEZIONE	03	49.489.000.000	147.331.000.000	196.820.000.000	
**	SEZIONE	04	10.305.000.000	42.347.000.000	52.652.000.000	
**	SEZIONE	06		1.665.000.000	1.665.000.000	
**	SEZIONE	07	279.871.000.000	1.108.145.000.000	1.088.116.000.000	
**	TOTALE	CATEGORIA 03	354.026.000.000	1.318.190.000.000	1.372.216.000.000	
***	RIEPILOGO	TITOLO 06				
***	CATEGORIA	01	679.800.000	4.620.000.000	5.299.800.000	
***	CATEGORIA	02	300.000.000	1.627.000.000	1.927.000.000	
***	CATEGORIA	03	354.026.000.000	1.318.190.000.000	1.372.216.000.000	
***	TOTALE	TITOLO 06	355.005.800.000	1.324.437.000.000	1.379.442.800.000	

SPESA TIT. 06 CAT. 03 SEZ. 07

CAPITOLO		RESIDUI PRESUNTI	PREVISIONI DI COMPETENZA	PREVISIONI DI CASSA	CODICE E NOTE
numero	denominazione				
	TITOLO 07 DIFESA DEL SUOLO E TUTELA DEL L' AMBIENTE CATEGORIA 01 STRUTTURE IGIENICHE E SERVIZI A TUTELA DELL'AMBIENTE SEZIONE 01 IMPIANTI E SERVIZI PER L'IMPIE GO PLURIMO DELLE RISORSE IDRI- CHE				
50030	CONTRIBUTO STRAORDINARIO AL CONSORZIO SERVIZI INTEGRATI DELLA VALLE DELL'AGNO PER PRO GETTAZIONE DELLE OPERE DI CAP TAZIONE (ART.20 L.R. 30/1/97, N.6)	200.000.000		200.000.000	2/1/2/34/3/08/16
50032	CONTRIBUTO STRAORDINARIO AL CO MUNE DI ALBETTONO A COPERTURA DELLE SPESE CONSEGUENTI ALLA CRISI IDRICA VERIFICATASI NEL 1996 (ART.21 L.R. 30/1/97 N.6)	350.000.000		350.000.000	1/1/1/53/2/08/16
50036	INTERVENTI REGIONALI PER LA SISTEMAZIONE E L'ADEGUAMENTO DI IMPIANTI DI POTABILIZZAZIO NE E PER L'APPROVVIGIONAMENTO IDROPOTABILE (L.R. 16/8/1984, N.42)	719.000.000	6.000.000.000	6.719.000.000	2/1/2/10/3/08/16 ART.1 LEGGE FINANZIARIA
50042	INTERVENTI REGIONALI PER LA SISTEMAZIONE DEL NODO IDRAU LICO DI PADOVA (ART.36 L.R. 23/8/1996, N.28)	3.000.000.000		3.000.000.000	2/1/2/32/3/08/16
50044	INTERVENTI REGIONALI PER LA SI STEMAZIONE E IL POTENZIAMEN TO DELL'ACQUEDOTTO DELL'ASTI CO (ART.37 L.R. 23/8/1996, N. 28)	550.000.000		550.000.000	2/1/2/10/3/08/16

SPESA TIT. 07 CAT. 01 SEZ. 01

CAPITOLO		RESIDUI PRESUNTI	PREVISIONI DI COMPETENZA	PREVISIONI DI CASSA	CODICE E NOTE
numero	denominazione				
50046	INTERVENTO REGIONALE PER LA CO STRUZIONE, L'AMPLIAMENTO E LA SISTEMAZIONE DI ACQUEDOTTI NON DI COMPETENZA STATALE, NON CHE, PER LE RELATIVE OPERE DI ADDUZIONE AI SENSI DELL'ART. 17, COMMA 38, L. 11/3/88 N.67 (L.R. 16/8/84 N.42)		990.000.000	990.000.000	2/1/2/35/3/08/16
50052	CONTRIBUTI IN ANNUALITA' AI CO MUNI SU MUTUI CONTRATTI CON LA CASSA DEPOSITI E PRESTITI PER LA REALIZZAZIONE DI OPERE DI INTERESSE REGIONALE (L.R. 4/6/1987, N.25)	10.400.000.000	400.000.000	400.000.000	2/1/2/32/4/10/15
50055	INTERVENTI PER IL DISINQUINA MENTO DELLE RISORSE IDRICHE DE STINATE ALL' APPROVVIGIONAMEN TO IDROPOTABILE AI SENSI DEL L'ART. 9 DEL D.L. 5/2/90 N.16 CONVERTITO NELLA LEGGE 5/4/90 N.71	10.400.000.000		10.400.000.000	2/1/2/32/3/08/16
50056	COFINANZIAMENTO REGIONALE PER IL COMPLETAMENTO DELL'ACQUEDOT TO DELL'ASTICO (L.R. 16/8/84, N.42)	1.600.000.000		1.600.000.000	2/1/2/32/3/08/16
*	TOTALE SEZIONE 01	16.819.000.000	7.390.000.000	24.209.000.000	
50100	SEZIONE 02 RETI FOGNARIE E SMALTIMENTO RI FIUTI SOLIDI E LIQUIDI CIVILI ED INDUSTRIALI CONTRIBUTO STRAORDINARIO AL "CONSORZIO FOGNATURE BACINO DEL TESINA" (L.R. 30/1/97 N.6 ART.22)	2.600.000.000		2.600.000.000	2/1/2/34/3/08/16

SPESA TIT. 07 CAT. 01 SEZ. 02

CAPITOLO		RESIDUI PRESUNTI	PREVISIONI DI COMPETENZA	PREVISIONI DI CASSA	CODICE E NOTE
numero	denominazione				
50102	CONTRIBUTO STRAORDINARIO AL CO MUNE DI COSTABISSARA PER LAVO RI STRAORDINARI D'INTERVENTO SULLA RETE FOGNARIA CITTADINA (ART.15 L.R. 12/9/97 N.37)	450.000.000		450.000.000	2/1/2/32/3/08/16
50130	CONTRIBUTO STRAORDINARIO AL CONSORZIO ALTA SERVIZI DI CIT TADELLA PER LA REALIZZAZIONE DI COLLETTORI FOGNARI (LL.RR. 29/8/81 N.30 E 16/8/84 N.12)	2.500.000.000		2.500.000.000	2/1/2/34/3/08/16
50136	CONTRIBUTI IN UNICA SOLUZIONE PER LA COSTRUZIONE DI IMPIAN TI DI DEPURAZIONE TIPO, A CA RATTERE CONSORTILE E DI COLLET TORI PRINCIPALI (L.R. 29/6/81 N.30)		1.500.000.000	1.500.000.000	2/1/2/34/3/08/16 ART.1 LEGGE FINANZIARIA
50140	CONTRIBUTI COSTANTI VENTENNA LI PER LA COSTRUZIONE, L'IM PIANTO E L'ADEGUAMENTO DI IM PIANTI DI TRATTAMENTO PER L'E LIMINAZIONE, TRASFORMAZIONE E RECUPERO DEI RIFIUTI SOLIDI UR BANI (L.R. 16/8/1984 N.42)		100.000.000	100.000.000	2/1/2/32/4/08/16
50141	COSTRUZIONE PIATTAFORMA PER IL TRATTAMENTO DEI RIFIUTI TOS SICI NOCIVI IN LOCALITA' VENE ZIA-MARGHERA - SOMMA FINANZIA TA CON I FONDI F.I.O. 1986/88 (RIF. 260)		462.000.000	462.000.000	2/1/2/34/3/08/16 REISCRIZIONE C/AVANZO
50146	QUOTA DEL TRIBUTO SPECIALE PER IL DEPOSITO IN DISCARICA DEI RIFIUTI SOLIDI DA DEVOLVE RE ALLE PROVINCE (ART.3 LEGGE 549/96 E ART.10 L.R. 19/8/98, N. 27)	5.560.000.000		14.060.000.000	1/1/1/53/2/08/16 VEDI CAP. 196/E
50155	CONTRIBUTI A COMUNI, LORO CON SORZI E CONSORZI DI BONIFICA PER L'ATTUAZIONE DEL PROGETTO DISINQUINAMENTO DELLA LAGUNA VENETA - SOMMA FINANZIATA CON I FONDI F.I.O. 1983, RIF.47 (L.R. 11/5/1984, N. 19)	19.000.000		19.000.000	2/1/2/32/3/08/16

SPESA TIT. 07 CAT. 01 SEZ. 02

numero	CAPITOLO		RESIDUI PRESUNTI	PREVISIONI DI COMPETENZA	PREVISIONI DI CASSA	CODICE E NOTE
	denominazione					
50158	FONDO DI ROTAZIONE PER LA PROGETTAZIONE IN MATERIA AMBIENTALE (ART.27 L.R. 23/8/96 N.28)		431.000.000		431.000.000	2/1/1/52/2/08/16
50164	INTERVENTI REGIONALI PER FAVORIRE LA MINOR PRODUZIONE DI RIFIUTI, NONCHE' PER GLI INTERVENTI DI CUI ALLA LEGGE REGIONALE 22/5/1984, N. 22 - SOMMA FINANZIATA CON I PROVENTI DEL TRIBUTO SPECIALE PER IL DEPOSITO IN DISCARICA DEI RIFIUTI (ART. 3, COMMA 27 L. 549/95)		15.149.000.000	31.000.000.000	48.149.000.000	2/1/2/32/3/08/16 ART. 1 LEGGE FINANZIARIA REISCRIZ. C/AVANZO 10.000 ML VEDI CAP. 196/E
50185	INTERVENTI PER IL DISINQUINAMENTO DELLA LAGUNA DI VENEZIA E POTENZIAMENTO IMPIANTI DI FUSINA E CAMPALTO - SOMMA FINANZIATA CON I FONDI FIO 1986/88			5.000.000	5.000.000	2/1/2/10/3/08/16 REISCRIZIONE C/AVANZO
	TOTALE SEZIONE 02		26.709.000.000	41.567.000.000	68.276.000.000	
	SEZIONE 03 STRUTTURE E SERVIZI PER IL CONTROLLO AMBIENTALE					
50205	SPESE PER L'ATTUAZIONE DELLA LEGGE 24/12/1979, N. 650 RELATIVA ALLA TUTELA DELLE ACQUE DALL'INQUINAMENTO (LEGE N. 319/76, N. 843/78 E 650/79)		204.000.000		204.000.000	2/1/2/32/3/08/16
50206	INCENTIVI ALL'USO DEL GPL COME CARBURANTE INNOVATIVO ED ECOLOGICAMENTE COMPATIBILE (L.R. 29/5/97, N.16)		350.000.000		350.000.000	2/1/2/35/3/08/16
50245	SPESE PER LA REDAZIONE DI PIANI DI BONIFICA DI AREE INQUINATE E PER LA REALIZZAZIONE DI OPERE DI BONIFICA (LEGE 29/10/87 N.441)			6.986.000.000	6.986.000.000	2/1/2/10/3/10/29 REISCRIZIONE C/AVANZO

SPESA TIT. 07 CAT. 01 SEZ. 03

CAPITOLO		RESIDUI PRESUNTI	PREVISIONI DI COMPETENZA	PREVISIONI DI CASSA	CODICE E NOTE
numero	denominazione				
50247	SPESE PER LA REALIZZAZIONE DI PIANI DI PROTEZIONE DELL'AMBIENTE, DI DECONTAMINAZIONE, DI SMALTIMENTO E DI BONIFICA AI FINI DELLA DIFESA DEI PERICOLI DERIVANTI DALL'AMBIANTO (ART. 10 L. 27/3/1992, N. 257)		919.000.000	919.000.000	2/1/2/10/3/10/29 ALLEGATO "A" - CAP. 1703/E REISCRIZ. C/AVANZO PER ML 619
50248	INTERVENTI PER LA REALIZZAZIONE DEL PIANO REGIONALE AMBIANTO (ART. 10, COMMA 2, LETTERA H L. 257/1992)		50.000.000	50.000.000	2/1/2/32/3/08/16
50254	ATTUAZIONE DEI PROGRAMMI DI RILEVAMENTO PER LA DETERMINAZIONE DELLE CARATTERISTICHE QUALITATIVE DELL'ARIA E DEI CORPUSCOLI, ACQUISIZIONE E MANUTENZIONE DEI DISPOSITIVI DI CONTROLLO-ELABORAZIONE DATI RIGUARDANTI LA TUTELA DELLE ACQUE E LA PREVENZIONE DELL'INQUINAMENTO DELL'ARIA (L.R. 16/4/85 N.33)	1.112.000.000	1.500.000.000	2.612.000.000	2/1/1/55/2/08/29 ART.1 LEGGE FINANZIARIA
50256	PRONTO INTERVENTO PER FENOMENI OCCASIONALI DI INQUINAMENTO (L.R. 16/4/1985 N.33)	316.000.000	400.000.000	716.000.000	2/1/1/48/2/08/29 ART.1 LEGGE FINANZIARIA
50268	ONERI PER LA COSTITUZIONE ED IL PRIMO FUNZIONAMENTO DELL'AGENZIA REGIONALE PER LA PREVENZIONE E PROTEZIONE AMBIENTALE - ARPAV (L.R. 16/10/1996, N.32)		1.000.000.000	1.000.000.000	2/1/1/55/2/08/29 ART. 79 LEGGE FINANZIARIA
50270	CONTRIBUTO AGLI ENTI LOCALI E AI CONSORZI PER L'ATTUAZIONE DI INIZIATIVE CONCERNENTI LA RACCOLTA DIFFERENZIATA DEI RIFIUTI (L.R. 23/4/1990, N.31)	151.000.000		151.000.000	2/1/2/32/3/08/29
50274	INTERVENTI PER LA PREVENZIONE DELL'INQUINAMENTO LUMINOSO (L.R. 27/6/97 N.22)		500.000.000	500.000.000	1/1/1/52/2/08/08 ART.1 LEGGE FINANZIARIA
*	TOTALE SEZIONE 03	2.133.000.000	11.955.000.000	13.488.000.000	

SPESA TIT. 07 CAT. 01 SEZ. 03

CAPITOLO		RESIDUI PRESUNTI	PREVISIONI DI COMPETENZA	PREVISIONI DI CASSA	CODICE E NOTE
numero	denominazione				
50302	SEZIONE 04 INTERVENTI INDISTINTI NEL SET TORE DELLE OPERE IGIENICHE CONTRIBUTI COSTANTI TRENTACIN QUENNALI SU MUTUI CONTRATTI DA ENTI LOCALI PER LA COSTRU ZIONE DI ACQUEDOTTI E FOGNATU RE (LEGGE 3/8/1949, N.589 E D.P.R. 11/3/1968, N.1090)	1.598.000.000	1.598.000.000	1.598.000.000	2/1/2/32/4/08/16
50310	CONTRIBUTI COSTANTI QUINDICEN NALI SU MUTUI CONTRATTI DAI CO MUNI, DA CONSORZI DI COMUNI E DALLE COMUNITA' MONTANE PER CO STRUZIONE DI ACQUEDOTTI, FOGNA TURE E CIMITERI (L.R. 16/8/84 N.42)	700.000.000	700.000.000	700.000.000	2/1/2/32/4/08/16
50322	CONTRIBUTI COSTANTI VENTENNA LI AI COMUNI, AI CONSORZI DI COMUNI E ALLE COMUNITA' MONTA NE SU MUTUI CONTRATTI PER L' ESECUZIONE DI OPERE FOGNARIE ED ACQUEDOTTISTICHE (L.R. N. 42 16/8/84)	10.300.000.000	10.300.000.000	10.300.000.000	2/1/2/32/4/08/16
50404	CONTRIBUTI COSTANTI TRENTACIN QUENNALI SU MUTUI CONTRATTI DA ENTI LOCALI PER CIMITERI PUBBLICI E MACELLI (LEGGI 3/8/49 N.589, 15/2/53 N.154 E SUCCESSIVE MODIFICHE; ART.3, LETT. B), L.R. 16/8/84 N.42)	40.000.000	40.000.000	40.000.000	2/1/2/32/4/08/16
	TOTALE SEZIONE 04	12.638.000.000	12.638.000.000	12.638.000.000	
	SEZIONE 05 INTERVENTI PER LA SALVAGUAR DIA DI VENEZIA				

SPESA TIT. 07 CAT. 01 SEZ. 05

numero	CAPITOLO		RESIDUI PRESUNTI	PREVISIONI DI COMPETENZA	PREVISIONI DI CASSA l.	CODICE E NOTE
	denominazione					
50511	SALVAGUARDIA DI VENEZIA - IN TERVENTI STRAORDINARI NEL SET TORE DELLE OPERE IGIENICHE (ART.5 LETT. A LEGGE 29/11/84 N.798)		8.205.000.000	79.030.000.000	87.235.000.000	2/1/2/32/3/08/16 REISCRIZIONE C/AVANZO
50513	SALVAGUARDIA DI VENEZIA - IN TERVENTI STRAORDINARI PER RI STRUTTURAZIONE DEL COMPLESSO SS. GIOVANNI E PAOLO (ART. 5 LETT. B LEGGE 29/11/84 N.798)			5.000.000.000	5.000.000.000	2/1/2/37/3/08/08 REISCRIZIONE C/AVANZO
50515	INTERVENTI PER LA REALIZZAZIO NE DI INIZIATIVE DI RISANAMEN TO, DISINQUINAMENTO E PREVEN ZIONE DA INQUINAMENTI E DI TU TELA AMBIENTALE PER LA SALVA GUARDIA DI VENEZIA (ART.2 LET T. B) LEGGE 8/11/1991 N.360)			2.500.000.000	2.500.000.000	2/1/2/32/3/08/16 REISCRIZIONE C/AVANZO
50517	INTERVENTI PER LA SALVAGUAR DIA DI VENEZIA E DELLA SUA LA GUNA (LEGGE 5/2/1992, N.139)		220.995.000.000	2.000.000.000	172.995.000.000	2/1/2/32/3/08/16 REISCRIZIONE C/AVANZO
50519	INTERVENTI PER LA SALVAGUAR DIA DI VENEZIA E DELLA SUA LA GUNA - SECONDA FASE - (LEGGE 5/2/1992 N.139 E ART.6 D.L. 28/8/1995 N.357)		229.937.000.000	124.505.000.000	248.442.000.000	2/1/2/32/3/08/16 REISCRIZIONE C/AVANZO
50525	INTERVENTI PER LA SALVAGUAR DIA DI VENEZIA E DELLA SUA LA GUNA - TERZA FASE - (LEGGE 5/2/92 N.139, LEGGE 20/12/95 N.539 E LEGGE 4/10/96 N.515)		253.000.000.000	7.000.000.000	210.000.000.000	2/1/2/32/3/08/16 REISCRIZIONE C/AVANZO
50527	INTERVENTI PER LA SALVAGUAR DIA DI VENEZIA E DELLA SUA LA GUNA - QUARTA FASE - (D.L. 2/8/96, N. 408 CONVERTITO CON LEGGE 4/10/1996, N. 515)			117.000.000.000	117.000.000.000	2/1/2/10/3/10/29 REISCRIZIONE C/AVANZO

SPESA TIT. 07 CAT. 01 SEZ. 05

numero	CAPITOLO		RESIDUI PRESUNTI	PREVISIONI DI COMPETENZA	PREVISIONI DI CASSA	CODICE E NOTE
	denominazione					
50529	INTERVENTI PER LA SALVAGUARDIA DI VENEZIA E DELLA SUA LAGUNA - QUINTA FASE (L. 5/2/92 N.139 E L. 2/10/97 N.345)			225.000.000.000	225.000.000.000	2/1/2/10/3/08/16 ALLEGATO "A" - CAP. 9669/E
*	TOTALE SEZIONE 05		706.137.000.000	562.035.000.000	1.068.172.000.000	
**	RIEPILOGO CATEGORIA 01					
**	SEZIONE 01		16.819.000.000	7.390.000.000	24.209.000.000	
**	SEZIONE 02		26.709.000.000	41.567.000.000	68.276.000.000	
**	SEZIONE 03		2.139.000.000	11.355.000.000	13.488.000.000	
**	SEZIONE 04			12.638.000.000	12.638.000.000	
**	SEZIONE 05		706.137.000.000	562.035.000.000	1.068.172.000.000	
**	TOTALE CATEGORIA 01		751.798.000.000	634.985.000.000	1.186.783.000.000	
	CATEGORIA 02					
	INTERVENTI PER LA PROTEZIONE DELLA NATURA					
	SEZIONE 01					
	INTERVENTI PER LA PROTEZIONE DELLA NATURA					
51020	SPESA PER INTERVENTI REGIONALI NEL SETTORE SPELEOLOGICO (L.R. 8/5/1980, N.54)			120.000.000	120.000.000	2/1/1/62/2/08/29
51044	CONTRIBUTO AL COMUNE DI BOSCO CHIESANUOVA PER LO STUDIO DI RIORDINO URBANISTICO DELLA LOCALITA' SAN GIORGIO E LA COSTRUZIONE DELLA PISTA DI SCI DA FONDO CON CONNESSI PARCHEGGI (ART.25 L.R. 12/9/87 N.37)		170.000.000		170.000.000	2/1/2/32/3/11/33

SPESA TIT. 07 CAT. 02 SEZ. 01

CAPITOLO		RESIDUI PRESUNTI	PREVISIONI DI COMPETENZA	PREVISIONI DI CASSA	CODICE E NOTE
numero	denominazione				
51048	CONTRIBUTO ALL'ENTE PARCO DEL LE DOLOMITI BELLUNESI PER IL RECUPERO, LA RISISTEMAZIONE E LA PULIZIA DELLE FORNACI IN CALCE IN VALCANZOI (ART. 26 L.R. 12/9/97 N.37)	100.000.000		100.000.000	2/1/2/39/3/10/29
51049	SPESE PER CENSIMENTO DEI BIOTO PI/SITI DI IMPORTANZA COMUNITA RIA SUL TERRITORIO REGIONALE (DIRETTIVA N. 92/43/CEE - PRO GRAMMA BIOITALY)	107.000.000		107.000.000	1/1/1/42/3/08/29
51050	CONTRIBUTI ANNUALI AGLI ENTI DI GESTIONE DI PARCHI NATURA LI PER SPESE DI IMPIANTO E DI FUNZIONAMENTO (L.R. 16/8/1984 N.40)	1.000.000.000	6.000.000.000	7.000.000.000	1/1/1/55/2/10/29
51054	INTERVENTI PER LA TUTELA E LA DIFESA DELLE COSTE VENETE (ART. 6 II COMMA L.R. 1/8/1986 N.34)	1.500.000.000	4.500.000.000	6.000.000.000	2/1/2/10/3/10/15 ART.1 LEGGE FINANZIARIA
51058	CONTRIBUTI PER LA REALIZZAZIO NE DI AREE NATURALI PROTETTE DI INTERESSE LOCALE (ART.27, L.R. 16/8/1984 N.40)	473.000.000		473.000.000	2/1/2/54/3/08/29
51059	INTERVENTI REGIONALI PER L'AT TUAZIONE DEL PROGRAMMA DI VIGI LANZA COSTIERA E PER LA PREVEN ZIONE ED IL CONTROLLO DEGLI IN QUINAMENTI DEL MARE - SPESE DI GESTIONE - (LEGGE 31/12/82 N.979 E ART. 3 LEGGE 4/8/89 N.283)	220.000.000	541.000.000	761.000.000	1/1/1/55/2/10/29 ALLEGATO "A" - CAP.1800/E
51066	INTERVENTI REGIONALI PER L'AT TUAZIONE DEL PROGRAMMA DI VIGI LANZA COSTIERA E PER LA PREVEN ZIONE ED IL CONTROLLO DEGLI IN QUINAMENTI DEL MARE (LEGGE 979/82 E ART.3 LEGGE 283/89)	110.000.000	150.000.000	260.000.000	1/1/1/55/2/10/29

SPESA TIT. 07 CAT. 02 SEZ. 01

numero	CAPITOLO		RESIDUI PRESUNTI	PREVISIONI DI COMPETENZA	PREVISIONI DI CASSA	CODICE E NOTE
	denominazione					
51071	INTERVENTI DI DIFESA DEL SUO LO NEL BACINO DELL'ADIGE AI SENSI DELL'ART.31 DELLA LEGGE N. 183/1989 E DELL'ART.9 DEL LA LEGGE N. 253/1990		3.158.000.000	3.158.000.000	3.158.000.000	2/1/2/10/3/10/29 REISCRIZIONE C/AVANZO
51073	INTERVENTI DI DIFESA DEL SUO LO NEL BACINO DEL PO AI SENSI DELL'ART.31 DELLA LEGGE N. 183 /1989 E DELL'ART.9 DELLA LEG GE N. 253/1990		4.065.000.000	1.245.000.000	5.310.000.000	2/1/2/10/3/10/29 ALLEGATO "A" - CAP. 2785/E REISCRIZ. C/AVANZO 605 ML
51075	INTERVENTI DI DIFESA DEL SUO LO NEI BACINI DEI FIUMI DEL L'ALTO ADRIATICO AI SENSI DEL L'ART.31 DELLA LEGGE N. 183/ 1989 E DELL'ART.9 DELLA LEG GE N. 253/1990		10.423.000.000	3.474.000.000	13.897.000.000	2/1/2/10/3/10/29 ALLEGATO "A" - CAP. 2785/E REISCRIZ. C/AVANZO 3.165 ML
51077	INTERVENTI DI DIFESA DEL SUO LO NEL BACINO DI RILIEVO INTER REGIONALE "LEMENE" AI SENSI DELL'ART.31 DELLA LEGGE N. 183 /89 E ART.9 DELLA LEGGE N. 253 /90		336.000.000	336.000.000	336.000.000	2/1/2/10/3/10/29 REISCRIZIONE C/AVANZO
51079	INTERVENTI DI DIFESA DEL SUO LO NEL BACINO DI RILIEVO INTER REGIONALE "FISSERO, TARTARO, CANAL BIANCO, PO DI LEVANTE", AI SENSI DELL'ART.31 DELLA LEG GE N. 183/89 E ART.9 DELLA LEG GE N. 253/90		2.540.000.000	1.585.000.000	4.125.000.000	2/1/2/10/3/10/29 REISCRIZIONE C/AVANZO
51081	INTERVENTI DI DIFESA DEL SUO LO NEI BACINI DI RILIEVO REGIO NALE DEL SILE, LAGUNA DI VENE ZIA E PIANURA TRA PIAVE E LI VENZA AI SENSI DELL'ART.31 DEL LA LEGGE N. 183/89 E ART.9 DEL LA LEGGE N. 253/90		4.888.000.000	3.248.000.000	8.136.000.000	2/1/2/10/3/10/29 REISCRIZIONE C/AVANZO

SPESA TIT. 07 CAT. 02 SEZ. 01

CAPITOLO		RESIDUI PRESUNTI	PREVISIONI DI COMPETENZA	PREVISIONI DI CASSA	CODICE E NOTE
numero	denominazione				
51083	SPESA PER STUDI FINALIZZATI ALLA REDAZIONE DEI PIANI DEI BACINI REGIONALI DEL SILE, LA GUNA DI VENEZIA, PIANURA TRA PIAVE E LIVENZA AI SENSI DELLA LEGGE 18/5/1989 N.183		1.380.000.000	1.380.000.000	2/1/1/42/2/10/29 REISCRIZIONE C/AVANZO
51085	SPESA PER STUDI FINALIZZATI ALLA REDAZIONE DEL PIANO DI BACI NO INTERREGIONALE FISSERO-TAR TARO-CANALBIANCO AI SENSI DELLA LEGGE 18/5/89, N.183 E DEL D.P.C.M. 1/3/91		751.000.000	751.000.000	1/1/1/42/2/08/29 REISCRIZIONE C/AVANZO
*	TOTALE SEZIONE 01	25.596.000.000	26.488.000.000	52.084.000.000	
	SEZIONE 02 INTERVENTI PER LA TUTELA AMBIENTALE				
51201	SPESA PER LA REALIZZAZIONE DEL PROGRAMMA TRIENNALE 1989-91 PER LA TUTELA AMBIENTALE - PROGRAMMA "SMAR" (ART.6 LEGGE 28/8/89 N.305 E ART.7 LEGGE 8/7/86 N.349		2.800.000.000	2.800.000.000	2/1/2/10/9/10/29 REISCRIZIONE C/AVANZO
51205	SPESA PER LA REALIZZAZIONE DEL PROGRAMMA TRIENNALE 1989-91 PER LA TUTELA AMBIENTALE - PROGRAMMA "SINA" (ART. 6 E 13 LEGGE 28/8/89 N.305 E ART.7 LEGGE 8/7/86 N.349	6.022.000.000		6.022.000.000	2/1/2/10/3/10/29
51217	SPESA PER L'ATTUAZIONE DEL PROGRAMMA TRIENNALE 1994-1996 PER LA TUTELA AMBIENTALE - AREA BACINI IDROGRAFICI E MARE ADRIATICO (DELIB. C.I.P.E. 21/12/93)	58.781.000.000	3.616.000.000	62.397.000.000	2/1/2/32/3/10/29 REISCRIZIONE C/AVANZO

SPESA TOT. 07 CAT. 02 SEZ. 02

CAPITOLO		RESIDUI PRESUNTI	PREVISIONI DI COMPETENZA	PREVISIONI DI CASSA	CODICE E NOTE
numero	denominazione				
51219	SPESA PER L'ATTUAZIONE DEL PRO GRAMMA TRIENNALE 1994-1996 PER LA TUTELA AMBIENTALE - AREE URBANE (DELIB. C.I.P.E. 21/12/89)		2.565.000.000	2.565.000.000	2/1/2/32/3/10/29 REISCRIZIONE C/AVANZO
51221	SPESA PER L'ATTUAZIONE DEL PRO GRAMMA TRIENNALE 1994-1996 PER LA TUTELA AMBIENTALE - AREE AD ELEVATO RISCHIO DI CRI SI AMBIENTALE (DELIB. C.I.P.E. 21/12/1993)	9.707.000.000	29.825.000.000	39.532.000.000	2/1/2/32/3/10/29 REISCRIZIONE C/AVANZO
51223	SPESA PER L'ATTUAZIONE DEL PRO GRAMMA TRIENNALE 1994-1996 PER LA TUTELA AMBIENTALE - AREE NATURALI PROTETTE (DEL. C.I.P.E. 21/12/1993)	327.000.000		327.000.000	2/1/2/32/3/10/29
51225	SPESA PER L'ATTUAZIONE DEL PRO GRAMMA TRIENNALE 1994-1996 PER LA TUTELA AMBIENTALE - AREA NAZIONALE (DELIBERAZIONE C.I.P.E. 21/12/1993)	1.056.000.000	2.951.000.000	4.007.000.000	2/1/2/32/3/10/29 REISCRIZIONE C/AVANZO
51227	INTERVENTI DI TUTELA AMBIENTA LE AI SENSI DELL'ART. 1, COMMI 1 E 2, L. 4/12/93, N.493 - EX F.I.O. 248/86 "PROGETTO PER L'OTTIMIZZAZIONE DEL SISTEMA DI SMALTIMENTO DEI RIFIUTI SO LIDI URBANI IN PROVINCIA DI BELLUNO" (DELIBERAZ. C.I.P.E. 10/5/95)		1.512.000.000	1.512.000.000	2/1/2/33/3/08/16 REISCRIZIONE C/AVANZO
51229	INTERVENTI DI TUTELA AMBIENTA LE AI SENSI DEI COMMI 1 E 2 DELLA LEGGE 4/12/1993 N.493 - EX FIO 160/89 "IMPIANTO RSU TERRITORIO DEL PIOVESE" (DEL. C.I.P.E. 28/6/1995)		7.089.000.000	7.089.000.000	2/1/2/32/3/08/16 REISCRIZIONE C/AVANZO

SPESA TIT. 07 CAT. 02 SEZ. 02

CAPITOLO		RESIDUI PRESUNTI	PREVISIONI DI COMPETENZA	PREVISIONI DI CASSA	CODICE E NOTE
numero	denominazione				
51231	INTERVENTI DI TUTELA AMBIENTALE AI SENSI DELL'ART. 1, COMMI 1 E 2, L. 4/12/93 N.493 - EX ART.18 L. 11/3/88 N.67 E D.M. AMBIENTE 14/7/89 (DELIBERAZ. C.I.P.E. 8/5/96)	3.600.000.000	15.800.000.000	19.400.000.000	2/1/2/32/3/08/16 REISCRIZIONE C/AVANZO
51233	INTERVENTI DI TUTELA AMBIENTALE AI SENSI DELL'ART. 1 - COMMI MI 1 E 2 - DELLA LEGGE 4/12/93, N. 493 - EX FIO N. 113/95 "DI SINQUINAMENTO ALTO BACINO GORZONE - LOTTO FUNZIONALE" (DELI BERA CIPE 10/5/95 E D.M.AMBIEN TE 23/7/97, N. 8048)	1.900.000.000	1.900.000.000	1.900.000.000	2/1/2/32/3/10/29 REISCRIZIONE C/AVANZO
*	TOTALE SEZIONE 02	79.493.000.000	88.058.000.000	147.551.000.000	
**	RIEPILOGO CATEGORIA 02	25.596.000.000	26.488.000.000	52.084.000.000	
**	SEZIONE 01	79.493.000.000	68.058.000.000	147.551.000.000	
**	SEZIONE 02	105.989.000.000	94.546.000.000	199.635.000.000	
**	TOTALE CATEGORIA 02	185.482.000.000	162.604.000.000	347.186.000.000	
	CATEGORIA 03 DIFESA DEL SUOLO				
	SEZIONE 01 DIFESA IDROGEOLOGICA				
52002	MANUTENZIONE DELLE OPERE IDRAULICHE DI COMPETENZA REGIONALE (L.R. 6/5/1980, N.52)	6.480.000.000	8.000.000.000	14.480.000.000	1/1/2/10/3/10/15
52003	INTERVENTI PER LA SISTEMAZIONE IDRAULICA DEL TORRENTE COR DEVOLE AGORDINO - SOMMA FINANZIATA CON I FONDI F.I.O. 1984		307.000.000	307.000.000	2/1/2/10/3/10/15 REISCRIZIONE C/AVANZO

SPESA TIT. 07 CAT. 03 SEZ. 01

CAPITOLO		RESIDUI PRESUNTI	PREVISIONI DI COMPETENZA	PREVISIONI DI CASSA	CODICE E NOTE
numero	denominazione				
52004	INTERVENTI PER LA SISTEMAZIONE ED IL RISTABILIMENTO DELLE OPERE IDRAULICHE DI COMPETENZA REGIONALE (L.R. 8/5/1980, N.52)	5.000.000.000	6.000.000.000	11.000.000.000	2/1/2/10/3/10/15
52045	INTERVENTI DI MANUTENZIONE IDRAULICA E FORESTALE NELL'AMBITO DI ECOSISTEMI FLUVIALI. BACINO INTERREGIONALE DEL FIUME LEMENE. SOMMA FINANZIATA CON ASSEGNAZIONE STATALE (ART. 3, L. 19/7/1993 N.236 E DPR 14/4/1993)	195.000.000		195.000.000	2/1/2/10/3/10/29
52049	SPESE PER IL COMPLETAMENTO DEL PROGETTO F.I.O. 79/1984 - BACINO PIAVE-AGORDINO (DELIBERAZIONE CIPE 27/11/96, RIDUTTI VA DEL FINANZIAMENTO A VALERE SUL PROGETTO 260/1986)		2.441.000.000	2.441.000.000	2/1/2/10/3/10/29 REISCRIZIONE C/AVANZO
*	TOTALE SEZIONE 01	11.675.000.000	16.748.000.000	28.423.000.000	
52202	SEZIONE 02 INTERVENTI DI DIFESA DEGLI ABITATI E DELLE OPERE PUBBLICHE	300.000.000	2.000.000.000	2.300.000.000	1/1/2/10/3/07/26
*	CONSOLIDAMENTO E TRASFERIMENTO ABITATI (LL.RR. 31/8/1979, N.66 E 8/5/1980, N.57)	300.000.000	2.000.000.000	2.300.000.000	
*	TOTALE SEZIONE 02	11.675.000.000	16.748.000.000	28.423.000.000	
**	RIEPILOGO CATEGORIA 03				
**	SEZIONE 01	300.000.000	2.000.000.000	2.300.000.000	
**	SEZIONE 02	11.975.000.000	18.748.000.000	30.723.000.000	
**	TOTALE CATEGORIA 03				

SPESA TIT. 07 CAT. 03 SEZ. 02

CAPITOLO		RESIDUI PRESUNTI	PREVISIONI DI COMPETENZA	PREVISIONI DI CASSA	CODICE E NOTE
numero	denominazione				
	CATEGORIA 04 PROTEZIONE CIVILE				
	SEZIONE 01 PRONTI INTERVENTI A PROTEZIONE DEI BENI				
53004	SPESE PER L'ELABORAZIONE DI STUDI E PER L'APPUNTAMENTO DI PIANI DI INTERVENTO PER LA PROTEZIONE CIVILE A NORMA DEL L'ART. 9 DELLA L.R. 27/11/84, N.58	49.000.000	100.000.000	149.000.000	2/1/1/42/2/04/03
53006	SPESE PER LA MANUTENZIONE DEI MEZZI E DELLE DOTAZIONI DI PRO TEZIONE CIVILE DI PROPRIETA' DELLA REGIONE		50.000.000	50.000.000	1/1/1/41/2/04/03
53008	SISTEMA REGIONALE DI ELISOCOR SO PER INTERVENTI DI PROTEZIO NE CIVILE		400.000.000	400.000.000	1/1/1/41/2/04/03 ART. 12 LEGGE FINANZIARIA
53010	INTERVENTI REGIONALI DI PREVEN ZIONE E SOCCORSO PER CALAMI TA', NATURALI (LL.RR. 9/1/75, N.1 E 23/8/79, N.58)	2.419.000.000	6.000.000.000	8.419.000.000	1/1/2/10/3/10/15
53012	CONTRIBUTO REGIONALE PER IL CENTRO REGIONALE DI STUDIO E FORMAZIONE PER LA PREVISIONE E PREVENZIONE IN MATERIA DI PROTEZIONE CIVILE IN LONGARO NE (L.R. 26/5/1994, N.5)	35.000.000	50.000.000	85.000.000	1/1/1/58/2/04/03
53015	CONTRIBUTI AD ENTI LOCALI PER AL RIPRISTINO DI OPERE PUBBLI CHE DANNEGGIATE DA AVVERSITA' ATMOSFERICHE NEGLI ANNI 1986 E 1987 (ART.5 LEGGE 27/3/1987 N.120; ART.1 LEGGE 19/11/1987 N.470 E ART.4 LEGGE 20/5/1988 N.159)		338.000.000	338.000.000	2/1/2/32/3/07/26 REISCRIZIONE C/AVANZO

SPESA TIT. 07 CAT. 04 SEZ. 01

numero	CAPITOLO		RESIDUI PRESUNTI	PREVISIONI DI COMPETENZA	PREVISIONI DI CASSA	CODICE E NOTE
	denominazione					
53020	<p>SPESA PER DOTARE I SERVIZI REGIONALI DELLA PROTEZIONE CIVILE DI ATTREZZATURE MACCHINE E IMPIANTI DI RILEVAMENTO A NORMA DELL'ART. 11 DELLA L.R. 27/11/1984, N.58</p>		297.000.000	200.000.000	497.000.000	2/1/2/20/3/04/03
53022	<p>CONTRIBUTI AGLI ENTI LOCALI PER L'ACQUISTO DI MEZZI E DEL LE DOTAZIONI NECESSARIE PER GLI INTERVENTI DI PROTEZIONE CIVILE DI LORO COMPETENZA (L.R. 27/11/1984, N.58 ART.13)</p>		313.000.000	450.000.000	763.000.000	2/1/2/32/3/04/03
53024	<p>CONTRIBUTI ALLE ASSOCIAZIONI DI VOLONTARIATO RICONOSCIUTO A NORMA DELLE VIGENTI LEGGI PER LO SVOLGIMENTO DELLE ATTI VITA DI PROTEZIONE CIVILE (ART.14 L.R. 27/11/1984, N.58)</p>		399.000.000	300.000.000	699.000.000	2/1/1/62/2/04/03
53025	<p>INTERVENTI PER LA LOTTA ALL'EUTROFIZZAZIONE DELLE ACQUE COSTIERE DEL MARE ADRIATICO - IMPIANTI COSTIERI E DEPURAZIONE NE DEGLI EFFLUENTI (ART.2/BIS COMMA 5. DELLA LEGGE 4/8/1989 N.283)</p>		7.500.000.000	100.000.000	7.600.000.000	2/1/2/10/3/08/16 REISCRIZIONE C/AVANZO
53026	<p>INTERVENTO REGIONALE PER FRONTEGGIARE GLI EVENTI FRANOSI IN COMUNE DI CHIES D'ALPAGO AI SENSI DELLA L.R. 58/1984 (ART.20 L.R. 7/9/1995 N.41)</p>		150.000.000		150.000.000	1/1/1/52/2/04/03
53029	<p>ATTUAZIONE DI INTERVENTI URGENTI ATTI A FERMARE IL DEGRADO DELLE ACQUE DELL'ADRIATICO (ART.2 BIS D.L. 13/6/89 N.227)</p>			27.000.000	27.000.000	1/1/2/10/3/10/29 REISCRIZIONE C/AVANZO
53038	<p>INTERVENTI A FAVORE DELLE POPOLAZIONI COLPITE DA CALAMITA' NATURALI (L.R. 30/1/1997, N.4)</p>		1.858.000.000	2.000.000.000	3.858.000.000	1/1/2/41/3/07/26

SPESA TIT. 07 CAT. 04 SEZ. 01

CAPITOLO		RESIDUI PRESUNTI	PREVISIONI DI COMPETENZA	PREVISIONI DI CASSA,	CODICE E NOTE
numero	denominazione				
53039	INTERVENTI URGENTI A FAVORE DELLE POPOLAZIONI COLPITE DALLE ALLUVIONI NEI MESI DA SETTEMBRE A DICEMBRE 1993 (D.L. 30/5/94, N.328, CONVERTITO IN L. 25/7/94, N.471)	86.000.000	1.312.000.000	1.398.000.000	1/1/2/41/3/07/26 REISCRIZIONE C/AVANZO
53042	CONTRIBUTO IN CONTO CAPITALE AL COMUNE DI CHIOGGIA PER IL RIPRISTINO DEI PENNELLI STAGIONALI ALLE FOCI DEI FIUMI ADIGE E BRENTA (L.R. 24/1/1992, N.7)	250.000.000	2.000.000.000	2.250.000.000	1/1/2/32/3/12/15 ART. 1 LEGGE FINANZIARIA
53044	CONTRIBUTO AL COMUNE DI CINTO EUGANEO PER LAVORI DI CONSOLIDAMENTO A SEGUITO DI DISSESTO IDROGEOLOGICO (L.R. 12/9/1997 N.37, ART.49)	80.000.000		80.000.000	2/1/2/32/3/10/15
53047	CONTRIBUTI AGLI ENTI LOCALI ED INTERVENTI A FAVORE DELLE POPOLAZIONI COLPITE DALLE ECCEZIONALI AVVERSITA', ATMOSFERICHE CHE DEL NOVEMBRE 1994 (L. 21/1/1995, N.22)	1.176.000.000	1.771.000.000	2.947.000.000	1/1/2/41/3/07/26 REISCRIZIONE C/AVANZO
53049	CONTRIBUTI AGLI ENTI LOCALI PER INTERVENTI A FAVORE DELLE POPOLAZIONI COLPITE DALLE ECCEZIONALI AVVERSITA', ATMOSFERICHE CHE DEL NOVEMBRE 1994 (L. 21/1/1995, N.22)	642.000.000	1.438.000.000	2.080.000.000	1/1/2/41/3/07/26 REISCRIZIONE C/AVANZO
53053	INTERVENTI PER IL RIPRISTINO DI OPERE PUBBLICHE NELLE ZONE COLPITE DALLE ECCEZIONALI AVVERSITA', ATMOSFERICHE DEL NOVEMBRE 1994 (ART.6 L. 16/2/95 N.65)		15.850.000.000	15.850.000.000	2/1/2/10/3/07/27 REISCRIZIONE C/AVANZO
53055	INTERVENTI PER LA REALIZZAZIONE DI ULTERIORI OPERE NELLE ZONE COLPITE DALLE ECCEZIONALI AVVERSITA', ATMOSFERICHE DEL NOVEMBRE 1994 (ART.3 L. 30/6/1995 N.265)	2.300.000.000	3.684.000.000	5.984.000.000	2/1/2/10/3/10/29 REISCRIZIONE C/AVANZO

SPESA TIT. 07 CAT. 04 SEZ. 01

numero	CAPITOLO		RESIDUI PRESUNTI	PREVISIONI DI COMPETENZA	PREVISIONI DI CASSA	CODICE E NOTE
	denominazione					
53059	INTERVENTI PER LA REALIZZAZIONE DI ULTERIORI OPERE NELLE ZONE COLPITE DALLE ECCEZIONALI AVVERSITA' ATMOSFERICHE DEL 1993 (ART.1 L. 30/6/95, N.265)		2.490.000.000	5.900.000.000	8.390.000.000	2/1/2/10/3/10/29 REISCRIZIONE C/AVANZO
53069	INTERVENTI URGENTI DI ADEGUAMENTO DEI PONTI NEI TRATTI URBANI O IN LORO PROSSIMITA', FINALIZZATI A CONSENTIRE IL REGO LARE DEFUSSO DELLE ACQUE (ART.1 SEXIES LEGGE 27/10/95, N.438)		3.900.000.000	500.000.000	500.000.000	2/1/2/32/3/09/15 REISCRIZIONE C/AVANZO
53071	INTERVENTI PER L'ELIMINAZIONE DEI RISCHI DERIVANTI DA DISSESTO IDROGEOLOGICO E DA MOVIMENTI FRANOSI (L. 27/10/95 N.438 ART.1 SEPTIES; ART.2 D.P.C.M. 10/4/96)		3.900.000.000	5.970.000.000	9.870.000.000	2/1/2/10/3/10/29 REISCRIZIONE C/AVANZO
53073	FINANZIAMENTO INTERVENTI NEL SETTORE DELLA DIFESA DEL SUOLO (LEGGE N. 641/1996 E DELIBERE CIPE 12.7.1996 E 18.12.1996)			14.700.000.000	14.700.000.000	2/1/2/10/3/10/15 REISCRIZIONE C/AVANZO
53075	INTERVENTI URGENTI DIRETTI A FRONTEGGIARE I DANNI CONSEGUENTI ALLE AVVERSITA', ATMOSFERICHE DI LUGLIO 1997 NEI TERRITORI DEI COMUNI DI PORTO TOLLE E DI SAN MICHELE AL TAGLIAMENTO (ORDINANZA MIN. INTERNO 28/11/97, N. 2722)			7.500.000.000	7.500.000.000	2/1/2/32/3/10/29 ALLEGATO "A" - CAP. 2767/E
	TOTALE SEZIONE 01		23.944.000.000	70.640.000.000	94.584.000.000	
	SEZIONE 02 RIPARAZIONE E RICOSTRUZIONE NEI TERRITORI COLPITI DA CALAMITA' NATURALI E DA EVENTI BELLICI					

SPESA TIT. 07 CAT. 04 SEZ. 02

CAPITOLO		RESIDUI PRESUNTI	PREVISIONI DI COMPETENZA	PREVISIONI DI CASSA.	CODICE E NOTE
numero	denominazione				
53205	CONTRIBUTI PER LA RIPARAZIONE E RICOSTRUZIONE DEI FABBRICATI DI PROPRIETA' PRIVATA NELLE ZONE DEVASTATE DALLA CATASTROFE DEL VAJONT (L. 4/11/63 N.1457 E L. 31/5/64 N.357)	96.000.000		96.000.000	1/1/2/41/3/07/26
53215	CONTRIBUTI PER LA RIPARAZIONE E RICOSTRUZIONE DI FABBRICATI URBANI DI PROPRIETA' PRIVATA DI QUALSIASI NATURA E DESTINAZIONE DANNEGGIATI O DISTRUTTI DALLE ALLUVIONI E MAREGGIATE DELL'AUTUNNO 1966 (ART.1 LEGGE 28/3/1968, N.525)		500.000.000	500.000.000	1/1/2/41/3/07/26 REISCRIZIONE C/AVANZO
*	TOTALE SEZIONE 02	96.000.000	500.000.000	596.000.000	
	SEZIONE 03 SISTEMI DI PREVENZIONE PER LA PROTEZIONE CIVILE				
53420	CONTRIBUTO REGIONALE ALL'OSSERVATORIO ASTRONOMICCO DI PADOVA (L.R. 25/6/1987, N.33)	150.000.000		150.000.000	2/1/2/43/3/06/15
53422	ATTUAZIONE PROGETTO IMPACT - SISTEMA INTEGRATO PER LA SCOPIERTA E L'OSSERVAZIONE DI ASTEROIDI E COMETE AD ELEVATO RISCHIO DI IMPATTO CON LA TERRA	50.000.000		50.000.000	1/1/1/42/2/06/30
*	TOTALE SEZIONE 03	200.000.000		200.000.000	
**	RIEPILOGO CATEGORIA 04				
**	SEZIONE 01	23.944.000.000	70.640.000.000	94.584.000.000	
**	SEZIONE 02	96.000.000	500.000.000	596.000.000	
**	SEZIONE 03	200.000.000		200.000.000	
**	TOTALE CATEGORIA 04	24.240.000.000	71.140.000.000	95.380.000.000	

SPESA TIT. 07 CAT. 04 SEZ. 03

CAPITOLO		RESIDUI PRESUNTI	PREVISIONI DI COMPETENZA	PREVISIONI DI CASSA	CODICE E NOTE
numero	denominazione				
***	RIEPILOGO TITOLO 07			1.	
***	CATEGORIA 01	751.798.000.000	634.985.000.000	1.186.783.000.000	
***	CATEGORIA 02	105.089.000.000	94.546.000.000	199.635.000.000	
***	CATEGORIA 03	11.975.000.000	18.748.000.000	30.723.000.000	
***	CATEGORIA 04	24.240.000.000	71.140.000.000	95.380.000.000	
	TOTALE TITOLO 07	893.102.000.000	819.419.000.000	1.512.521.000.000	

SPESA TIT. 07 CAT. 04 SEZ. 03

CAPITOLO		RESIDUI PRESUNTI	PREVISIONI DI COMPETENZA	PREVISIONI DI CASSA*	CODICE E NOTE
numero	denominazione				
	TITOLO 08 RIQUALIFICAZIONE E RAZIONALIZZAZIONE DEI SISTEMI DI PROTEZIONE SOCIALE E SANITARIA DEI CITTADINI CATEGORIA 01 ORGANIZZAZIONE DEL SISTEMA SANITARIO SEZIONE 01 INTERVENTI NELL'AMBITO DEL FONDO SANITARIO NAZIONALE				
60003	SPESE CONNESSE ALL'ATTIVAZIONE DELLE RESIDENZE SANITARIE ASSISTENZIALI DI CUI ALL'ART. 30 DELLA L.R. 19/9/1994, N.56 (D.LGS. 30/12/92 N.502)	38.596.000.000	167.000.000.000	155.596.000.000	2/1/1/57/2/08/08 ALLEG. "A" -CAPP. 621-622-623 E 4020/E
60009	QUOTA DEL FONDO SANITARIO REGIONALE - PARTE CORRENTE - IN GESTIONE ACCENTRATA PRESSO LA REGIONE (LEGGE 27/12/1989, N. 730 E L.R. 20/7/1989, N.21. ART.17) REALIZZAZIONE PROGETTI OBIETTIVO, PROGRAMMI E AZIONI PROGRAMMATICHE	7.883.000.000	10.000.000.000	17.883.000.000	1/1/1/57/2/08/08 ALLEG. "A" -CAPP. 621-622-623 E 4020/E
60011	QUOTA REGIONALE DEL FONDO SANITARIO NAZIONALE DI PARTE CORRENTE DA ASSEGNARE ALLE ULSS AI SENSI DELL'ARTICOLO 51 DELLA LEGGE N. 833/78, DELL'ART. 1 LEGGE 23/10/92 N. 421 E DEL L'ART. 12, COMMA 4, DEL DECRETO LEGISLATIVO DI ATTUAZIONE	200.000.000.000	7.179.304.000.000	7.179.304.000.000	1/1/1/57/2/08/08 ALLEG. "A" -CAPP. 621-622-623 E 4020/E
60013	QUOTA DEL FONDO SANITARIO REGIONALE DI PARTE CORRENTE IN GESTIONE ACCENTRATA PRESSO LA REGIONE DI CUI ALLA LEGGE 27/12/83 N.730 E L.R. 20/7/89 N.21, ART.17 - SPESE PER L'ABBATTIMENTO DI ANIMALI INFETTI E PER VARI INTERVENTI SPECIFICI IN MATERIA DI VETERINARIA	6.264.000.000	5.000.000.000	11.264.000.000	1/1/1/57/2/08/08 ALLEG. "A" -CAPP. 621-622-623 E 4020/E

SPESA TIT. 08 CAT. 01 SEZ. 01

numero	CAPITOLO		RESIDUI PRESUNTI	PREVISIONI DI COMPETENZA	PREVISIONI DI CASSA	CODICE E NOTE
	denominazione					
60018	INTERVENTI REGIONALI PER LE SPESE D'INVESTIMENTO NEL SETTORE SANITARIO (LEGGE 23/12/78, N.833 ART.51 E L.R. 20/7/89, N.21 ARTT. 17 E 18)			3.458.000.000	3.458.000.000	1/1/2/37/3/08/08
60019	QUOTA DEL FONDO SANITARIO REGIONALE IN CONTO CAPITALE PER SPESE DI INVESTIMENTO (LEGGE 23/12/1978, N.833 ART. 51 E L.R. 20/7/1989, N.21 ARTT. 17 E 18)		53.893.000.000	31.170.000.000	85.063.000.000	1/1/2/37/3/08/08 ALLEGATO "A" - CAP.4520/E
60025	QUOTA DEL FONDO SANITARIO REGIONALE DI PARTE CORRENTE DA UTILIZZARE AI SENSI DELL'ART. 2 - IV COMMA - DELLA LEGGE 19/5/1976, N.335		41.867.000.000	150.000.000.000	161.867.000.000	1/1/1/57/2/08/08 REISCRIZIONE C/AVANZO
60027	ATTUAZIONE PROGETTI DI INVESTIMENTO REALIZZATI CON QUOTE DEL FONDO SANITARIO REGIONALE IN CONTO CAPITALE GIA' INDIVIDUATI DAI P.S.S.R. "84/86" E "89/91"		18.461.000.000	2.000.000.000	20.461.000.000	1/1/2/37/3/08/08 REISCRIZIONE C/AVANZO
60033	QUOTA DEL FONDO SANITARIO REGIONALE DESTINATA AL FINANZIAMENTO DELL'AGENZIA REGIONALE PER LA PREVENZIONE E PROTEZIONE AMBIENTALE (L.R. 18/10/96, N.32 ART.27)			64.000.000.000	64.000.000.000	1/1/1/55/2/08/29 ALLEG. "A" -CAPP. 621-622-623 E 4020/E
60037	QUOTA DEL FONDO SANITARIO REGIONALE DI PARTE CORRENTE IN GESTIONE ACCENTRATA PRESSO LA REGIONE - SPESE PER CONVENZIONI CON CENTRI AUTORIZZATI PER LA PRODUZIONE DI EMOderivati DAL PLASMA VENETO (L. 4/5/90, N.107 E L.R. 15/11/94, N.65)		6.180.000.000	8.500.000.000	14.680.000.000	1/1/1/41/2/08/08 ALLEGATO "A" CAPP.621-622-623 E 4020/E

SPESA TIT. 08 CAT. 01 SEZ. 01

CAPITOLO		RESIDUI PRESUNTI	PREVISIONI DI COMPETENZA	PREVISIONI DI CASSA	CODICE E NOTE
numero	denominazione				
60039	QUOTA DEL FONDO SANITARIO REGIONALE DI PARTE CORRENTE IN GESTIONE ACCENTRATA PRESSO LA REGIONE - PROVVIDENZE A FAVORE DELLE PERSONE NON AUTOSUFFICIENTI ASSISTITE A DOMICILIO (ART. 27 LEGGE N. 833/78 E L.R. 6/9/1991 N.28)	25.915.000.000	26.000.000.000	51.915.000.000	1/1/1/52/2/08/07 ALLEG. "A" CAPP. 621-622-623 E 4020/E
60043	QUOTA DEL FONDO SANITARIO REGIONALE DI PARTE CORRENTE IN GESTIONE ACCENTRATA PRESSO LA REGIONE - LEGGE 27/12/1983, N. 730 E L.R. 20/7/1989, N.21 ART. 17 - REALIZZAZIONE DI AZIONI PROGRAMMATICHE: "TUTELA SALUTE ANZIANI"	8.000.000	21.000.000.000	21.008.000.000	1/1/1/57/2/08/08 ALLEG. "A" CAPP. 621-622-623 E 4020/E
60045	QUOTA DEL FONDO SANITARIO REGIONALE DI PARTE CORRENTE IN GESTIONE ACCENTRATA PRESSO LA REGIONE - LEGGE 23/12/1978, N. 833 E L.R. 20/7/1989, N.21 ART. 17 - REALIZZAZIONE P.O. "PREVENZIONE, ASSISTENZA E REINSERIMENTO TOSSICODIPENDENTI"	12.862.000.000	32.196.000.000	45.058.000.000	1/1/1/57/2/08/07 ALLEG. "A" CAPP. 621-622-623 E 4020/E
60047	QUOTA DEL FONDO SANITARIO REGIONALE DI PARTE CORRENTE IN GESTIONE ACCENTRATA PRESSO LA REGIONE - LEGGE 23/12/1978, N. 833 E L.R. 20/7/1989, N.21 ART. 17 - "REALIZZAZIONE AZIONI STRUMENTALI"	9.179.000.000	15.000.000.000	24.179.000.000	1/1/1/57/2/08/08 ALLEG. "A" CAPP. 621-622-623 E 4020/E
60049	QUOTA DEL FONDO SANITARIO REGIONALE DI PARTE CORRENTE IN GESTIONE ACCENTRATA PRESSO LA REGIONE - LEGGE 23/12/1978, N. 833 E L.R. 20/7/1989, N.21 ART. 17 - "ASSISTENZA ANZIANI NON AUTOSUFFICIENTI"	494.000.000	362.000.000.000	362.494.000.000	1/1/1/62/2/08/07 ALLEG. "A" CAPP. 621-622-623 E 4020/E

SPESA - TIT. 08 CAT. 01 SEZ. 01

CAPITOLO		RESIDUI PRESUNTI	PREVISIONI DI COMPETENZA	PREVISIONI DI CASSA	CODICE E NOTE
numero	denominazione				
60051	QUOTA DEL FONDO SANITARIO REGIONALE PARTE CORRENTE IN GESTIONE ACCENTRATA PRESSO LA REGIONE - LEGGE 23/12/1978, N. 833 E L.R. 20/7/1989, N.21 ART. 17 - "ASSISTENZA INABILI"	2.884.000.000	38.000.000.000	40.884.000.000	1/1/1/57/2/08/07 ALLEG. "A" CAPP. 621-622-623 E 4020/E
60053	QUOTA DEL FONDO SANITARIO REGIONALE PARTE CORRENTE IN GESTIONE ACCENTRATA PRESSO LA REGIONE - LEGGE 23/12/1978, N. 833 E L.R. 20/7/1989, N.21 ART. 17 - "TELESOCORSO"	8.855.000.000	15.000.000.000	23.855.000.000	1/1/1/57/2/08/07 ALLEG. "A" CAPP. 621-622-623 E 4020/E
60059	QUOTA DEL FONDO SANITARIO REGIONALE PARTE CORRENTE IN GESTIONE ACCENTRATA PRESSO LA REGIONE - LEGGE 23/12/1978, N. 833 E L.R. 20/7/1989, N.21 ART. 17 - "SPESE VARIE GESTIONE F.S.R. PER CONTO ULSS"	3.950.000.000	7.000.000.000	10.950.000.000	1/1/1/57/2/08/08 ALLEG. "A" CAPP. 621-622-623 E 4020/E
60063	INTERVENTI IN MATERIA DI RISTRUTTURAZIONE EDILIZIA E DI AMMODERNAMENTO TECNOLOGICO DEL PATRIMONIO SANITARIO - SERVIZI TERRITORIALI - (ART. 20 LEGGE 11/3/1988, N. 67)	660.000.000	15.640.000.000	16.300.000.000	2/1/2/37/3/08/08 ALLEGATO "A" - CAP. 9625/E
60065	INTERVENTI IN MATERIA DI RISTRUTTURAZIONE EDILIZIA E DI AMMODERNAMENTO TECNOLOGICO DEL PATRIMONIO SANITARIO PUBBLICO - RESIDENZE SANITARIE ASSISTENZIALI - (ART.20 LEGGE 11/3/1988 N.67)	119.140.000.000	89.008.000.000	208.148.000.000	2/1/2/37/3/08/08 ALLEGATO "A" -CAP.9626/E
60067	INTERVENTI IN MATERIA DI RISTRUTTURAZIONE EDILIZIA E DI AMMODERNAMENTO TECNOLOGICO DEL PATRIMONIO SANITARIO PUBBLICO - OPERE E TECNOLOGIE NEGLI OSPEDALI - (ART.20 LEGGE 11/3/1988 N.67)	8.890.000.000	205.267.000.000	214.157.000.000	2/1/2/37/3/08/08 ALLEGATO "A" -CAP. 9627/E

SPESA TIT. 08 CAT. 01 SEZ. 01

numero	CAPITOLO		RESIDUI PRESUNTI	PREVISIONI DI COMPETENZA	PREVISIONI DI CASSA	CODICE E NOTE
	denominazione					
60083	QUOTA DEL FONDO SANITARIO REGIONALE DI PARTE CORRENTE DA ASSEGNARE ALL'ISTITUTO ZOOPOLO FILATTICO Sperimentale DELLE VENEZIE (L. 833/1978; D.LGS. 502/1992; D.LGS. 270/1993)			19.000.000.000	19.000.000.000	1/1/1/59/2/08/08 ALLEGATO "A" CAP. 4021/E
60089	INTERVENTI IN MATERIA DI RI STRUTTURAZIONE EDILIZIA E DI AMMODERNAMENTO DEL PATRIMONIO SANITARIO PUBBLICO - REALIZZAZIONE NUOVA SEDE ISTITUTO ZOO PROFILATTICO Sperimentale DEL LE VENEZIE (ART.20 L. 11/3/88 N.87)			16.007.000.000	16.007.000.000	2/1/2/10/3/08/08 ALLEGATO "A" - CAP. 9631/E
60099	FINANZIAMENTO DISAVANZI DEL S.S.R. AL 31/12/1994, AI SENSI DEL D.L. 13/12/96, N.630 CONVERTITO CON MODIFICHE NELLA LEGGE 11/2/1997, N.21		173.698.000.000		173.698.000.000	1/1/1/57/2/08/08
60101	FINANZIAMENTO DISAVANZI DEL SERVIZIO SANITARIO REGIONALE RISULTANTI AL 31/12/94 (L. 11/2/97, N.21 E TAB. F DDL FI NANZIARIA 1998)			189.000.000.000	189.000.000.000	1/1/1/57/2/08/08 VEDI CAP. 4042/E
60103	FINANZIAMENTO DISAVANZI DEL SERVIZIO SANITARIO REGIONALE RELATIVI AGLI ANNI 1995 E 1996 (TAB. A DDL FINANZIARIA 1998)			116.000.000.000	116.000.000.000	1/1/1/57/2/08/08 VEDI CAP. 4043/E
60104	RIUTILIZZO DELLE SOMME REIN TROITATE SULLE ANTICIPAZIONI DEL DISAVANZO DEL SERVIZIO SANITARIO REGIONALE FINO AL 31/12/96 DA RIDESTINARE AD INTEGRAZIONE DEL FABBISOGNO DEL MEDESIMO S.S.R.			180.000.000.000	180.000.000.000	1/1/1/57/2/08/08 VEDI CAP. 8371/E
* TOTALE SEZIONE 01			847.612.000.000	9.027.166.000.000	9.594.778.000.000	

SPESA TIT. 08 CAT. 01 SEZ. 01

CAPITOLO		RESIDUI PRESUNTI	PREVISIONI DI COMPETENZA	PREVISIONI DI I. CASSA	CODICE E NOTE
numero	denominazione				
60069	INTERVENTI IN MATERIA DI RI STRUTTURAZIONE EDILIZIA E DI AMMODERNAMENTO TECNOLOGICO DEL PATRIMONIO SANITARIO PUB BLICO - SERVIZI GENERALI - (ART. 20 LEGGE 11/3/1988, N. 67)		3.500.000.000	3.500.000.000	2/1/2/37/3/08/08 ALLEGATO "A" - CAP. 9628/E
60071	INTERVENTI IN MATERIA DI RI STRUTTURAZIONE EDILIZIA E DI AMMODERNAMENTO TECNOLOGICO DEL PATRIMONIO SANITARIO PUB BLICO - PSICHIATRIA - (ART. 20 LEGGE 11/3/1988 N. 67)	17.919.000.000	31.116.000.000	49.035.000.000	2/1/2/37/3/08/08 ALLEGATO "A" CAP. 9629/E
60072	SPESE PER IL FINANZIAMENTO DEL PROGRAMMA DI RICERCA "UN MO DELLO SPERIMENTALE PER LA SOR VEGLIANZA EPIDEMIOLOGICA REGIO NALE DELLE DIAGNOSI DI INFE ZIONE DA HIV" (ART. 5 D.L. 30/10/1987 N. 433 CONVERTITO CON LEGGE 29/12/1987, N. 531 E D.M. 16/1/1995 MINISTERO SANI TA')	14.000.000		14.000.000	1/1/1/41/2/08/08
60075	INTERVENTI PER LA REALIZZAZIO NE DEL PROGRAMMA DI PREVENZIO NE E LOTTA CONTRO L'A.I.D.S.. PER COSTRUZIONE E RISTRUTTURAZIO NE DEI REPARTI DI RICOVERO PER MALATTIE INFETTIVE E POTEN ZIAMENTO DI LABORATORI E DIA GNOSTICHE-SOMMA FINANZIATA DA ASSUNZIONE DI MUTUI CON ONERI A CARICO DELLO STATO(L.135/90)	90.000.000.000	25.000.000.000	115.000.000.000	2/1/2/37/3/08/08 ALLEGATO "A" CAP. 9623/E
60081	QUOTA DEL FONDO SANITARIO RE GIONALE IN CONTO CAPITALE DA ASSEGNARE ALL'ISTITUTO ZOOPRO FILATTICO SPERIMENTALE DELLE VENEZIE (L. 893/1978; D.LGS. 502/1992; D.LGS.270/1993)		1.000.000.000	1.000.000.000	1/1/2/39/3/08/08 ALLEGATO "A" CAP. 4530/E

SPESA TIT. 08 CAT. 01 SEZ. 01

numero	CAPITOLO		RESIDUI PRESUNTI	PREVISIONI DI COMPETENZA	PREVISIONI DI CASSA	CODICE E NOTE
	denominazione					
60205	SEZIONE 02 INTERVENTI SANITARI DIVERSI SPESE PER IL FUNZIONAMENTO DEL LE COMMISSIONI MEDICHE LOCALI IN MATERIA DI PATENTI DI GUI DA - SOMMA FINANZIATA CON ASSEGNAZIONE STATALE (D.LGS. 30/4/92 N.285 E D.P.R. N.495 16/12/92)			1.000.000.000	1.000.000.000	1/1/1/57/2/08/08 ALLEGATO "A" - CAP. 1501/E
60208	FUNZIONAMENTO COMMISSIONI SANI TARIE (ART 6 L.R. 14/11/1980. N. 89)		35.000.000	150.000.000	185.000.000	1/1/1/57/1/08/08 ELENCO 1 - SPESE OBBLIGATORIE
60210	CONTRIBUTI COSTANTI TRENTACIN QUENNALI SU MUTUI CONTRATTI DA ENTI LOCALI PER OPERE DI EDILIZIA OSPEDALIERA (LEGGE 3/8/49, N.589)			28.000.000	28.000.000	2/1/2/37/4/08/08
60228	EROGAZIONE 'SPECIALITA' MEDICI NALI PREVISTA DALL'ARTICOLO 1 DEL D.M. 23/7/97			3.000.000.000	3.000.000.000	1/1/1/48/2/08/08 ART. 63 LEGGE FINANZIARIA
60300	CONTRIBUTI ANNUALI ALLE U.L. S.S. PER LA LOTTA ALLA RABBIA SILVESTRE (ART.2 PUNTO A L.R. 28/1/1985, N.12)		45.000.000	50.000.000	95.000.000	1/1/1/57/2/08/08 ART. 1 LEGGE FINANZIARIA
60305	INTERVENTI REGIONALI PER IL PO TENZIAMENTO DEI SERVIZI PUBBLI CI PER LA TOSSICODIPENDENZA (LEGGE 28/6/1990, N.162)		3.000.000.000		3.000.000.000	1/1/1/41/2/08/07 ALLEGATO "A" -CAP. 1502/E
60306	VERSAMENTO ALLE A.S.L. DEL VE NETO DEI RIMBORSI PROVENIENTI DA A.S.L. DI ALTRE REGIONI PER LA CESSIONE DI UNITA' EMA ZIE (DGR 594 DEL 15/2/1993)			500.000.000	500.000.000	1/1/1/57/2/08/08

SPESA TIT. 08 CAT. 01 SEZ. 02

numero	CAPITOLO		RESIDUI PRESUNTI	PREVISIONI DI COMPETENZA	PREVISIONI DI CASSA	CODICE E NOTE
	denominazione					
60307	FONDO REGIONALE PER LA TUTELA DEGLI ANIMALI D'AFFEZIONE E LA PREVENZIONE DEL RANDAGISMO AI SENSI DELLA L.R. 28/12/93, N. 60 (ART. 8 DELLA LEGGE 14/8/1991, N. 281)		167.000.000	200.000.000	367.000.000	1/11/57/2/08/08 ART. 1 LEGGE FINANZIARIA
*	TOTALE SEZIONE 02		3.247.000.000	4.928.000.000	8.175.000.000	
	SEZIONE 09					
60920	INTERVENTI DI PREVENZIONE IN MATERIA DI AMBIENTI DI LAVORO E DI AMBIENTE ESTERNO E DI VI TA (ART.21, COMMA 2, D.LGS. 19/12/94, N.758)		260.000.000	900.000.000	1.160.000.000	1/1/2/37/3/08/08
*	TOTALE SEZIONE 09		260.000.000	900.000.000	1.160.000.000	
**	RIEPILOGO CATEGORIA 01					
**	SEZIONE 01		847.612.000.000	9.027.166.000.000	9.594.778.000.000	
**	SEZIONE 02		3.247.000.000	4.928.000.000	8.175.000.000	
**	SEZIONE 09		260.000.000	900.000.000	1.160.000.000	
**	TOTALE CATEGORIA 01		851.119.000.000	9.032.994.000.000	9.604.113.000.000	
	CATEGORIA 02 RIQUALIFICAZIONE DEI SERVIZI DI PROTEZIONE SOCIALE					
	SEZIONE 01 SERVIZI E STRUTTURE DELLA PRO TEZIONE DELL'ETA' ADULTA					

SPESA TIT. 08 CAT. 02 SEZ. 01

CAPITOLO		RESIDUI PRESUNTI	PREVISIONI DI COMPETENZA	PREVISIONI DI CASSA	CODICE E NOTE
numero	denominazione				
61034	CONTRIBUTI IN UNICA SOLUZIONE PER LA COSTRUZIONE, L'AMPLIA MENTO E LA RISTRUTTURAZIONE DI EDIFICI, NONCHE' PER L'ACQUISTO DI ATTREZZATURE E ARREDI DA DESTINARE A SERVIZI RESIDENZIALI PER GLI ANZIANI (ART. 4 LETT. C), D), E), F) E G) L.R. 21/8/79, N.45 E ART.12 L.R. 10/9/1982, N.48)	2.387.000.000		2.387.000.000	2/1/2/32/3/08/07
61060	INTERVENTI PER L'ELIMINAZIONE DELLE BARRIERE ARCHITETTONICHE E PER FAVORIRE LA VITA DI RELAZIONE (L.R. 30/8/83, N.41)	888.000.000	3.000.000.000	3.888.000.000	1/1/2/37/3/08/07 ART.1 LEGGE FINANZIARIA
61061	CONTRIBUTI PER L'ELIMINAZIONE DELLE BARRIERE ARCHITETTONICHE NEGLI EDIFICI PRIVATI AI SENSI DELLA LEGGE 9/1/79, N.13		300.000.000	300.000.000	2/1/2/43/3/08/07 ALLEGATO "A" -CAP. 2760/E
61070	INTERVENTI REGIONALI PER LA REALIZZAZIONE E RIQUALIFICAZIONE DI STRUTTURE EDUCATIVO-ASSISTENZIALI (L.R. 18/12/86 N.51)	564.000.000	2.400.000.000	2.964.000.000	2/1/2/43/3/08/07 ART.1 LEGGE FINANZIARIA
*	TOTALE SEZIONE 01	3.839.000.000	5.700.000.000	9.539.000.000	
61220	SEZIONE 02 SERVIZI E STRUTTURE PER LA PROTEZIONE DELL'ETA' INFANTILE	2.618.000.000	5.000.000.000	7.618.000.000	2/1/2/32/3/08/07 ART.1 LEGGE FINANZIARIA
*	TOTALE SEZIONE 02	2.618.000.000	5.000.000.000	7.618.000.000	
	SEZIONE 03 ALTRI INTERVENTI DI ASSISTENZA				

SPESE TIT. 08 CAT. 02 SEZ. 03

numero	CAPITOLO		RESIDUI PRESUNTI	PREVISIONI DI COMPETENZA	PREVISIONI DI CASSA	CODICE E NOTE
	denominazione					
61330	INTERVENTI ED INIZIATIVE PER I VENETI NEL MONDO (L.R. N.25 18/4/1995)		521.000.000	1.400.000.000	1.921.000.000	1/1/1/41/2/08/06
61351	SPESE PER LA REALIZZAZIONE DI CENTRI DI PRIMA ACCOGLIENZA E DI SERVIZI PER STRANIERI IMMIGRATI (LEGGE 28/2/1990, N.39)		681.000.000		681.000.000	1/1/1/41/2/08/07
61352	CONTRIBUTI COSTANTI QUINDICENNALI SU MUTUI AGEVOLATI PER EDILIZIA ABITATIVA A FAVORE DI LAVORATORI EMIGRATI (L.R. 18/4/1995, N.25)			100.000.000	100.000.000	2/1/2/41/4/08/07
61354	CONTRIBUTI IN CONTO CAPITALE, A FAVORE DEI VENETI RIMPATRIATI PER L'ACQUISTO, LA COSTRUZIONE E LA SISTEMAZIONE DI IMMOBILI DA DESTINARE AD ABITAZIONE DEL PROPRIO NUCLEO FAMILIARE NEL TERRITORIO REGIONALE (L.R. 19/6/1984, N. 28 E L.R. 18/4/1995, N. 25 ART. 23)		127.000.000	500.000.000	627.000.000	2/1/2/41/3/08/07
61356	INTERVENTI REGIONALI NEL SETTORE DELL'IMMIGRAZIONE (L.R. 30/1/1990, N.9)		706.000.000	400.000.000	1.106.000.000	1/1/1/41/2/08/07
61384	SPESE PER IL FINANZIAMENTO DI INIZIATIVE DI SCAMBI INTERREGIONALI E INTERNAZIONALI DI GIOVANI E DI OPERATORI SOCIALI PER FAVORIRE LA CONSCENZA RECIPROCA DELLE ESPERIENZE NEL SETTORE SOCIO-CULTURALE (L.R. 8/11/1983, N.54)		314.000.000	500.000.000	814.000.000	2/1/1/41/2/08/07
61370	CONTRIBUTO STRAORDINARIO ALLA U.L.S.S. N. 20 DI VERONA PER IL RIMBORSO DEGLI ONERI SOSTENUTI PER L'OSPITALITA' DI BAMBINI RUANDESI NEL PERIODO APRILE 1994 - OTTOBRE 1995			1.500.000.000	1.500.000.000	1/1/1/57/2/08/08 ART. 77 LEGGE FINANZIARIA

SPESA TIT. 08 CAT. 02 SEZ. 03

numero	CAPITOLO		RESIDUI PRESUNTI	PREVISIONI DI COMPETENZA	PREVISIONI DI CASSA	CODICE E NOTE
	denominazione					
61398	CONTRIBUTI PER COSTITUZIONE DI COOP.VE SOCIALI E LORO CONSORZI PER RINNOVO E MIGLIORAMENTO DELLE INFRASTRUTTURE E ATTREZZATURE DI COOP.VE DI PRODUZIONE. LAVORO E PER ADEGUAMENTO DEL POSTO DI LAVORO NONCHE' PER DOTAZIONE DEI FONDI DI GARANZIA FIDI (ART.10 C.2 LETT. A),B), C) E C,3 L.R. 5/7/1994, N.24)		501.000.000	1.200.000.000	1.701.000.000	2/1/2/43/3/08/07 ART.1 LEGGE FINANZIARIA
61400	CONTRIBUTI DESTINATI ALLA FORMAZIONE, QUALIFICAZIONE E RIQUALIFICAZIONE DEGLI OPERAI E DEI COOPERATIVE SOCIALI E LORO CONSORZI E A PROGETTI INNOVATIVI DI CONSORZI (ART. 10, COMMA 2, LETT. D) ED E,) L.R. 5/7/1994 N.24)		68.000.000		68.000.000	1/1/1/63/2/08/07
61402	FONDO REGIONALE PER I SERVIZI SOCIALI (ART.15 L.R. 15/12/82 N.55)		5.439.000.000	110.800.000.000	116.239.000.000	1/1/1/52/2/08/07
61405	SPESA PER PRESTAZIONI ECONOMICHE A FAVORE DI CITTADINI AFFLITTI DA TUBERCOLOSI E NON ASSISTITI I.N.P.S. AI SENSI DELL'ART.5 DELLA LEGGE 4/3/87 N.88			223.000.000	223.000.000	1/1/1/61/2/08/07 ALLEGATO "A" CAP. 1600/E
61409	INTERVENTI PER L'ASSISTENZA, L'INTEGRAZIONE SOCIALE E I DIRITTI DELLE PERSONE HANDICAPPA TE (LEGGE 5/2/1992, N.104)		1.048.000.000	1.500.000.000	2.548.000.000	1/1/1/42/2/08/08
61412	PROVVIDENZE STRAORDINARIE A FAVORE DI DEGENTI DI EX OSPEDALI PSICHIATRICI E CASE DI SALUTE			13.000.000.000	13.000.000.000	2/1/1/57/2/08/07 ART. 40 LEGGE FINANZIARIA
61420	INTERVENTI REGIONALI PER IL VOLONTARIATO OPERANTE IN SETTORE DI COMPETENZA REGIONALE (L.R. 30/8/1993, N.40)			1.300.000.000	1.300.000.000	2/1/1/42/2/08/07

SPESA TIT. 08 CAT. 02 SEZ. 03

CAPITOLO		RESIDUI PRESUNTI	PREVISIONI DI COMPETENZA	PREVISIONI DI CASSA	CODICE E NOTE
numero	denominazione				
61426	COFINANZIAMENTO REGIONALE AL PROGETTO "GIOVENTU' PER L'EURO PA"		1.000.000.000	1.000.000.000	1/1/1/41/2/08/07
61428	INIZIATIVE E COORDINAMENTO DEL L'ATTIVITA' A FAVORE DEI GIOVANI (L.R. 28/6/1988, N.29)	425.000.000	1.000.000.000	1.425.000.000	1/1/1/52/2/08/07
61432	SPESE PER L'ISTITUZIONE E IL FUNZIONAMENTO DEL SERVIZIO DI TELESOCCORSO - TELECONTROLLO PER LE PERSONE ANZIANE (ART.4 L.R. 4/6/1987, N.26)	1.241.000.000		1.241.000.000	2/1/1/41/2/08/07
61444	SPESE PER L'ISTITUZIONE ED IL FUNZIONAMENTO DELL'UFFICIO DI PROTEZIONE E PUBBLICA TUTELA DEI MINORI (L.R. 9/8/88, N.42)	82.000.000	250.000.000	332.000.000	1/1/1/41/2/08/07
61445	INTERVENTI REGIONALI IN MATERIA DI FORMAZIONE E AGGIORNAMENTO DEGLI OPERATORI DELLE TOSSICODIPENDENZE (ART. 127 D.P.R. 9/10/1990, N. 309)	215.000.000	2.664.000.000	2.879.000.000	1/1/1/41/2/08/07 REISCRIZIONE C/AVANZO
61447	SPESE PER IL FINANZIAMENTO DI PROGETTI IN MATERIA DI LOTTA ALLA DROGA - ASSEGNAZIONE STATALE DEL FONDO NAZIONALE DI INTERVENTO PER LA LOTTA ALLA DROGA (D.P.R. 9/10/1990 N. 309, ART. 127)	133.000.000	12.000.000.000	12.133.000.000	1/1/1/57/2/08/07 ALLEGATO "A" - CAP. 1812/E
61450	INTERVENTI REGIONALI A FAVORE DI PERSONE NON AUTOSUFFICIENTI ASSISTITE A DOMICILIO (L.R. 6/9/1991, N.28)	4.000.000.000		4.000.000.000	1/1/1/62/2/08/08
61454	FONDO DI ROTAZIONE PER GLI INTERVENTI IN MATERIA DI STRUTTURE PER ANZIANI (L.R. 9/6/1975 N.72)	2.000.000.000	2.000.000.000	4.000.000.000	1/1/2/32/5/08/07 ART. 1 LEGGE FINANZIARIA

SPESA TIT. 08 CAT. 02 SEZ. 03

numero	CAPITOLO		RESIDUI PRESUNTI	PREVISIONI DI COMPETENZA	PREVISIONI DI CASSA	CODICE E NOTE
	denominazione					
61460	INTERVENTI A TUTELA E PROMOZIONE DELLA PERSONA PER CONTRASTARE L'ABUSO E LO SFRUTTAMENTO SESSUALE			2.000.000.000	2.000.000.000	1/1/1/42/2/08/07 ART.1 LEGGE FINANZIARIA
61470	INTERVENTI REGIONALI IN MATERIA PENITENZIARIA (ART. 8, COMMA 5, L.R. 3/2/86, N. 5)			500.000.000	500.000.000	2/1/1/41/2/08/07
61480	SOTTOSCRIZIONE QUOTE SOCIALI DELLA SOCIETA' COOPERATIVA A RESPONSABILITA' "VERSO LA BANCA ETICA" (ART. 55 LEGGE FINANZIARIA 1998)			500.000.000	500.000.000	2/1/2/54/3/08/07 ART. 59 LEGGE FINANZIARIA
61490	CONTRIBUTO STRAORDINARIO A FAVORE DEGLI ENTI DI CUI ALL'ARTICOLO 83 DELLA LEGGE FINANZIARIA 1998, PER INIZIATIVE SOCIALI			735.000.000	735.000.000	2/1/1/62/2/08/07 ART. 85 LEGGE FINANZIARIA
*	TOTALE	SEZIONE 03	17.501.000.000 =====	155.072.000.000 =====	172.573.000.000 =====	
**	RIEPILOGO	CATEGORIA 02				
**	SEZIONE	01	3.839.000.000	5.700.000.000	9.539.000.000	
**	SEZIONE	02	2.618.000.000	5.000.000.000	7.618.000.000	
**	SEZIONE	03	17.501.000.000	155.072.000.000	172.573.000.000	
**	TOTALE	CATEGORIA 02	23.958.000.000 =====	165.772.000.000 =====	189.730.000.000 =====	
***	RIEPILOGO	TITOLO 08				
***	CATEGORIA	01	851.119.000.000	9.032.994.000.000	9.604.113.000.000	
***	CATEGORIA	02	23.958.000.000	165.772.000.000	189.730.000.000	
***	TOTALE	TITOLO 08	875.077.000.000 =====	9.198.766.000.000 =====	9.793.843.000.000 =====	

SPESA TIT. 08 CAT. 02 SEZ. 03

numero	CAPITOLO		RESIDUI PRESUNTI	PREVISIONI DI COMPETENZA	PREVISIONI DI CASSA	CODICE E NOTE
	denominazione					
	TITOLO 09 STRUTTURE E SERVIZI PER LA CULTURA, LA SCUOLA, LA FORMAZIONE PROFESSIONALE ED IL TEMPO LIBERO					
	CATEGORIA 01 CULTURA					
	SEZIONE 01 STRUTTURE E SERVIZI PER LA DIFUSIONE DELLA CULTURA					
70010	INIZIATIVE REGIONALI PER LA PROMOZIONE DI UNA CULTURA DI PACE NEL VENETO (L.R. 30/3/88 N. 18)		83.000.000	350.000.000	433.000.000	1/1/1/41/2/06/06
70012	SPESE PER LA COMMISSIONE REGIONALE PER LA REALIZZAZIONE DEL LE PARI OPPORTUNITA' TRA UOMO E DONNA (L.R. 30/12/1987 N.62)		47.000.000	200.000.000	247.000.000	1/1/1/42/2/06/06
70016	FONDO PER INTERVENTI DI SOLIDARIETA' INTERNAZIONALE (L.R. 16/4/1992, N.18)		1.000.000.000	700.000.000	1.700.000.000	1/1/1/61/2/08/07
70018	SPESE PER L'EFFETTUAZIONE DEL PREMIO LETTERARIO LEONILDE E ARNALDO SETTEMBRINI (L.R. N. 49 1/12/1989)		40.000.000	50.000.000	90.000.000	1/1/1/62/2/06/06
70020	INTERVENTI REGIONALI PER IL RECUPERO, LA CONSERVAZIONE E LA VALORIZZAZIONE DEL PATRIMONIO CULTURALE DI ORIGINE VENEETA NELL'ISTRIA E NELLA DALMAZIA (L.R. 7/4/1994, N.15)		130.000.000	300.000.000	430.000.000	1/1/1/62/2/06/06 ART. 1 LEGGE FINANZIARIA
70026	SPESE PER INTERVENTI DI RESTAURO E MANUTENZIONE STRAORDINARIA IN EDIFICI DI INTERESSE STORICO ARTISTICO (ART. 12, COMMA 1, DELLA LEGGE 24/12/1993, N.537 E ART.27 L.R. 30/1/97 N.6)		4.900.000.000	8.500.000.000	13.400.000.000	2/1/2/32/3/06/06 ARTT. 1 E 81 LEGGE FINANZIARIA

SPESA TIT. 09 CAT. 01 SEZ. 01

numero	CAPITOLO		RESIDUI PRESUNTI	PREVISIONI DI COMPETENZA	PREVISIONI DI CASSA	CODICE E NOTE
	denominazione					
70028	INTERVENTI A SOSTEGNO DELLE ATTIVITA' SVOLTE DALLE UNIVERSITA' POPOLARI DELLA TERZA ETA' (L.R. 30/3/95, N.17)		390.000.000	500.000.000	890.000.000	1/1/1/62/2/06/06
70036	CONTRIBUTO ANNUALE DI GESTIONE ALL'ASSOCIAZIONE TEATRO STABILE DEL VENETO - CARLO GOLDONI (L.R. 24/1/1992, N.9)			965.000.000	965.000.000	1/1/1/62/2/06/06
70040	FONDO PER INTERVENTI DI PROMOZIONE DELLE COMUNITA' ETNICHE E LINGUISTICHE DEL VENETO (L.R. 23/12/1994, N.73)		100.000.000	250.000.000	350.000.000	1/1/1/62/2/06/06
70046	FUNZIONAMENTO DELLA MEDIATECA REGIONALE PER LA DIFFUSIONE DELLA CULTURA NEL TERRITORIO VENETO (L.R. 6/6/1983, N.30)		167.000.000	200.000.000	367.000.000	1/1/1/52/2/06/06
70048	INIZIATIVE EDITORIALI DELLA REGIONE PER LA PUBBLICAZIONE DI UNA COLLANA DI STUDI E RICERCHE SULLA CULTURA POPOLARE VENETA (L.R. 29/4/1985, N.39)		86.000.000		86.000.000	1/1/1/63/2/06/06
70050	INTERVENTI REGIONALI PER UN'INIZIATIVA CONOSCITIVA DEL PATRIMONIO E PER IL RIORDINO E LA INVENTARIAZIONE DEGLI ARCHIVI STORICI DELLE SOCIETA' DI MUTUO SOCCORSO (L.R. 12/11/1996 N.36 ART.4)			80.000.000	80.000.000	1/1/1/42/2/06/06 ART.1 LEGGE FINANZIARIA
70052	INTERVENTI REGIONALI PER LE CELEBRAZIONI PROMOSSE PER IL TERZO CENTENARIO DELLA NASCITA DI GIOVANNI BATTISTA TIEPOLO (L.R. 30/7/96, N.20)		290.000.000		290.000.000	1/1/1/62/2/06/06
70056	CELEBRAZIONI DEL SECONDO CENTENARIO DELLA CADUTA DELLA REPUBBLICA DI VENEZIA (L.R. N.37 12/11/1996)		1.140.000.000		1.140.000.000	1/1/1/62/2/06/06

SPESA TIT. 09 CAT. 01 SEZ. 01

CAPITOLO		RESIDUI PRESUNTI	PREVISIONI DI COMPETENZA	PREVISIONI DI CASSA	CODICE E NOTE
numero	denominazione				
70058	CONTRIBUTO STRAORDINARIO A FAVORE DELL'ENTE AUTONOMO GRAN TEATRO LA FENICE DI VENEZIA (L.R. 19/8/1996 N.24 E ART.46 L.R. 12/9/1997 N.37)	2.000.000.000	2.000.000.000	4.000.000.000	1/1/1/62/2/06/06 ART. 1 LEGGE FINANZIARIA
70064	CONTRIBUTI PER LA DIFFUSIONE DELLA CULTURA MUSICALE DI TIPO BANDISTICO E CORALE, MEDIANTE L'ORGANIZZAZIONE DI CORSI PROMOSI DA ASSOCIAZIONI A LARGA BASE RAPPRESENTATIVA (L.R. 20/3/95, N.13)	99.000.000	600.000.000	699.000.000	1/1/1/62/2/06/06
70066	CONTRIBUTO UNA TANTUM PER L'ISTITUZIONE DEL CENTRO PER LO STUDIO E LA DOCUMENTAZIONE DELLA SOCIETA' DI MUTUO SOCCORSO (ART.5 L.R. 12/11/1996, N.36)	50.000.000	100.000.000	50.000.000	1/1/1/62/2/06/06
70068	CONTRIBUTO ALLA FONDAZIONE PEGGY GUGGENHEIM PER L'ORGANIZZAZIONE DEL PREMIO GUGGENHEIM PER LE IMPRESE (ART.28 L.R. 30/1/97 N.6)	50.000.000	100.000.000	150.000.000	1/1/1/62/2/06/06 ART. 1 LEGGE FINANZIARIA
70072	CONTRIBUTO REGIONALE PER IL RESTAURO CONSERVATIVO DELL'ANFITEATRO ARENA DI VERONA (L.R. 2/2/1996 N.4)	1.000.000.000	1.000.000.000	2.000.000.000	1/1/1/52/2/06/06
70074	SPESE PER LA PARTECIPAZIONE DELLA REGIONE VENETO ALLE CELEBRAZIONI PROMOSSE PER IL QUINTO CENTENARIO DELLA SCOPERTA DEL CANADA DA PARTE DI GIOVANNI CABOTO (L.R. 3/6/97, N.17)	68.000.000		68.000.000	1/1/1/48/1/06/06
70076	CONTRIBUTO STRAORDINARIO ALL'ASSOCIAZIONE TEATRO STABILE DEL VENETO CARLO GOLDONI (ART.1 L.R. 12/9/97 N.37)	250.000.000		250.000.000	1/1/1/62/2/06/06

SPESA TIT. 09 CAT. 01 SEZ. 01

numero	CAPITOLO		RESIDUI PRESUNTI	PREVISIONI DI COMPETENZA	PREVISIONI DI CASSA	CODICE E NOTE
	denominazione					
70080	INIZIATIVE EDITORIALI PER LA PUBBLICAZIONE DI COLLANE RI GUARDANTI LA CULTURA POPOLARE E LE FONTI DELLA STORIA E DEL LA CIVILTA' DEL VENETO (L.R. 15/1/1985 N.9)			400.000.000	400.000.000	1/1/1/63/2/06/06
70082	CONTRIBUTO STRAORDINARIO AL L'ENTE AUTONOMO ARENA DI VERO NA PER ATTIVITA' ARTISTICHE			2.000.000.000	2.000.000.000	1/1/1/62/2/06/06 ART. 51 LEGGE FINANZIARIA
70084	INTERVENTI REGIONALI PER LO STUDIO E LA REALIZZAZIONE DEL LA SEGNALETICA DEGLI ITINERARI PALLADIANI			900.000.000	900.000.000	2/1/1/55/2/06/06 ART. 36 LEGGE FINANZIARIA
70086	CONTRIBUTO STRAORDINARIO ALLA ACCADEMIA OLIMPICA DI VICENZA PER LA RISTRUTTURAZIONE E L'A DEGUMENTO DI VILLA VALMARANA MOROSINI DI ALTAVILLA VICENTI NA			200.000.000	200.000.000	2/1/2/42/3/06/06 ART. 84 LEGGE FINANZIARIA
70088	CONTRIBUTI AD ASSOCIAZIONI CULTURALI PER L'ANNO 1997 (ART. 46 L.R. 12/9/97 N.37)		300.000.000		300.000.000	1/1/1/62/2/06/06
70106	SPESE PER LE CELEBRAZIONI DEL SECONDO CENTENARIO DELLA MOR TE DI CARLO GOLDONI (L.R. 16/4/1992. N.15)		8.000.000		8.000.000	1/1/1/41/2/06/06
70110	CONTRIBUTI REGIONALI A ISTITUZIONI DI GRANDE RILEVANZA CULTURALE (ART.3 L.R. 5/9/1984, N.51)			2.100.000.000	2.100.000.000	1/1/1/62/2/06/06
70112	CONTRIBUTI REGIONALI A ENTI LOCALI, ISTITUTI O ASSOCIAZIONI PER LO SVOLGIMENTO DI ATTIVITA' CULTURALI (ARTT. 5 E 6, L.R. 5/9/1984 N.51)		367.000.000	400.000.000	767.000.000	1/1/1/62/2/06/06

SPESA TIT. 09 CAT. 01 SEZ. 01

CAPITOLO		RESIDUI PRESUNTI	PREVISIONI DI COMPETENZA	PREVISIONI DI CASSA	CODICE E NOTE
numero	denominazione				
70114	INIZIATIVE REGIONALI PER LA PROMOZIONE DI INIZIATIVE E MANIFESTAZIONI CULTURALI (L.R. 5/9/1984, N.51)	800.000.000	850.000.000	1.650.000.000	1/1/1/41/2/06/06
70116	CONTRIBUTI REGIONALI A FAVORE DI ISTITUZIONI DI GRANDE RILEVANZA CULTURALE IN MATERIA DI MUSEI, BIBLIOTECHE, ECC. (ART. 4, L.R. 5/9/84 N.50)		445.000.000	890.000.000	1/1/1/62/2/06/06
70118	SPESE PER INIZIATIVE CULTURALI IN MATERIA DI MUSEI E BIBLIOTECHE PROMOSSE DIRETTAMENTE DALLA GIUNTA REGIONALE (L.R. 5/9/84, N.50)	1.094.000.000	600.000.000	1.694.000.000	1/1/1/41/2/06/06
70120	CONTRIBUTI A ENTI LOCALI E ALTRI ORGANISMI PUBBLICI E PRIVATI TITOLARI DI MUSEI DI INTERESSE LOCALE PER INIZIATIVE DI CUI ALL'ART. 19 DELLA L.R. 5/9/1984, N.50	301.000.000	950.000.000	1.251.000.000	1/1/1/52/2/06/06
70122	CONTRIBUTI A ENTI LOCALI E ALTRI ORGANISMI PUBBLICI O PRIVATI TITOLARI DI BIBLIOTECHE DI INTERESSE LOCALE PER LE INIZIATIVE DI CUI AGLI ARTT. 36 E 42 DELLA L.R. 5/9/84, N.50	1.096.000.000		1.096.000.000	1/1/1/52/2/06/06
70124	CONTRIBUTI AGLI ENTI LOCALI PER LA REALIZZAZIONE DEL SERVIZIO BIBLIOTECARIO (ART.31, II COMMA, L.R. 5/9/84 N.50)	306.000.000		306.000.000	1/1/1/52/2/06/06
70130	CONTRIBUTI REGIONALI A FAVORE DI ENTI E ISTITUZIONI DI RILEVANTE IMPORTANZA NEL CAMPO DELLE ATTIVITA' ARTISTICHE E DELLO SPETTACOLO (L.R. 5/9/1984, N.52)		2.125.000.000	2.125.000.000	1/1/1/62/2/06/06

SPESA TIT. 09 CAT. 01 SEZ. 01

CAPITOLO		RESIDUI PRESUNTI	PREVISIONI DI COMPETENZA	PREVISIONI DI CASSA	CODICE NOTE
numero	denominazione				
70132	SPESA PER INIZIATIVE REGIONALI NEI SETTORI DELLE ATTIVITA' ARTISTICHE, DELLA MUSICA, DEL TEATRO E DEL CINEMA (L.R. 5/9/1984, N.52)	733.000.000	1.000.000.000	1.733.000.000	1/1/1/41/2/06/06
70134	CONTRIBUTI REGIONALI PER LE ATTIVITA' MUSICALI (L.R. 5/9/84 N.52)	1.078.000.000	950.000.000	2.028.000.000	1/1/1/62/2/06/06
70136	CONTRIBUTI REGIONALI PER LE ATTIVITA' TEATRALI (L.R. 5/9/84 N.52)	875.000.000	800.000.000	1.675.000.000	1/1/1/62/2/06/06
70138	CONTRIBUTI REGIONALI PER LE ATTIVITA' CINEMATOGRAFICHE (L.R. 5/9/84 N.52)	315.000.000	300.000.000	615.000.000	1/1/1/62/2/06/06
70160	CONTRIBUTO ALL'ISTITUTO REGIONALE PER LE VILLE VENETE (L.R. 24/8/1979, N.63)				
70164	CONTRIBUTI IN CONTO CAPITALE AI COMUNI SINGOLI O ASSOCIATI PER LA REALIZZAZIONE DI CENTRI DI SERVIZI CULTURALI, BIBLIOTECHE, TEATRI, MUSEI E ARCHIVI (L.R. 15/1/1985 N.6 E ART.37 L.R. 1/2/1995 N.6)	548.000.000	2.000.000.000	2.548.000.000	2/1/2/32/3/06/06
70176	PROMOZIONE DI ALCUNE INIZIATIVE EDITORIALI DI PARTICOLARE IMPEGNO E DI INTERESSE CULTURALE RIGUARDANTI LA STORIA, LA CULTURA E LA CIVILTA' DEL VENETO (ART.1, COM. II, PUNTI 1-2 L.R. 15/1/85 N.9 E ART.4 L.R. 20/12/85 N.66)	466.000.000		466.000.000	1/1/1/62/2/06/06
70178	FONDO DI ROTAZIONE PER L'EDILIZIA CULTURALE (ART.36 L.R. 3/2/1995, N.6)	1.166.000.000	1.500.000.000	2.666.000.000	2/1/2/32/3/06/06 ART. 1 LEGGE FINANZIARIA

SPESA TIT. 09 CAT. 01 SEZ. 01

CAPITOLO		RESIDUI PRESUNTI	PREVISIONI DI COMPETENZA	PREVISIONI DI CASSA	CODICE E NOTE
numero	denominazione				
70180	CONTRIBUTI A COMUNI, LORO CON SORZI E COMUNITA' MONTANE PER LA REALIZZAZIONE, MANUTENZIO NE E GESTIONE DI AREE DESTINA TE A CAMPI DI SOSTA ATTREZZA TI PER NOMADI ROM E SINTI (L.R. 22/12/1989, N.54)		100.000.000	100.000.000	2/11/2/32/3/06/06 ART.1 LEGGE FINANZIARIA
70182	CONTRIBUTI AI COMUNI, LORO CON SORZI, COMUNITA' MONTANE, EN TI PUBBLICI E PRIVATI PER INI ZIATIVE DI SCOLARIZZAZIONE E FORMAZIONE PROFESSIONALE DEI ROM E DEI SINTI, NONCHE' PER VALORIZZAZIONE DI PRODUZIONI TIPICHE DELL'ARTIGIANATO ROM E SINTI (L.R. 22/12/89, N.54)	92.000.000	100.000.000	192.000.000	2/11/1/52/2/06/06 ART.1 LEGGE FINANZIARIA
70188	INTERVENTI A FAVORE DEL SETTO RE ARCHEOLOGICO (L.R. 8/4/86, N.17)	206.000.000	150.000.000	356.000.000	2/11/1/48/2/06/06
70192	SPESE PER IL FUNZIONAMENTO DEL CENTRO REGIONALE DI DOCU MENTAZIONE DEL VENETO (L.R. 9/1/1986, N.2)	633.000.000	300.000.000	933.000.000	2/11/1/55/2/06/06
70201	INTERVENTI PER IL RESTAURO E LA VALORIZZAZIONE DEL SISTEMA FORTIFICATO DI CITTADELLA, AI SENSI DELL'ART.1, COMMI 1'E 2 L. 4/12/93 N.493 - EX F.I.O. 259/86 (DELIBERAZ. C.I.P.E. 8/8/96)	2.421.000.000		2.421.000.000	2/11/2/32/3/06/06
70202	CONTRIBUTO STRAORDINARIO AL CO MUNE DI ABANO TERME PER SISTE MAZIONE ED ARREDAMENTO BIBLIO TECA CIVICA (ART.29 L.R. N.6 30/1/97)	300.000.000		300.000.000	2/11/2/32/3/06/06
70204	CONTRIBUTO STRAORDINARIO ALLA CURIA VESCOVILE DI PADOVA PER IL RESTAURO E LA SISTEMAZIONE DELLA BIBLIOTECA DEL SEMINA RIO VESCOVILE (ART.30 L.R. 30/1/97 N.6)	1.000.000.000		1.000.000.000	2/11/2/42/3/06/06

SPESA TIT. 09 CAT. 01 SEZ. 01

numero	CAPITOLO		RESIDUI PRESUNTI	PREVISIONI DI COMPETENZA	PREVISIONI DI CASSA	CODICE E NOTE
	denominazione					
70206	CONTRIBUTO STRAORDINARIO ALLA COMUNITA' MONTANA DEI SETTE CO MUNI PER L'ACQUISTO DELL'AREA ARCHEOLOGICA PALEOVENETA NEL COMUNE DI ROTZO (ART.40 L.R. 12/9/97 N.37)		200.000.000	200.000.000	200.000.000	2/1/2/34/3/06/06
70208	ATTIVITA' A FAVORE DEL SERVI ZIO BIBLIOTECARIO REGIONALE (TIT. IV, L.R. 5/9/84, N. 50)			1.000.000.000	1.000.000.000	1/1/1/52/2/06/06
70210	ATTIVITA' A FAVORE DEGLI ARCHI VI DI RETE E DI INTERESSE LOCA LE (TIT V, L.R. 5/9/84, N.50)			100.000.000	100.000.000	1/1/1/52/2/06/06
70220	FONDO PER LA PARTECIPAZIONE REGIONALE AGLI INTERVENTI INE RENTI IL GIUBILEO DELL'ANNO 2000, AI SENSI DELLA LEGGE 7/8/97, N.270			1.000.000.000	1.000.000.000	2/1/2/52/3/06/06 ART. 9 LEGGE FINANZIARIA
*	TOTALE SEZIONE 01		26.195.000.000	37.015.000.000	63.655.000.000	
**	RIEPILOGO CATEGORIA 01					
**	SEZIONE 01		26.195.000.000	37.015.000.000	63.655.000.000	
**	TOTALE CATEGORIA 01		26.195.000.000	37.015.000.000	63.655.000.000	
	CATEGORIA 02 SCUOLA					
	SEZIONE 01 STRUTTURE SCOLASTICHE					
71004	CONTRIBUTI COSTANTI TRENTACIN QUENNALI SU MUTUI CONTRATTI DA ENTI LOCALI PER L'EDILIZIA SCOLASTICA DI CUI ALLA LEGGE 9/8/1954, N.645			40.000.000	40.000.000	2/1/2/32/4/06/04

SPESA TIT. 09 CAT. 02 SEZ. 01

numero	CAPITOLO		RESIDUI PRESUNTI	PREVISIONI DI COMPETENZA	PREVISIONI DI CASSA	CODICE E NOTE
	denominazione					
71020	CONTRIBUTI A COMUNI ED ISTITUZIONI PUBBLICHE E PRIVATE PER L'ADATTAMENTO ED IL RIATTAMENTO DI EDIFICI PER SCUOLE MATERNE, ELEMENTARI E MEDIE (L.R. 5/3/1985, N.20)		3.511.000.000	7.000.000.000	10.511.000.000	2/1/2/32/3/06/04
*	TOTALE SEZIONE 01		3.511.000.000	7.040.000.000	10.551.000.000	
71202	SEZIONE 02 STRUTTURE E SERVIZI PER IL DIRITTO ALLO STUDIO		5.578.000.000	18.000.000.000	23.578.000.000	1/1/1/51/2/06/04
71203	EROGAZIONI DI BORSE DI STUDIO E PRESTITI D'ONORE FINANZIATI CON IL GETTITO DELLA TASSA REGIONALE PER IL DIRITTO ALLO STUDIO UNIVERSITARIO (ART.3, COMMA 20, L. 28/12/95 N.549)			8.338.000.000	8.338.000.000	1/1/1/51/2/06/04 ALLEGATO "A" - CAP. 1410/E
71204	CONCESSIONE DI PRESTITI D'ONORE E BORSE DI STUDIO A STUDENTI UNIVERSITARI - SOMMA FINANZIATA CON L'APPOSITO FONDO DI INTERVENTO INTEGRATIVO DI CUI ALL'ART. 16 DELLA L. 390/1991			31.500.000.000	31.500.000.000	1/1/1/55/2/06/04
71206	SPESE PER IL FUNZIONAMENTO DEGLI ENTI PER IL DIRITTO ALLO STUDIO UNIVERSITARIO (E.S.U.) (ART.39 L.R. 22/10/1982, N.50)		2.500.000.000	4.500.000.000	7.000.000.000	2/1/2/35/3/06/04 ART.1 LEGGE FINANZIARIA
71230	CONTRIBUTI AGLI E.S.U. PER SPESE DI INVESTIMENTO (ART. 40, L.R. 22/10/1982 N.50)		1.236.000.000	2.000.000.000	3.236.000.000	1/1/1/62/2/06/04 ART.1 LEGGE FINANZIARIA
71230	CONTRIBUTI A FAVORE DI ISTITUTI SCOLASTICI PER IL CONCORSO NEI COSTI DI TRASPORTO SOSTENUTI DIRETTAMENTE DAGLI ISTITUTI MEDESIMI PER AGEVOLARE STUDENTI DISAGIATI (ART.12 L.R. 2/4/1985 N.31 E ART.34 L.R. 5/2/96 N.6)					

SPESA TIT. 09 CAT. 02 SEZ. 02

numero	CAPITOLO		RESIDUI PRESUNTI	PREVISIONI DI COMPETENZA	PREVISIONI DI CASSA	CODICE E NOTE
	denominazione					
71290	SPESE PER L'ADESIONE ALL'ASSOCIAZIONE "CENTRO INTERNAZIONALE DI STUDI SULL'ECONOMIA TURISTICA" (ART.3 L.R. 23/12/1991 N.37)			250.000.000	250.000.000	1/1/1/41/2/06/04
*	TOTALE	SEZIONE 02	9.314.000.000	64.588.000.000	73.902.000.000	
**	RIEPILOGO CATEGORIA 02					
**	SEZIONE	01	3.511.000.000	7.040.000.000	10.551.000.000	
**	SEZIONE	02	9.314.000.000	64.588.000.000	73.902.000.000	
**	TOTALE	CATEGORIA 02	12.825.000.000	71.628.000.000	84.453.000.000	
	CATEGORIA 03 FORMAZIONE PROFESSIONALE ED AVVIAMENTO AL LAVORO					
	SEZIONE 01 STRUTTURE E SERVIZI PER LA FORMAZIONE PROFESSIONALE					
72016	INTERVENTI REGIONALI PER LA FORMAZIONE E L'ORIENTAMENTO AL LAVORO DEI CITTADINI (ART. 20 E 21 DELLA L.R. 30/1/90 N.10)		679.000.000	4.000.000.000	4.679.000.000	1/1/1/41/2/08/05
72037	SPESE PER IL FINANZIAMENTO DEL PIANO PER LO SVILUPPO DI UN SISTEMA INFORMATIVO INTEGRATO PER LA FORMAZIONE PROFESSIONALE (LEGGE 12/11/1988, N.492)			1.069.000.000	1.069.000.000	2/1/1/41/2/06/05 ALLEGATO "A" -CAP.1505/E
72040	ATTIVITA' DI FORMAZIONE PROFESSIONALE - FINANZIAMENTO E CONTRIBUTI (L.R. 30/1/1990, N.10)		34.335.000.000	69.000.000.000	103.335.000.000	1/1/1/62/2/08/05

SPESA TIT. 09 CAT. 03 SEZ. 01

numero	CAPITOLO		RESIDUI PRESUNTI	PREVISIONI DI COMPETENZA	PREVISIONI DI CASSA	CODICE E NOTE
	denominazione					
72042	AMMODERNAMENTO E POTENZIAMENTI TO CENTRI DI FORMAZIONE PROFESSIONALE SIONALE (L.R. 30/1/1990, N.10)		1.142.000.000	2.000.000.000	3.142.000.000	1/1/2/20/3/08/05
72065	CONTRIBUTI PER IL FINANZIAMENTO TO DI PROGETTI DI FORMAZIONE CONTINUA CONCERNENTI AZIONI DI SISTEMA AI SENSI DELL'ART.9, COMMA 3, DELLA LEGGE N. 236/83 (CIRC. 174/86, PUNTO 1A; D.M. 30/7/87, N. 281)			6.750.000.000	6.750.000.000	1/1/1/62/2/08/05 REISCRIZIONE C/AVANZO
72067	CONTRIBUTI PER IL FINANZIAMENTO TO DI PROGETTI DI FORMAZIONE CONTINUA CONCERNENTI AZIONI DI RIFORMAZIONE E RICONVERSIONE DEGLI OPERATORI DEGLI ENTI AI SENSI DELL'ART. 1 L. 40/87 AI SENSI DELL'ART. 9, COMMA 3, DELLA LEGGE 236/83 (CIRC. 174 /86, PUNTO 1B; D.M.30/7/87, N. 276)			6.405.000.000	6.405.000.000	1/1/1/62/2/08/05 REISCRIZIONE C/AVANZO
72069	CONTRIBUTI PER IL FINANZIAMENTO TO DI PROGETTI DI FORMAZIONE CONTINUA CONCERNENTI AZIONI FORMATIVE AZIENDALI AI SENSI DELL'ART. 9, COMMA 3, DELLA LEGGE 236/83 (CIRC. 174/86 PUN TO 1C; D.M. 24/4/87 N. 100)			5.676.000.000	5.676.000.000	1/1/1/62/2/08/05 REISCRIZIONE C/AVANZO
72070	ONERI ASSICURATIVI PER APPRENDI DISTI ARTIGIANI RELATIVI AL L'ANNO 1988 E PRECEDENTI - PRI MA QUOTA (ART.8 D.L. 9/10/89 1989 N.338, CONVERTITO NELLA LEGGE 7/12/1989 N.389; ART.39 L.R. 5/2/96 N.6)			8.021.000.000	8.021.000.000	1/1/1/41/2/08/02 ELENCO 1 - SPESE OBBLIGATORIE ART.14 LEGGE FINANZIARIA
72082	INTERVENTI A FAVORE DI AMMINISTRAZIONI PUBBLICHE CHE IMPIEGANO LAVORATORI IN CASSA INTEGRAZIONE OD IN MOBILITA' E DI SOCIETÀ DI LUNGA DURATA IN OPERE E SERVIZI SOCIALMENTE UTILI (L.R. 23/12/1994, N.74)		302.000.000	1.000.000.000	1.302.000.000	2/1/1/52/2/08/02 ART. 1 LEGGE FINANZIARIA
*	TOTALE SEZIONE 01		36.458.000.000	103.921.000.000	140.379.000.000	

SPESA TIT. 09 CAT. 03 SEZ. 01

numero	CAPITOLO		RESIDUI PRESUNTI	PREVISIONI DI COMPETENZA	PREVISIONI DI CASSA 1.	CODICE E NOTE
	denominazione					
**		RIEPILOGO CATEGORIA 03				
**		SEZIONE 01	36.458.000.000	103.921.000.000	140.379.000.000	
**		TOTALE CATEGORIA 03	36.458.000.000	103.921.000.000	140.379.000.000	
		CATEGORIA 04 TEMPO LIBERO				
		SEZIONE 01 STRUTTURE E SERVIZI PER LO SVI LUPO DELLO SPORT				
73002		INTERVENTI REGIONALI PER LA PRONAZIONE, LA DIFFUSIONE E LA PRATICA DELL'ATTIVITA' SPOR TIVA (ART.2 LETT. A,B,C,D,E,F, G,L,M,N,O,P E ART.10 COM.7 L.R. 5/4/1993 N.12)	1.956.000.000	1.900.000.000	3.856.000.000	1/11/62/2/06/09 ART.1 LEGGE FINANZIARIA
73006		INTERVENTI REGIONALI A FAVORE DELL'IMPIANTISTICA SPORTIVA E PER LA REALIZZAZIONE DI AREE E PERCORSI PER IL TEMPO LIBERO (ART.2 LET. H,I E ART. 8 L.R. 5/4/1993 N.12)	1.879.000.000	2.000.000.000	3.879.000.000	2/11/2/10/3/06/09 ART.1 LEGGE FINANZIARIA
73010		CONTRIBUTI VENTENNALI A FAVO RE DEI COMUNI E CONSORZI DI CO MUNI PER LA COSTRUZIONE, AM PLIAMENTO O MIGLIORAMENTO, DI IMPIANTI PER LA PRATICA SPORTI VA (L.R. 28/8/1986 N.40)		55.000.000	55.000.000	2/11/2/32/4/06/09
73012		SPESA PER LA DEFINIZIONE DEI PARAMETRI TECNICI DEGLI IMPIAN TI SPORTIVI E CENSIMENTO DEL L'IMPIANTISTICA SPORTIVA (ART. 5. PUNTI 6 E 9. L.R. 5/4/1993 N.12)		350.000.000	350.000.000	1/11/42/2/08/09

SPESA TIT. 09 CAT. 04 SEZ. 01

CAPITOLO		RESIDUI PRESUNTI	PREVISIONI DI COMPETENZA	PREVISIONI DI CASSA	CODICE E NOTE
numero	denominazione				
73014	SPESE PER ACQUISTO DI COPPE, MEDAGLIE ED ALTRI OGGETTI DA CONSEGNARE AD ATLETI OD ORGANISMI DISTINTI NELLO SVOLGIMENTO O PROMOZIONE DI ATTIVITA' SPORTIVE (ART.13, COMMA 1/BIS, L.R. 5/4/1993 N.12)		50.000.000	50.000.000	1/1/1/42/2/08/09
73020	CONTRIBUTI COSTANTI VENTENNA LI SU MUTUI CONTRATTI DA ENTI LOCALI PER REALIZZAZIONE, RI STRUTTURAZIONE ED AMPLIAMENTO DI IMPIANTI SPORTIVI (L.R. 28/8/1986 N.40)		1.565.000.000	1.565.000.000	2/1/2/32/4/06/09
73026	CONTRIBUTO STRAORDINARIO AL COMUNE DI GALLIO PER L'ADEGUAMENTO STRUTTURALE DEL TRAMPOLINO PER IL SALTO CON GLI SCI (ART. 49 L.R. 5/2/1996, N.6)	500.000.000		500.000.000	1/1/2/32/3/08/09
73028	CONTRIBUTO STRAORDINARIO AL COMUNE DI SANTA GIUSTINA IN COLLE PER IMPIANTI SPORTIVI (ART. 32 L.R. 30/1/97 N.6)	30.000.000		30.000.000	2/1/2/32/3/06/09
73046	SPESE RELATIVE ALL'ORDINAMENTO DELLE PROFESSIONI DI MAESTRO DI SCI E DI GUIDA ALPINA E ALLA PROMOZIONE E DIFFUSIONE DELLE ATTIVITA' DI MONTAGNA (L.R. 16/4/1992, N.16)	63.000.000	80.000.000	143.000.000	1/1/1/62/2/06/09
73052	CONTRIBUTO REGIONALE AL COMITATO PROMOTORE DEL CAMPIONATO MONDIALE DI CICLISMO SU STRADA 1999 NEL VENETO (ART.37 L.R. 12/9/97 N.37)	500.000.000	750.000.000	1.250.000.000	2/1/1/62/2/06/09 ART. 67 LEGGE FINANZIARIA
73090	CONTRIBUTO AL COMITATO PROMOTORE A SOSTEGNO DELLA CANDIDATURA VENETA PER LO SVOLGIMENTO DELLE OLIMPIADI INVERNALI DEL 2006 (ART. LEGGE FINANZIARIA 1998)		2.000.000.000	2.000.000.000	1/1/1/62/2/08/09 ART. 76 LEGGE FINANZIARIA
	TOTALE SEZIONE 01	4.928.000.000	8.750.000.000	13.678.000.000	

SPESA TIT. 09 CAT. 04 SEZ. 01

numero	CAPITOLO		RESIDUI PRESUNTI	PREVISIONI DI COMPETENZA	PREVISIONI DI CASSA l.	CODICE E NOTE
	denominazione					
73214	SEZIONE 02 STRUTTURE E SERVIZI PER LE AT TIVITA' RICREATIVE			300.000.000	300.000.000	1/1/2/32/3/06/09
	CONTRIBUTI REGIONALI PER OPE RE D'ATTIVAZIONE DI AREE DA DE STINARSI A CAMPEGGIO MOBILE PER ATTIVITA' EDUCATIVE, DIDAT TICHE, CULTURALI E DI EDUCAZIO NE AMBIENTALE (L.R. 13/4/95, N.21)			300.000.000	300.000.000	
*	TOTALE SEZIONE 02			300.000.000	300.000.000	
**	RIEPILOGO CATEGORIA 04					
**	SEZIONE 01		4.928.000.000	8.750.000.000	13.678.000.000	
**	SEZIONE 02			300.000.000	300.000.000	
**	TOTALE CATEGORIA 04		4.928.000.000	9.050.000.000	13.978.000.000	
	CATEGORIA 05 CACCIA E PESCA SPORTIVA					
	SEZIONE 01 CACCIA					
75054	ESERCIZIO DELLE FUNZIONI AMMI NISTRATIVE DELEGATE IN MATE RIA VENATORIA (ART.2 COMMA 2 9/12/93 N.50)		7.352.000.000	7.400.000.000	14.752.000.000	1/1/1/53/2/10/14
75058	SPESA PER INIZIATIVE REGIONA LI IN MATERIA DI PROTEZIONE DELLA FAUNA SELVATICA E DEL PRELIEVO VENATORIO (L.R. N. 50 9/12/1993)		147.000.000	600.000.000	747.000.000	1/1/1/48/2/10/14

SPESA TIT. 09 CAT. 05 SEZ. 01

CAPITOLO		RESIDUI PRESUNTI	PREVISIONI DI COMPETENZA	PREVISIONI DI CASSA	CODICE E NOTE
numero	denominazione				
75060	DISPOSIZIONI PER LA VALORIZZAZIONE DELLE PRODUZIONI AGROFAUNISTICHE (P.D.L. 126)		1.200.000.000	1.200.000.000	1/1/1/63/2/10/14
*	TOTALE SEZIONE 01	7.499.000.000	9.200.000.000	16.699.000.000	
	SEZIONE 02 PESCA SPORTIVA				
75204	ASSEGNAZIONE ALLE PROVINCE DI SOMME PER L'ESERCIZIO DELLE FUNZIONI IN MATERIA DI PESCA AI SENSI DELL'ART. 10 VI COMMA DELLA L.R. 9/12/1986, N. 50	2.752.000.000	4.000.000.000	6.752.000.000	1/1/1/53/2/10/14
75206	SPESE DIRETTE PER LE FUNZIONI IN MATERIA DI PESCA SPORTIVA A NORMA DELL'ART. 2 DELLA L.R. 9.12.1986, N. 50		1.000.000.000	1.000.000.000	2/1/1/41/2/10/14
*	TOTALE SEZIONE 02	2.752.000.000	5.000.000.000	7.752.000.000	
**	RIEPILOGO CATEGORIA 05				
**	SEZIONE 01	7.499.000.000	9.200.000.000	16.699.000.000	
**	SEZIONE 02	2.752.000.000	5.000.000.000	7.752.000.000	
**	TOTALE CATEGORIA 05	10.251.000.000	14.200.000.000	24.451.000.000	

SPESA TIT. 09 CAT. 05 SEZ. 02

CAPITOLO		RESIDUI PRESUNTI	PREVISIONI DI COMPETENZA	PREVISIONI DI CASSA	CODICE E NOTE
numero	denominazione				
***	RIEPILOGO TITOLO 09				
***	CATEGORIA 01	26.195.000.000	37.015.000.000	63.655.000.000	
***	CATEGORIA 02	12.625.000.000	71.628.000.000	84.453.000.000	
***	CATEGORIA 03	36.458.000.000	103.921.000.000	140.379.000.000	
***	CATEGORIA 04	4.928.000.000	9.050.000.000	13.978.000.000	
***	CATEGORIA 05	10.251.000.000	14.200.000.000	24.451.000.000	
	TOTALE TITOLO 09	90.657.000.000	235.814.000.000	326.916.000.000	

SPESA TIT. 09 CAT. 05 SEZ. 02

CAPITOLO		RESIDUI PRESUNTI	PREVISIONI DI COMPETENZA	PREVISIONI DI CASSA	CODICE E NOTE
numero	denominazione				
	TITOLO 10 ONERI NON RIPARTIBILI				
	CATEGORIA 01 FONDI DI RISERVA ORDINARI				
80010	FONDO DI RISERVA PER LE SPESE OBBLIGATORIE E D'ORDINE (ART. 16 L.R. 9/12/77 N.72)		5.000.000.000	5.000.000.000	1/1/1/90/1/12/32
80020	FONDO DI RISERVA PER SPESE IM PREVISTE (ART.17 L.R. 9/12/77 N.72)		3.000.000.000	3.000.000.000	1/1/1/90/1/12/32
80030	FONDO DI RISERVA DI CASSA			529.554.900.000	1/1/1/90/1/12/32
**	RIEPILOGO CATEGORIA 01		8.000.000.000	537.554.900.000	
**	TOTALE CATEGORIA 01				
	CATEGORIA 02 FONDI GLOBALI PER I PROVVEDI MENTI LEGISLATIVI REGIONALI IN CORSO DI PRESENTAZIONE				
80210	FONDO GLOBALE SPESE CORRENTI NORMALI (L.R. 9/12/77 N.72)		20.775.000.000	20.775.000.000	1/1/1/90/2/12/32
80230	FONDO GLOBALE SPESE DI INVESTI MENTO PER ULTERIORI PROGRAMMI DI SVILUPPO (L.R. 9/12/1977, N.72)		64.500.000.000	64.500.000.000	2/1/2/80/3/12/32
**	RIEPILOGO CATEGORIA 02				
**	TOTALE CATEGORIA 02		85.275.000.000	85.275.000.000	
**	CATEGORIA 03 ALTRI ONERI NON RIPARTIBILI				

SPESA TIT. 10 CAT. 03

numero	CAPITOLO		RESIDUI PRESUNTI	PREVISIONI DI COMPETENZA	PREVISIONI DI CASSA 1.	CODICE E NOTE
	denominazione					
80320	SOMMA CORRISPONDENTE AL 40% DELLE PENE PECUNIARIE, SPETTANTI AGLI SCOPRITORI DELLE INFRAZIONI, AL FONDO DI ASSISTENZA O ALLA CASSA DI QUIESCENZA O AL FONDO DI QUIESCENZA DEL PERSONALE CUI APPARTENGONO GLI SCOPRITORI (ART.1 L. 7/2/1951 N.168)			10.000.000	10.000.000	1/1/1/41/1/12/32 ELENCO 1 - SPESE OBBLIGATORIE
80323	DEVOLUZIONE ALLE PROVINCE E AI COMUNI DELLA COMPARTICIPAZIONE AL GETTITO DELL'IMPOSTA REGIONALE SULLE ATTIVITA' PRODUTTIVE (ART.3, COMMA 144, LETT. Q DELLA L. 662/96 E ART.27 SCHEMA DI D.LGS. ATTUATIVO DELLE DELEGHE IN MATERIA DI IRPEF E IRAP)			268.000.000.000	268.000.000.000	1/1/1/82/1/11/33
80325	RIVERSAMENTO AL FONDO STATALE DI COMPENSAZIONE INTERREGIONALE DELLE ECCEZIONI ANNUALI DELL'IMPOSTA REGIONALE SULLE ATTIVITA' PRODUTTIVE (ART.3, COMMA 144, LETT. Q DELLA L. 662/96 E ART.27 SCHEMA DI D.LGS. ATTUATIVO DELLE DELEGHE IN MATERIA DI IRPEF-IRAP)			268.000.000.000	268.000.000.000	1/1/1/82/1/12/32
80340	ANNUALITA' DI CONTRIBUTI POCIENNALI IN CONTO INTERESSI CONCESSI AD ENTI TERZI SCADUTE NEGLI ESERCIZI PRECEDENTI E NON ANCORA LIQUIDATE E PAGATE			1.000.000.000	1.000.000.000	2/1/2/43/4/12/32
80341	ANNUALITA' DI CONTRIBUTI POCIENNALI IN CONTO INTERESSI FINANZIATI CON ASSEGNAZIONI STATALI E CONCESSI AD ENTI TERZI, SCADUTI NEGLI ESERCIZI PRECEDENTI E NON ANCORA LIQUIDATI E PAGATI		1.000.000	1.500.000.000	1.501.000.000	2/1/2/43/4/12/32

SPESA TIT. 10 CAT. 03

numero	CAPITOLO		RESIDUI PRESUNTI	PREVISIONI DI COMPETENZA	PREVISIONI DI CASSA	CODICE NOTE
	denominazione					
80356	PENALI CONNESSE ALLA RICONTRATTAZIONE DEI MUTUI CON ONERI A CARICO DELLA REGIONE			5.000.000.000	5.000.000.000	1/1/1/73/2/12/31 ART. 16 LEGGE FINANZIARIA
80384	RESTITUZIONE ALLO STATO DI ASSEGNAZIONI NON UTILIZZATE PER LA REALIZZAZIONE DI CENTRI DI PRIMA ACCOGLIENZA DI CUI ALLA LEGGE 28/2/90, N. 39			350.000.000	350.000.000	1/1/1/90/2/12/32 REISCRIZIONE C/AVANZO
80400	SPESE PER MAGGIORI ONERI MATURATI PER L'ESECUZIONE DI OPERE PUBBLICHE DI COMPETENZA REGIONALE (L.R. 14/9/1994, N.48)		1.424.000.000	6.000.000.000	7.424.000.000	1/1/1/90/2/12/32
80500	ESTINZIONE ANTICIPATA DI MUTUI			500.000.000.000	500.000.000.000	2/1/3/10/3/12/32
84000	FONDO SPECIALE PER LA RIASSEGNAZIONE DI RESIDUI PERENTI DELLE SPESE CORRENTI (L.R. N. 72 9/12/77)			50.000.000.000	50.000.000.000	1/1/1/90/1/12/32 ELENCO 1 - SPESE OBBLIGATORIE
84100	FONDO SPECIALE PER LA RIASSEGNAZIONE DI RESIDUI PERENTI DELLE SPESE IN CONTO CAPITALE (L.R. 9/12/77 N.72)			400.000.000.000	400.000.000.000	1/1/2/80/3/12/32 ELENCO 1 - SPESE OBBLIGATORIE
**	RIEPILOGO CATEGORIA 03					
**	TOTALE CATEGORIA 03		1.425.000.000	1.499.860.000.000	1.501.285.000.000	
84684	CATEGORIA 04 INTERVENTI FINANZIATI CON FONDI COMUNITARI E FONDO DI ROTAZIONE PER L'ATTUAZIONE DI REGOLAMENTI COMUNITARI			500.000.000	500.000.000	2/1/2/42/3/06/29
	84684 ANTICIPAZIONE REGIONALE DEL COFINANZIAMENTO REGIONALE SUL PROGETTO "ENVIREG"					

SPESE TIT. 10 CAT. 04

numero	CAPITOLO		RESIDUI PRESUNTI	PREVISIONI DI COMPETENZA	PREVISIONI DI CASSA	CODICE E NOTE
	denominazione					
84671	INTERVENTI PER LA REALIZZAZIONE DEL PROGRAMMA RETEX - SOMMA FINANZIATA CON IL F.E.R.S.		1.934.000.000	14.560.000.000	16.494.000.000	2/1/2/43/3/12/32 ALL. "A BIS" - CAP. 2971/E REISC. C/AVANZO PER 13.614 ML
84673	INTERVENTI PER LA REALIZZAZIONE DEL PROGRAMMA RETEX - SOMMA FINANZIATA CON IL F.D.R.		1.353.000.000	10.348.000.000	11.701.000.000	2/1/2/43/3/12/32 ALL. "A BIS" - CAP. 2972/E REISCRIZIONE C/AVANZO 9.686 M
84674	INTERVENTI PER LA REALIZZAZIONE DEL PROGETTO HABITAT DELTA PO - SOMMA FINANZIATA CON LIFE		544.000.000		544.000.000	2/1/2/43/3/12/32
84675	PROGETTI DI REALIZZAZIONE DEL PROGRAMMA QUADRO C.E. PER LA RICERCA E LO SVILUPPO TECNOLOGICO		374.000.000	285.000.000	659.000.000	1/1/1/63/2/12/32 REISC. C/AVANZO PER ML 182 VEDI CAP. 2979/E
84680	INTEGRAZIONE REGIONALE PER IL COMPLETAMENTO DEL PROGRAMMA LIFE DELTA PO - SECONDA FASE -			344.000.000	344.000.000	2/1/2/43/3/12/32
84682	COFINANZIAMENTO REGIONALE DEGLI INTERVENTI AMMESSI AI CONTRIBUTI DI CUI AL PROGRAMMA DI INIZIATIVA COMUNITARIA LIFE-AMBIENTE			200.000.000	200.000.000	1/1/1/63/2/12/32
84720	COFINANZIAMENTO REGIONALE PER LA REALIZZAZIONE DI PROGRAMMI E INIZIATIVE COMUNITARIE		1.235.000.000	5.000.000.000	6.235.000.000	1/1/2/63/2/12/32
84721	INTERVENTI PER LA REALIZZAZIONE DEL PROGRAMMA OPERATIVO DI CUI AL REG. CE N. 2081/93 - OBIETTIVO 2 - SOMMA FINANZIATA CON IL F.E.S.R.		30.361.000.000		30.361.000.000	2/1/2/43/3/12/32
84723	INTERVENTI PER LA REALIZZAZIONE DEL PROGRAMMA OPERATIVO DI CUI AL REG. CEE N. 2081/93 - OB. 2 - SOMMA FINANZIATA CON IL F.D.R.		46.548.000.000	5.756.000.000	52.306.000.000	2/1/2/43/3/12/32 REISCRIZIONE C/AVANZO

SPESA TIT. 10 CAT. 04

CAPITOLO		RESIDUI PRESUNTI	PREVISIONI DI COMPETENZA	PREVISIONI DI CASSA	CODICE E NOTE
numero	denominazione				
84725	INTERVENTI PER LA REALIZZAZIONE DEL PROGRAMMA OPERATIVO DI CUI AL REG. CE N. 2 081/93 - OBIETTIVO 2 - SOMMA FINANZIATA CON IL F.S.E.	3.149.000.000		3.149.000.000	1/1/1/63/2/12/32
84727	ATTIVITA' DI FORMAZIONE PROFESSIONALE - SOMMA FINANZIATA CON IL F.S.E. - OB. 3 - REG. CE 2081/93	6.686.000.000	75.400.000.000	62.086.000.000	1/1/1/63/2/12/32 ALL. "A BIS" - CAP. 3010/E REISCR. C/AVANZO 40.970 ML
84729	ATTIVITA' DI FORMAZIONE PROFESSIONALE - SOMMA FINANZIATA CON IL F.D.R. - OB. 3 - REGOLAMENTO CE 2081/93	5.157.000.000	79.647.000.000	64.804.000.000	1/1/1/63/2/12/32 ALL. "A BIS" - CAP. 3011/E REISCR. C/AVANZO 44.977 ML
84731	ATTIVITA' DI FORMAZIONE PROFESSIONALE - SOMMA FINANZIATA CON IL F.S.E. - OB. 4 - REG. CE 2081/93	22.353.000.000	31.096.000.000	44.449.000.000	1/1/1/63/2/12/32 ALL. "A BIS" - CAP. 3012/S REISCR. C/AVANZO 10.177 ML
84733	ATTIVITA' DI FORMAZIONE PROFESSIONALE - SOMMA FINANZIATA CON IL F.D.R. - OB. 4 - REG. CE 2081/93	13.842.000.000	19.401.000.000	33.249.000.000	1/1/1/63/2/12/32 ALL. "A BIS" - CAP. 3013/E REISCR. C/AVANZO 9.659 ML
84735	INTERVENTI PER LA REALIZZAZIONE DEL PROGRAMMA DI CUI AL REGOLAMENTO CE N. 2081/93 - OB. 5B - SOMMA FINANZIATA CON IL F.S.E.	12.389.000.000	16.565.000.000	28.954.000.000	1/1/1/63/2/12/32 ALL. "A BIS" - CAP. 3020/E REISCR. C/AVANZO 1.484 ML
84737	INTERVENTI PER LA REALIZZAZIONE DEL PROGRAMMA DI CUI AL REG. CE N. 2081/93 - OB. 5B - SOMMA FINANZIATA CON IL F.D.R.	90.804.000.000	76.851.000.000	117.655.000.000	2/1/2/43/3/12/32 ALL. "A BIS" - CAP. 3021/E REISCR. C/AVANZO 6.281 ML
84739	INTERVENTI PER LA REALIZZAZIONE DEL PROGRAMMA DI CUI AL REGOLAMENTO CE N. 2081/93 - OB. 5B - SOMMA FINANZIATA CON IL F.E.R.S.	30.894.000.000	27.637.000.000	58.531.000.000	2/1/2/43/3/12/32 ALL. "A BIS" - CAP. 3022/E REISCR. C/AVANZO 3.362 ML

SPESA TIT. 10 CAT. 04

numero	CAPITOLO		RESIDUI PRESUNTI	PREVISIONI DI COMPETENZA	PREVISIONI DI CASSA	CODICE E NOTE
	denominazione					
84741	INTERVENTI PER LA REALIZZAZIONE DEL PROGRAMMA DI CUI AL REGOLAMENTO C.E.E. N. 2081/93 - OBIETTIVO 5B - SOMMA FINANZIATA CON IL F.E.A.O.G.		35.389.000.000	33.987.000.000	69.376.000.000	2/1/2/43/3/12/32 ALL. "A BIS" - CAP. 3023/E REISCR. C/AVANZO 5.362 ML
84742	COFINANZIAMENTO REGIONALE DI ATTIVITA' FORMATIVE FINANZIATE DAL F.S.E. E FONDI STATALI 1994-1999		8.478.000.000	25.000.000.000	33.478.000.000	1/1/1/62/2/08/05
84744	COFINANZIAMENTO REGIONALE PER LA REALIZZAZIONE DEI PROGRAMMI COMUNITARI FINANZIATI CON IL F.E.R.S. 1994/1996		19.589.000.000	31.900.000.000	51.489.000.000	2/1/2/43/3/12/32
84746	COFINANZIAMENTO REGIONALE PER LA REALIZZAZIONE DEI PROGRAMMI COMUNITARI FINANZIATI CON IL F.E.O.A.G. 1994/1996		27.742.000.000	15.000.000.000	42.742.000.000	2/1/2/43/3/12/32
84747	FONDO DI ROTAZIONE PER L'ULTERIORE FINANZIAMENTO DI PROGRAMMI COMUNITARI (ART. 41, L.R. 5/2/96 N.6)		2.000.000.000	10.000.000.000	12.000.000.000	2/1/2/43/3/12/32
84748	RESTITUZIONE DI SOMME ALLA C.E.E. E ALLO STATO A SEGUITO DI REVOCHE E/O RINUNCIE SU PROGRAMMI GIA' CONCESSI		31.000.000	5.000.000.000	5.031.000.000	1/1/1/51/2/10/32
84750	INTERVENTI PER LA REALIZZAZIONE DEL PROGRAMMA OPERATIVO DI CUI AI REGOLAMENTI CE 867/90, 2081/93 - OBIETTIVO 5A - E AL REGOLAMENTO CE 3669/93 - SOMMA FINANZIATA CON IL FEAOG		42.408.000.000	24.097.000.000	66.505.000.000	2/1/2/43/3/12/32 ALLEGATO "A BIS" - CAP. 3030/E REISCR. C/AVANZO PER ML 4.685
84752	INTERVENTI PER LA REALIZZAZIONE DEI PROGRAMMI OPERATIVI DI CUI AI REGOLAMENTI CE 866/90, 867/90, 2157/92, 2158/92, 2081/93 - OB. 5A - E AL REG. CE 3669/93 - SOMMA FINANZIATA CON IL F.D.R.		53.979.000.000	18.066.000.000	72.045.000.000	2/1/2/43/3/12/32 ALLEGATO "A BIS" - CAP. 3034/E REISCR. C/AVANZO PER ML 4.522

SPESA TIT. 10 CAT. 04

CAPITOLO		RESIDUI PRESUNTI	PREVISIONI DI COMPETENZA	PREVISIONI DI CASSA	CODICE E NOTE
numero	denominazione				
84755	INTERVENTI PER LA REALIZZAZIONE DEL PROGRAMMA OPERATIVO IN TERREG. II ITALIA-AUSTRIA (SOMMA FINANZIATA CON IL F.E.R.S. - COMUNICAZIONE C.E. C 180/84)	25.000.000	3.917.000.000	3.942.000.000	2/1/2/43/3/12/32 ALLEGATO "A BIS" - CAP. 3031/E REISCRIZ. C/AVANZO 2.305 ML
84756	INTERVENTI PER LA REALIZZAZIONE DEL PROGRAMMA OPERATIVO IN TERREG. II ITALIA-AUSTRIA (SOMMA FINANZIATA CON IL F.S.E. - COMUNICAZIONE C.E. C 180/84)		168.000.000	168.000.000	2/1/1/63/2/12/32 ALLEGATO "A BIS" - CAP. 3032/E REISCRIZIONE C/AVANZO 100 ML
84757	INTERVENTI PER LA REALIZZAZIONE DEL PROGRAMMA OPERATIVO INTERREG. II - ITALIA AUSTRIA (SOMMA FINANZIATA CON IL F.E.A.O.G. - COMUNICAZ. CEE C 180/84)		246.000.000	246.000.000	2/1/2/43/3/12/32 ALLEGATO "A BIS" - CAP. 3033/E REISCRIZIONE C/AVANZO 147 ML
84758	INTERVENTI PER LA REALIZZAZIONE DEL PROGRAMMA OPERATIVO IN TERREG. II ITALIA-AUSTRIA (SOMMA FINANZIATA CON IL F.D.R. - COMUNICAZIONE C.E. C 180/84)	17.000.000	3.078.000.000	3.095.000.000	2/1/2/43/3/12/32 ALLEGATO "A BIS" - CAP. 3035/E REISCRIZ. C/AVANZO 1.787 ML
84759	INTERVENTI PER LA REALIZZAZIONE DEL PROGRAMMA OPERATIVO LEADER II (SOMMA FINANZIATA CON IL F.E.R.S. - COMUNICAZIONE CEE C 180/84)	15.000.000	15.240.000.000	15.255.000.000	2/1/2/43/3/12/32 ALLEGATO "A BIS" - CAP. 3036/E REISCR. C/AVANZO 8.671 ML
84760	INTERVENTI PER LA REALIZZAZIONE DEL PROGRAMMA OPERATIVO LEADER II (SOMMA FINANZIATA CON IL F.S.E. - COMUNICAZIONE CEE C 108/84)	2.000.000	7.882.000.000	7.884.000.000	2/1/1/63/2/12/32 ALLEGATO "A BIS" - CAP. 3037/E REISCR. C/AVANZO 4.492 ML
84761	INTERVENTI PER LA REALIZZAZIONE DEL PROGRAMMA OPERATIVO LEADER II (SOMMA FINANZIATA CON IL F.E.A.O.G. - COMUNICAZIONE CEE C 180/84)	12.000.000	16.678.000.000	16.691.000.000	2/1/2/43/3/12/32 ALLEGATO "A BIS" - CAP. 3038/E REISCR. C/AVANZO 9.528 ML

SPESA TIT. 10 CAT. 04

numero	CAPITOLO		RESIDUI PRESUNTI	PREVISIONI DI COMPETENZA	PREVISIONI DI CASSA	CODICE E NOTE
	denominazione					
84762	INTERVENTI PER LA REALIZZAZIONE DEL PROGRAMMA OPERATIVO LEADER II (SOMMA FINANZIATA CON IL F.D.R. - COMUNICAZIONE CEE C 180/94)		36.000.000	48.644.000.000	48.680.000.000	2/1/2/43/3/12/32 ALLEGATO "A BIS" - CAP. 3039/E REISCRIZ. C/AVANZO 27.733 ML
84763	INTERVENTI PER LA REALIZZAZIONE DEL PROGRAMMA OPERATIVO NON VER (SOMMA FINANZIATA CON IL F.E.R.S. - COMUNICAZIONE CEE C 180/94)		5.000.000.000	1.328.000.000	6.328.000.000	2/1/2/43/3/12/32 ALLEGATO "A BIS" - CAP. 3041/E REISCRIZ. C/AVANZO 126 ML
84764	INTERVENTI PER LA REALIZZAZIONE DEL PROGRAMMA OPERATIVO NON VER (SOMMA FINANZIATA CON IL F.D.R. - COMUNICAZIONE CEE C 180/94)		4.000.000.000	3.218.000.000	7.218.000.000	2/1/2/43/3/12/32 ALLEGATO "A BIS" - CAP. 3042/E REISCRIZ. C/AVANZO 2.377 ML
84765	INTERVENTI PER LA REALIZZAZIONE DEL PROGRAMMA OPERATIVO PMI (SOMMA FINANZIATA CON IL F.E.R.S. - COMUNICAZIONE CEE C 180/94)			7.314.000.000	7.314.000.000	REISCRIZIONE C/AVANZO
84766	INTERVENTI PER LA REALIZZAZIONE DEL PROGRAMMA OPERATIVO PMI (SOMMA FINANZIATA CON IL F.D.R. - COMUNICAZIONE CEE C 180/94)			5.120.000.000	5.120.000.000	REISCRIZIONE C/AVANZO
84767	INTERVENTI PER LA REALIZZAZIONE DEL PROGRAMMA OPERATIVO IN TERREG. II ITALIA - SLOVENIA (COMUNICAZIONE C.E. C 180/94) SOMMA FINANZIATA CON IL FERS			8.811.000.000	8.811.000.000	2/1/2/43/3/12/32 ALLEGATO "A BIS" - CAP. 3040/E REISCR. C/AVANZO PER 6.720 ML
84768	INTERVENTI PER LA REALIZZAZIONE DEL PROGRAMMA OPERATIVO IN TERREG. II ITALIA - SLOVENIA (COMUNICAZIONE C.E. C 180/94) SOMMA FINANZIATA CON IL F.S.E.			778.000.000	778.000.000	2/1/1/63/2/12/32 ALLEGATO "A BIS" - CAP. 3045/E REISCR. C/AVANZO PER 420 ML

SPESA TIT. 10 CAT. 04

CAPITOLO		RESIDUI PRESUNTI	PREVISIONI DI COMPETENZA	PREVISIONI DI CASSA	CODICE E NOTE
numero	denominazione				
84769	INTERVENTI PER LA REALIZZAZIONE DEL PROGRAMMA OPERATIVO IN TERREG. II ITALIA - SLOVENIA (COMUNICAZIONE C.E. C 180/94) SOMMA FINANZIATA CON IL F.D.R.	7.197.000.000	7.197.000.000	7.197.000.000	2/1/2/43/3/12/32 ALLEGATO "A BIS" - CAP. 3046/E REISCR. C/AVANZO PER 5.012 ML
84770	INTERVENTI PER LA REALIZZAZIONE DELL' INIZIATIVA COMUNITARIA PESCA 1994-1999 (SOMMA FINANZIATA CON IL F.E.R.S.) - COMUNICAZIONE CEE C 180/94	2.610.000.000	2.610.000.000	2.610.000.000	2/1/2/43/3/12/32 ALLEGATO "A BIS" - CAP. 3047/E REISCR. C/AVANZO 2.086 ML
84771	INTERVENTI PER LA REALIZZAZIONE DELL' INIZIATIVA COMUNITARIA PESCA 1994-1999 (SOMMA FINANZIATA CON IL F.S.E.) - COMUNICAZIONE CEE C 180/94	898.000.000	898.000.000	898.000.000	2/1/2/43/3/12/32 ALLEGATO "A BIS" - CAP. 3048/E REISCR. C/AVANZO 218 ML
84772	INTERVENTI PER LA REALIZZAZIONE DELL' INIZIATIVA COMUNITARIA PESCA 1994-1999 (SOMMA FINANZIATA CON LO S.F.O.P.) - COMUNICAZIONE CEE C 180/94	321.000.000	321.000.000	321.000.000	2/1/2/43/3/12/32 REISCRIZIONE C/AVANZO
84773	INTERVENTI PER LA REALIZZAZIONE DELL' INIZIATIVA COMUNITARIA PESCA 1994-1999 (SOMMA FINANZIATA CON IL F.D.R.) - COMUNICAZIONE CEE C 180/94	2.552.000.000	2.552.000.000	2.552.000.000	2/1/2/43/3/12/32 ALLEGATO "A BIS" - CAP. 3050/E REISCR. C/AVANZO 2.010 ML
84774	INTERVENTI PER IL MIGLIORAMENTO DELLE ATTREZZATURE PER LE BANCHE PORTUALI DEL PORTO DI CAORLE - SOMMA FINANZIATA CON LO S.F.O.P. (REGOLAMENTO CEE 2080/93)	1.340.000.000	1.340.000.000	1.340.000.000	2/1/2/43/3/12/32 REISCRIZIONE C/AVANZO
84775	INTERVENTI PER LA REALIZZAZIONE DEI PROGETTI PILOTA ART.10 REG. CE N. 2083/93 - SOMMA FINANZIATA CON IL F.E.R.S.	133.000.000	133.000.000	133.000.000	2/1/2/20/3/10/10 ALLEGATO "A BIS" - CAP. 3052/E

SPESA TIT. 10 CAT. 04

CAPITOLO		RESIDUI PRESUNTI	PREVISIONI DI COMPETENZA	PREVISIONI DI CASSA	CODICE E NOTE
numero	denominazione				
84776	INTERVENTI PER LA REALIZZAZIONE DEL PROGRAMMA OPERATIVO IN TERREG II ITALIA-SLOVENIA (SOMMA FINANZIATA CON IL FEAOG - COMUNICAZIONE C.E. C 180/94)		192.000.000	192.000.000	2/1/1/43/3/12/32 ALLEGATO "A BIS" - CAP. 3059/E REISCRIZIONE C/AVANZO
84779	INTERVENTI PER LA REALIZZAZIONE DEL PROGRAMMA DI CUI AL REG. CE N. 2081/93 - OB. 2 1987/99 - SOMMA FINANZIATA CON IL F.E.S.R.		72.055.000.000	72.055.000.000	2/1/2/43/3/12/32 ALLEGATO "A BIS" - CAP. 3053/E REISCRIZ. C/AVANZO 55.125 ML
84781	INTERVENTI PER LA REALIZZAZIONE DEL PROGRAMMA DI CUI AL REG. CE N. 2081/93 - OB. 2 1997/99 - SOMMA FINANZIATA CON IL F.D.R.		115.634.000.000	65.634.000.000	2/1/2/43/3/12/32 ALLEGATO "A BIS" - CAP. 3054/E REISCRIZ. C/AVANZO 59.370 ML
84785	INTERVENTI PER LA REALIZZAZIONE DEL PROGRAMMA DI CUI AL REG. CE N. 2081/93 - OB. 2 1997/99 - SOMMA FINANZIATA CON IL F.S.E.	1.820.000.000	19.284.000.000	21.104.000.000	1/1/1/63/2/12/32 ALLEGATO "A BIS" - CAP. 3055/E REISCRIZ. C/AVANZO 10.330 ML
84789	INTERVENTI PER LA REALIZZAZIONE DEL PROGRAMMA DI CUI AL REG. CE N. 2081/93 - OB. 2 RI PROGRAMMAZIONE 1997/99 - SOMMA FINANZIATA CON IL F.E.S.R.		25.527.000.000	25.527.000.000	2/1/2/43/3/12/32 REISCRIZIONE C/AVANZO
84793	INTERVENTI PER LA REALIZZAZIONE DEL PROGRAMMA DI CUI AL REG. CE N. 2081/93 - OB. 2 RI PROGRAMMAZIONE 1997/99 - SOMMA FINANZIATA CON IL F.D.R.		37.889.000.000	37.889.000.000	2/1/2/43/3/12/32 REISCRIZIONE C/AVANZO
84797	INTERVENTI PER LA REALIZZAZIONE DEL PROGRAMMA DI CUI AL REG. CE N. 2081/93 - OB. 2 RI PROGRAMMAZIONE 1997/99 - SOMMA FINANZIATA CON IL F.S.E.		2.085.000.000	2.085.000.000	1/1/1/63/2/12/32 REISCRIZIONE C/AVANZO

SPESA TIT. 10 CAT. 04

CAPITOLO		RESIDUI PRESUNTI	PREVISIONI DI COMPETENZA	PREVISIONI DI CASSA	CODICE E NOTE
numero	denominazione				
84798	INTERVENTI PER LA REALIZZAZIONE DEL PROGRAMMA OPERATIVO INTERREG II C - SOMMA FINANZIATA CON IL F.E.S.R. (DECISIONE CE N. 2458 DEL 6/8/97)		1.000.000.000	1.000.000.000	2/1/2/49/3/12/32 ALLEGATO "A BIS" -CAP. 3060/E
84799	INTERVENTI PER LA REALIZZAZIONE DEL PROGRAMMA OPERATIVO INTERREG II C - SOMMA FINANZIATA CON IL F.D.R. (DECISIONE CE N. 2458 DEL 6/8/97)		1.000.000.000	1.000.000.000	2/1/2/43/3/12/32 ALLEGATO "A BIS" -CAP. 3061/E
84800	INTERVENTI PER LA REALIZZAZIONE DEL PROGETTO PILOTA SPAZIO ALPINO - SOMMA FINANZIATA CON IL FERS (REG. CE N. 2082/93)		1.000.000.000	1.000.000.000	2/1/2/43/3/12/32 ALLEGATO "A BIS" -CAP. 3062/E
84801	INTERVENTI PER LA REALIZZAZIONE DEL PROGETTO PILOTA SPAZIO ALPINO - SOMMA FINANZIATA CON IL F.D.R. (REG. CE N. 2082/93)		1.000.000.000	1.000.000.000	2/1/2/43/3/12/32 ALLEGATO "A BIS" -CAP. 3063/E
84802	COFINANZIAMENTO DELLE AMMINISTRAZIONI PROVINCIALI PER LA REALIZZAZIONE DEL PROGRAMMA REGIONALE LEADER II (COMUNICAZIONE CE C 180/94)		5.152.000.000	5.152.000.000	2/1/2/43/3/12/32 ALLEGATO "A BIS" -CAP. 3064/E
84803	INTERVENTI PER LA REALIZZAZIONE DEL PROGRAMMA "SOCIALIZZAZIONE E CREATIVITA' GIOVANI LE (PROGETTO REGIONALE "SPILLO - SOMMA FINANZIATA CON F.S.E.)		283.000.000	283.000.000	1/1/1/63/2/12/32 ALLEGATO "A BIS" -CAP. 3065/E
84804	INTERVENTI PER LA REALIZZAZIONE DEL PROGRAMMA "SOCIALIZZAZIONE E CREATIVITA' GIOVANI LE (PROGETTO REGIONALE "SPILLO - SOMMA FINANZIATA CON F.D.R.)		221.000.000	221.000.000	1/1/1/63/2/12/32 ALLEGATO "A BIS" -CAP. 3066/E

SPESA TIT. 10 CAT. 04

numero	CAPITOLO		RESIDUI PRESUNTI	PREVISIONI DI COMPETENZA	PREVISIONI DI 1. CASSA	CODICE E NOTE
	denominazione					
84806	COFINANZIAMENTO REGIONALE PER LA REALIZZAZIONE DEL PROGRAM MA "SOCIALIZZAZIONE E CREATIVI TA' GIOVANILE" (PROGETTO REGIO NALE "SPILLO")			126.000.000	126.000.000	1/1/1/63/2/12/32
**	RIEPILOGO	CATEGORIA 04				
**	TOTALE	CATEGORIA 04	468.166.000.000	946.564.000.000	1.265.730.000.000	
***	RIEPILOGO	TITOLO 10				
***	CATEGORIA	01		8.000.000.000	537.554.900.000	
***	CATEGORIA	02		85.275.000.000	85.275.000.000	
***	CATEGORIA	03	1.425.000.000	1.499.860.000.000	1.501.285.000.000	
***	CATEGORIA	04	468.166.000.000	946.564.000.000	1.265.730.000.000	
***	TOTALE	TITOLO 10	469.591.000.000	2.539.699.000.000	3.389.844.900.000	

SPESA TIT. 10 CAT. 04

CAPITOLO		RESIDUI PRESUNTI	PREVISIONI DI COMPETENZA	PREVISIONI DI CASSA	CODICE E NOTE
numero	denominazione				
	TITOLO 11 ONERI PER IL SERVIZIO DEL DEBITO REGIONALE E DELLE OBBLIGAZIONI DI GARANZIA CATEGORIA 01 ONERI FINANZIARI SEZIONE 01 INTERESSI PASSIVI SU ANTICIPAZIONI PASSIVE DI CASSA CONTRATTE DALLA REGIONE		5.000.000.000	5.000.000.000	1/1/1/73/2/12/31 ELENCO 1 - SPESE OBBLIGATORIE
85100	INTERESSI PASSIVI SU ANTICIPAZIONI DI TESORERIA E RIMBORSO SPESE		5.000.000.000	5.000.000.000	
*	TOTALE SEZIONE 01				
	SEZIONE 02 QUOTA INTERESSI NELL'AMMORTAMENTO DI MUTUI PASSIVI CONTRATTI DALLA REGIONE		38.667.000.000	38.667.000.000	1/1/1/73/2/12/31 ELENCO 1 - SPESE OBBLIGATORIE
86100	INTERESSI PASSIVI SU MUTUI CONTRATTI DALLA REGIONE PER FINANZIAMENTO DI INTERVENTI DIVERSI		38.667.000.000	38.667.000.000	
86101	INTERESSI PASSIVI SU MUTUI CON TRATTI DALLA REGIONE A PARZIALE RIPIANO DEL DISAVANZO 1990 DELLE U.L.S. AI SENSI DEL D.L. 15/9/1990, N. 202, CONVERTITO NELLA LEGGE 19/11/1990, N. 334		11.600.000.000	11.600.000.000	1/1/1/73/2/12/31 ELENCO 1 - SPESE OBBLIGATORIE
86103	INTERESSI PASSIVI SU MUTUI CON TRATTI DALLA REGIONE PER IL RIPIANO DEI DISAVANZI DI ESERCIZIO DELLE AZIENDE DI TRASPORTO PUBBLICO AI SENSI DELLA LEGGE 22/12/1990, N.403		3.800.000.000	3.800.000.000	1/1/1/73/2/12/31 ELENCO 1 - SPESE OBBLIGATORIE

SPESA TIT. 11 CAT. 01 SEZ. 02

numero	CAPITOLO		RESIDUI PRESUNTI	PREVISIONI DI COMPETENZA	PREVISIONI DI CASSA	CODICE E NOTE
	denominazione					
86105	INTERESSI PASSIVI SU MUTUI CON TRATTI DALLA REGIONE A PARZIALE RIPIANO DEL DISAVANZO 1991 DELLE U.L.S. AI SENSI DELLA LEGGE 18/3/1993, N.67		11.550.000.000	11.550.000.000	11.550.000.000	1/1/1/73/2/12/31 ELENCO 1 - SPESE OBBLIGATORIE
86107	INTERESSI PASSIVI SU MUTUI CON TRATTI DALLA REGIONE A PARZIALE RIPIANO DEI DISAVANZI 1995 E 1996 DELLE U.L.S.S. AI SENSI DELL'ART.2 D.L. 680/96, CON V. IN L. 11/2/97, N.21		11.500.000.000	11.500.000.000	11.500.000.000	1/1/1/73/2/12/31 ELENCO 1 - SPESE OBBLIGATORIE
86110	INTERESSI PASSIVI A CARICO DEL LO STATO SUI MUTUI CONTRATTI DALLA REGIONE A PARZIALE RIPIANO DEL DISAVANZO 1990 DELLE U.L.S. (LEGGE 19/11/90, N.334)		72.500.000.000	72.500.000.000	72.500.000.000	1/1/1/73/2/12/31 ALLEGATO "A" - CAP. 4040/E
86200	INTERESSI E SPESE RELATIVI AI MUTUI CONTRATTI DALLA REGIONE PER L'ACQUISIZIONE DI BENI DEL FALLIMENTO DELL'AZIENDA ATP DI PADOVA		1.150.000.000	1.150.000.000	1.150.000.000	1/1/1/73/2/12/31 ELENCO 1 - SPESE OBBLIGATORIE
86206	INTERESSI PASSIVI SU MUTUI CON TRATTI DALLA REGIONE PER GLI INTERVENTI URGENTI IN MATERIA DI TRASPORTI PREVISTI DALLA LEGGE N. 204/1995		10.755.000.000	10.755.000.000	10.755.000.000	1/1/1/73/4/12/31 ELENCO 1 - SPESE OBBLIGATORIE
	TOTALE SEZIONE 02		161.522.000.000	161.522.000.000	161.522.000.000	
	SEZIONE 03					
	QUOTA DI CAPITALE NELL'AMMORTAMENTO DI MUTUI PASSIVI CONTRATTI DALLA REGIONE					
86600	QUOTE DI CAPITALE COMPRESSE NELLE ANNUALITA' DI AMMORTAMENTO DI MUTUI PER IL FINANZIAMENTO DI INTERVENTI DIVERSI		23.600.000.000	23.600.000.000	23.600.000.000	1/1/3/10/4/12/31 ELENCO 1 - SPESE OBBLIGATORIE

SPESA TIT. 11 CAT. 01 SEZ. 03

CAPITOLO		RESIDUI PRESUNTI	PREVISIONI DI COMPETENZA	PREVISIONI DI CASSA	CODICEE NOTE
numero	denominazione				
86601	QUOTA CAPITALE PER RIMBORSO MUTUI CONTRATTI DALLA REGIONE A PARZIALE RIPIANO DEL DISAVANZO 1990 DELLE ULS (LEGGE 19/11/1990, N.334)		10.100.000.000	10.100.000.000	1/1/3/10/4/12/31 ELENCO 1 - SPESE OBBLIGATORIE
86603	QUOTA CAPITALE PER RIMBORSO MUTUI CONTRATTI DALLA REGIONE PER IL RIPIANO DEI DISAVANZI DI ESERCIZIO DELLE AZIENDE DI TRASPORTO PUBBLICO AI SENSI DELLA LEGGE 22/12/1990, N.403		5.500.000.000	5.500.000.000	1/1/3/10/4/12/31 ELENCO 1 - SPESE OBBLIGATORIE
86605	QUOTA CAPITALE PER RIMBORSO MUTUI CONTRATTI DALLA REGIONE A PARZIALE RIPIANO DEL DISAVANZO 1991 DELLE ULS (LEGGE 18/3/93, N.67)		5.830.000.000	5.830.000.000	1/1/3/10/4/12/31 ELENCO 1 - SPESE OBBLIGATORIE
86606	QUOTA CAPITALE PER RIMBORSO MUTUI CONTRATTI DALLA REGIONE PER GLI INTERVENTI URGENTI IN MATERIA DI TRASPORTI PREVISTI DALLA LEGGE N. 204/1995		19.495.000.000	19.495.000.000	1/1/3/10/4/12/31 ELENCO 1 - SPESE OBBLIGATORIE
86607	QUOTA CAPITALE PER RIMBORSO MUTUI CONTRATTI DALLA REGIONE A PARZIALE RIPIANO DEI DISAVANZI 1995 E 1996 DELLE U.L.S.S. (ART.2 D.L. 830/96, CONV. IN L. 11/2/97, N.21)		6.300.000.000	6.300.000.000	1/1/3/10/4/12/31 ELENCO 1 - SPESE OBBLIGATORIE
86610	QUOTA CAPITALE A CARICO DELLO STATO SUI MUTUI CONTRATTI DALLA REGIONE A PARZIALE RIPIANO DEL DISAVANZO 1990 DELLE U.L.S. (LEGGE 19/11/90, N.334)		111.100.000.000	111.100.000.000	1/1/3/10/4/12/31 ALLEGATO "A" - CAP. 4040/E
86650	QUOTA CAPITALE DI AMMORTAMENTO SU MUTUI CONTRATTI DALLA REGIONE PER L'ACQUISIZIONE DI BENI DEL FALLIMENTO DELLA AZIENDA ATP DI PADOVA		580.000.000	580.000.000	1/1/3/10/4/12/31 ELENCO 1 - SPESE OBBLIGATORIE
*	TOTALE SEZIONE 03		182.505.000.000	182.505.000.000	

SPESA TIT. 11 CAT. 01 SEZ. 03

CAPITOLO		RESIDUI PRESUNTI	PREVISIONI DI COMPETENZA	PREVISIONI DI CASSA	CODICE E NOTE
numero	denominazione				
87010	SEZIONE 04 INTERESSI PASSIVI SU TRANSAZIONI VARIE		1.200.000.000	1.200.000.000	1/1/1/73/2/12/31 ELENCO 1 - SPESE OBBLIGATORIE
87020	INTEGRAZIONE REGIONALE DEGLI INTERESSI PASSIVI SUI MUTUI CONTRATTI DALLA REGIONE ALLE CONDIZIONI DI CUI AL IV COMMA ART. 2 DELLA L.R. 9/6/75 N. 79 (ART. 46 L.R. 1/2/85 N.6)		1.735.000.000	1.735.000.000	1/1/1/73/2/12/31 ELENCO 1 - SPESE OBBLIGATORIE
*	TOTALE SEZIONE 04		2.935.000.000	2.935.000.000	
88030	SEZIONE 05 FONDI REGIONALI DI GARANZIA		4.000.000.000	4.000.000.000	2/1/1/90/2/12/32 ELENCO 1 - SPESE OBBLIGATORIE
*	TOTALE SEZIONE 05		4.000.000.000	4.000.000.000	
89010	SEZIONE 06 RESTITUZIONE DI ANTICIPAZIONI DI CASSA E DI ALTRE OPERAZIONI DI CREDITO A BREVE TERMINE		90.000.000.000	90.000.000.000	1/1/3/30/1/12/31 ELENCO 1 - SPESE OBBLIGATORIE
*	TOTALE SEZIONE 06		90.000.000.000	90.000.000.000	

SPESA TIT. 11 CAT. 01 SEZ. 06

CAPITOLO		RESIDUI PRESUNTI	PREVISIONI DI COMPETENZA	PREVISIONI DI CASSA	CODICE E NOTE
numero	denominazione				
**	RIEPILOGO CATEGORIA 01				
**	SEZIONE 01		5.000.000.000	5.000.000.000	
**	SEZIONE 02		161.522.000.000	161.522.000.000	
**	SEZIONE 03		182.505.000.000	182.505.000.000	
**	SEZIONE 04		2.935.000.000	2.935.000.000	
**	SEZIONE 05		4.000.000.000	4.000.000.000	
**	SEZIONE 06		90.000.000.000	90.000.000.000	
**	TOTALE CATEGORIA 01		445.962.000.000	445.962.000.000	
***	RIEPILOGO TITOLO 11				
***	CATEGORIA 01		445.962.000.000	445.962.000.000	
***	TOTALE TITOLO 11		445.962.000.000	445.962.000.000	

SPESA TIT. 11 CAT. 01 SEZ. 06

numero	CAPITOLO		RESIDUI PRESUNTI	PREVISIONI DI COMPETENZA	PREVISIONI DI CASSA	CODICE E NOTE
	denominazione					
90050	TITOLO 12 SPESE PER PARTITE DI GIRO CATEGORIA 01 PARTITE DI GIRO SEZIONE 01 VERSAMENTO RITENUTE PREVIDEN ZIALI ED ASSISTENZIALI A CARIC CO DEL PERSONALE DIPENDENTE		8.375.000.000	15.000.000.000	23.375.000.000	1/1/4/11/1/01/32
	VERSAMENTO RITENUTE SU COMPE TENZE ED ASSEGNI CORRISPOSTI AL PERSONALE DELLA REGIONE PER CONTRIBUTI PREVIDENZIALI E ASSISTENZIALI		8.375.000.000	15.000.000.000	23.375.000.000	
	TOTALE SEZIONE 01		8.375.000.000	15.000.000.000	23.375.000.000	
	SEZIONE 02 VERSAMENTO DI SOMME ECCEDENTI IL FABBISOGNO DI CASSA					
91000	VERSAMENTI NEL CONTO CORRENTE ACCESSO PRESSO LA TESORERIA CEN TRALE DELLO STATO (ART.31 LEG GE 5/8/1978, N.468)			2.300.000.000.000	2.300.000.000.000	1/1/4/12/1/12/32
91001	VERSAMENTI NEL C/C ACCESSO PRES SO LA TESORERIA CENTRALE DEL LO STATO - SANITA'			14.500.000.000.000	14.500.000.000.000	1/1/4/12/1/12/32
91002	VERSAMENTI NEL C/C ACCESSO PRES SO LA TESORERIA CENTRALE DEL LO STATO - RISORSE COMUNITA' EUROPEA			400.000.000.000	400.000.000.000	1/1/4/12/1/12/32
91003	RESTITUZIONE ALLO STATO DELLE ANTICIPAZIONI MENSILI DI CON TRIBUTI SANITARI E DI QUOTE REGIONALI DEL F.S.N. DI PARTE CORRENTE (ART.11 - COMMA 17 - DECRETO LEGISLATIVO 30/12/92 N.502)		600.000.000.000	7.000.000.000.000	7.600.000.000.000	1/1/4/12/1/12/32

SPESA TOT. 12 CAT. 01 SEZ. 02

CAPITOLO		RESIDUI PRESUNTI	PREVISIONI DI COMPETENZA	PREVISIONI DI CASSA	CODICE E NOTE
numero	denominazione				
*	TOTALE SEZIONE 02	600.000.000.000	24.200.000.000.000	24.800.000.000.000	
	SEZIONE 03 ALTRE PARTITE DI GIRO				
92010	VERSAMENTO RITENUTE DIVERSE OPERATE SUGLI EMOLUMENTI CORRI SPPOSTI AL PERSONALE DIPENDENTE	1.282.000.000	2.500.000.000	3.782.000.000	1/1/4/13/1/01/32
92015	VERSAMENTO RITENUTE ERARIALI OPERATE SU EMOLUMENTI CORRISPOSTI AL PERSONALE DIPENDENTE E SU COMPENSI A TERZI	9.150.000.000	33.000.000.000	42.150.000.000	1/1/4/13/1/01/32
92016	VERSAMENTO CONTRIBUTI AL S. S.N. SU COMPENSI CORRISPOSTI A COMPONENTI ESTERNI DI COMMISSIONI, COMITATI E COLLEGI REGIONALI	1.000.000	10.000.000	11.000.000	1/1/4/13/1/01/32
92020	USCITE PER CONTO DI TERZI				
92030	ACCONTI DI PENSIONE AL PERSONALE DIPENDENTE COLLOCATO A RIPOSO (L.R. 10/6/1991, N.12)	26.624.000.000	35.000.000.000	61.624.000.000	1/1/4/13/1/12/32
92036	LIQUIDAZIONE PER CONTO DELL' I.N.P.D.A.P. DEL PREMIO DI FINE SERVIZIO AL PERSONALE DIPENDENTE COLLOCATO A RIPOSO (LL.RR. 29/6/81 N.38; 10/6/91 N.12)	3.288.000.000	200.000.000	200.000.000	1/1/4/13/1/12/32
92040	RESTITUZIONE DEPOSITI CAUZIONALI DIVERSI	67.917.000.000	10.000.000	67.927.000.000	1/1/4/13/1/12/32
92050	RESTITUZIONE DEPOSITI PER SPESE CONTRATTUALI E D'ASTA		10.000.000	10.000.000	1/1/4/13/1/12/32
*	TOTALE SEZIONE 03	108.262.000.000	78.730.000.000	186.992.000.000	

SPESA TIT. 12 CAT. 01 SEZ. 03

CAPITOLO		RESIDUI PRESUNTI	PREVISIONI DI COMPETENZA	PREVISIONI DI CASSA ¹ .	CODICE E NOTE
numero	denominazione				
**	RIEPILOGO CATEGORIA 01				
**	SEZIONE 01	8.375.000.000	15.000.000.000	23.375.000.000	
**	SEZIONE 02	600.000.000.000	24.200.000.000.000	24.800.000.000.000	
**	SEZIONE 03	108.262.000.000	78.730.000.000	186.992.000.000	
**	TOTALE CATEGORIA 01	716.637.000.000	24.293.730.000.000	25.010.367.000.000	
***	RIEPILOGO TITOLO 12				
***	CATEGORIA 01	716.637.000.000	24.293.730.000.000	25.010.367.000.000	
***	TOTALE TITOLO 12	716.637.000.000	24.293.730.000.000	25.010.367.000.000	

SPESA T.I.L. 12 CAT. 01 SEZ. 03

CAPITOLO		RESIDUI PRESUNTI	PREVISIONI DI COMPETENZA	PREVISIONI DI CASSA	CODICE E NOTE
numero	denominazione				
****	RIEPILOGO GENERALE SPESA				
	TITOLO 01				
	ORGANI, STRUTTURE E SERVIZI DEL L'AMMINISTRAZIONE GENERALE	96.300.000.000	413.936.000.000	510.236.000.000	
	TITOLO 02				
	INTERVENTI A SOSTEGNO DEL SET TORE PRIMARIO	88.862.700.000	229.843.000.000	313.705.700.000	
	TITOLO 03				
	INTERVENTI A SOSTEGNO DEL SET TORE SECONDARIO ED ENERGETICO	55.915.000.000	52.469.000.000	108.384.000.000	
	TITOLO 04				
	INTERVENTI PER LA RAZIONALIZZA ZIONE DEL SETTORE TERZIARIO	49.186.000.000	112.674.000.000	161.860.000.000	
	TITOLO 05				
	INTERVENTI NEL CAMPO DELLE ABI TAZIONI	91.054.000.000	188.299.000.000	279.353.000.000	
	TITOLO 06				
	POTENZIAMENTO DELLE STRUTTURE E DELLE ATTIVITA' AL SERVIZIO DEL TERRITORIO	355.005.800.000	1.324.437.000.000	1.379.442.800.000	
	TITOLO 07				
	DIFESA DEL SUOLO E TUTELA DEL L' AMBIENTE	893.102.000.000	819.419.000.000	1.512.521.000.000	
	TITOLO 08				
	RIQUALIFICAZIONE E RAZIONALIZ ZAZIONE DEI SISTEMI DI PROTE ZIONE SOCIALE E SANITARIA DEI CITTADINI	875.077.000.000	9.198.766.000.000	9.793.843.000.000	

CAPITOLO		RESIDUI PRESUNTI	PREVISIONI DI COMPETENZA	PREVISIONI DI CASSA	CODICE E NOTE
numero	denominazione				
	TITOLO 09 STRUTTURE E SERVIZI PER LA CUL TURA, LA SCUOLA, LA FORMAZIONE PROFESSIONALE ED IL TEMPO LIBE RO	90.657.000.000	235.814.000.000	326.916.000.000	
	TITOLO 10 ONERI NON RIPARTIBILI	469.591.000.000	2.539.699.000.000	3.389.844.900.000	
	TITOLO 11 ONERI PER IL SERVIZIO DEL DEBI TO REGIONALE E DELLE OBBLIGA ZIONI DI GARANZIA		445.962.000.000	445.962.000.000	
	TITOLO 12 SPESE PER PARTITE DI GIRO	716.637.000.000	24.293.730.000.000	25.010.367.000.000	
****	TOTALE GENERALE SPESA	3.781.387.500.000	39.855.048.000.000	43.232.435.400.000	

TABELLA N. 3

FONDO GLOBALE

SPESE CORRENTI

TABELLA N. 3 - FONDO GLOBALE SPESE CORRENTI (CAP. 80210)

PARTITA/OGGETTO	1998	1999	2000
1. FONDO REGIONALE PER LE FUNZIONI DELEGATE	2.000	2.000	2.000
2. POLITICHE ATTIVE DEL LAVORO E REGIONALIZZAZIONE DEI SERVIZI PER L'IMPIEGO	3.500	2.000	2.000
3. INTERVENTI NEL SETTORE DELL'IMMIGRAZIONE	1.000	1.000	1.000
4. ISTITUZIONE SERVIZIO IDRICO INTEGRATO	400		
5. NUOVE NORME IN MATERIA DI POLIZIA LOCALE	200	200	200
6. RIORDINO INTERVENTI REGIONALI IN MATERIA DI CULTURA	1.775	10.000	10.000
7. STRADE DEL VINO E DELL'OLIO	800		
8. ADESIONE DELLA REGIONE ALLE FONDAZIONI LIRICHE DEL VENETO	4.000		
9. LEGGE SUI MARCHI	300		
10. INTERVENTO UNA TANTUM PER I DIPENDENTI DI COOPERATIVE AGROZOOTECNICHE	3.500		
11. INTERVENTI PER IL DIRITTO ALLO STUDIO	3.000		
12. RIORDINO INTERVENTI REGIONALI PER LA PACE, LA SOLIDARIETA' E LA COOPERAZIONE DECENTRATA	300		
TOTALE	20.775	15.200	15.200

TABELLA N. 4

**FONDO GLOBALE
SPESE D'INVESTIMENTO**

TABELLA N. 4 - FONDO GLOBALE SPESE D'INVESTIMENTO (CAP. 80230)

PARTITA/OGGETTO	1998	1999	2000
1. INTERVENTI REGIONALI A FAVORE DELLA QUALITA' E DELL'INNOVAZIONE NEI SETTORI DEL COMMERCIO, DEL TURISMO E DEI SERVIZI	1.000	1.000	1.000
2. NUOVA NORMATIVA IN MATERIA DI CREDITO NEL SETTORE COMMERCIO ED ISTITUZIONE DEL FONDO DI ROTAZIONE PER GLI INVESTIMENTI DEL SETTORE	10.000	10.000	10.000
3. FONDO PER LA RIQUALIFICAZIONE E LO SVILUPPO DELL'OFFERTA TURISTICA	19.000	25.000	25.000
4. FONDO REGIONALE PER L'EDILIZIA RESIDENZIALE	20.000		
5. INTERVENTI REGIONALI A FAVORE DEL SETTORE DELLA SUBFORNITURA	10.000		
6. INTERVENTI REGIONALI PER I PATTI TERRITORIALI	2.000		
7. ACQUISIZIONE AREE DEMANIALI DELLO STATO EX FORTE BRICCIO	500		
8. FONDO PER LA RIQUALIFICAZIONE E LO SVILUPPO DELLA RISTORAZIONE	2.000		
TOTALE	64.500	36.000	36.000

TABELLA N. 5

**QUADRO DIMOSTRATIVO DEL
RISPETTO DEL VINCOLO DEL RICORSO
AL CREDITO**

CAP	DESCRIZIONE	COMPETENZA
3468	CONTRIBUTO STRAORDINARIO AL COMUNE DI ARSIE' PER REALIZZAZIONE DELLA SALA CONSILIARE	300.000.000
5096	SPESE PER LA REALIZZAZIONE DELLE OPERE CONNESSE AL COMPLETAMENTO DEGLI IMMOBILI DELL'OSSERVATORIO PER LE MALATTIE DELLE PIANTE	570.000.000
5104	COSTRUZIONE ED ACQUISTO EDIFICI ADIBITI AD UFFICI REGIONALIE DI IMMOBILI DI PROPRIETA' REGIONALE	500.000.000
5106	SPESE PER LA RISTRUTTURAZIONE E L'ADATTAMENTO DI IMMOBILI DESTINATI AD UFFICI REGIONALI	3.000.000.000
7204	SPESE PER LO SVILUPPO DELSISTEMA INFORMATIVO REGIONALE E PER LE ATTIVITA' DI AGGIORNAMENTO E COMUNICAZIONE NEISETTORI DELLA STATISTICA,DELLA INFORMATICA E DELLA TELEMATI CA	4.200.000.000
7800	SPESE PER LA FORMAZIONE E GESTIONE DELLA CARTA TECNICA RE GIONALE, DELLA CARTA GEOLOGICAE DEI TEMATISMI COLLEGATI (L.R.16.7.1976, N. 28)	2.500.000.000
10040	PRONTO INTERVENTO DI CUI ALL'ART. 70 DEL R.D.25/5/1895, N. 350 (L.R. 6.11.1984, N. 54)	1.000.000.000
10046	CONTRIBUTI A CONSORZI DI BONIFICA PER INTERVENTI DI NATURA URGENTE E INDIFFERIBILE NEL SETTORE DELLA BONIFICA AI FINDELLA DIFESA E TUTELA DEL TERRITORIO (ART.3 LR 2.4.85,N.30)	8.500.000.000
11023	AIUTI SPECIALI A FAVORE DEI GIOVANI AGRICOLTORI, PREVISTIDAL REGOLAMENTO CEE N.2328/91 (L.R. 18/4/97, N. 10, ART. 5)	1.250.000.000
11498	INTERVENTI REGIONALI PER LA COOPERAZIONE AGRICOLA E AGROALIMENTARE AI SENSI DEGLI ARTICOLI 5 E 7 DELLA L.R. 6/9/91, N. 27	12.500.000.000
11540	CONTRIBUTI IN CONTO CAPITALE PER LE STRUTTURE PER LA VALORIZZAZIONE E LA DIFESA DELLE PRODUZIONI AGRICOLE E ZOOTECNICHE E PER PROVIDENZE INTEGRATIVE NEL CONCORSO FEOGA DI CUI AGLI ARTT. 29 E 30 L.R. 31/10/1980, N. 88	2.000.000.000
11556	CONTRIBUTI IN CONTO CAPITALE PER LA DIFESA ATTIVA DELLE COLTURE ARBOREE DI PREGIO (L.R. 31.10.1980, N. 88)	1.000.000.000
11574	CONTRIBUTI PER IL MIGLIORAMENTO GENETICO DEL PATRIMONIO ZOOTECNICO (ARTT.34-IV E V COMMA-E 35 L.R.31.10.1980,N.88)	1.000.000.000
11586	INTERVENTI PER LO SVILUPPO E IL MIGLIORAMENTO DELL'ALLEVAMENTO EQUINO (ART. 39 LETT. E-F L.R.31.10/1980, N.88)	850.000.000
12210	ATTUAZIONE DI UN PROGRAMMA DI INTERVENTI PER LA LOTTA ALLA FLAVESCENZA DORATA (ART. 11 L.R. 30.1.97 N. 6)	500.000.000
12562	COFINANZIAMENTO REGIONALE DEL PROGRAMMA COORDINATO STATO-REGIONI PER IL MIGLIORAMENTO,LA RAZIONALIZZAZIONE E LA VALORIZZAZIONE DELLE PRODUZIONI VITIVINICOLE (ART. 4 COMMA 2.LET. A LEGGE 201/91)	620.000.000
12564	INTERVENTI PER L'IGIENE ED IL MIGLIORAMENTO QUALITATIVO DELLATTE (ART. 38 L.R. 31.10.80, N.88)	1.000.000.000
13032	INTERVENTI PER LA DIFESA IDROGEOLOGICA (ARTT.8,9,10,19 E 20LETT. A) L.R. 13.9.1978 N. 52 E L.R. 20.3.1981, N. 8)	13.000.000.000
13036	PRONTO INTERVENTO PER RIPRISTINO DELLE OPERE DI SISTEMAZIONEIDRAULICO-FORESTALE (ART. 12 L.R. 13.9.1978 N. 52 E L.R.20.3.1981 N. 8)	1.000.000.000
13050	PIANIFICAZIONE FORESTALE (ART.23 L.R. 13.9.1978, N. 52 E L.R. 20.3.1981, N. 8)	500.000.000
13052	SPESE PER LA PRODUZIONE DI MATERIALE FORESTALE E DELLE SPECIE VEGETALI LEGNOSE INDIGENE DELLA REGIONE VENETO (ARTT.28 E 29 L.R. 13.9.1978, N. 52; L.R. 20.3.1981, N. 8 E ART. 7 DELLA L.R. 18.4.1995, N. 33)	800.000.000
14230	CONTRIBUTI IN CONTO CAPITALE PER INTERVENTI DI MIGLIORAMENTO DEI PASCOLI, DELLE MALGHE E DELLA VIABILITA' SILVO-PASTORALE (ARTT.25 E 26 L.R. 52/78)	2.500.000.000
14820	CONCESSIONE DELL'INDENNITA' COMPENSATIVA AD IMPRENDITORI AGRICOLI DI CUI AL REG.TO CEE N.268/1975 (ART.19 L. 4.6.84,N. 194)	2.000.000.000
15520	CONTRIBUTI IN UNICA SOLUZIONE PER L'ACQUISTO E IL MIGLIORAMENTO DI ATTREZZATURE PER LA PESCA (ART.52-IV COMMA- DELLAL.R. 31/10/1980, N.88 E L.R. 30/4/1981, N.20)	2.000.000.000
15524	CONTRIBUTI PER LO SVILUPPO DELL'ACQUACOLTURA E DELL'ITTICOLTURA DI CUI ALL'ART. 53 I COMMA DELLA L.R. N.88/80 (L.R. 6/11/1984, N. 54)	1.000.000.000
20004	ASSEGNAZIONE ALLA VENETO SVILUPPO S.P.A PER PARTECIPAZIONAZIONARIE (ART. 16 L.F. 5.2.96 N. 6)	1.050.000.000
20006	INTERVENTI PER LO SVILUPPO ECONOMICO E SOCIALE DEL VENETO ORIENTALE (L.R. 22.6.1993, N. 16)	500.000.000
20012	SOTTOSCRIZIONE DI AZIONI DELLA SOCIETA' FINANZIARIA DI PROMOZIONE DELLA COOPERAZIONE ECONOMICA CON I PAESI DELL'EST EUROPEO (L.R. 30.12.1991, N. 38)	3.000.000.000
20014	SPESE PER LA COSTITUZIONE E LA PARTECIPAZIONE REGIONALE AL CENTRO DI SERVIZI E DI DOCUMENTAZIONE PER LA COOPERAZIONE ECONOMICA CON I PAESI DELL'ESTEUROPEO (L.R. 30.1.1991, N.38)	500.000.000
20018	SPESE PER LA COSTITUZIONE E LAPARTECIPAZIONE REGIONALE AL CAPITALE SOCIALE DELLA SOCIETA NORDEST SICAV S.P.A. (ART. 4L.R. 7.5.96, N.12)	500.000.000
20020	SOTTOSCRIZIONE AUMENTO CAPITALE SOCIETA' A PARTECIPAZIONE REGIONALE	700.000.000
20502	INTERVENTI REGIONALI PER L'INNOVAZIONE TECNOLOGICA E PER LA QUALITA' DEI PRODOTTI PER IL TRAMITE DELLA OVENETO INNOVAZIONE S.P.A.O (L.R. 6.9. 1988, N. 45)	500.000.000
20508	FONDO PER LA PROMOZIONE E LO SVILUPPO DEI PARCHI SCIENTIFICI E TECNOLOGICI DELLA REGIONE VENETO PER IL TRAMITE DELLAVENETO INNOVAZIONE SPA (L.R. 21.04.1995, N. 36)	1.700.000.000

CAP	DESCRIZIONE	COMPETENZA
20514	FONDO PER IL RAFFORZAMENTO DEL SISTEMA PRODUTTIVO VENETO (ART. 2 L.R. 27.1.1995, N. 3)	2.000.000.000
20592	FONDO PER LA PROMOZIONE DELL'OCCUPAZIONE DI CUI ALL'ART. 27 DELLA L.R. 30.1.1990, N.10	2.000.000.000
21016	INTERVENTI REGIONALI PER FINANZIAMENTI AGEVOLATI ALLE IMPRESE ARTIGIANE (L.R. 6.9.1993, N.48)	14.000.000.000
21018	INTERVENTI REGIONALI PER LO SVILUPPO DI INSEDIAMENTI ARTIGIANI (L.R. 22.6.1993, N. 18)	2.000.000.000
21420	CONTRIBUTI PER SVILUPPO DEI CONSORZI FIDI TRA I TITOLARI DI PICCOLE IMPRESE (L.R. 20.3.1980, N.19)	4.000.000.000
30032	FONDO DI ROTAZIONE PER L'INNOVAZIONE TECNOLOGICA (L.R. 28.1.97, N.3)	3.000.000.000
30034	CONTRIBUTI REGIONALI A FAVORE DELLA QUALITA' E DELL'INNOVAZIONE, AI SENSI DELL'ART.8,PER LA COSTITUZIONE O IL POTENZIAMENTO DEI LABORATORI DI PROVA (L.R. 28.01.1997, N.3)	750.000.000
31036	CONTIBUTI IN CONTO CAPITALE PER LA TRASFORMAZIONE, L'ADATTAMENTO E L'ARREDAMENTO DI IM MOBILI DESTINATI O DA DESTINARSI A COMPLESSI RICETTIVI PER IL TURISMO GIOVANILE (L.R. 26.7.1991, N. 17)	300.000.000
31040	INTERVENTI REGIONALI A FAVORE DEL TURISMO D'ALTA MONTAGNA AISENSI DELLA LR.18.12.86, N. 52	500.000.000
31058	FONDO PER LE INCENTIVAZIONI DELLE ATTIVITA' DI INTERESSE TURISTICO (L.R. 5.3.87, N.12)	10.000.000.000
31076	ASSUNZIONE A CARICO DELLA REGIONE DEGLI ONERI RELATIVI AD INTERVENTI DI INCENTIVAZIONE TURISTICO-RICETTIVA GIA' AMMESSI ALLA CONTRIBUZIONE DELLA U.E. E NON FINANZIATI	3.100.000.000
32012	INTERVENTI REGIONALI IN CONTO CAPITALE A FAVORE DELLE PICCOLE E MEDIE IMPRESE COMMERCIALI E DEI SERVIZI, E CONTRIBUTI ALLE COOPERATIVE E AI CONSORZI DI GARANZIA (L.R. 28/12/92, N. 29)	2.000.000.000
43050	CONTRIBUTI PER OPERE DI STRAORDINARIA MANUTENZIONE,RESTAURO E RISANAMENTO CONSERVATIVO DI EDIFICI ADIBITI AL CULTO E DIEDICOLE CHE SIANO TESTIMONIANZA DI TRADIZIONI POPOLARI E RELIGIOSE DEL VENETO (ART. 3 LETT. A) E B) L.R. 20.8.1987, N. 44)	3.000.000.000
45034	CONTRIBUTI PER I PORTI MARIITIMI DI VENEZIA E CHIOGGIA AISENSI DELL'ART.2 IV COMMA L.R.28.01.1982,N.8	1.000.000.000
45284	CONTRIBUTI IN CONTO CAPITALE A FAVORE DI PROVINCE, COMUNI, COMUNITA' MONTANE ED ENTI DI GESTIONE DEI PARCHI E DELLE RISERVE NATURALI PER LA REALIZAZIONE DI PISTE CICLABILI, ALFINE DI CONSENTIRE LA MOBILITA' DEGLI UTENTI IN CONDIZIONIDI SICUREZZA (A	5.000.000.000
45288	CONTRIBUTI IN CONTO CAPITALEPER L'ADEGUAMENTO DELLA VIABILITA' AL FINE DI MIGLIORARELA MOBILITA' E LA SICUREZZADEL SISTEMA DEI TRASPORTI REGIONALI (L.R. 30.12.1991, N. 39)	20.000.000.000
45310	CONTRIBUTI PER LA REALIZZAZIONE DI INTERPORTI E CENTRI MERCI AI SENSI DELL'ART. 2 COMMA III L.R. 28.01.1982,N.8 (ART.14/C L.R. 31.1.1983,N.8)	1.500.000.000
45322	CONTRIBUTI IN CONTO CAPITALE PER L'ELIMINAZIONE DI PASSAGGIA LIVELLO E PER L'ADEGUAMENTO DI SOTTOFASSI FERROVIARI A NORMA DELL'ART. 4 DELLA L.R. 28/1/82, N. 8 E ART. 7 L.R. 24/2/87, N. 6)	6.000.000.000
45336	INTERVENTI A SOSTEGNO DEL SETTORE DELLE OPERE PUBBLICHE	15.000.000.000
45800	FONDO DI ROTAZIONE PER INTERVENTI NEL SETTORE DELLE LINEEFUNIVIARIE (ART. 25 L.R. 5.2.1996 N. 6)	4.000.000.000
50036	INTERVENTI REGIONALI PER LA SISTEMAZIONE E L'ADEGUAMENTO DI IMPIANTI DI POTABILIZZAZIONE E PER L'APPROVVIGIONAMENTO IDROPOTABILE (L.R. 16.8.1984, N. 42)	6.000.000.000
50136	CONTRIBUTI IN UNICA SOLUZIONE PER LA COSTRUZIONE DI IMPIANTIDI DEPURAZIONE TIPO, A CARATTERE CONSORTILE E DI COLLETTORIPRINCIPALI (L.R. 29.6.1981, N. 30)	1.500.000.000
50256	PRONTO INTERVENTO PER FENOMENI OCCASIONALI DI INQUINAMENTO(L.R. 16.4.1985, N.33)	400.000.000
51054	INTERVENTI PER LA TUTELA E LA DIFESA DELLE COSTE VENETE (ART6-II COMMA-LR. 1.8.1986, N.34)	4.500.000.000
52004	INTERVENTI PER LA SISTEMAZIONE ED IL RISTABILIMENTO DELLEOPERE IDRAULICHE DI COMPETENZA REGIONALE (L.R. 8.5.1980,N.52)	6.000.000.000
52202	CONSOLIDAMENTO E TRASFERIMENTO ABITATI (LL.RR.31.8.1979,N.66 E 8.5.1980, N. 57)	2.000.000.000
53042	CONTRIBUTO IN CONTO CAPITALE AL COMUNE DI CHIOGGIA PER IL RIPRISTINO DEI PENNELLI STAGIONALI ALLE FOCI DEI FIUMI ADIGE E BRENTA (L.R. 24/1/1992, N. 7)	2.000.000.000
60018	INTERVENTI REGIONALI PER LE SPESE D'INVESTIMENTO NEL SETTORE SANITARIO (LEGGE 23/12/78, N.833 ART. 51 E L.R. 20/7/89,N. 21 ARTT.17 E 18)	3.458.000.000
61060	INTERVENTI PER L'ELIMINAZIONE DELLE BARRIERE ARCHITETTONICHEE PER FAVORIRE LA VITA DI RELAZIONE (L.R. 30.8.1993, N. 41)	3.000.000.000
61070	INTERVENTI REGIONALI PER LA REALIZZAZIONE E RIQUALIFICAZIONE DI STRUTTURE EDUCATIVO-ASSISTENZIALI (L.R.18/12/86, N.51)	2.400.000.000
61220	CONTRIBUTI IN CONTO CAPITALE PER GLI ASILI NIDO ED I SERVIZI INNOVATIVI PER L'INFANZIA (L.R. 23.4.1990, N. 32)	5.000.000.000

CRP	DESCRIZIONE	COMPETENZA
61398	CONTRIBUTI PER COSTITUZIONE DI COOP.VE SOCIALI E LORO CONSORZI PER RINNOVÒ E MIGLIORAMENTO DELLE INFRASTRUTTURE E ATTREZZATURE DI COOP.VE DI PROD.NE LAVORO E PER ADEG.TO DEL POSTODI LAVORO NONCHE' PER DOTAZIO NE DEI FONDI DI GARANZIA FIDI (ART. 10-COMMA	1.200.000.000
61480	SOTTOSCRIZIONE QUOTE SOCIALI DELLA COOPERATIVA VERSO LA BANCA ETICA	500.000.000
70026	SPESE PER INTERVENTI DI RESTAURO E MANUTENZIONE STRAORDINARIA IN EDIFICI DI INTERESSE STORICO ARTISTICO (ART. 12 COMMA 1 DELLA LEGGE 24/12/1993,N. 537)	8.500.000.000
70164	CONTRIBUTI IN CONTO CAPITALE AI COMUNI SINGOLI O ASSOCIATI PER LA REALIZZAZIONE DI CENTRI DI SERVIZI CULTURALI, BIBLIOTECHE, TEATRI, MUSEI E ARCHIVI (L.R. 15/1/1985, N. 6)	2.000.000.000
70178	FONDO DI ROTAZIONE PER L'EDILIZIA CULTURALE ART. 36 L.R. 3.2.1995, N.6	1.500.000.000
70220	FONDO PER LA PARTECIPAZIONE REGIONALE AGLI INTERVENTI INERENTI IL GIUBILEO DELL'ANNO 2000, AI SENSI DELLA LEGGE 7/8/97,N. 270	1.000.000.000
71020	CONTRIBUTI A COMUNI ED ISTITUZIONI PUBBLICHE E PRIVATE PER L'ADATTAMENTO ED IL RIATTAMENTO DI EDIFICI PER SCUOLE MATERNE, ELEMENTARI E MEDIE (L.R.5.3.1985, N.20)	7.000.000.000
71206	CONTRIBUTI AGLI E.S.U. PER SPESE DI INVESTIMENTO (ART. 40 L.R. 22.10.1982, N. 50)	2.500.000.000
72042	AMMODERNAMENTO E POTENZIAMENTO CENTRI DI FORMAZIONE PROFESSIONALE (L.R. 30.1.1990, N.10)	1.000.000.000
73006	INTERVENTI REGIONALI A FAVORE DELL'IMPIANTISTICA SPORTIVA E PER LA REALIZZAZIONE DI AREEE PERCORSI PER IL TEMPO LIBERO(ART. 2 LETT. H),I) E ART. 6 L.R. 5.4.1993, N. 12)	2.000.000.000
80230	FONDO GLOBALE SPESE DI INVESTIMENTO PER ULTERIORI PROGRAMMI DI SVILUPPO	64.500.000.000
	TOTALI	299.648.000.000

ELENCO N. 1

**SPESE OBBLIGATORIE E
D'ORDINE**

SPESE OBBLIGATORIE D'ORDINE ISCRITTE NELLO STATO DI PREVISIONE DELLA SPESA AI SENSI DELL'ART. 16 DELLA L.R. 9/12/1977, N. 72, MODIFICATA CON L.R. 7/1/1982, N. 43

CAPITOLO	DESCRIZIONE
10	SPESE PER LE INDENNITA' DI CARICA E DI MISSIONE SPETTANTI AI COMPONENTI DEL CONSIGLIO REGIONALE (LL.RR.21.1.1972, N.6,25.1.1973, N.6 E SUCCESSIVE MODIFICAZIONI)
30	PROVIDENZE E CONTRIBUTI PER IL FUNZIONAMENTO DEI GRUPPICONSILIARI (L.R.27.11.1984 N.56)
50	SPESE POSTALI, TELEFONICHE, DICANCELLERIA, DI RESOCONTAZIONE DI STAMPA, DI DOCUMENTAZIONE, BIBLIOTECA, ED IN GENERE DI E-CONOMATO, SPESE PER ATTREZZATURE ED ARREDAMENTO
60	SPESE PER IL PERSONALE ADDETTO AL CONSIGLIO REGIONALE
1010	INDENNITA' E RIMBORSO SPESE DI VIAGGIO AI COMPONENTI IL COMITATO E LE SEZIONI DI CONTROLLO (L.R.28.6.1974, N.35)
2100	INDENNITA' AL PRESIDENTE E AI MEMBRI DELLA GIUNTA REGIONALE (L.R. 21.1.1972, N. 6)
2110	INDENNITA' DI TRASFERTA E RIMBORSO SPESE PER LA PARTECIPAZIONE ALLE ATTIVITA' DI ISTITUTO DEI MEMBRI DELLA GIUNTA REGIONALE (LL.RR. 21.1.1972, N.6; 25.1.1973, N.6 E SUCCESSIVE MODIFICAZIONI)
2130	SPESE DI OSPITALITA', DI RAPPRESENTANZA, RICEVIMENTI ECC. PER ESIGENZE DI INTERESSE DELLA REGIONE NONCHE' PER LO SVOLGIMENTO DELLE SEDUTE DI GIUNTA
3002	SPESE PER IL FUNZIONAMENTO DI CONSIGLI, COMITATI, COLLEGI E COMMISSIONI, COMPRESI I GETTONI DI PRESENZA, LE INDENNITA' DI MISSIONE ED I RIMBORSI SPESE (ART. 187 L.R. N. 12/1991)
3210	SPESE PER L'INIZIATIVA POPOLARE PER LE LEGGI ED I REGOLAMENTI REGIONALI, SU REFERENDUM CONSULTIVI REGIONALI (L.R. 24.12.1992, N. 25)
3390	FONDO REGIONALE DI SOLIDARIETA' PER INTERVENTI A FAVORE DEI DANNEGGIATI DA AZIONI TERRORISTICHE (L.R.26.5.1980, N.67)
5008	SPESE PER IL FUNZIONAMENTO E L'ATTIVITA' DEL COMITATO DI VALUTAZIONE (ART. 26 L.R. 10/1/97, N. 1)
5010	STIPENDI ED ASSEGNI AL PERSONALE ED ONERI RELATIVI (L.R. 10.6.1991, N.12)
5012	FONDO PER IL TRATTAMENTO ECONOMICO ACCESSORIO E PER L'INDENNITA' DI RISULTATO
5016	INDENNITA' DI MISSIONE E RIMBORSO SPESE DI VIAGGIO AL PERSONALE DIPENDENTE (L.R. 10.6.1991, N. 12)
5018	LIQUIDAZIONE DEL PREMIO DI FINE SERVIZIO AL PERSONALE DIPENDENTE COLLOCATO A RIPOSO (L.R.10.6.1991, N. 12)
5030	SPESE PER DIVISE AL PERSONALE
5040	SPESE GESTIONE SERVIZIO MENSAE PER ACQUISTO OTICKET RESTAURANTO PER I DIPENDENTI DELLA REGIONE (L.R. 10.6.1991 N.12 ARTT. 160, 161)
5052	SPESE PER ATTIVITA' SOCIALI A FAVORE DEI DIPENDENTI (ART. 25C.C.N.L. COMPARTO REGIONI-ENTI LOCALI)

CAPITOLO	DESCRIZIONE
5060	CONTRIBUTI AL S.S.N. SU COMPENSI CORRISPOSTI A COMPONENTI ESTERNI DI COMMISSIONI, COMITATI E COLLEGI REGIONALI
5100	SPESE PER L'AFFITTO DEI LOCALI DEGLI UFFICI E SERVIZI DELLA GIUNTA REGIONALE
5108	SPESE PER ELEZIONI AMMINISTRATIVE
5120	SPESE EDITORIALI E COMMERCIALI RELATIVE ALLA REDAZIONE, STAMPA E COMMERCIALIZZAZIONE DEL BOLLETTINO UFFICIALE DELLA REGIONE (L.R. 8.5.1989, N. 14)
5126	SPESE IL RISCALDAMENTO, L'ILLUMINAZIONE E L'APPROVVIGIONAMENTO IDRICO DEGLI UFFICI DELLA GIUNTA REGIONALE
5128	SPESE PER LA PULIZIA, LA VIGILANZA E ALTRE DI AMMINISTRAZIONE E DI GESTIONE DEI BENI DEMANIALI E PATRIMONIALI, NONCHE' PER LE SERVITU' MILITARI
5130	SPESE PER NOLEGGIO, MANUTENZIONE DI IMPIANTI TELEFONICI, NON CHE' PER CANONI PER LA TRASMISSIONE DI DATI E PER CANONI DICONVERSAZIONE
5132	SPESE POSTALI E TELEGRAFICHE
5150	SPESE FUNZIONAMENTO UFFICI PERIFERICI
5160	SPESE PER L'ACQUISTO DI MATERIALE DI CANCELLERIA PER LA STAMPA DI ATTI E DOCUMENTI ED ALTRO MATERIALE D'UFFICIO
5172	SPESE PER ACQUISTO CARBURANTE E MANUTENZIONE AUTOMEZZI E NATANTI
5174	SPESE PER ASSICURAZIONI DIVERSE (R.C., FURTO, INCENDIO, ECC.)
5178	SPESE DI TRASPORTO, TRASLOCHI E FACCHINAGGIO
5180	SPESE PER ATTIVITA' A DIFESA DELLA REGIONE ED ISTITUZIONALI DI INERENZA LEGALE
5190	SPESE CONTRATTUALI ED ONERI DIVERSI A CARICO DELLA REGIONE
5192	SPESE PER LA PUBBLICAZIONE DIBANDI E DI ALTRI ATTI PUBBLICI DI INTERESSE DELLA REGIONE
5200	IMPOSTE, TASSE E CONTRIBUTI
5202	VERSAMENTO DELL'IVA RISCOSSA A SEGUITO DELLO SVOLGIMENTO DI ATTIVITA' COMMERCIALI
5210	SPESE PER L'ACCERTAMENTO E LA RISCOSSIONE DEI TRIBUTI
5230	SGRAVI E RIMBORSI DI QUOTE INDEBITE ED INESIGIBILI RELATIVE A TRIBUTI PROPRI REGIONALI E RELATIVI INTERESSI
5232	RESTITUZIONE DELLE SOMME ERRONEAMENTE RISCOSE A TITOLO DI CONTRIBUTI AL SERVIZIO SANITARIO NAZIONALE O COME QUOTA FISSA INDIVIDUALE ANNUA PER L'ASSISTENZA MEDICA DI BASE
5240	RESTITUZIONE DI SOMME INDEBITAMENTE RISCOSE DALLA REGIONE

CAPITOLO	DESCRIZIONE
43020	SPESE RELATIVE A LAVORI IN CONSEGUENZA DI VIOLAZIONE DI NORME DI PIANI REGOLATORI E DEI REGOLAMENTI EDILIZI
45760	CONTRIBUTO ALLE AZIENDE O AI CONSORZI DI BACINO ESERCENTI SERVIZI PUBBLICI DI LINEA DI COMPETENZA REGIONALE PER L'ADEGUAMENTO DEL FONDO DI BUONUSCITA AL PERSONALE DIPENDENTE (ART. 51 L.R. 8/5/85, N. 54)
51046	INTERVENTI REGIONALI IN MATERIA DI CAVE IN SOSTITUZIONE INVIA TRANSITORIA DELLE FUNZIONIDELEGATE ALLE PROVINCE DI CUIAGLI ARTICOLI 25 E 32 DELLA L.R. 44/82
60208	FUNZIONAMENTO COMMISSIONI SANITARIE (ART 6 L.R. 14.11.1980, N. 89)
72060	STIPENDI, ASSEGNI ED ONERI RELATIVI AL PERSONALE DEI CENTRI DI FORMAZIONE PROFESSIONALE DELLA REGIONE, NONCHE' SPESE PER INDENNITA' DI MISSIONE, RIMBORSO SPESE DI VIAGGIO E LAVORO STRAORDINARIO (L.R. 10.6. 1991, N. 12)
72070	ONERI ASSICURATIVI PER APPRENDISTI ARTIGIANI RELATIVI ALL'ANNO 1988 E PRECEDENTI - PRIMA QUOTA - (ART. 8 D.L. 9/10/1989, N. 338 CONVERTITO NELLA LEGGE 7/12/1989, N. 389)
80320	SOMMA CORRISPONDENTE AL 40% DELLE PENE PECUNIARIE, SPETTANTI AGLI SCOPRITORI DELLE INFRAZIONI, AL FONDO DI ASSISTENZA O ALLA CASSA DI PREVIDENZA O AL FONDO DI QUIESCENZA DEL PERSONALE CUI APPARTENGONO GLI SCOPRITORI (ART. 1 LEGGE 7.2. 1951, N. 168)
84000	FONDO SPECIALE PER LA RIASSEGNAZIONE DI RESIDUI PERENTIDELLE SPESE CORRENTI
84100	FONDO SPECIALE PER LA RIASSEGNAZIONE DI RESIDUI PERENTIDELLE SPESE IN CONTO CAPITALE
85100	INTERESSI PASSIVI SU ANTICIPAZIONI DI TESORERIA E RIMBORSO SPESE
86100	INTERESSI PASSIVI SU MUTUI CONTRATTI DALLA REGIONE PER FINANZIAMENTO DI INTERVENTI DIVERSI
86101	INTERESSI PASSIVI SU MUTUI CONTRATTI DALLA REGIONE A PARZIALE RIPIANO DEL DISAVANZO 1990 DELLE U.L.S. AI SENSI DEL D.L. 19.9.1990, N. 262, CONVERTITO NELLA LEGGE 19.11.1990, N.334
86103	INTERESSI PASSIVI SU MUTUI CONTRATTI DALLA REGIONE PER IL RIPIANO DEI DISAVANZI DI ESERCIZIO DELLE AZIENDE DI TRASPORTO PUBBLICO AI SENSI DELLA LEGGE 22.12.1990, N. 403
86105	INTERESSI PASSIVI SU MUTUI CONTRATTI DALLA REGIONE A PARZIALE RIPIANO DEL DISAVANZO 1991 DELLE U.L.S. AI SENSI DELLA LEGGE 18.3.1993, N.67
86107	INTERESSI PASSIVI SU MUTUI CONTRATTI DALLA REGIONE A PARZIALE RIPIANO DEI DISAVANZI 1995 E 1996 DELLE U.L.S. AI SENSI DELL'ART. 2 D.L. 630/96, CONV. IN L. 11/2/97, N. 21
86200	INTERESSI E SPESE RELATIVI AI MUTUI CONTRATTI DALLA REGIONE PER L'ACQUISIZIONE DI BENI DELL'FALLIMENTO DELL'AZIENDA ATP DI PADOVA
86206	INTERESSI PASSIVI SU MUTUI CONTRATTI DALLA REGIONE PER GLI INTERVENTI URGENTI IN MATERIA DI TRASPORTI PREVISTI DALLA LEGGE N. 204/1995
86600	QUOTE DI CAPITALE COMPRESSE NELLE ANNUALITA' DI AMMORTAMENTO DI MUTUI PER IL FINANZIAMENTO DI INTERVENTI DIVERSI
86601	QUOTA CAPITALE PER RIMBORSO MUTUI CONTRATTI DALLA REGIONE A PARZIALE RIPIANO DEL DISAVANZO 1990 DELLE ULS (LEGGE 19.11.1990, N. 334)

CAPITOLO	DESCRIZIONE
86603	QUOTA CAPITALE PER RIMBORSO MUTUI CONTRATTI DALLA REGIONE PER IL RIPIANO DEI DISAVANZI DI ESERCIZIO DELLE AZIENDE DI TRASPORTO PUBBLICO AI SENSI DELLA LEGGE 22.12.1990, N. 403
86605	QUOTA CAPITALE PER RIMBORSO MUTUI CONTRATTI DALLA REGIONE A PARZIALE RIPIANO DEL DISAVANZO 1991 DELL'ULS (LEGGE 18.03.93 N. 67)
86606	QUOTA CAPITALE PER RIMBORSO MUTUI CONTRATTI DALLA REGIONE PER GLI INTERVENTI URGENTI IN MATERIA DI TRASPORTI PREVISTI DALLA LEGGE N. 204/1995
86607	QUOTA CAPITALE PER RIMBORSO MUTUI CONTRATTI DALLA REGIONE A PARZIALE RIPIANO DEI DISAVANZI 1995 E 1996 DELLE U.L.S.S. (ARTICOLO 2 D.L. 630/96, CONV. IN L. 11/2/97, N. 21)
86650	QUOTA CAPITALE DI AMMORTAMENTO SU MUTUI CONTRATTI DALLA REGIONE PER L'ACQUISIZIONE DI BENI DEL FALLIMENTO DELL'AZIENDA ATP DI PADOVA
87010	INTEGRAZIONE REGIONALE DEGLI INTERESSI PASSIVI SUI MUTUI CONTRATTI DALLA REGIONE ALLE CONDIZIONI DI CUI AL IV COMMA ART. 2 DELLA L.R. 9.6.1975, N. 79
87020	INTEGRAZIONE REGIONALE DEGLI INTERESSI PASSIVI SUI MUTUI CONTRATTI DA ENTI TERZI ALLE CONDIZIONI PREVISTE DALL'ART. 4 DELLA L.R. 9.6.1975, N. 79
88030	FONDO REGIONALE DI GARANZIA PER LA CONCESSIONE DI FIDEJUSSIONI SU OPERAZIONI DI CREDITO (L.R. 10.9.1982, N. 48-ART. 25)
89010	RESTITUZIONE DI ANTICIPAZIONI DI CASSA AL TESORIERE

WILSON

CHICAGO UNIVERSITY LIBRARY

1954

ELENCO N. 2

**REISCRIZIONI IN CONTO
AVANZO**

REISCRIZIONI IN CONTO AVANZO - 1998 -

CAP	DESCRIZIONE	REISCRIZIONI PRESUNTE
<i>1- Destinato alla reiscrizione di assegnazioni statali: Il comma art. 13 legge di bilancio</i>		
3109	ASSEGNAZIONI ALLE COMUNITA' MONTANE SUL FONDO NAZIONALE PER LA MONTAGNA (ART. 2 L. 31/1/94, N. 97)	12.149.000.000
3473	CONTRIBUTI PER LA REALIZZAZIONE DI OPERE PUBBLICHE E SERVIZI SOCIALI AI COMUNI GRAVATIDA SERVITU' MILITARI (L. 2.5.1990, N.104 ART. 4 COMMA 2)	7.133.000.000
10031	CONTRIBUTI PER IL RIPRISTINO DI OPERE PUBBLICHE DI BONIFICA E BONIFICA MONTANA DANNEGGIATE DA AVVERSITA' ATMOSFERICHE DA CALAMITA' NATURALI (ART.1 - COMMA 3 LETT. B) - LEGGE 15.1.1981, N. 590)	2.005.000.000
12085	SPESE PER LA REALIZZAZIONE DEL PROGRAMMA INTERREGIONALE 0 COMUNICAZIONE ED EDUCAZIONE ALIMENTARE 0 (L. 5/11/96, N. 578; DELIB. CIPE 18/12/96; D.LGS. 4/6/97, N. 143)	280.000.000
12087	SPESE PER LA REALIZZAZIONE DEL PROGRAMMA INTERREGIONALE 0 PROVE VARIETALIO (L. 5/11/96, N. 578; DELIB. CIPE 18/12/96; D.LGS. 4/6/97, N. 143)	3.000.000
12089	SPESE PER LA REALIZZAZIONE DEL PROGRAMMA INTERREGIONALE 0 SUPPORTI PER IL SETTORE FLORICOLO 0 (L. 5/11/96, N. 578; DELIBERA CIPE 18/12/96; D.LGS. 4/6/97, N. 143)	410.000.000
12091	SPESE PER LA REALIZZAZIONE DEL PROGRAMMA INTERREGIONALE 0 AGRICOLTURA E QUALITA' 0 - MISURA 1: QUALIFICAZIONE DELLA PRODUZIONE (L. 5/11/96, N. 578; DELIB. CIPE 18/12/96; D.LGS. 4/6/97, N. 143)	1.886.000.000
12093	SPESE PER LA REALIZZAZIONE DEL PROGRAMMA INTERREGIONALE 0 AGRICOLTURA E QUALITA' 0 - MISURA 4: VERIFICA DELL'EFFICIENZA DISTRIBUTIVA DELLE MACCHINE IRRORATRICI (L. 5/11/96, N.578; DELIB. CIPE 18/12/96; D.LGS. 4/6/97, N. 143)	195.000.000
12097	SPESE PER LA REALIZZAZIONE DEL PROGRAMMA INTERREGIONALE 0 PROMOZIONE DI SERVIZI ORIENTATI ALLO SVILUPPO RURALE 0 (L. 5/11/96, N. 578; DELIB. CIPE 18/12/96; D.LGS. 4/6/97, N. 143)	400.000.000
13071	INTERVENTI REGIONALI IN APPLICAZIONE DEL REG.TO CEE 3528/86 DIFESA FORESTALE CONTRO L'INQUINAMENTO ATMOSFERICO DI CUI ALLA LEGGE N. 183/87 - SOMMA FINANZIATA CON ART. 5 LEGGE N. 752/86	1.261.000.000
13073	INTERVENTI REGIONALI IN APPLICAZIONE DEL REG.TO CEE 3529/86 DIFESA FORESTALE DAGLI INCENDI BOSCHIVI DI CUI ALLA LEGGE N. 183/87 - SOMMA FINANZIATA CON ART. 5 LEGGE N. 752/86	920.000.000
30025	INIZIATIVE REGIONALI DI PROMOZIONE ECONOMICA E FIERISTICA SETTORE SECONDARIO (L.R. 14.3.1980, N. 16) - SOMMA FINANZIATA CON QUOTA DEL FONDO NAZIONALE ARTIGIANATO	987.000.000
31053	FONDO PER LA RIQUALIFICAZIONE DELL'OFFERTA TURISTICA - SOMMA FINANZIATA CON LEGGE 30/5/95, N.203 (L.R. 5/3/87, N.12)	10.478.000.000
31069	INIZIATIVE PER IL SOSTEGNO DELLE ATTIVITA' TURISTICHE NELLE AREE INTERESSATE DA ECCEZIONALI FENOMENI DI EUTROFIZZAZIONE DI CUI ALL'ART. 1, COMMA 1, DELLA LEGGE 30/12/1989, N. 424	14.586.000.000
31105	SPESE PER IL COMPLETAMENTO DEL PROGETTO F.I.O. 165/1989 - EDIFICIO POLIFUNZIONALE DI JESOLO (DELIBERAZIONE CIPE 27/11/96, RIDUTTIVA DEL FINANZIAMENTO A VALERE SUI PROGETTI 50/1982 E 152/1989)	2.000.000.000
40017	CONTRIBUTI PER INTERVENTI DI EDILIZIA AGEVOLATA 1992-1995 DI CUI ALLA DELIBERAZIONE C.I.P.E. 16.03.1994 (D.M. 459 DEL 27.01.1995, ART. 4)	36.084.000.000
40037	INTERVENTI DI EDILIZIA RESIDENZIALE FINANZIATI CON IL FONDO SPECIALE DI ROTAZIONE PER L'ACQUISIZIONE ED URBANIZZAZIONE DI AREE EDIFICABILI AD USO RESIDENZIALE E PER L'ACQUISTO DI AREE EDIFICATE DA RECUPERARE DI CUI ALL'ART. 5 DELLA LEGGE 17/2/92, N. 179 (D.M. 2/7/97, N. 1575)	16.154.000.000
40039	INTERVENTI DI EDILIZIA AGEVOLATA DI CUI ALL'ART. 2, COMMA 63 LETT. D), DELLA LEGGE 23/12/96 N. 662 (D.M. 7/4/97)	45.876.000.000
40049	CONTRIBUTI IN C/CAPITALE A SOGGETTI PRIVATI PER LA COSTRUZIONE DI ALLOGGI E INTERVENTI DI RECUPERO DI ALLOGGI ESISTENTI IN ALTERNATIVA AI MUTUI INDIVIDUALI DI CUI ALLA LEGGE N.25/1980 (ART.2 COMMA X DEL D. L. 23.1.1982, N.9 CONVERTITO NELLA LEGGE 25.3.1982, N. 94) 0 BUONO CASA 0	227.000.000
45131	INTERVENTI PER IL COMPLETAMENTO DELLA IDROVIA FISSERO-PO DILEVANTE - SOMMA FINANZIATA CON I FONDI F.I.O. 1984 (RIF. 78)	2.319.000.000
45135	INTERVENTI PER LA REALIZZAZIONE DEL SISTEMA IDROVIARIO PA. DANO VENETO DI CUI ALLA LEGGE N. 380/90	11.481.000.000

CAP	DESCRIZIONE	REISCRIZIONI PRESUNTE
45772	FONDO PER IL RIPIANO DEI DISAVANZI DI ESERCIZIO DELLE AZIENDE DI TRASPORTO PUBBLICO E PRIVATO DI COMPETENZA REGIONALE(ART. 3 L. 28/12/95, N. 549)	30.356.000.000
45775	INTERVENTI PER IL POTENZIAMENTO E L'AMMODERNAMENTO DEI VEICOLI E IMPIANTI FISSI E DELLE RELATIVE ATTREZZATURE A SERVIZIO DEL TRASPORTO PUBBLICO TERRESTRE DI PERSONE, PREVISTO DALLA LEGGE 10.4.1981,N.151	2.905.000.000
45777	INTERVENTI PER IL POTENZIAMENTO E L'AMMODERNAMENTO DI MEZZI, IMPIANTI FISSI E RELATIVE ATTREZZATURE A SERVIZIO DI TRASPORTI PUBBLICI PER VIA D'ACQUA PREVISTI DALL'ART. 11 DELLA LEGGE 10/4/81, N. 151	1.308.000.000
45783	CONTRIBUTI STRAORDINARI A RIPIANO DISAVANZI DELLE AZIENDE DI TRASPORTO PUBBLICO LOCALERELATIVI AL PERIODO 1987-1993(ART. 1 L. 30/5/95, N. 204)	66.000.000
45789	FINANZIAMENTO STATALE DEGLI INTERVENTI PREVISTI DALL'ART.18-TER DEL D.L. N. 151/91, CONVERTITO NELLA LEGGE 12/7/1991, N.202 - INVESTIMENTI NEL SETTORE DEL TRASPORTO PUBBLICO LOCALE	58.900.000.000
50141	COSTRUZIONE PIATTAFORMA PER IL TRATTAMENTO DEI RIFIUTI TOSSICI NOCIVI IN LOCALITA' VENEZIA-MARGHERA - SOMMA FINANZIATA CON I FONDI F.I.O. 1986/88 (RIF. 260)	462.000.000
50185	INTERVENTI PER IL DISINQUINAMENTO DELLA LAGUNA DI VENEZIA E POTENZIAMENTO IMPIANTI DI FUSINA E CAMPALTO - SOMMA FINANZIATA CON I FONDI FIO 1986/88	5.000.000
50245	SPESE PER LA REDAZIONE DI PIANI DI BONIFICA DI AREE INQUINATE E PER LA REALIZZAZIONE DI OPERE DI BONIFICA (L.29/10/87N. 441)	6.986.000.000
50247	SPESE PER LA REALIZZAZIONE DI PIANI DI PROTEZIONE DELL'AMBIENTE, DI DECONTAMINAZIONE,DI SMALTIMENTO E DI BONIFICA AIFINI DELLA DIFESA DEI PERICOLI DERIVANTI DALL'AMLIANTO (ART. 10 L. 27.3.1992, N. 257)	619.000.000
50511	SALVAGUARDIA DI VENEZIA -INTERVENTI STRAORDINARI NEL SETTOREDELLE OPERE IGIENICHE (ART.5 LETT. A LEGGE 29.11.84,N.798)	79.030.000.000
50513	SALVAGUARDIA DI VENEZIA -INTERVENTI STRAORDINARI PER RISTRUTTURAZIONE DEL COMPLESSO SS.GIOVANNI E PAOLO (ART. 5 LETT. BLEGGE 29.11.1984, N. 798)	5.000.000.000
50515	INTERVENTI PER LA REALIZZAZIONE DI INIZIATIVE DI RISANAMENTO,DISINQUINAMENTO E PREVENZIONE DA INQUINAMENTI E DI TUTELAAMBIENTALE PER LA SALVAGUARDIA DI VENEZIA (ART. 2 LETT.B)LEGGE 8.11.1991, N. 360)	2.500.000.000
50517	INTERVENTI PER LA SALVAGUARDIADI VENEZIA E DELLA SUA LAGUNA (LEGGE 5.2.1992, N. 139)	2.000.000.000
50519	INTERVENTI PER LA SALVAGUARDIA DI VENEZIA E DELLA SUA LAGUNA -SECONDA FASE-(LEGGE 5.2.1992 E ART. 6 D.L. 28.8.1995, N.357)	124.505.000.000
50525	INTERVENTI PER LA SALVAGUARDIA DI VENEZIA E DELLA SUA LAGUNA- TERZA FASE -(LEGGE 5.2.1992N. 139, LEGGE 20.12.1995, N.539 E LEGGE 4.10.1996, N. 515)	7.000.000.000
50527	INTERVENTI PER LA SALVAGUARDIA DI VENEZIA E DELLA SUA LAGUNA -QUARTA FASE-(D.L. 2/8/1996,N. 408 CONVERTITO CON LEGGE4/10/1996, N. 515)	117.000.000.000
51071	INTERVENTI DI DIFESA DEL SUOLONEL BACINO DELL' ADIGE AI SENSI DELL'ART. 31 DELLA LEGGE N. 183/1989 E DELL'ART.9 DELLA LEGGE N. 253/1990	3.158.000.000
51073	INTERVENTI DI DIFESA DEL SUOLONEL BACINO DEL PO AI SENSI DELL'ART. 31 DELLA LEGGEN. 183/1989 E DELL'ART. 9DELLA LEGGE N. 253/1990	605.000.000
51075	INTERVENTI DI DIFESA DEL SUOLO NEI BACINI DEI FIUMI DELL'ALTO ADRIATICO AI SENSI DELL'ART.31 DELLA LEGGE N. 183/89E DELL'ART. 9 DELLA LEGGE N. 253/1990	3.165.000.000
51077	INTERVENTI DI DIFESA DEL SUOLONEL BACINO DI RILIEVO INTERRE GIONALE 0LEMENEO AI SENSI DELL'ART.31 DELLA LEGGE N. 183/89E ART. 9 DELLA LEGGE N. 253/90	335.000.000
51079	INTERVENTI DI DIFESA DEL SUOLONEL BACINO DI RILIEVO INTERRE GIONALE 0 FISSERO, TARTARO, CANAL BIANCO, PO DI LEVANTE 0 AISENSI DELL'ART. 31 DELLA LEGGEN. 183/89 E ART. 9 DELLA LEGGEN. 253/90	1.585.000.000
51081	INTERVENTI DI DIFESA DEL SUOLONEI BACINI DI RILIEVO REGIONA LE DEL SILE, LAGUNA DI VENEZIAE PIANURA TRA PIAVE E LIVENZA AI SENSI DELL'ART.31 DELLA LEGGE N. 183/79 E ART. 9 DELLA LEGGE N. 253/90	3.248.000.000
51083	SPESE PER STUDI FINALIZZATI ALLA REDAZIONE DEI PIANI DEI BACINI REGIONALI DEL SILE, LAGUNA DI VENEZIA, PIANURA TRAPIAVE E LIVENZA AI SENSI DELLA LEGGE 18/5/1989, N. 183	1.380.000.000
51085	SPESE PER STUDI FINALIZZATI ALLA REDAZIONE DEL PIANO DI BACINO INTERREGIONALE FISSERO-TARTARO-CANALBIANCO AI SENSI DELLA LEGGE 18/5/89, N. 183 E DEL D.P.C.M. 1/3/91	751.000.000
51201	SPESE PER LA REALIZZAZIONE DELPROGRAMMA TRIENNALE 1989-91 PER LA TUTELA AMBIENTALE - PROGRAMMA OSMARO (ART. 6 LEGGE28.8.89, N. 305)	2.800.000.000
51217	SPESE PER L'ATTUAZIONE DEL PROGRAMMA TRIENNALE 1994-1996 PERLA TUTELA AMBIENTALE - AREA BACINI IDROGRAFICI E MARE ADRIATICO (DELIB. C.L.P.E.21/12/93)	3.616.000.000

CAP	DESCRIZIONE	REISCRIZIONI PRESUNTE
51219	SPESE PER L'ATTUAZIONE DEL PROGRAMMA TRIENNALE 1994-1996 PER LA TUTELA AMBIENTALE - AREE URBANE (DELIB. C.I.P.E.21/12/93)	2.565.000.000
51221	SPESE PER L'ATTUAZIONE DEL PROGRAMMA TRIENNALE 1994-1996 PER LA TUTELA AMBIENTALE - AREE ADELEVATO RISCHIO DI CRISI AMBIENTALE (DELIB. C.I.P.E.21/12/1993)	29.825.000.000
51225	SPESE PER L'ATTUAZIONE DEL PROGRAMMA TRIENNALE 1994-1996 PER LA TUTELA AMBIENTALE - AREA NAZIONALE (DELIB. C.I.P.E. 21/12/1993)	2.951.000.000
51227	INTERVENTI DI TUTELA AMBIENTALE AI SENSI DELL'ART. 1, COMMI 1 E 2, L. 4/12/93, N. 493 - EX F.I.O. 248/86 O PROGETTO PER L'OTTIMIZZAZIONE DEL SISTEMA DI SMALTIMENTO DEI RIFIUTI SOLIDI URBANI IN PROVINCIA DI BELLUNO (DELIBERAZ. C.I.P.E.10/5/95)	1.512.000.000
51229	INTERVENTI DI TUTELA AMBIENTALE AI SENSI DEI COMMI 1 E 2 DELLA LEGGE 4/12/1993 N. 493 - EX FIO 160/89 O IMPIANTO RSUTERRITORIO DEL PIOVESE O (DEL. CIPE 28/6/1995)	7.089.000.000
51231	INTERVENTI DI TUTELA AMBIENTALE AI SENSI DELL'ART.1, COMMI 1 E 2, L.4/12/93 N.493- EX ART.18 L.11/3/88 N.67 E D.M AMBIENTE 14/7/89 (DELIB.CIPE 8/5/96)	15.800.000.000
51233	INTERVENTI DI TUTELA AMBIENTALE AI SENSI DELL'ART. 1 - COMMI 1 E 2 -DELLA LEGGE 4/12/93,N. 493 - EX FIO N. 113/95 ODISINQUINAMENTO ALTO BACINO GORZONE - LOTTO FUNZIONALE (DELIBERA CIPE 10/5/95 E D.M.AMBIENTE 23/7/97, N. 8048)	1.900.000.000
52003	INTERVENTI PER LA SISTEMAZIONE IDRAULICA DEL TORRENTE CORDEVOLE AGORDINO-SOMMA FINANZIATA CON I FONDI F.I.O. 1984	307.000.000
52049	SPESE PER IL COMPLETAMENTO DEL PROGETTO F.I.O. 79/1984 - BACINO PLAVE-AGORDINO (DELIBERAZIONE CIPE 27/11/96, RIDUTTIVADEL FINANZIAMENTO A VALERE SUL PROGETTO 260/1986)	2.441.000.000
53015	CONTRIBUTI AD ENTI LOCALI PER IL RIPRISTINO DI OPERE PUBBLICHE DANNEGGIATE DA AVVERSA' ATMOSFERICHE NEGLI ANNI 1986 E1987 (ART.5 LEGGE 27.3.1987,N.120;ART.1 LEGGE 10.11.1987, N.470 E ART.4 LEGGE 19.3.1988,N.85)	338.000.000
53025	INTERVENTI PER LA LOTTA ALL'EUTROFIZZAZIONE DELLE ACQUE COSTIERE DEL MARE ADRIATICO - IMPIANTI COSTIERI E DEPURAZIONE DEGLI EFFLUENTI (ART.2/BIS COMMA 5, DELLA LEGGE 4.8.1989 N. 283)	100.000.000
53029	ATTUAZIONE DI INTERVENTI URGENTI ATTI A FERMARE IL DEGRADO DELLE ACQUE DELL'ADRIATICO (ART. 2 BIS D.L. 13.6.1989, N.227)	27.000.000
53039	INTERVENTI URGENTI A FAVORE DELLE POPOLAZIONI COLPITE DALLE ALLUVIONI NEI MESI DA SETTEMBRE A DICEMBRE 1993 (D.L.30/5/94, N.328, CONVERTITO IN L. 25/7/94, N. 471)	1.312.000.000
53047	CONTRIBUTI AGLI ENTI LOCALI E INTERVENTI A FAVORE DELLE POPOLAZIONI COLPITE DALLE ECCEZIONALI AVVERSA' ATMOSFERICHEDEL NOVEMBRE 1994 (L. 21/1/95,N. 22)	1.771.000.000
53049	CONTRIBUTI AGLI ENTI LOCALI PER INTERVENTI A FAVORE DELLE POPOLAZIONI COLPITE DALLE ECCEZIONALI AVVERSA' ATMOSFERICHEDEL NOVEMBRE 1994 (L.21.1.1995N. 22)	1.438.000.000
53053	INTERVENTI PER IL RIPRISTINO DI OPERE PUBBLICHE NELLE ZONE COLPITE DALLE ECCEZIONALI AVVERSA' ATMOSFERICHE DEL NOVEMBRE 1994 (ART. 6 LEGGE 16/02/1995, N. 35)	15.850.000.000
53055	INTERVENTI PER LA REALIZZAZIONE DI ULTERIORI OPERE NELLEZONE COLPITE DALLE ECCEZIONALI AVVERSA' ATMOSFERICHE DEL1994 (ART. 3 DELLA LEGGE 30/6/1995, N. 265)	3.684.000.000
53059	INTERVENTI PER LA REALIZZAZIONE DI ULTERIORI OPERE NELLE ZONE COLPITE DALLE ECCEZIONALI AVVERSA' ATMOSFERICHE DEL1993 (ART. 1 DELLA LEGGE 30/6/1995, N. 265)	5.900.000.000
53069	INTERVENTI URGENTI DI ADEGUAMENTO DEI PONTI NEI TRATTI URBANI O IN LORO PROSSIMITA', FINALIZZATI A CONSENTIRE IL REGOLARE DEFLUSSO DELLE ACQUE (ART. 1 SEXIES LEGGE 27/10/95, N.438)	500.000.000
53071	INTERVENTI PER L'ELIMINAZIONE DEI RISCHI DERIVANTI DA DISSESTO IDROGEOLOGICO E DA MOVIMENTI FRANOSI (L.27/10/95,N. 438,ART. 1-SEPTIES; D.P.C.M. 10/4/96, ART. 2)	5.970.000.000
53073	FINANZIAMENTO INTERVENTI NEL SETTORE DELLA DIFESA DEL SUOLO(LEGGE N. 641/1996 E DELIBERE CIPE 12.7.1996 E 18.12.1996)	14.700.000.000
53215	CONTRIBUTI PER LA RIPARAZIONE E RICOSTRUZIONE DI FABBRICATI URBANI DI PROPRIETA' PRIVATA DI QUALSIASI NATURA E DESTINAZIONE DANNEGGIATI O DISTRUTTI DALLE ALLUVIONI E MAREGGIATE DELL'AUTUNNO 1966 (ART.1 LEGGE 28.3.1968, N.525)	500.000.000
60025	QUOTA DEL FONDO SANITARIO REGIONALE DI PARTE CORRENTE DA UTILIZZARE AI SENSI DELL'ART.21-IV COMMA- DELLA LEGGE 19.5.1976, N.335	150.000.000.000
60027	ATTUAZIONE PROGETTI DI INVESTIMENTO REALIZZATI CON QUOTE DEL FONDO SANITARIO REGIONALE INCONTO CAPITALE GIATNDIVIDUATI DAI P.S.S.R. 084/860 E 089/910	2.000.000.000

CAP	DESCRIZIONE	REISCRIZIONI PRESUNTE
61445	INTERVENTI REGIONALI IN MATERIA DI FORMAZIONE E AGGIORNAMENTO DEGLI OPERATORI DELLE TOSSICODIPENDENZE (ART. 127D.P.R. 9.10.1990, N. 309)	2.664.000.000
72065	CONTRIBUTI PER IL FINANZIAMENTO DI PROGETTI DI FORMAZIONE CONTINUA CONCERNENTI AZIONI DI SISTEMA AI SENSI DELL'ART.9, COMMA 3, DELLA LEGGE N. 236/93 (CIRC. 174/96, PUNTO 1A; D.M.30/7/97, N. 281)	6.750.000.000
72067	CONTRIBUTI PER IL FINANZIAMENTO DI PROGETTI DI FORMAZIONE CONTINUA CONCERNENTI AZIONI DI RIQUALIFICAZIONE E RICONVERSIONE DEGLI OPERATORI DEGLI ENTI DI CUI ALL'ART. 1 L. 40/87 AI SENSI DELL'ART. 9, COMMA 3, DELLA LEGGE 236/93 (CIRC. 174/96, PUNTO 1B; D.M.30/7/97, N. 276)	6.405.000.000
72069	CONTRIBUTI PER IL FINANZIAMENTO DI PROGETTI DI FORMAZIONE CONTINUA CONCERNENTI AZIONI FORMATIVE AZIENDALI AI SENSI DELL'ART. 9, COMMA 3, DELLA LEGGE 236/93 (CIRC. 174/96 PUNTO 1C; D.M. 24/4/97 N. 100)	5.676.000.000
80384	RESTITUZIONE ALLO STATO DI ASSEGNAZIONI PER LA REALIZZAZIONE DI CENTRI DI PRIMA ACCOGLIENZA DI CUI ALLA LEGGE 28/2/1990, N.39.	350.000.000
84671	INTERVENTI PER LA REALIZZAZIONE DEL PROGRAMMA RETEX- SOMMA FINANZIATA CON IL F.E.R.S.	13.614.000.000
84673	INTERVENTI PER LA REALIZZAZIONE DEL PROGRAMMA RETEX- SOMMA FINANZIATA CON IL F.D.R.	9.686.000.000
84675	PROGETTI DI REALIZZAZIONE DEL PROGRAMMA QUADRO C.E. PER LA RICERCA E LO SVILUPPO TECNOLOGICO	182.000.000
84723	INTERVENTI PER LA REALIZZAZIONE DEL PROGRAMMA OPERATIVO DI CUI AL REG.CE N.2081/93- OBIETTIVO 2 - SOMMA FINANZIATA CON IL F.D.R.	5.758.000.000
84727	ATTIVITA' DI FORMAZIONE PROFESSIONALE-SOMMA FINANZIATA CON IL F.S.E.-OB.3-REG. CE 2081/93	40.970.000.000
84729	ATTIVITA' DI FORMAZIONE PROFESSIONALE-SOMMA FINANZIATA CON IL FDR-OB.3-REGOLAMENTO CE 2081/93	44.977.000.000
84731	ATTIVITA' DI FORMAZIONE PROFESSIONALE-SOMMA FINANZIATA CON IL F.S.E.-OB.4-REG. CE 2081/93	10.177.000.000
84733	ATTIVITA' DI FORMAZIONE PROFESSIONALE- SOMMA FINANZIATA CON IL F.D.R.-OB.4-REG. CE 2081/93	9.659.000.000
84735	INTERVENTI PER LA REALIZZAZIONE DEL PROGRAMMA DI CUI AL REGOLAMENTO CE N.2081/93-OBIETTIVO 5B - SOMMA FINANZIATA CON IL F.S.E.	1.484.000.000
84737	INTERVENTI PER LA REALIZZAZIONE DEL PROGRAMMA DI CUI AL REG.CE N.2081/93-OB.5B- SOMMA FINANZIATA CON IL FDR	6.281.000.000
84739	INTERVENTI PER LA REALIZZAZIONE DEL PROGRAMMA DI CUI AL REGOLAMENTO CE N.2081/93 - OBIETTIVO 5B - SOMMA FINANZIATA CON IL F.E.R.S.	3.362.000.000
84741	INTERVENTI PER LA REALIZZAZIONE DEL PROGRAMMA DI CUI AL REGOLAMENTO C.E.E. N. 2081/93- OBIETTIVO 5B - SOMMA FINANZIATA CON IL F.E.A.O.G.	5.362.000.000
84750	INTERVENTI PER LA REALIZZAZIONE DEL PROGRAMMA OPERATIVO DI CUI AL REGOLAMENTO CE 867/90, 2081/93 -OBIETTIVO 5A- E AL REGOLAMENTO CE 3669/93 - SOMMA FINANZIATA CON IL F.E.A.O.G.	4.685.000.000
84752	INTERVENTI PER LA REALIZZAZIONE DEI PROGRAMMI OPERATIVI DI CUI AL REGOLAMENTO CE 866/90, 867/90, 2157/92, 2158/92, 2081/93-OBIETTIVO 5A- E AL REG. CE 3669/93 - SOMMA FINANZIATA CON IL F.D.R.	4.522.000.000
84755	INTERVENTI PER LA REALIZZAZIONE DEL PROGRAMMA OPERATIVO INTERREG II ITALIA - AUSTRIA (SOMMA FINANZIATA CON IL F.E.R.S. -COMUNICAZIONE C.E. C 180/94)	2.305.000.000
84756	INTERVENTI PER LA REALIZZAZIONE DEL PROGRAMMA OPERATIVO INTERREG II ITALIA - AUSTRIA (SOMMA FINANZIATA CON IL F.S.E. -COMUNICAZIONE C.E. C 180/94)	100.000.000
84757	INTERVENTI PER LA REALIZZAZIONE DEL PROGRAMMA OPERATIVO INTERREG II - ITALIA AUSTRIA- (SOMMA FINANZIATA CON IL F.E.A.O.G. -COMUNICAZIONE CEE C 180/94)	147.000.000
84758	INTERVENTI PER LA REALIZZAZIONE DEL PROGRAMMA OPERATIVO INTERREG II ITALIA - AUSTRIA (SOMMA FINANZIATA CON IL F.D.R. -COMUNICAZIONE C.E. C 180/94)	1.787.000.000
84759	INTERVENTI PER LA REALIZZAZIONE DEL PROGRAMMA OPERATIVO LEADER II (SOMMA FINANZIATA CON IL F.E.R.S. -COMUNICAZIONE CEE C 180/94)	8.671.000.000
84760	INTERVENTI PER LA REALIZZAZIONE DEL PROGRAMMA OPERATIVO LEADER II (SOMMA FINANZIATA CON IL F.S.E. -COMUNICAZIONE CEE C 108/94)	4.492.000.000
84761	INTERVENTI PER LA REALIZZAZIONE DEL PROGRAMMA OPERATIVO LEADER II (SOMMA FINANZIATA CON IL F.E.A.O.G. -COMUNICAZIONE CEE C 180/94)	9.528.000.000
84762	INTERVENTI PER LA REALIZZAZIONE DEL PROGRAMMA OPERATIVO LEADER II (SOMMA FINANZIATA CON IL F.D.R. -COMUNICAZIONE CEE C 180/94)	27.733.000.000
84763	INTERVENTI PER LA REALIZZAZIONE DEL PROGRAMMA OPERATIVO LEADER II (SOMMA FINANZIATA CON IL F.E.R.S. -COMUNICAZIONE CEE C 180/94)	126.000.000

CAP	DESCRIZIONE	REISCRIZIONI PRESUNTE
84764	INTERVENTI PER LA REALIZZAZIONE DEL PROGRAMMA OPERATIVO KONVER (SOMMA FINANZIATA CON IL F.D.R. -COMUNICAZIONE CEEC 180/94-)	2.377.000.000
84765	INTERVENTI PER LA REALIZZAZIONE DEL PROGRAMMA OPERATIVO PMI (SOMMA FINANZIATA CON IL F.E.R.S. -COMUNICAZIONE CEEC 180/94-)	7.314.000.000
84766	INTERVENTI PER LA REALIZZAZIONE DEL PROGRAMMA OPERATIVO PMI (SOMMA FINANZIATA CON IL F.D.R. -COMUNICAZIONE CEEC 180/94-)	5.120.000.000
84767	INTERVENTI PER LA REALIZZAZIONE DEL PROGRAMMA OPERATIVO INTERREG II ITALIA - SLOVENIA (COMUNICAZIONE C.E. C 180/94)SOMMA FINANZIATA CON IL FERS	6.720.000.000
84768	INTERVENTI PER LA REALIZZAZIONE DEL PROGRAMMA OPERATIVO INTERREG II ITALIA - SLOVENIA (COMUNICAZIONE C.E. C 180/94)SOMMA FINANZIATA CON IL F.S.E.	420.000.000
84769	INTERVENTI PER LA REALIZZAZIONE DEL PROGRAMMA OPERATIVO INTERREG II ITALIA - SLOVENIA (COMUNICAZIONE C.E. C 180/94)SOMMA FINANZIATA CON IL F.D.R.	5.012.000.000
84770	INTERVENTI PER LA REALIZZAZIONE DELL'INIZIATIVA COMUNITARIA PESCA 1994-1999 (SOMMA FINANZIATA CON IL F.E.R.S. - COMUNICAZIONE CEE C180/94)	2.086.000.000
84771	INTERVENTI PER LA REALIZZAZIONE DELL'INIZIATIVA COMUNITARIA PESCA 1994-1999 (SOMMA FINANZIATA CON IL F.S.E. - COMUNICAZIONE CEE C180/94)	218.000.000
84772	INTERVENTI PER LA REALIZZAZIONE DELL'INIZIATIVA COMUNITARIA PESCA 1994-1999 (SOMMA FINANZIATA CON LO S.F.O.P. - COMUNICAZIONE CEE C180/94)	321.000.000
84773	INTERVENTI PER LA REALIZZAZIONE DELL'INIZIATIVA COMUNITARIA PESCA 1994-1999 (SOMMA FINANZIATA CON IL F.D.R. - COMUNICAZIONE CEE C180/94)	2.010.000.000
84774	INTERVENTI PER IL MIGLIORAMENTO DELLE ATTREZZATURE PER LEBANCHINE PORTUALI DEL PORTO DI CAORLE - SOMMA FINANZIATA CON LO S.F.O.P. (REGOLAMENTO CEE 2080/93)	1.340.000.000
84776	INTERVENTI PER LA REALIZZAZIONE DEL PROGRAMMA OPERATIVO INTERREG II ITALIA - SLOVENIA (SOMMA FINANZIATA CON IL FEAOG-COMUNICAZIONE C.E. C 180/94)	192.000.000
84779	INTERVENTI PER LA REALIZZAZIONE DEL PROGRAMMA DI CUI AL REGOL. CE N.2081/93-OB.2 1997-99-SOMMA FINANZIATA CON IL FESR	55.125.000.000
84781	INTERVENTI PER LA REALIZZAZIONE DEL PROGRAMMA DI CUI AL REG. CE N.2081/93 - OB.2 1997-99 - SOMMA FINANZIATA CON IL FDR	59.370.000.000
84785	INTERVENTI PER LA REALIZZAZIONE DEL PROGRAMMA DI CUI AL REG. CE N.2081/93 -OB.2 1997-99 - SOMMA FINANZIATA CON IL FSE	10.330.000.000
84789	INTERVENTI PER LA REALIZZAZIONE DEL PROGRAMMA DI CUI AL REG. CE N.2081/93 - OB.2 RIPROGRAMMAZIONE 1997-99 SOMMA FINANZIATA CON IL FESR	25.527.000.000
84793	INTERVENTI PER LA REALIZZAZIONE DEL PROGRAMMA DI CUI AL REG. CE N.2081/93 - OB.2 RIPROGRAMMAZIONE 1997-99 - SOMMA FINANZIATA CON IL FDR	37.889.000.000
84797	INTERVENTI PER LA REALIZZAZIONE DEL PROGRAMMA DI CUI AL REG. CE N.2081/93 - OB.2 RIPROGRAMMAZIONE 1997-99 - SOMMA FINANZIATA CON IL FSE	2.985.000.000
		1.356.408.000.000

2- Destinato alla reiscrizione di residui perenti eliminati: Il comma art. 13 legge di bilancio

22101	CONTRIBUTI IN CONTO CAPITALE A SOSTEGNO DELL'UTILIZZO DELLE FONTI ENERGETICHE RINNOVABILI NELL'EDILIZIA A NORMA DELLA LEGGE 29.10.1987, N. 445	4.056.000.000
22107	CONTRIBUTO IN CONTO CAPITALE AD AZIENDE AGRICOLE SINGOLE ODASSOCIATE PER LA PRODUZIONE DI ENERGIA DA FONTI RINNOVABILI NEL SETTORE AGRICOLO A NORMA DELLA L. 29.1.1987, N. 445	155.000.000
22115	CONTRIBUTI PER IL FINANZIAMENTO DI INTERVENTI NEL SETTORE ENERGETICO (LEGGE 9.1.1991, N.10, ARTT. 8,10 E 13)	6.003.000.000
		10.214.000.000

3- Destinato alla reiscrizione di impegni di spesa eliminati per sopraggiunta perenzione amministrativa: Il comma art. 13 legge di bilancio

84000	FONDO SPECIALE PER LA RIASSEGNAZIONE DI RESIDUI PERENTIDELLE SPESE CORRENTI	50.000.000.000
84100	FONDO SPECIALE PER LA RIASSEGNAZIONE DI RESIDUI PERENTIDELLE SPESE IN CONTO CAPITALE	400.000.000.000
		450.000.000.000

CAP	DESCRIZIONE	REISCRIZIONI PRESUNTE
<u>4- Destinato alla copertura di specifici interventi regionali: Il comma art. 13 legge di bilancio</u>		
31058	FONDO PER LE INCENTIVAZIONI DELLE ATTIVITA' DI INTERESSE TURISTICO (L.R. 5.3.87, N.12)	4.000.000.000
40002	CONTRIBUTI AI COMUNI O LORO CONSORZI PER L'ACQUISIZIONE EL'URBANIZZAZIONE PRIMARIA DELLE AREE DA DESTINARE ALL'EDILIZIA RESIDENZIALE E PER ALTRE OPERE DI ALLACCIAMENTO AI PUBBLICI SERVIZI (L.R. 6.6.1980, N. 87)	1.300.000.000
45150	INTERVENTI PER IL COMPLETAMENTO DELLE LINEE NAVIGABILI A NORMA DELL'ART.2-PUNTO1),LETT.A) E B) ; PUNTO 2 LETT.A) EPUNTO 3 - L.R.28.1.1982 N.8 (ART.16. L.R. 2.4.1985,N.30)	700.000.000
45280	CONTRIBUTI IN CONTO CAPITALE PER L'ADEGUAMENTO DELLA VIABI LITA' STATALE, AL FINE DI MI GLIORARE LA MOBILITA' E LA SICUREZZA DEL SISTEMA DEI TRA SPORTI REGIONALI (ART. 3-COM MA 1, LETT. a),b),c),h),i)- ART. 7 E ART. 16 - COMMA 2 - LETT. a) DELLA L.R. 30.12. 1991, N. 39)	11.000.000.000
51054	INTERVENTI PER LA TUTELA E LA DIFESA DELLE COSTE VENETE (ART6-II COMMA-LR. 1.8.1986, N.34)	1.500.000.000
72042	AMMODERNAMENTO E POTENZIAMENTO CENTRI DI FORMAZIONE PROFESSIONALE (L.R. 30.1.1990, N.10)	1.000.000.000
		19.500.000.000
<u>5- Riproposizione di somme finanziate con entrate a destinazione vincolata</u>		
50164	INTERVENTI REGIONALI IN MATERIA AMBIENTALE PER LE FINALITA' DI CUI ALL'ART. 3, C. 27,DELLA LEGGE N. 549/95 (L.R. 8/4/97, N. 8)	10.000.000.000
		10.000.000.000
TOTALE GENERALE SOMME REISCRITTE:		1.846.122.000.000

Section 1

Item 1

Item 2

Item 3



ELENCO N. 3

**FIDEJUSSIONI rilasciate dalla
Regione**

A) TABELLA IMPORTI SETTORE AGRICOLTURA

N.	ENTE MUTUATARIO	ISTITUTO MUTUANTE	NATURA FINANZIAMENTO	IMPORITO	QUOTA GARANTITA
1	Associazione produttori ortofrutticoli serenissima Chioggia - Ve	Centrobanca (Mi)	Mutuo	918.000.000	734.400.000
2	Stalla sociale di S. Biagio - Legnaro (PD)	B.N.L.	Mutuo	244.100.000	122.050.000
3	Cooperativa Agricola Veneta - Montagnana PD		Mutuo	644.450.000	515.560.000
4	Cooperativa Frutta Castelbaldo (PD)	CENTROBANCA - MI	Mutuo	315.750.000	252.600.000
5	Stalla Sociale di Crespino (RO)	Federale CR (VE)	Mutuo	532.300.000	266.150.000
6	Consorzio Coop. "Tarvisium" Istrana TV	MigliorConsorzio-Roma	Mutuo	222.642.000	178.113.600
7	Latteria Sociale Coop. di Selva e Giavera del Montello - Selva di Volpago (TV)	CENTROBANCA - MI	Mutuo	732.772.647	411.386.324
8	Latteria sociale Pedemontana del Grappa - Cavaso del Tomba (TV)	CENTROBANCA - MI	Mutuo	1.151.075.000	929.748.800
9	Coop. Cunicola "Bellona" - Trevigiano (TV)	CENTROBANCA - MI	Mutuo	890.225.000	712.340.000
10	Latteria S. Fosca - Selva di Cadore (BL)	ICFV (VR)	Mutuo	373.268.250	298.614.600
11	Coop. Ortofrutta Ronchesana C.A.O.R. - Perzacco di Zevio (VR)	ICFV (VR)	Mutuo	214.725.000	171.780.000
12	Coop. Agricola "Agrinova" - Crespano del Grappa TV	CENTROBANCA (MI)	Mutuo	1.867.500.000	1.494.000.000
13	Coop. Servizi "CO.SER." (PD)	CENTROBANCA (MI)	Mutuo	900.000.000	720.000.000
14	Stalla Sociale "La Fumanese" - Cavolo di Fumane VR	ICFV (VR)	Mutuo	1.275.000.000	1.020.000.000
15	Latteria Sociale Turnaria di Tarzo e Revine (TV)	CENTROBANCA (MI)	Mutuo	675.000.000	540.000.000
16	Cantina Sociale Colli del Soligo - Solighetto di Pieve di Soligo (TV)	CENTROBANCA (MI)	Mutuo	39.697.000	31.757.600
17	Distilleria delle cantine sociali venete - Ponte di Piave TV	Federale CR (VE)	Mutuo	634.500.000	507.600.000
18	Latteria cooperativa Soligo - Soligo (TV) - (Mutu ex Treventat)	BNL	Mutuo	1.120.300.000	896.240.000
				2.047.821.000	1.638.235.200

19	Adriatica - Adria (RO)	ICFV (VR)	Mutuo	570.000.000	456.000.000
20	Cooperativa Ortofrutticola dell'Adige - Lusia (RO)	ICCREA	Mutuo	654.000.000	532.200.000
21	MELIORCONSORZIO (Roma)	MELIORCONSORZIO (Roma)	Mutuo	729.093.000	583.274.000
22	Consorzio Regionale Ortofrutticolo tra produttori - C.R.O.P. - Montagnana (PD)	Federal CR (VE)	Mutuo	1.158.000.000	126.400.000
23	Associazione produttori ortofrutticoli IV Zona - Verona	ICFV (VR)	Mutuo	453.047.000	362.437.600
24	CO.N.C.A.I. - Consorzio Nazionale Cooperative Agro Industriali Cereali (FERRARA)	MELIORCONSORZIO (Roma)	Mutuo	84.702.000	67.761.600
25	Cooperativa Agricola SOPIAN - S. Martino di Chies d'Alpago (BL)	ICFV (VR)	Mutuo	120.000.000	96.000.000
26	Cooperativa Agricola La Rocca Pia - Sant'Anna d'Alfaedo (VR)	MELIORCONSORZIO (Roma)	Mutuo	1.050.000.000	840.000.000
27	CO.VE.COS. - Castelfranco Veneto (TV)	CENTROBANCA (MI)	Mutuo	1.318.000.000	1.054.400.000
28	Caseificio Sociale "Casona" - Pozzoleone (VI)	CENTROBANCA (MI)	Mutuo	602.700.000	482.160.000
29	CIAPIESSE - Cooperativa agricola Produttori Suini Cologna V.ta (VR)	Banca Popolare Verona	Prestiti d'esercizio	464.200.000	371.360.000
30	Cooperativa Ortofrutticoltori polesani- Sienta (RO)	CENTROBANCA (MI)	Mutuo	351.100.000	175.550.000
31	Latteria sociale Montebello Vicentino (VI)	CENTROBANCA (MI)	Mutuo	138.160.000	110.528.000
32	Cooperativa Agricola Funghi S. Vito - S. Vito di Altivole (TV)	Federale CR (VE)	Mutuo	440.500.000	220.250.000
33	Cantina Sociale di Valdobbiadene (TV)	CENTROBANCA (MI)	Mutuo	208.500.000	166.800.000
34	Cooperativa Tabacchi Verona	Federale CR (VE)	Mutuo	4.398.000.000	3.518.400.000
35	Stalla Sociale Monte Grappa - Seren del Grappa (BL)	B.N.L. SACF	Mutuo	138.900.000	69.450.000
36	Stalla Sociale S. Pietro Villamarzana (RO)	Federale CR (VE)	Mutuo	604.100.000	302.050.000
	TOTALE			27.282.127.897	20.975.597.324

B) TABELLA IMPORTI SETTORE TRASPORTI

N.	ENTE MUTUATARIO	ISTITUTO MUTUANTE	NATURA FINANZIAMENTO	IMPORTO	QUOTA GARANTITA
1	A.T.V.O. - S.Dona' di Piave	Istituto Credito Fondiario di Verona	Mutuo (scade il 30/06/1998)	6.050.000.000	186.825.730
2	A.T.V.O. - S.Dona' di Piave	B.N.L. - Roma	Mutuo (scade il 30/06/1999)	1.309.800.000	40.447.000
3	A.T.M. - Vittorio Veneto	B.N.L. - Roma	Mutuo (scade il 30/06/2000)	133.500.000	15.827.500
4	A.T.M. - Vittorio Veneto	B.N.L. - Roma	Mutuo (scade il 30/06/2002)	174.000.000	17.910.564
5	A.T.M. - Vittorio Veneto	B.N.L. - Roma	Mutuo (scade il 31/12/2000)	536.734.000	16.574.500
6	C.T.M. - Castelfranco Veneto	B.N.L. - Roma	Mutuo (scade il 31/12/2000)	52.500.000	5.373.190
7	C.T.M. - Castelfranco Veneto	B.N.L. - Roma	Mutuo (scade il 31/12/2000)	83.266.000	2.571.284
8	C.T.V.O. - S.Dona' di Piave	Dir. Gen. Ist. Prev. - Roma	Mutuo (scade il 31/12/2007)	3.855.000.000	413.009.972
9	C.T.V.O. - S.Dona' di Piave	Cassa DD.PP. - Roma	Mutuo (scade il 31/12/2010)	211.300.000	226.378.192
10	Totale			12.406.100.000	924.917.932
Totale tabelle A+B				39.688.227.897	21.900.515.256

ALLEGATO A

Quadro dimostrativo della destinazione delle LEGGI SPECIALI

ALLEGATO "A"

<i>ENTRATA</i>		<i>USCITA</i>	
CAP.	COMPETENZA	CAP.	COMPETENZA
2760	300.000.000	61061	300.000.000
2767	7.500.000.000	53073	7.500.000.000
2785	949.000.000	51073	640.000.000
		51075	309.000.000
			949.000.000
2973	2.700.000.000	12547	2.700.000.000
2974	300.000.000	11835	300.000.000
621	5.357.000.000.000	80323	268.000.000.000
622	404.000.000.000	80325	268.000.000.000
623	717.000.000.000	60003	167.000.000.000
4020	2.008.000.000.000	60009	10.000.000.000
		60011	7.181.500.000.000
		60013	5.000.000.000
		60033	64.000.000.000
		60037	8.500.000.000
		60039	26.000.000.000
		60043	21.000.000.000
		60045	30.000.000.000
		60047	15.000.000.000
		60049	362.000.000.000
		60051	38.000.000.000
		60053	15.000.000.000
		60059	7.000.000.000
	8.486.000.000.000		8.486.000.000.000
4021	19.000.000.000	60083	19.000.000.000
4040	183.546.000.000	86110	72.474.000.000
		86610	111.072.000.000
			183.546.000.000

ALLEGATO "A"

<i>ENTRATA</i>		<i>USCITA</i>	
CAP.	COMPETENZA	CAP.	COMPETENZA
1410	8.338.000.000	71203	8.338.000.000
1501	1.000.000.000	60205	1.000.000.000
1505	1.069.000.000	72037	1.069.000.000
1520	10.932.000.000	12571	10.932.000.000
1521	300.000.000	11837	300.000.000
1522	111.000.000	12573	111.000.000
1600	223.000.000	61405	223.000.000
1700	225.000.000	30029	225.000.000
1703	300.000.000	50247	300.000.000
1800	541.000.000	51059	541.000.000
1812	13.000.000.000	61447	13.000.000.000
2010	1.535.000.000	11013	1.535.000.000
2012	120.000.000	43003	120.000.000
2210	12.324.000.000	11005	7.824.000.000
		11513	2.300.000.000
		11515	2.200.000.000
			12.324.000.000
2320	10.943.000.000	12587	10.943.000.000
2388	4.050.000.000	3109	4.050.000.000
2405	102.000.000	40011	102.000.000
2406	59.976.000.000	40025	59.976.000.000
2408	1.907.000.000	40027	1.907.000.000
2410	834.000.000	40029	834.000.000
2411	5.759.000.000	40031	5.759.000.000
2412	3.730.000.000	40045	3.730.000.000
2675	5.000.000.000	40069	5.000.000.000

ALLEGATO "A"

<i>ENTRATA</i>		<i>USCITA</i>	
CAP.	COMPETENZA	CAP.	COMPETENZA
4042	189.000.000.000	60101	189.000.000.000
4043	116.000.000.000	60103	116.000.000.000
4520	31.170.000.000	60019	31.170.000.000
4530	1.000.000.000	60081	1.000.000.000
7512	500.000.000	60306	500.000.000
9623	25.000.000.000	60075	25.000.000.000
9625	15.640.000.000	60063	15.640.000.000
9626	89.008.000.000	60065	89.008.000.000
9627	205.267.000.000	60067	205.267.000.000
9628	3.500.000.000	60069	3.500.000.000
9629	31.116.000.000	60071	31.116.000.000
9631	16.007.000.000	60089	16.007.000.000
9663	329.710.000.000	45785	329.710.000.000
9669	225.000.000.000	50529	225.000.000.000

ALLEGATO A/BIS

**Quadro di correlazione delle
RISORSE COMUNITARIE**

PROGRAMMI OPERATIVI

(valori in milioni di lire)

PROGRAMMI	RISORSE PUBBLICHE							REGIONE	STATO F.D.R.	Totale NAZIONALE	TOTALI
	CE			Totale CE	FEAOG	Totale NAZIONALE					
	FESR	FSE	CE								
Programma Operativo Ob. 2 - Reg. CE 2081/93 Riconversione delle aree in declino industriale								5 758	5 758	5 758	
Programma Operativo Ob. 2 - Reg. CE 2081/93 Riconversione delle aree in declino industriale Riprogrammazione 1997-1999	25 527	2 085		27 612			3 050	37 890	40 940	68 552	
Programma Operativo Ob. 2 - Reg. CE 2081/93 Riconversione delle aree in declino industriale 1997 - 1999	72 055	19 284		91 339			2 300	115 634	117 934	209 273	
Programma Operativo Ob. 3 - Reg. CE 2081/93		75 400		75 400			16 263	79 647	95 910	171 310	
Programma Operativo Ob. 4 - Reg. CE 2081/93		31 096		31 096			8 164	19 401	27 565	58 661	
Programma Operativo Ob. 5b - Reg. CE 2081/93 Sviluppo delle zone rurali del Veneto	27 637	16 565		78 189	33 987		1 182	76 851	78 033	156 222	
Programma Operativo Ob. 5a - Reg. CE 2081/93				24 097	24 097		7 497	18 066	25 563	49 660	
TOTALI	125 219	144 430		327 733	58 084		38 456	353 247	391 703	719 436	

Programma Operativo Obiettivo 2 - Reg. CE 2081/93. Riconversione delle aree in declino industriale
Riprogrammazione 1997-1999

(valori in milioni di lire)

ASSI	RISORSE PUBBLICHE							REGIONE	Totale NAZIONALE	TOTALE
	CE		STATO F.D.R.		Totale	NAZIONALE				
	FESR	FSE	F.D.R.	CE						
1. Sviluppo e rafforzamento del tessuto produttivo	6 439		8 142	6 439	753	8 895	15 334			
2. Recupero ambientale	1 619		2 250	1 619	600	2 850	4 469			
3. Turismo e valorizzazione del patrimonio culturale e ambientale	1 744		1 764	1 744	1 480	3 244	4 988			
4. Marghera e laguna veneta	2 400		3 200	2 400		3 200	5 600			
5. Polesine	13 158	25	19 830	13 183		19 830	33 013			
6. Formazione professionale		1 853	2 265	1 853		2 265	4 118			
7. Assistenza tecnica	167	207	439	374	217	656	1 030			
TOTALE	25 527	2 085	37 890	27 612	3 050	40 940	68 552			

**Programma Operativo Obiettivo 2 - Reg. CE 2081/93. Riconversione delle aree in declino industriale
Nuova Programmazione 1997 - 1999**

(valori in milioni di lire)

ASSI	RISORSE PUBBLICHE							TOTALE
	CE			STATO F.D.R.	REGIONE	Totale NAZIONALE	TOTALE	
	FESR	FSE	Totale CE					
1. Sviluppo e rafforzamento del tessuto produttivo	16 299		16 299	28 790		28 790	45 089	
2. Recupero ambientale	5 015		5 015	4 765		4 765	9 780	
3. Turismo e valorizzazione del patrimonio culturale e ambientale	6 771		6 771	8 217		8 217	14 988	
4. Marghera e laguna veneta	28 117	3 205	31 322	40 662		40 662	71 984	
5. Polesine	14 975	2 477	17 452	20 741		20 741	38 193	
6. Formazione professionale		13 383	13 383	11 547	2 036	13 583	26 966	
7. Assistenza tecnica	878	219	1 097	912	264	1 176	2 273	
TOTALE	72 055	19 284	91 339	115 634	2 300	117 934	209 273	

**Programma Operativo Obiettivo 2 - Reg. CE 2081/93. Riconversione delle aree in declino industriale
Totale Programma Operativo**

(valori in milioni di lire)

ASSI	RISORSE PUBBLICHE						REGIONE	Totale NAZIONALE	TOTALE
	CE		FSE	STATO F.D.R.	Totale REGIONALE	Totale NAZIONALE			
	FESR	CE							
1. Sviluppo e rafforzamento del tessuto produttivo	22 738	22 738		36 932	753	37 685	60 423		
2. Recupero ambientale	6 634	6 634		7 015	600	7 615	14 249		
3. Turismo e valorizzazione del patrimonio culturale e ambientale	8 515	8 515		9 981	1 480	11 461	19 976		
4. Marghera e laguna veneta	30 517	33 722	3 205	43 862		43 862	77 584		
5. Polesine	28 133	30 635	2 502	40 571		40 571	71 206		
6. Formazione professionale		15 236	15 236	13 812	2 036	15 848	31 084		
7. Assistenza tecnica	1 045	1 471	426	1 351	481	1 832	3 303		
TOTALE	97 582	118 951	21 369	153 524	5 350	158 874	277 825		

PROGRAMMA OPERATIVO - OBIETTIVO 2 -
 RICONVERSIONE DELLE AREE IN DECLINO INDUSTRIALE
 REG. CE n. 2081/93 -

(valori in milioni di lire)

Capitolo di entrata	Fondi CE/Stato e Regione	Capitolo di spesa
3000	FESR	84721 L. 0
3001	F.D.R.	84723 L. 5.758 reiscriz. c/avanzo
3002	FSE	84725 L. 0
	Cofinanz. FSE	84742 L. 0
	Cofinanz. FESR	84744 L. 0

**PROGRAMMA OPERATIVO - OBIETTIVO 2 -
RICONVERSIONE DELLE AREE IN DECLINO INDUSTRIALE
REG. CE n. 2081/93 - RIPROGRAMMAZIONE 1997 - 1999**

(valori in milioni di lire)

Capitolo di entrata	Fondi CE/ Stato e Regione	Capitolo di spesa
3056	FESR	84789
3057	F.D.R.	84793
3058	FSE	84797
	Cofinanz. FESR	84744
		L. 25.527 reiscriz. c/avanzo
		L. 37.890 reiscriz. c/avanzo
		L. 2.085 reiscriz. c/avanzo
		L. 3.050

<p>Capitolo di entrata</p> <p>3056</p> <p>3057</p> <p>3058</p>	<p>Fondi CE/ Stato e Regione</p> <p>FESR</p> <p>F.D.R.</p> <p>FSE</p> <p>Cofinanz. FESR</p>	<p>Capitolo di spesa</p> <p>84789</p> <p>84793</p> <p>84797</p> <p>84744</p> <p>L. 25.527 reiscriz. c/avanzo</p> <p>L. 37.890 reiscriz. c/avanzo</p> <p>L. 2.085 reiscriz. c/avanzo</p> <p>L. 3.050</p>
----------------------------------------------------------------	---------------------------------------------------------------------------------------------	---------------------------------------------------------------------------------------------------------------------------------------------------------------------------------------------------------

PROGRAMMA OPERATIVO - OBIETTIVO 2 - RICONVERSIONE DELLE AREE IN DECLINO INDUSTRIALE
 REG. CE n. 2081/93 - 1997 - 1999

(valori in milioni di lire)

Capitolo di entrata	Fondi CE/ Stalo e Regione	Capitolo di spesa
3053	FESR	L. 84779
3054	F.D.R.	L. 84781
3055	FSE	L. 84785
	Cofinanz. FSE	L. 84742
	Cofinanz. FESR	L. 84744
		L. 72.055 di cui L. 55.125 reiscriz. c/avanzo
		L. 115.634 di cui L. 59.370 reiscriz. c/avanzo
		L. 19.284 di cui L. 10.330 reiscriz. c/avanzo
		L. 2.036
		L. 264

PROGRAMMA OPERATIVO - OBIETTIVO 3 - REG. CE n. 2081/93

(valori in milioni di lire)

Capitolo di entrata	Fondi CE/ Stato e Regione	Capitolo di spesa
3010 L. 34.430	FSE	84727 L. 75.400 di cui L. 40.970 reiscriz. c/avanzo
3011 L. 34.670	F.D.R. Cofinanz. FSE	84729 L. 79.647 di cui L. 44.977 reiscriz. c/avanzo
		84742 L. 16.263

PROGRAMMA OPERATIVO - OBIETTIVO 4 - REG. CE n. 2081/93

1.

(valori in milioni di lire)

Capitolo di entrata	Fondi CE/ Stato e Regione	Capitolo di spesa
3012 L. 20.919	FSE	84731 L. 31.096 di cui L. 10.177 reiscriz. c/avanzo.
3013 L. 9.742	F.D.R. Cofinanz. FSE	84733 L. 19.401 di cui L. 9.659 reiscriz. c/avanzo
		84742 L. 8.164

PROGRAMMA OPERATIVO - OBIETTIVO 5b - SVILUPPO DELLE ZONE RURALI DEL VENETO - REG. CE n. 2081/93

a. (valori in milioni di lire)

Capitolo di entrata	Fondi strutturali CE, Stato e Regione	Capitolo di spesa
3020 L. 15.081	FSE	84735 L. 16.565 di cui L. 1.484 reiscriz. c/avanzo
3021 L. 70.570	F.D.R.	84737 L. 76.851 di cui L. 6.281 reiscriz. c/avanzo
3022 L. 24.275	FESR	84739 L. 27.637 di cui L. 3.362 reiscriz. c/avanzo
3023 L. 28.625	FEAOG	84741 L. 33.987 di cui L. 5.362 reiscriz. c/avanzo
	Cofinanziamento FSE	84742 L. 0
	Cofinanziamento FESR	84744 L. 1.000
	Cofinanziamento FEAOG	84746 L. 182

PROGRAMMA OPERATIVO - OBIETTIVO 5a - REG. CE n. 2081/93

(valori in milioni di lire)

Capitolo di entrata	Fondi CE/ Stato e Regione	Capitolo di spesa
3030 L. 19.412.	FEAOG	84750 L. 24 097 di cui L. 4.685 reiscriz. c/avanzo
3034 L. 13.544	F.D.R. Cofinanz. FEAOG	84752 L. 18 066 di cui L. 4.522 reiscriz. c/avanzo
		84746 L. 7 497

INIZIATIVE COMUNITARIE COMUNICAZIONE CE C 180/94

(valori in milioni di lire)

INIZIATIVE COMUNITARIE	GE				Totale CE	STATO F.D.R.	REGIONE	ALTRI PUBBLICI	Totale NAZIONALE	TOTALI
	FESR	FSE	FEAOG	SFOP						
1-INTERREG II ITALIA-AUSTRIA	3 917	168	247		4 332	3 078	1 290		4 368	8 700
2-INTERREG II ITALIA-SLOVENIA	6 011	778	192		9 781	7 197	2 949		10 146	19 927
3-INTERREG II C	1 000				1 000	1 000			1 000	2 000
4-LEADER II	15 240	7 882	16 680		39 802	48 644	9 454	5 152	63 250	103 052
5-KONVER	1 328				1 328	3 219	700		3 919	5 247
6-PESCA	2 609	898	321		3 828	2 552			2 552	6 380
7-PMI	7 314				7 314	5 120	2 194		7 314	14 628
8- PROG. PILOTA ART. 10 - SPAZIO ALPINO	1 000				1 000	1 000			1 000	2 000
9- PROG.PILOTA ART. 10 - TERRA	133				133					133
10- RETEX	14 560				14 560	10 348	4 432		14 780	29 340
11- BANCHINE PORTUALI PORTO DI CAORLE			1 340		1 340					1 340
TOTALI	55 912	9 726	17 119	1 661	84 418	82 158	21 019	6 152	108 329	192 747

DIREZIONE REGIONALE DEL VENETO - CAPOFILA - PIAZZA SAN MARCO 1553 - 30134 VENEZIA

INIZIATIVE COMUNITARIE COMUNICAZIONE CE C 180/94

(valori in milioni di lire)

Capitolo di entrata	Fondi strutturali CE, Stato e Regione	Capitolo di spesa
2971	FESR	84671 L. 14.560
2972	FDR	di cui L. 13.614
3031	FESR	84673 L. 10.348
3032	FSE	di cui L. 9.686
3033	FEAOG	di cui L. 2.305
3035	FESR	84755 L. 3.917
3036	FDR	di cui L. 100
3037	FSE	84756 L. 168
3038	FEAOG	di cui L. 147
3039	FDR	di cui L. 1.786
3041	FESR	84757 L. 3.078
3042	FDR	di cui L. 15.240
3043	FESR	84759 L. 15.240
3044	FDR	di cui L. 7.882
3040	FESR	84760 L. 7.882
3045	FSE	di cui L. 16.680
3046	FDR	84761 L. 16.680
3059	FEAOG	di cui L. 48.644
3047	FESR	84762 L. 48.644
3048	FSE	di cui L. 1.328
3049	SFOP	84763 L. 1.328
3050	FDR	di cui L. 126
3051	SFOP	84764 L. 3.218
3052	FESR	di cui L. 2.377
3060	FESR	84765 L. 7.314
3061	FDR	di cui L. 7.314
3062	FESR	di cui L. 5.120
3063	FDR	84766 L. 5.120
3064	COFINANZ. FSE	di cui L. 8.811
	COFINANZ. FESR	84767 L. 8.811
	COFINANZ. FEAOG	di cui L. 778
		84768 L. 778
		di cui L. 5.012
		84769 L. 7.197
		di cui L. 192
		84776 L. 192
		di cui L. 2.609
		84770 L. 2.609
		di cui L. 898
		84771 L. 898
		di cui L. 321
		84772 L. 321
		di cui L. 2.552
		84773 L. 2.552
		di cui L. 1.340
		84744 L. 1.340
		di cui L. 133
		84775 L. 133
		di cui L. 1.000
		84798 L. 1.000
		di cui L. 1.000
		84799 L. 1.000
		di cui L. 1.000
		84800 L. 1.000
		di cui L. 1.000
		84801 L. 1.000
		di cui L. 5.152
		84802 L. 5.152
		84742 L. 2.103
		84744 L. 14.765
		84746 L. 4.151

ALLEGATO B

SPESE NORMALI E DI SVILUPPO

(in milioni di lire)

DESCRIZIONE	Spese per l'adempimento delle funzioni normali		Spese per l'attuazione di ulteriori programmi di sviluppo	
	Competenza	Cassa	Competenza	Cassa
TITOLO 1 ORGANI, STRUTTURE E SERVIZI DELL'AMMINISTRAZIONE GENERALE	377.617	456.467	36.319	53.769
TITOLO 2 INTERVENTI A SOSTEGNO DEL SETTORE PRIMARIO	48.892	75.811	180.951	237.894
TITOLO 3 INTERVENTI A SOSTEGNO DEL SETTORE SECONDARIO ED ENERGETICO	5.200	7.507	47.269	100.877
TITOLO 4 INTERVENTI PER LA RAZIONALIZZAZIONE DEL SETTORE TERZIARIO	36.140	43.136	76.534	118.724
TITOLO 5 INTERVENTI NEL CAMPO DELLE ABITAZIONI			188.299	279.353
TITOLO 6 POTENZIAMENTO DELLE STRUTTUREE DELLE ATTIVITA' AL SERVIZIO DEL TERRITORIO	420.462	493.974	903.975	885.468
TITOLO 7 DIFESA DEL SUOLO E TUTELA DELL' AMBIENTE	41.990	62.879	777.429	1.449.642
TITOLO 8 RIQUALIFICAZIONE E RAZIONALIZZAZIONE DEI SISTEMI DI PROTEZIONE SOCIALE E SANITARIA DEICITTADINI	8.620.165	8.982.285	578.601	811.558
TITOLO 9 STRUTTURE E SERVIZI PER LA CULTURA, LA SCUOLA, LA FORMAZIONE PROFESSIONALE ED IL TEMPO LIBERO	202.085	272.999	33.729	53.917
TITOLO 10 ONERI NON RIPARTIBILI	1.305.728	1.863.220	1.233.971	1.526.624
TITOLO 11 ONERI PER IL SERVIZIO DEL DEBITO REGIONALE E DELLE OBBLIGAZIONI DI GARANZIA	441.962	441.962	4.000	4.000
TOTALE	11.500.241	12.700.241	4.061.077	5.521.827

ALLEGATO C

**Riclassificazione della spesa
secondo lo schema
classificatorio del bilancio
dello Stato**

(in milioni di lire)

DESCRIZIONE	Residui previsti alla chiusura esercizio in corso	Previsioni di competenza	Previsione di cassa
TITOLO 1 SPESE CORRENTI			
CATEGORIA 1 SERVIZI DEGLI ORGANI ISTITUZIONALI DELLA REGIONE	250	36.276	36.526
CATEGORIA 2 PERSONALE	25.700	207.137	232.837
CATEGORIA 3 ACQUISTO DI BENI E SERVIZI	76.523	185.862	262.385
CATEGORIA 4 TRASFERIMENTI	996.684	9.803.012	10.421.141
CATEGORIA 5 INTERESSI		174.457	174.457
CATEGORIA 6 POSTE CORRETTIVE E COMPENSATIVE DELLE ENTRATE	320	537.611	537.931
CATEGORIA 7 SOMME NON ATTRIBUIBILI	1.968	95.675	627.197
TOTALE TITOLO 1	1.101.445	11.040.030	12.292.475
TITOLO 2 SPESE D'INVESTIMENTO			
CATEGORIA 8 BENI ED OPERE IMMOBILIARI A CARICO DIRETTO DELLA REGIONE	138.004	1.123.853	1.011.857
CATEGORIA 9 BENI MOBILI, MACCHINE ED ATTREZZATURE TECNICO SCIENTIFICHE	3.539	9.033	12.572
CATEGORIA 10 TRASFERIMENTI	1.818.253	2.040.197	3.553.450
CATEGORIA 11 PARTECIPAZIONI AZIONARIE E CONFERIMENTI	2.273	106.200	108.473
CATEGORIA 12 CONCESSIONE DI CREDITI E ANTICIPAZIONI PER FINALITA' PRODUT	1.235	5.000	6.235
CATEGORIA 14 SOMME NON ATTRIBUIBILI		464.500	464.500
TOTALE TITOLO 2	1.963.305	3.748.783	5.157.088
TITOLO 3 SPESE PER IL RIMBORSO DEI MUTUI E DEI PRESTITI			
CATEGORIA 15 MUTUI		682.505	682.505
CATEGORIA 31 ONERI FINANZIARI		90.000	90.000
TOTALE TITOLO 3		772.505	772.505
TOTALE	3.064.750	15.561.318	18.222.068

(in milioni di lire)

DESCRIZIONE	Residui previsti alla chiusura esercizio in corso	Previsioni di competenza	Previsione di cassa
TITOLO 1 SPESE CORRENTI			
SEZIONE 1 AMMINISTRAZIONE GENERALE	63.600	351.746	415.346
SEZIONE 4 SICUREZZA PUBBLICA	1.515	2.900	4.415
SEZIONE 6 ISTRUZIONE E CULTURA	25.143	88.560	114.148
SEZIONE 7 AZIONI ED INTERVENTI NEL CAMPO DELLE ABITAZIONI		120	120
SEZIONE 8 AZIONI ED INTERVENTI NEL CAMPO SOCIALE	609.974	8.903.420	9.233.394
SEZIONE 9 TRASPORTI E COMUNICAZIONI	240.564	428.812	619.376
SEZIONE 10 AZIONI ED INTERVENTI NEL CAMPO ECONOMICO	76.903	181.704	258.607
SEZIONE 11 INTERVENTI A FAVORE DELLA FINANZA REGIONALE E LOCALE	16.550	287.230	303.780
SEZIONE 12 ONERI NON RIPARTIBILI	67.196	795.538	1.343.288
TOTALE TITOLO 1	1.101.445	11.040.030	12.292.475
TITOLO 2 SPESE D'INVESTIMENTO			
SEZIONE 1 AMMINISTRAZIONE GENERALE	2.100	8.750	10.850
SEZIONE 4 SICUREZZA PUBBLICA	610	650	1.260
SEZIONE 6 ISTRUZIONE E CULTURA	21.284	32.260	53.544
SEZIONE 7 AZIONI ED INTERVENTI NEL CAMPO DELLE ABITAZIONI	95.212	213.508	308.720
SEZIONE 8 AZIONI ED INTERVENTI NEL CAMPO SOCIALE	1.075.552	963.375	1.838.927
SEZIONE 9 TRASPORTI E COMUNICAZIONI	109.417	890.178	749.595
SEZIONE 10 AZIONI ED INTERVENTI NEL CAMPO ECONOMICO	264.523	508.244	767.767
SEZIONE 11 INTERVENTI A FAVORE DELLA FINANZA REGIONALE E LOCALE	170		170
SEZIONE 12 ONERI NON RIPARTIBILI	394.436	1.131.818	1.426.254
TOTALE TITOLO 2	1.963.305	3.748.783	5.157.088
TITOLO 3 SPESE PER IL RIMBORSO DEI MUTUI E DEI PRESTITI			
SEZIONE 12 ONERI NON RIPARTIBILI		772.505	772.505
TOTALE TITOLO 3		772.505	772.505
TOTALE	3.064.750	15.561.318	18.222.068

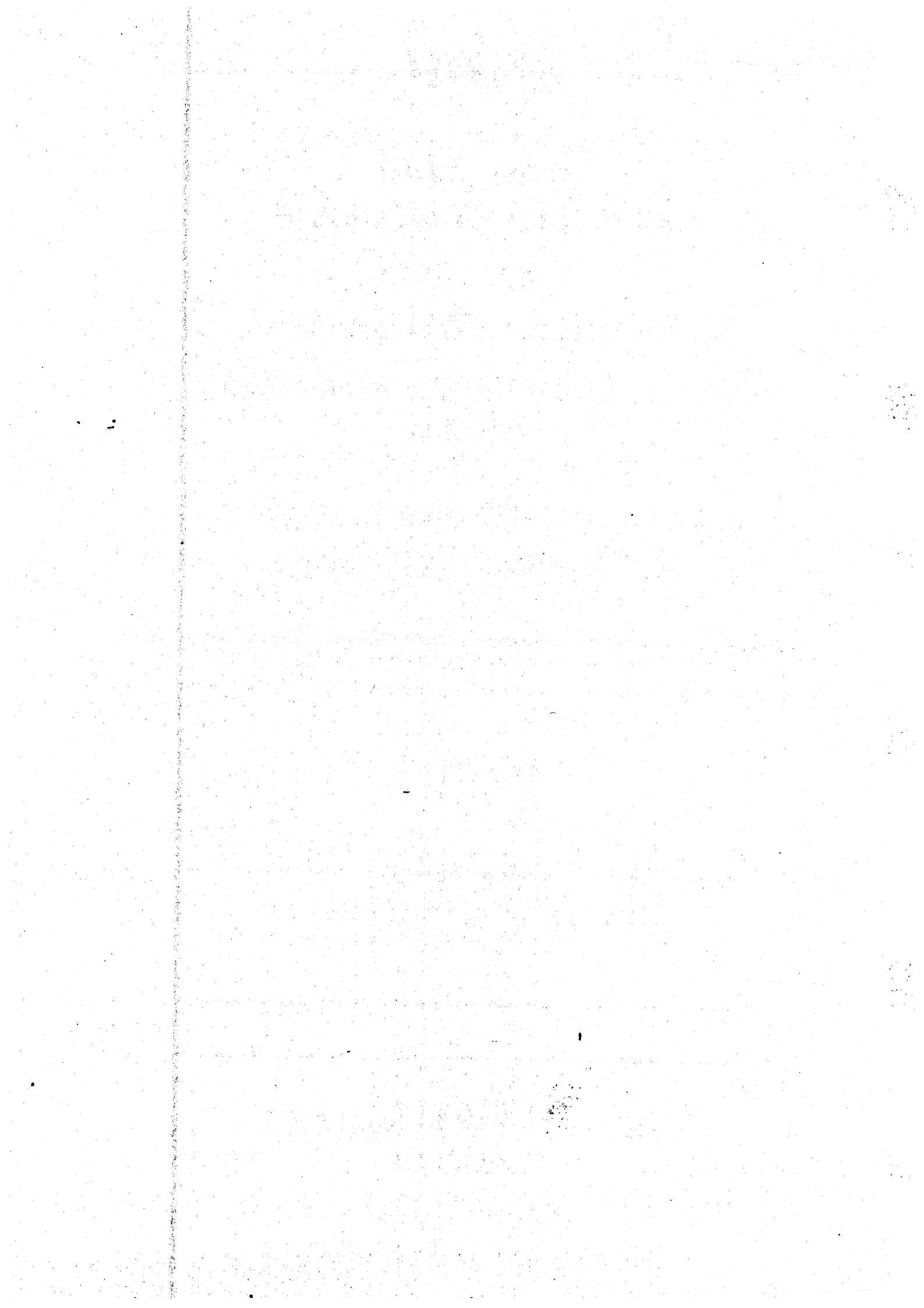

ANALISI ECONOMICO FUNZIONALE

Classificazione della spesa secondo l'analisi economico-funzionale

CODICI							DESCRIZIONE	IMPORTI
1	2	3	4	5	6	7		
CLASSIFICAZIONE								
							CLASSIFICAZIONE SUL GENERE DELLE FUNZIONI	
1							SPESE PER L'ADEMPIMENTO DI FUNZIONI NORMALI	35.793.971.000.000
2							SPESE PER GLI ULTERIORI PROGRAMMI DI SVILUPPO	4.061.077.000.000
							TOTALE DI BILANCIO	39.855.048.000.000
							CLASSIFICAZIONE SULLA TITOLARITA' DELLE FUNZIONI	
1							SPESE PER FUNZIONI PROPRIE	39.809.057.000.000
2							SPESE PER FUNZIONI DELEGATE ALLA REGIONE	45.991.000.000
							TOTALE DI BILANCIO	39.855.048.000.000
							CLASSIFICAZIONE ECONOMICA DI I E II GRADO	
							TITOLO 1 - SPESE CORRENTI	
						10	SERVIZI DEGLI ORGANI ISTITUZIONALI DELLA REGIONE	36.276.000.000
						21	RETRIBUZIONI AL PERSONALE	205.037.000.000
						30	PERSONALE IN QUIESCENZA	2.100.000.000
						41	ACQUISTO DI BENI NON DUREVOLI E SERVIZI IN SENSO STRETTO	127.839.000.000
						42	SPESE PER COLLABORAZIONI, STUDI, CONSULENZE, RICERCHE, INDAGINI	22.661.000.000
						43	ACQUISTO E RINNOVO DI BENI DUREVOLI	7.042.000.000
						44	FITTI PASSIVI, CANONI, LIVELLI E LEASING	21.350.000.000
						45	PREMI ASSICURATIVI	1.300.000.000
						46	IMPOSTE E TASSE	950.000.000
						48	ALTRI ACQUISTI DI BENI E SERVIZI	4.720.000.000
						51	TRASFERIMENTI ALLO STATO ED ALTRI ENTI DEL SETTORE STATALE	31.338.000.000
						52	TRASFERIMENTI AI COMUNI	155.383.000.000
						53	TRASFERIMENTI ALLE PROVINCE	34.830.000.000
						54	TRASFERIMENTI A CONSORZI DI ENTI LOCALI E COMUNITA' MONTANE	18.199.000.000
						55	TRASFERIMENTI AD AZIENDE REGIONALIZZATE E AZIENDE CONSORTILI	560.013.000.000
						57	TRASFERIMENTI ALLE UNITA' SANITARIE LOCALI	8.154.670.000.000
						58	TRASFERIMENTI A ALTRI ENTI LOCALI E CONSORZI PUBBLICI LOCALI	50.000.000
						59	TRASFERIMENTI ALLE REGIONI ED AI CONSORZI INTERREGIONALI	23.250.000.000
						61	TRASFERIMENTI ALLE FAMIGLIE	1.073.000.000
						62	TRASFERIMENTI ALLE ISTITUZIONI NON AVENTI FINI DI LUCRO	500.083.000.000
						63	TRASFERIMENTI A IMPRESE, A CONSORZI DI IMPRESE E COOPERATIVE	324.123.000.000
						73	INTERESSI AD ALTRI SOGGETTI	174.457.000.000
						82	PARTITE CHE SI COMPENSANO CON L'ENTRATA: RESTITUZIONE TRIBUTI	536.000.000.000

CODICI							DESCRIZIONE	IMPORTI
1	2	3	4	5	6	7		
CLASSIFICAZIONE								
			83				PARTITE CHE SI COMPENSANO CON L'ENTRATA: ALTRE PARTITE	1.611.000.000
			90				SOMME NON ATTRIBUIBILI	95.675.000.000
							TOTALE TITOLO 1	11.040.030.000.000
							CLASSIFICAZIONE ECONOMICA DI I E II GRADO	
	2						TITOLO 2 - SPESE D'INVESTIMENTO	
			10				BENI ED OPERE IMMOBILIARI A CARICO DIRETTO DELLA REGIONE	1.123.853.000.000
			20				BENI MOBILI, MACCHINE ED ATTREZZATURE TECNICO-SCIENTIFICHE	9.033.000.000
			31				TRASFERIMENTI ALLO STATO E AD ALTRI ENTI DEL SETTORE STATALE	11.000.000.000
			32				TRASFERIMENTI AI COMUNI	443.049.000.000
			33				TRASFERIMENTI ALLE PROVINCE	3.212.000.000
			34				TRASFERIMENTI A CONSORZI DI ENTI LOCALI E COMUNITA' MONTANE	2.862.000.000
			35				TRASFERIMENTI AD AZIENDE REGIONALIZZATE E AZIENDE CONSORTILI	72.603.000.000
			36				TRASFERIMENTI AD ALTRI ENTI DEL SETTORE PUBBLICO ALLARGATO	6.800.000.000
			37				TRASFERIMENTI ALLE UNITA' SANITARIE LOCALI	415.087.000.000
			39				TRASFERIMENTI ALLE REGIONI ED AI CONSORZI INTERREGIONALI	1.000.000.000
			41				TRASFERIMENTI ALLE FAMIGLIE	31.878.000.000
			42				TRASFERIMENTI A ISTITUZIONI SOCIALI NON AVENTI FINI DI LUCRO	3.700.000.000
			43				TRASFERIMENTI A IMPRESE, CONSORZI DI IMPRESE E COOPERATIVE	1.049.006.000.000
			52				PARTECIPAZIONI AZIONARIE AD AZIENDE REGIONALIZZATE	1.700.000.000
			54				PARTECIPAZIONI AZIONARIE E CONFERIMENTI AD ALTRI	104.500.000.000
			63				CONCESSIONE DI CREDITI E ANTICIPAZIONI A ISTITUTI DI CREDITO	5.000.000.000
			80				SOMME NON ATTRIBUIBILI	464.500.000.000
							TOTALE TITOLO 2	3.748.783.000.000
							CLASSIFICAZIONE ECONOMICA DI I E II GRADO	
	3						TITOLO 3 - SPESE PER IL RIMBORSO DEI MUTUI E DEI PRESTITI	
			10				MUTUI	682.505.000.000
			30				ANTICIPAZIONI ED ALTRE OPERAZIONI DI CREDITO A BREVE TERMINE	90.000.000.000
							TOTALE TITOLO 3	772.505.000.000
							CLASSIFICAZIONE ECONOMICA DI I E II GRADO	
	4						TITOLO 4 - SPESE PER PARTITE DI GIRO	
			11				RITENUTE PREVIDENZIALI E ASSISTENZIALI A CARICO DEL PERSONALE	15.000.000.000
			12				VERSAMENTI NEI CONTI CORRENTI DI TESORERIA DELLO STATO	24.200.000.000.000
			13				ALTRE PARTITE DI GIRO	78.730.000.000

CODICI							DESCRIZIONE	IMPORTI
1	2	3	4	5	6	7		
CLASSIFICAZIONE								
							TOTALE TITOLO 4	24.293.730.000.000
							TOTALE DI BILANCIO	39.855.048.000.000
							CLASSIFICAZIONE ECONOMICA DI III GRADO	
				1			SPESE CORRENTI DI AMMINISTRAZIONE	25.346.176.000.000
				2			SPESE CORRENTI OPERATIVE	10.072.437.000.000
				3			SPESE "UNA TANTUM" IN CONTO CAPITALE PER INVESTIMENTI	4.023.823.000.000
				4			SPESE IN ANNUALITA' IN CONTO AMMORTAMENTO MUTUI	402.412.000.000
				5			SPESE PER ALTRE ANNUALITA'	2.000.000.000
				6			SPESE PER CONTRIBUTI PER CREDITI D'ESERCIZIO	8.200.000.000
							TOTALE DI BILANCIO	39.855.048.000.000
							CLASSIFICAZIONE FUNZIONALE DI I GRADO	
				01			AMMINISTRAZIONE GENERALE	419.006.000.000
				04			SICUREZZA PUBBLICA	3.550.000.000
				06			ISTRUZIONE E CULTURA	120.820.000.000
				07			AZIONI ED INTERVENTI NEL CAMPO DELLE ABITAZIONI	213.628.000.000
				08			AZIONI ED INTERVENTI NEL CAMPO SOCIALE	9.866.795.000.000
				09			TRASPORTI E COMUNICAZIONI	1.318.990.000.000
				10			AZIONI ED INTERVENTI NEL CAMPO ECONOMICO	689.948.000.000
				11			INTERVENTI A FAVORE DELLA FINANZA REGIONALE E LOCALE	287.230.000.000
				12			ONERI NON RIPARTIBILI	26.935.081.000.000
							TOTALE DI BILANCIO	39.855.048.000.000
							CLASSIFICAZIONE FUNZIONALE DI II GRADO	
				01			ORDINAMENTO UFFICI - AMM.NE GENERALE ED ORGANI ISTITUZIONALI	360.496.000.000
				02			LAVORO	9.021.000.000
				03			POLIZIA AMMINISTRATIVA E SERVIZI ANTINCENDIO	3.550.000.000
				04			ISTRUZIONE E DIRITTO ALLO STUDIO	71.878.000.000
				05			ORIENTAMENTO E FORMAZIONE PROFESSIONALE	121.333.000.000
				06			ORGANIZZAZIONE DELLA CULTURA E RELATIVE STRUTTURE	40.715.000.000
				07			ASSISTENZA SOCIALE E RELATIVE STRUTTURE	635.268.000.000
				08			DIFESA DELLA SALUTE E RELATIVE STRUTTURE	8.504.298.000.000
				09			SPORT E TEMPO LIBERO	9.050.000.000
				10			AGRICOLTURA E ZOOTECNIA	205.058.000.000
				11			FORESTE	16.840.000.000
				12			SVILUPPO DELL'ECONOMIA MONTANA	22.622.000.000

CODICI							DESCRIZIONE	IMPORTI
1	2	3	4	5	6	7		
CLASSIFICAZIONE								
							14 CACCIA E PESCA	14.550.000.000
							15 OPERE PUBBLICHE	59.534.000.000
							16 ACQUEDOTTI, FOGNATURE ED ALTRE OPERE IGIENICHE	527.781.000.000
							17 VIABILITA'	170.628.000.000
							18 TRASPORTI SU STRADA	483.077.000.000
							19 TRASPORTI FERROVIARI	619.710.000.000
							20 TRASPORTI MARITTIMI E NAVIGAZIONE INTERNA	21.560.000.000
							21 TRASPORTI AEREI	300.000.000
							22 ALTRI TRASPORTI	8.215.000.000
							23 ARTIGIANATO	20.750.000.000
							24 TURISMO ED INDUSTRIA ALBERGHIERA	78.762.000.000
							25 FIERE, MERCATI E COMMERCIO INTERNO	18.687.000.000
							26 EDILIZIA ABITATIVA	197.658.000.000
							27 URBANISTICA	19.970.000.000
							28 INDUSTRIA E FONTI DI ENERGIA	46.244.000.000
							29 PROTEZIONE DELLA NATURA, BENI AMBIENTALI, PARCHI E RISERVE	283.472.000.000
							31 ONERI FINANZIARI	446.962.000.000
							32 SPESE NON ATTRIBUITE	26.549.829.000.000
							33 INTERVENTI NON RIPARTIBILI A FAVORE DELLA FINANZA LOCALE	287.230.000.000
							TOTALE DI BILANCIO	39.855.048.000.000

EXHIBIT 107

SECRET - SECURITY INFORMATION

SECRET - SECURITY INFORMATION

BILANCIO PLURIENNALE

**PER IL TRIENNIO
1998 - 2000**

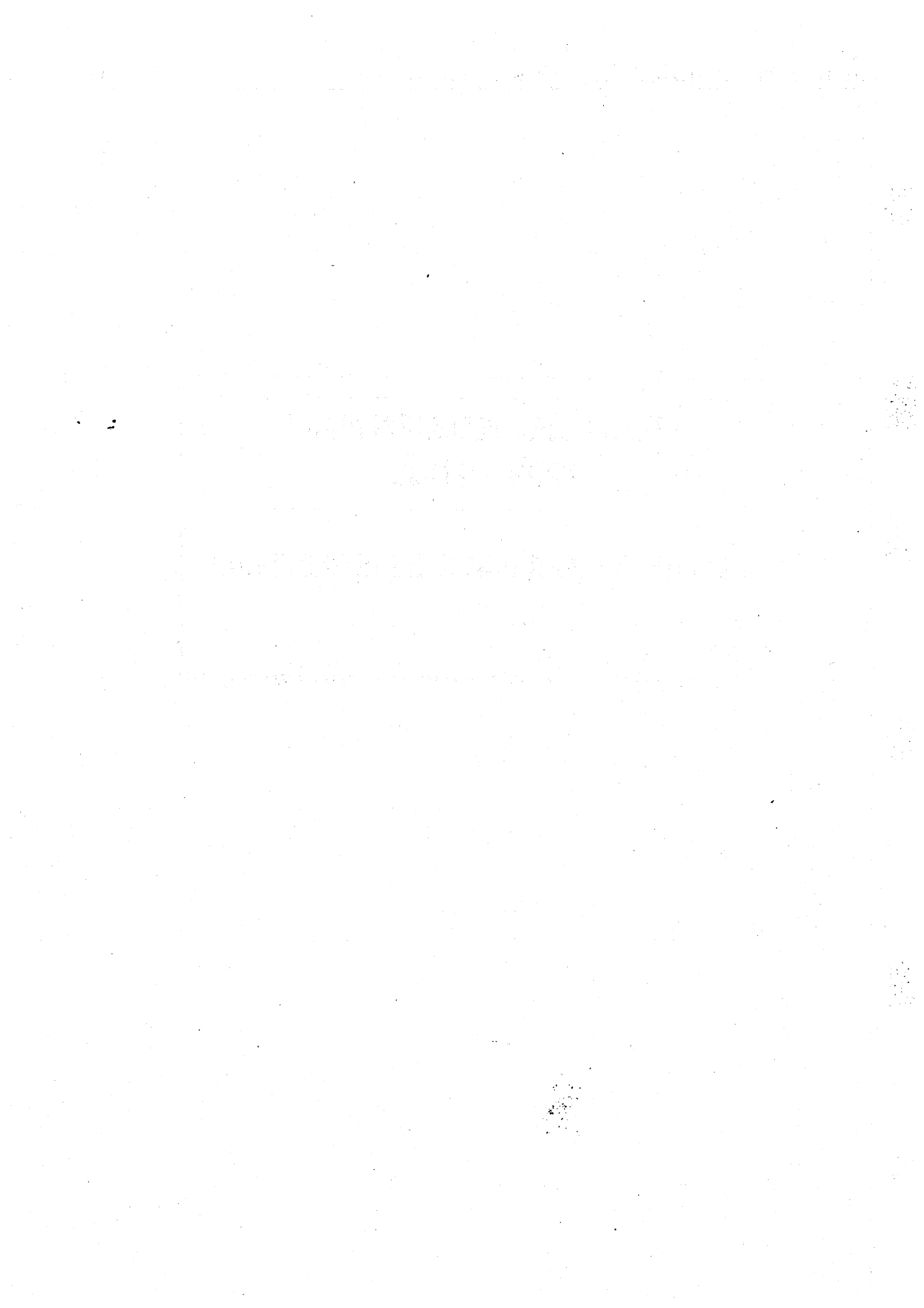

**BILANCIO PLURIENNALE
1998 - 2000**

QUADRO GENERALE RIASSUNTIVO

ENTRATA

(in milioni di lire)

Denominazione dei titoli	Competenza			
	1998	1999	2000	Totale
SALDO FINANZIARIO POSITIVO PRE SUNTO	1.846.122			1.846.122
FONDO INIZIALE DI CASSA				
TITOLO 1 ENTRATE DERIVANTI DA TRIBUTI PROPRI DELLA REGIONE E QUOTE DI PARTECIPAZIONE AL GETTI TO DI TRIBUTI ERARIALI	8.089.140	7.628.700	8.492.700	24.210.540
TITOLO 2 ENTRATE DERIVANTI DA CONTRIBU TI ED ASSEGNAZIONI DELLO STATO ED IN GENERE DA TRASFERIMENTI DI FONDI DAL BILANCIO STATALE ANCHE IN RAPPORTO ALL'ESERCI ZIO DI FUNZIONI DELEGATE	3.186.521	3.365.121	2.155.266	8.706.908
TITOLO 3 ENTRATE DERIVANTI DA RENDITE PATRIMONIALI, DA UTILI DI ENTI E DI AZIENDE REGIONALI	732.167	34.968	34.968	802.103
TITOLO 4 ENTRATE DERIVANTI DA ALIENAZIO NE DI BENI PATRIMONIALI, DA TRA SFERIMENTI DI CAPITALE E RIM BORSI DI CREDITI	600	200	200	1.000
TITOLO 5 ENTRATE DERIVANTI DA MUTUI, PRESTITI O DA ALTRE OPERAZIONI CREDITIZIE	1.706.768			1.706.768
TITOLO 6 ENTRATE PER CONTABILITA' SPE CIALI	24.293.730	24.293.730	24.293.730	72.881.190
TOTALE GENERALE DELL'ENTRATA	39855048	35322719	34976864	110154631

SPESA

(in milioni di lire)

Denominazione dei titoli	Competenza			
	1997	1998	1999	Totale
DISAVANZO DI AMMINISTRAZIONE				
DEFICIT DI CASSA				
TITOLO 1 ORGANI, STRUTTURE E SERVIZI DEL L'AMMINISTRAZIONE GENERALE	413.936	353.191	353.191	1.120.318
TITOLO 2 INTERVENTI A SOSTEGNO DEL SET TORE PRIMARIO	229.843	154.173	154.173	538.189
TITOLO 3 INTERVENTI A SOSTEGNO DEL SET TORE SECONDARIO ED ENERGETICO	52.469	27.405	27.405	107.279
TITOLO 4 INTERVENTI PER LA RAZIONALIZZA ZIONE DEL SETTORE TERZIARIO	112.674	53.898	53.848	220.420
TITOLO 5 INTERVENTI NEL CAMPO DELLE ABI TAZIONI	188.299	80.258	80.258	348.815
TITOLO 6 POTENZIAMENTO DELLE STRUTTURE E DELLE ATTIVITA' AL SERVIZIO DEL TERRITORIO	1.324.437	433.072	464.072	2.221.581
TITOLO 7 DIFESA DEL SUOLO E TUTELA DEL L' AMBIENTE	819.419	68.758	72.508	960.685
TITOLO 8 RIQUALIFICAZIONE E RAZIONALIZ ZAZIONE DEI SISTEMI DI PROTE ZIONE SOCIALE E SANITARIA DEI CITTADINI	9.198.766	8.245.106	8.129.106	25.572.978
TITOLO 9 STRUTTURE E SERVIZI PER LA CUL TURA, LA SCUOLA, LA FORMAZIONE PROFESSIONALE ED IL TEMPO LIBE RO	235.814	152.145	147.605	535.564

SPESA

(in milioni di lire)

Denominazione dei titoli	Competenza			
	1997	1998	1999	Totale
TITOLO 10 ONERI NON RIPARTIBILI	2.539.699	1.032.055	769.200	4.340.954
TITOLO 11 ONERI PER IL SERVIZIO DEL DEBITO REGIONALE E DELLE OBBLIGAZIONI DI GARANZIA	445.962	428.928	431.768	1.306.658
TITOLO 12 SPESE PER PARTITE DI GIRO	24.293.730	24.293.730	24.293.730	72.881.190
TOTALE GENERALE DELLA SPESA	39855048	35322719	34976864	110154631

**BILANCIO PLURIENNALE
1998 - 2000**

ENTRATA

CAPITOLO		P R E V I S I O N I			TOTALE
numero	denominazione	1998	1999	2000	
	SALDO FINANZ. POSITIVO PRESUNTO	1.846.122.000.000			1.846.122.000.000
	TITOLO 01				
	ENTRATE DERIVANTI DA TRIBUTI PROPRI DELLA REGIONE E QUOTE DI PARTECIPAZIONE AL GETTITO DI TRIBUTI ERARIALI				
	CATEGORIA 01				
	TRIBUTI PROPRI				
	SEZIONE 02				
	IMPOSTE E TASSE SUGLI AFFARI				
110	IMPOSTA REGIONALE SULLE CONCESSIONI STATALI DEI BENI DEL DEMANIO E DEL PATRIMONIO INDISPONIBILE (ART. 2 L. 281/1970 E L.R. 17/1/1972, N. 1)	500.000.000	500.000.000	500.000.000	1.500.000.000
150	TASSE SULLE CONCESSIONI REGIONALI (ART. 3 L. 281/1970, D.LGS. 230/1991, L.R. 33/1993, L.R. 9/1994)	5.340.000.000	5.500.000.000	5.500.000.000	16.340.000.000
152	TASSE DI CONCESSIONE REGIONALE IN MATERIA VENATORIA (ART. 3 L. 281/1970, D.LGS. 230/1991, L. 157/1992, L.R. 33/1993, ARTT. 38-39 L.R. 50/1993)	9.200.000.000	9.200.000.000	9.200.000.000	27.600.000.000
154	TASSE DI CONCESSIONE REGIONALE IN MATERIA DI PESCA (ART. 10 L.R. 50/1986, D.LGS. 230/1991, L.R. 33/1993)	5.000.000.000	5.000.000.000	5.000.000.000	15.000.000.000
160	TASSA AUTOMOBILISTICA REGIONALE (ART. 4 COMMA 19 LETTERA C D.LGS. 421/1992; ART. 23 D.LGS. 504/1992; ART. 6 DDL COLLEGATO A L. FINANZIARIA 1998)	874.000.000.000	887.000.000.000	900.000.000.000	2.661.000.000.000

ENTRATA TIT. 01 CAT. 01 SEZ. 02

numero	CAPITOLO denominazione	P R E V I S I O N I			TOTALE
		1998	1999	2000	
170	ADDITIONALE REGIONALE ALL'IMPOSTA DI CONSUMO SUL GAS METANO USATO COME COMBUSTIBILE E IMPOSTA REGIONALE SOSTITUTIVA PER LE UTENZE ESENTI (ART. 6 L. 158/1990; ART. 9 D.LGS. 398/1990; L.R. 28/1991; L.R. 12/1992; L. 68/1993; L.R. 52/1993)	140.000.000.000	140.000.000.000	140.000.000.000	420.000.000.000
184	TASSE DI ABILITAZIONE ALL'ESERCIZIO PROFESSIONALE (R.D. 31/8/1933 N. 1592, ART. 190; L.R. 22/10/1982 N. 50, ART. 36)	500.000.000	500.000.000	500.000.000	1.500.000.000
186	TASSA REGIONALE PER IL DIRITTO ALLO STUDIO UNIVERSITARIO (ART. 3 C. 20 L. 549/1995)	18.000.000.000	18.000.000.000	18.000.000.000	54.000.000.000
190	TASSA REGIONALE PER L'OCCUPAZIONE DI SPAZI ED AREE PUBBLICHE (L.R. 17.1.1972, N. 4 E L. R. 24.11.1987, N. 55)	600.000.000			600.000.000
*	TOTALE SEZIONE 02	1.053.140.000.000	1.065.700.000.000	1.078.700.000.000	3.197.540.000.000
196	SEZIONE 03 IMPOSTE SULLE PRODUZIONI E SUI CONSUMI E DOGANE	85.000.000.000	85.000.000.000	85.000.000.000	255.000.000.000
*	TRIBUTO SPECIALE PER IL DEPOSITO IN DISCARICA DEI RIFIUTI SOLIDI (ART. 3 CC. 24-40 L. 549/1995; L.R. 27/1996; L.R. 32/1997)	85.000.000.000	85.000.000.000	85.000.000.000	255.000.000.000
**	TOTALE SEZIONE 03	85.000.000.000	85.000.000.000	85.000.000.000	255.000.000.000
**	RIEPILOGO CATEGORIA 01	1.053.140.000.000	1.065.700.000.000	1.078.700.000.000	3.197.540.000.000
**	SEZIONE 02	500.000.000	500.000.000	500.000.000	1.500.000.000
**	SEZIONE 03	85.000.000.000	85.000.000.000	85.000.000.000	255.000.000.000
**	TOTALE CATEGORIA 01	1.138.140.000.000	1.150.700.000.000	1.163.700.000.000	3.452.540.000.000

ENTRATA TIT. 01 CAT. 01 SEZ. 03

CAPITOLO		P R E V I S I O N I			TOTALE
numero	denominazione	1998	1999	2000	
310	CATEGORIA 02 TRIBUTI DEVOLUTI DALLO STATO E SOMME SOSTITUTIVE DI TRIBUTI SEZIONE 03 IMPOSTE SULLE PRODUZIONI E SUI CONSUMI E DOGANE	473.000.000.000	480.000.000.000	487.000.000.000	1.440.000.000.000
*	QUOTA REGIONALE DELL'ACCISA SULLA BENZINA PER AUTOTRAZIONE (L. 28.12.1995 N. 549, ART.3 C.12)	473.000.000.000	480.000.000.000	487.000.000.000	1.440.000.000.000
**	TOTALE SEZIONE 03	473.000.000.000	480.000.000.000	487.000.000.000	1.440.000.000.000
**	RIEPILOGO CATEGORIA 02	473.000.000.000	480.000.000.000	487.000.000.000	1.440.000.000.000
**	SEZIONE 03	473.000.000.000	480.000.000.000	487.000.000.000	1.440.000.000.000
**	TOTALE CATEGORIA 02	473.000.000.000	480.000.000.000	487.000.000.000	1.440.000.000.000
621	CATEGORIA 03 TRIBUTI A DESTINAZIONE VINCOLATA SEZIONE 01 TRIBUTI FINALIZZATI	5.357.000.000.000	5.578.000.000.000	6.404.000.000.000	17.339.000.000.000
622	IMPOSTA REGIONALE SULLE ATTIVITÀ PRODUTTIVE (IRAP) (ART.3 C.143 L. 662/1996; D. LGS. DI ATTUAZIONE DELEGHE IRAP E IRPEF) ADDIZIONALE REGIONALE ALL'IMPO STA SUL REDDITO DELLE PERSONE FISICHE (ART.3 C. 143 L. 662 / 1996; D.LGS. DI ATTUAZIONE DE LEGHE IRAP E IRPEF)	404.000.000.000	420.000.000.000	438.000.000.000	1.262.000.000.000

ENTRATA TIT. 01 CAT. 03 SEZ. 01

CAPITOLO		P R E V I S I O N I			
numero	denominazione	1998	1999	2000	TOTALE
623	CONTRIBUTI SANITARI RELATIVI A PRESUPPOSTI DI IMPOSIZIONE VE RIFICATISI IN ANNI PRECEDENTI (ART. 38 C. 2 D. LGS. DI ATTUA ZIONE DELEGHE IRAP E IRPEF)	717.000.000.000			717.000.000.000
*	TOTALE SEZIONE 01	6.478.000.000.000	5.998.000.000.000	6.842.000.000.000	19.318.000.000.000
**	RIEPILOGO CATEGORIA 03				
**	SEZIONE 01	6.478.000.000.000	5.998.000.000.000	6.842.000.000.000	19.318.000.000.000
**	TOTALE CATEGORIA 03	6.478.000.000.000	5.998.000.000.000	6.842.000.000.000	19.318.000.000.000
***	RIEPILOGO TITOLO 01				
*	CATEGORIA 01	1.138.140.000.000	1.150.700.000.000	1.163.700.000.000	3.452.540.000.000
*	CATEGORIA 02	473.000.000.000	480.000.000.000	487.000.000.000	1.440.000.000.000
*	CATEGORIA 03	6.478.000.000.000	5.998.000.000.000	6.842.000.000.000	19.318.000.000.000
*	TOTALE TITOLO 01	8.089.140.000.000	7.628.700.000.000	8.492.700.000.000	24.210.540.000.000

ENTRATA TIT. 01 CAT. 03 SEZ. 01

numero	CAPITOLO denominazione	P R E V I S I O N I			TOTALE
		1998	1999	2000	
	TITOLO 02 ENTRATE DERIVANTI DA CONTRIBU TI ED ASSEGNAZIONI DELLO STATO ED IN GENERE DA TRASFERIMENTI DI FONDI DAL BILANCIO STATALE ANCHE IN RAPPORTO ALL'ESERCIZIO ZIO DI FUNZIONI DELEGATE				
	CATEGORIA 03 ALTRE ENTRATE DERIVANTI DA CON TRIBUTI ED ASSEGNAZIONI STATA LI				
	SEZIONE 01 ENTRATE DERIVANTI DA CONTRIBU TI ED ASSEGNAZIONI STATALI DI PARTE CORRENTE				
1404	ASSEGNAZIONE CONTRIBUTI STRAOR DINARI A RIPIANO DISAVANZI DEL LE AZIENDE DI TRASPORTO PUBBLI CO LOCALE 1987 - 1993 (LEGGE 30.5.1995, N. 204 - ART. 1)	47.753.000.000	47.753.000.000	47.753.000.000	143.259.000.000
1406	FONDO PEREQUATIVO ASSEGNATO DALLO STATO A COMPENSAZIONE DELLA DIFFERENZA TRA GETTITO DELL'A.R.I.E.T. SOPPRESSA E GETTITO DELLA PARTE LIBERA DEL TRIBUTO SPECIALE PER IL DEPOSITO IN DISCARICA DEI RIFIUTI SO LIDI (L. 28.12.1995 N. 549 ART.3 C. 48)	23.000.000.000			23.000.000.000
1410	ASSEGNAZIONE DEL FONDO D'INTER VENTO INTEGRATIVO PER LA CON CESSIONE DI PRESTITI D'ONORE E BORSE DI STUDIO (ART. 16, COM MA 4, L. 2/12/91, N. 390)	8.338.000.000			8.338.000.000

ENTRATA TIT. 02 CAT. 03 SEZ. 01

numero	CAPITOLO denominazione	P R E V I S I O N I			TOTALE
		1998	1999	2000	
1501	ASSEGNAZIONE STATALE PER IL FUNZIONAMENTO DELLE COMMISSIONI MEDICHE LOCALI IN MATERIA DI PATENTI DI GUIDA (D.M. 21.6.91, N. 286, D.LGS. 30.4.92, N. 285 E D.P.R. 16.12.92, N. 495)	1.000.000.000	1.000.000.000	1.000.000.000	3.000.000.000
1505	ASSEGNAZIONE STATALE PER IL FINANZIAMENTO DEL PIANO PER LO SVILUPPO DI UN SISTEMA INFORMATIVO INTEGRATO PER LA FORMAZIONE PROFESSIONALE (LEGGE 12.11.1988, N. 492)	1.069.000.000			1.069.000.000
1520	ASSEGNAZIONE STATALE PER TENUTA LIBRI GENEALOGICI ED EFFETTUAZIONE DI CONTROLLI FUNZIONALI TRAMITE LE A.P.A. (EX ART.4 L. 752/86)	10.932.000.000			10.932.000.000
1521	ASSEGNAZIONE FONDI SUL REG. TO CEE N. 136/66 PER IL MIGLIORAMENTO DELLA PRODUZIONE DI OLIO D'OLIVA	300.000.000			300.000.000
1522	ASSEGNAZIONE STATALE RELATIVA AI PROGRAMMI DI MIGLIORAMENTO, RAZIONALIZZAZIONE E VALORIZZAZIONE DELLE PRODUZIONI VITIVINO NICOLE (EX ART. 4, COMMA 2 LETT. A, L.752/86)	111.000.000			111.000.000
1600	ASSEGNAZIONE STATALE PER PRESTAZIONI ECONOMICHE A FAVORE DI CITTADINI AFFETTI DA TUBERCOSI E NON ASSISTITI DAL L'I.N.P.S. AI SENSI DELL'ART. 5 DELLA LEGGE 4.3.1987, N. 88	223.000.000			223.000.000
1700	ASSEGNAZIONE STATALE PER INTERVENTI A FAVORE DI SOCIETA' CON SORTILI A CAPITALE MISTO PUBBLICO E PRIVATO, DI CUI ALL'ARTICOLO 27 DELLA LEGGE 5/10/91, N. 317	225.000.000			225.000.000

ENTRATA TIT. 02 CAT. 03 SEZ. 01

CAPITOLO		P R E V I S I O N I			TOTALE
numero	denominazione	1998	1999	2000	
1703	ASSEGNAZIONE STATALE PER LA REALIZZAZIONE DI PIANI DI PROTEZIONE DELL'AMBIENTE, DI DECONTAMINAZIONE, DI SMALTIMENTO E DI BONIFICA AI FINI DELLA DIFESA DEI PERICOLI DERIVANTI DALL'AMBIANTO (ART. 10 L. 27.3. 1992, N. 257)	300.000.000			300.000.000
1800	ASSEGNAZIONE STATALE PER ATTUAZIONE PROGRAMMA DI VIGILANZA COSTIERA E PER LA PREVENZIONE ED IL CONTROLLO DEGLI INQUINAMENTI DEL MARE DI CUI ALLA LEGGE 31.12.1982, N. 979 E ART. 3 LEGGE 4.8.1989, N. 283	541.000.000			541.000.000
1812	ASSEGNAZIONE STATALE DEL FONDO NAZIONALE DI INTERVENTO PER LA LOTTA ALLA DROGA (D.P.R. 97/107 1990, N. 309 - ART. 127)	12.000.000.000	12.000.000.000	12.000.000.000	36.000.000.000
	TOTALE SEZIONE 01	105.792.000.000	60.753.000.000	60.753.000.000	227.298.000.000
2010	SEZIONE 02 ENTRATE DERIVANTI DA CONTRIBUTI ED ASSEGNAZIONI STATALI IN CONTO CAPITALE	1.535.000.000	1.535.000.000	1.535.000.000	4.605.000.000
2012	QUOTA REGIONALE EX D.L. 24.2. 1975, N.26, CONVERTITO NELLA LEGGE 23.4.1975, N.125, PER CONCORSI NEGLI INTERESSI SU MUTUI PER OPERE DI MIGLIORAMENTO FONDIARIO ASSEGNAZIONE STATALE PER IL FINANZIAMENTO DEL PROGETTO RELATIVO ALLA REALIZZAZIONE DELLA CARTA GEOMORFOLOGICA REGIONALE AI SENSI DELL'ART.18, LETT.G), COMMA 1, DELLA LEGGE 11.3.88, N. 67	120.000.000			120.000.000

ENTRATA TIT. 02 CAT. 03 SEZ. 02

CAPITOLO		P R E V I S I O N I			TOTALE
numero	denominazione	1998	1999	2000	
2210	NUOVE NORME PER IL FONDO DI SO LIDARIETA' NAZIONALE IN AGRICOLTURA (LEGGE 14.2.1992, N. 185)	17.324.000.000		1.	12.324.000.000
2320	ASSEGNAZIONE STATALE PER IL RI SAMAMENTO DELLE AREE FRUTTICO LE SOGGETTE ALLA LOTTA OBBLIGA TORIA COLPITE DA INFEZIONI DI "SHARKA" E DI "ERWINIA AMYLOVO RA" (LEGGE 17/1997, N. 206)	10.943.000.000			10.943.000.000
2388	ASSEGNAZIONE DEL FONDO NAZIONA LE PER LA MONTAGNA (ART. 2 L. 31.1.1994, N. 97)	4.050.000.000			4.050.000.000
2405	ASSEGNAZIONE STATALE PER CON TRIBUTI IN C/INTERESSI PER IN Terventi di Edilizia Residen ZIALE AI SENSI DELL'ART. 3 LETT Q) DELLA LEGGE 5.8.1978, N. 457	102.000.000	102.000.000	102.000.000	306.000.000
2406	ASSEGNAZIONE STATALE PER EDILI ZIA CONVENZIONATA ED AGEVOLATA (ART. 36 L. 5.8.1978, N. 457)	59.976.000.000	59.976.000.000	59.976.000.000	179.928.000.000
2408	ASSEGNAZIONE STATALE PER L'EDI LIZIA RURALE (ART. 37 LEGGE 5/8/1978, N. 457)	1.907.000.000	1.907.000.000	1.907.000.000	5.721.000.000
2410	ASSEGNAZIONE STATALE PER L'EDI LIZIA CONVENZIONATA ED AGEVOLATA - COMPLETAMENTO PROGRAMMI - ART. 38 LEGGE 5.8.1978, N. 457	834.000.000	834.000.000	834.000.000	2.502.000.000
2411	ASSEGNAZIONE STATALE PER FINAN ZIAMENTO DI MAGGIORI ONERI SU MUTUI CONCESSI AI SENSI DEGLI ARTT. 36 E 38 DELLA L. 457/78	5.759.000.000	5.759.000.000	5.759.000.000	17.277.000.000
2412	ASSEGNAZIONE STATALE PER L'EDI LIZIA CONVENZIONATA - ART. 9 LEGGE 15.2.1980, N. 25	3.730.000.000	3.730.000.000	3.730.000.000	11.190.000.000

ENTRATA TIT. 02 CAT. 03 SEZ. 02

numero	CAPITOLO denominazione	P R E V I S I O N I			TOTALE
		1998	1999	2000	
2507	CONTRIBUTO DELLO STATO PER LA CONTRAZIONE DI MUTUI PER IL FINANZIAMENTO DEGLI INTERVENTI PREVISTI DALLA LEGGE N.211/92 RELATIVA AL SETTORE DEI SISTEMI DI TRASPORTO RAPIDO DI MASSA		32.900.000.000	32.900.000.000	65.800.000.000
2675	ASSEGNAZIONE STATALE PER MUTUI AGEVOLATI PER INTERVENTI IN EDILIZIA AI SENSI DELLA LEGGE N.94/1982 (ART.2-12' COMMA E ART.5 BIS LEGGE 5.4.85, N.118	5.000.000.000	5.000.000.000	5.000.000.000	15.000.000.000
2760	ASSEGNAZIONE DELLO STATO PER L'ELIMINAZIONE DELLE BARRIERE ARCHITETTONICHE NEGLI EDIFICI PRIVATI AI SENSI DELLA LEGGE 9.1.1989, N. 13	300.000.000			300.000.000
2767	ASSEGNAZIONE STATALE PER INTERVENTI URGENTI DIRETTI A FRONTEGGIARE I DAMNI CONSEGUENTI ALLE 'AVVERSITA' ATMOSFERICHE DI LUGLIO 1997 NEI TERRITORI DEI COMUNI DI PORTO TOLLE E DI SAN MICHELE AL TAGLIAMENTO	7.500.000.000			7.500.000.000
2785	ASSEGNAZIONE STATALE PER INTERVENTI DI DIFESA DEL SUOLO NEI BACINI DEI FIUMI ADIGE, PO E DELL'ALTO ADRIATICO AI SENSI DELL'ART. 31 DELLA LEGGE 18/5/1989, N. 183 E DELL'ART. 9 DELLA LEGGE 7/8/1990, N. 253	949.000.000			949.000.000
*	TOTALE SEZIONE 02	115.029.000.000	111.743.000.000	111.743.000.000	338.515.000.000
	SEZIONE 03 ENTRATE DERIVANTI DA FONDI STATALI, FONDI COMUNITARI E DAL FONDO DI ROTAZIONE PER L'ATTUAZIONE DI DIRETTIVE COMUNITARIE				

ENTRATA TIT. 02 CAT. 03 SEZ. 03

CAPITOLO		P R E V I S I O N I			TOTALE
numero	denominazione	1998	1999	2000	
2971	ASSEGNAZIONE DEL F.E.R.S. PER LA REALIZZAZIONE DEL PROGRAMMA COMUNITARIO RETEX	946.000.000	946.000.000		1.892.000.000
2972	ASSEGNAZIONE DEL F.D.R. PER LA REALIZZAZIONE DEL PROGRAMMA RETEX	662.000.000	662.000.000	1.	1.324.000.000
2973	ASSEGNAZIONI PER L'ATTUAZIONE DEL PROGRAMMA DI DIVULGAZIONE AGRICOLA IN ITALIA DI CUI AL REGOLAMENTO C.E. 270/79	2.700.000.000			2.700.000.000
2974	ASSEGNAZIONE DELLA COMUNITA' EUROPEA PER LA RISTRUTTURAZIONE DEI VIGNETI NEL QUADRO DI OPERAZIONI COLLETTIVE DI CUI AL REG.TO N. 458 DEL 18/2/1980	300.000.000			300.000.000
2979	ASSEGNAZIONE DELLA COMUNITA' EUROPEA DEL PROGRAMMA QUADRO PER LA RICERCA SCIENTIFICA E TECNOLOGICA	103.000.000			103.000.000
3010	CONTRIBUTO DEL F.S.E. PER L'ATTUAZIONE DI CORSI DI FORMAZIONE PROFESSIONALE - REGOLAMENTO C.E.E. N. 2081/93 OB.3	34.430.000.000	38.322.000.000		72.752.000.000
3011	CONTRIBUTO DEL F.D.R. PER L'ATTUAZIONE DI CORSI DI FORMAZIONE PROFESSIONALE AI SENSI DELL'ART.25 DELLA LEGGE 845/78 E LEGGE 16.4.1987,N.183 - REGOLAMENTO C.E.E. N. 2081/93 OB.3	34.670.000.000	37.485.000.000		72.155.000.000
3012	CONTRIBUTO DEL F.S.E. PER L'ATTUAZIONE DI CORSI DI FORMAZIONE PROFESSIONALE -REGOLAMENTO C.E.E. N. 2081/93 -OB. 4	20.919.000.000	17.464.000.000		38.383.000.000
3013	CONTRIBUTO DEL F.D.R. PER L'ATTUAZIONE DI CORSI FORMAZIONE PROFESSIONALE AI SENSI DELL'ART. 25 LEGGE 845/78 E LEGGE 16.4.1987,N. 183 -REGOLAMENTO C.E.E. N.2081/93 OB. 4	9.742.000.000	11.243.000.000		20.985.000.000

ENTRATA TIT. 02 CAT. 03 SEZ. 03

CAPITOLO		P R E V I S I O N I			
numero	denominazione	1998	1999	2000	TOTALE
3020	ASSEGNAZIONE DEL F.S.E. PER LA REALIZZAZIONE DEL PROGRAMMA DI CUI AL REGOLAMENTO C.E.E. N. 2081/93 - OBIETTIVO 5B -	15.081.000.000	8.521.000.000		23.602.000.000
3021	ASSEGNAZIONE DEL F.D.R. PER LA REALIZZAZIONE DEL PROGRAMMA DI CUI AL REGOLAMENTO C.E.E. N. 2081/93 OB. 5B	70.570.000.000	63.668.000.000		134.238.000.000
3022	ASSEGNAZIONE DEL F.E.R.S. PER LA REALIZZAZIONE DEL PROGRAMMA DI CUI AL REGOLAMENTO C.E.E. N. 2081/93 OB. 5B	24.275.000.000	20.295.000.000		44.570.000.000
3023	ASSEGNAZIONE F.E.A.O.G. PER L'ATTUAZIONE DEL PROGRAMMA DI CUI AL REG. TO C.E.E. 2081/93 - OBIETTIVO 5B	28.625.000.000	20.541.000.000		49.166.000.000
3027	ASSEGNAZIONE DELLA C.E.E. RELATIVA ALLA RISTRUTTURAZIONE DEL SISTEMA DELLE INDAGINI STATISTICHE IN AGRICOLTURA (DECISIONE C.E.E. 81/518)	500.000.000			500.000.000
3030	ASSEGNAZIONE F.E.A.O.G. PER LA REALIZZAZIONE DEL PROGRAMMA DI CUI AL REG. CE N. 2081/93-OBIETTIVO 5A, AL REG. CE N. 3689/93 E AL REG. CE N. 866 E 867/1990	19.412.000.000			19.412.000.000
3031	ASSEGNAZIONE DEL F.E.R.S. PER LA REALIZZAZIONE DEL PROGRAMMA OPERATIVO INTERREG II - ITALIA AUSTRIA (COMUNICAZIONE C.E. C 180 DEL 1994)	1.612.000.000			1.612.000.000
3032	ASSEGNAZIONE DEL F.S.E. PER LA REALIZZAZIONE DEL PROGRAMMA OPERATIVO INTERREG II - ITALIA AUSTRIA - (COMUNICAZIONE C.E. C 180/94)	68.000.000			68.000.000

ENTRATA TIT. 02 CAT. 03 SEZ. 03

numero	CAPITOLO denominazione	P R E V I S I O N I			TOTALE
		1998	1999	2000	
3033	ASSEGNAZIONE DEL F.E.A.O.G. PER LA REALIZZAZIONE DEL PROGRAMMA OPERATIVO INTERREG II - ITALIA AUSTRIA (COMUNICAZIONE CEE 180/94)	99.000.000		1.	99.000.000
3034	ASSEGNAZIONE DEL F.D.R. PER LA REALIZZAZIONE DEI PROGRAMMI DI CUI AI REGOLAMENTI CE 866/90, 887/90, 2157/92, 2158/92, 2081/93-OBIETTIVO 5A- E AL REG. CE 3669/93	13.544.000.000			13.544.000.000
3035	ASSEGNAZIONE DEL F.D.R. PER LA REALIZZAZIONE DEL PROGRAMMA OPERATIVO INTERREG II - ITALIA AUSTRIA- (COMUNICAZIONE C.E. C 180/94)	1.291.000.000			1.291.000.000
3036	ASSEGNAZIONE DEL F.E.R.S. PER LA REALIZZAZIONE DEL PROGRAMMA OPERATIVO LEADER II (COMUNICAZIONE CEE C 180/94)	6.569.000.000			6.569.000.000
3037	ASSEGNAZIONE DEL F.S.E. PER LA REALIZZAZIONE DEL PROGRAMMA OPERATIVO LEADER II (COMUNICAZIONE CEE C 180/94)	3.390.000.000			3.390.000.000
3038	ASSEGNAZIONE DEL F.E.A.O.G. PER LA REALIZZAZIONE DEL PROGRAMMA OPERATIVO LEADER II (COMUNICAZIONE CEE C 180/94)	7.151.000.000			7.151.000.000
3039	ASSEGNAZIONE DEL F.D.R. PER LA REALIZZAZIONE DEL PROGRAMMA OPERATIVO LEADER II (COMUNICAZIONE CEE C180/94)	20.911.000.000			20.911.000.000
3040	ASSEGNAZIONE DEL F.E.R.S. PER LA REALIZZAZIONE DEL PROGRAMMA OPERATIVO INTERREG II -ITALIA SLOVENIA (COMUNICAZIONE C.E. C 180/94)	2.091.000.000			2.091.000.000

ENTRATA TIT. 02 CAT. 03 SEZ. 03

CAPITOLO		P R E V I S I O N I			
numero	denominazione	1998	1999	2000	TOTALE
3041	ASSEGNAZIONE DEL F.E.R.S. PER LA REALIZZAZIONE DEL PROGRAMMA OPERATIVO KONVER (COMUNICAZIONE CEE C 108/94)	1.202.000.000	1.202.000.000		2.404.000.000
3042	ASSEGNAZIONE DEL F.D.R. PER LA REALIZZAZIONE DEL PROGRAMMA OPERATIVO KONVER (COMUNICAZIONE CEE C 180/94)	841.000.000	841.000.000		1.682.000.000
3045	ASSEGNAZIONE DEL F.S.E. PER LA REALIZZAZIONE DEL PROGRAMMA OPERATIVO INTERREG II - ITALIA SLOVENIA (COMUNICAZIONE C.E. C 180/94)	358.000.000			358.000.000
3046	ASSEGNAZIONE DEL F.D.R. PER LA REALIZZAZIONE DEL PROGRAMMA OPERATIVO INTERREG II - ITALIA SLOVENIA (COMUNICAZIONE C.E. C 180/94)	2.185.000.000			2.185.000.000
3047	ASSEGNAZIONE DEL F.E.R.S. PER LA REALIZZAZIONE DELL'INIZIATIVA VA COMUNITARIA PESCA 1994-1999	524.000.000	653.000.000		1.177.000.000
3048	ASSEGNAZIONE DEL F.S.E. PER LA REALIZZAZIONE DELL'INIZIATIVA COMUNITARIA PESCA 1994-1999	680.000.000	225.000.000		905.000.000
3049	ASSEGNAZIONE DELLO S.F.O.P. PER LA REALIZZAZIONE DELLA INIZIATIVA COMUNITARIA PESCA 1994-1999		81.000.000		81.000.000
3050	ASSEGNAZIONE DEL F.D.R. PER LA REALIZZAZIONE DELL'INIZIATIVA COMUNITARIA PESCA 1994-1999	542.000.000	639.000.000		1.181.000.000
3052	ASSEGNAZIONE DEL F.E.S.R. PER LA REALIZZAZIONE DI PROGETTI PILOTA (ART. 10 REG. C.E. 2083 /93)	133.000.000	134.000.000		267.000.000

ENTRATA TIT. 02 CAT. 03 SEZ. 03

CAPITOLO		P R E V I S I O N I		
numero	denominazione	1998	1999	2000
		T O T A L E		
3053	ASSEGNAZIONE DEL F.E.S.R. PER LA REALIZZAZIONE DEL PROGRAMMA DI CUI AL REG. CE N. 2081/93 - OBIETTIVO 2 - 1997-99	16.930.000.000	38.273.000.000	55.203.000.000
3054	ASSEGNAZIONE DEL F.D.R. PER LA REALIZZAZIONE DEL PROGRAMMA DI CUI AL REG. CE N. 2081/93 - OBIETTIVO 2 - 1997-99	56.264.000.000	60.478.000.000	116.742.000.000
3055	ASSEGNAZIONE DEL F.S.E. PER LA REALIZZAZIONE DEL PROGRAMMA DI CUI AL REG. CE N. 2081/93 - OBIETTIVO 2 - 1997-99	8.954.000.000	10.182.000.000	19.136.000.000
3060	ASSEGNAZIONE DEL F.E.R.S. PER LA REALIZZAZIONE DEL PROGRAMMA OPERATIVO INTERREG II C (DECISIONE C.E. N. C(97) 2458 DEL 06.08.1997)	1.000.000.000		1.000.000.000
3061	ASSEGNAZIONE DEL F.D.R. PER LA REALIZZAZIONE DEL PROGRAMMA OPERATIVO INTERREG II C (DECISIONE C.E. N. C(97) 2458 DEL 06.08.1997)	1.000.000.000		1.000.000.000
3062	ASSEGNAZIONE DEL F.E.S.R. PER LA REALIZZAZIONE DEL PROGETTO PILOTA ART. 10 - F.E.S.R. - SPAZIO ALPINO (REG. C.E. N. 2082/793)	1.000.000.000		1.000.000.000
3063	ASSEGNAZIONE DEL F.D.R. PER LA REALIZZAZIONE DEL PROGETTO PILOTA ART. 10 - F.E.S.R. - SPAZIO ALPINO (REG. C.E. N. 2082/793)	1.000.000.000		1.000.000.000
3064	ASSEGNAZIONI DALLE AMMINISTRAZIONI PROVINCIALI PER LA REALIZZAZIONE DEL PROGRAMMA REGIONALE LEADER II (COMUNICAZIONE CE C 180/94)	5.152.000.000		5.152.000.000

ENTRATA TIT. 02 CAT. 03 SEZ. 03

CAPITOLO		P R E V I S I O N I		
numero	denominazione	1998	1999	2000
				TOTALE
3065	ASSEGNAZIONE DEL F.S.E. PER LA REALIZZAZIONE DEL PROGRAMMA "SOCIALIZZAZIONE E CREATIVITA' GIOVANILE" (PROGETTO REGIONALE "SPILLO")	283.000.000		283.000.000
3066	ASSEGNAZIONE DEL F.D.R. PER LA REALIZZAZIONE DEL PROGRAMMA "SOCIALIZZAZIONE E CREATIVITA' GIOVANILE" (PROGETTO REGIONALE "SPILLO")	221.000.000		221.000.000
	TOTALE SEZIONE 03	417.930.000.000	331.855.000.000	749.785.000.000
	SEZIONE 05 ENTRATE DI PARTE CORRENTE DERIVANTI DA FONDO SANITARIO NAZIONALE			
4020	QUOTA REGIONALE DEL FONDO SANITARIO NAZIONALE DI PARTE CORRENTE DI CUI ALL'ART. 12 DEL D.LGS. 30/12/92, N. 502	2.008.000.000.000	2.510.000.000.000	1.748.000.000.000
4021	QUOTA FONDO SANITARIO NAZIONALE DI PARTE CORRENTE PER IL FINANZIAMENTO DELL'ISTITUTO ZOOPROFILATTICO SPERIMENTALE DELLE VENEZIE (L. 833/1978; D.LGS. 502/1992; D.LGS. 270/1993)	19.000.000.000	19.000.000.000	19.000.000.000
4040	QUOTA REGIONALE DEL FONDO SANITARIO NAZIONALE DI PARTE CORRENTE DESTINATA AL FINANZIAMENTO DEGLI ONERI DI AMMORTAMENTO DEI MUTUI CONTRATTI PER IL PARZIALE RIPIANO DEI DISAVANZI 1990 DELLE U.L.S.S. (ART. 3 BIS -LETT. A- LEGGE 19/11/1990, N. 334)	183.600.000.000	183.600.000.000	183.600.000.000

ENTRATA TIT. 02 CAT. 03 SEZ. 05

CAPITOLO		P R E V I S I O N I			
numero	denominazione	1998	1999	2000	TOTALE
4042	FINANZIAMENTO DISAVANZI DEL SERVIZIO SANITARIO REGIONALE RISULTANTI AL 31/12/1994 - II TRANCHE (LEGGE 21/1997 E TAB. "F" D.D.L. FINANZIARIA 1998)	189.000.000.000			189.000.000.000
4043	FINANZIAMENTO DISAVANZI DEL SERVIZIO SANITARIO REGIONALE RELATIVI AGLI ANNI 1995 E 1996 (TAB. "A" D.D.L. FINANZIARIA 1998)	116.000.000.000	116.000.000.000		232.000.000.000
•	TOTALE SEZIONE 05	2.515.600.000.000	2.828.600.000.000	1.950.600.000.000	7.294.800.000.000
4520	SEZIONE 06 ENTRATE IN CONTO CAPITALE DERIVANTI DAL FONDO SANITARIO NAZIONALE	31.170.000.000	31.170.000.000	31.170.000.000	93.510.000.000
4530	QUOTA REGIONALE DEL FONDO SANITARIO NAZIONALE DI PARTE CAPITALE (ART. 12 D.LGS. 30/12/92, N. 502)	1.000.000.000	1.000.000.000	1.000.000.000	3.000.000.000
•	QUOTA DEL FONDO SANITARIO NAZIONALE DI PARTE INVESTIMENTO PER FINANZIAMENTO DELL'ISTITUTO ZOOPROFILATTICO SPERIMENTALE DELLE VENEZIE(L.833/1978; D.LGS.502/1992;D.LGS.270/1993)	32.170.000.000	32.170.000.000	32.170.000.000	96.510.000.000
•	TOTALE SEZIONE 06				

ENTRATA TIT. 02 CAT. 03 SEZ. 06

CAPITOLO		P R E V I S I O N I			
numero	denominazione	1998	1999	2000	TOTALE
••	RIEPILOGO CATEGORIA 03				227.298.000.000
••	SEZIONE 01	105.792.000.000	60.753.000.000	60.753.000.000	227.298.000.000
••	SEZIONE 02	115.029.000.000	111.743.000.000	111.743.000.000	338.515.000.000
••	SEZIONE 03	417.930.000.000	331.855.000.000		749.785.000.000
••	SEZIONE 05	2.515.600.000.000	2.828.600.000.000	1.950.600.000.000	7.294.800.000.000
••	SEZIONE 06	32.170.000.000	32.170.000.000	32.170.000.000	96.510.000.000
••	TOTALE CATEGORIA 03	3.186.521.000.000	3.365.121.000.000	2.155.266.000.000	8.706.908.000.000
•••	RIEPILOGO TITOLO 02				
•	CATEGORIA 03	3.186.521.000.000	3.365.121.000.000	2.155.266.000.000	8.706.908.000.000
	TOTALE TITOLO 02	3.186.521.000.000	3.365.121.000.000	2.155.266.000.000	8.706.908.000.000

ENTRATA TIT. 02 CAT. 03 SEZ. 06

CAPITOLO		P R E V I S I O N I			T O T A L E
		1998	1999	2000	
numero	denominazione				
	TITOLO 03 ENTRATE DERIVANTI DA RENDITE PATRIMONIALI, DA UTILI DI ENTI E DI AZIENDE REGIONALI			1.	
	CATEGORIA 01 VENDITA DI BENI E SERVIZI RESI DALLA REGIONE				
	SEZIONE 01 PROVENTI DI SERVIZI RESI DALLA REGIONE				
6020	UFFICI REGIONALI DECENTRATI: PROVENTI PER PRESTAZIONI NELLO ESCLUSIVO INTERESSE PRIVATO	1.000.000	1.000.000	1.000.000	3.000.000
6050	PROVENTI DERIVANTI DALL'ATTIVITA' DELLE SEGRETERIE DELLE COMMISSIONI PROVINCIALI PER L'ARTIGIANATO (ART. 18 L.R. 31.12.1987. N. 67)	1.000.000	1.000.000	1.000.000	3.000.000
6064	PROVENTI DERIVANTI DALL'INTROITO DI QUOTE DI PARTECIPAZIONE AI CORSI DI FORMAZIONE PER MAESTRI DI SCI E ASPIRANTI GUIDE ALPINE (ART. 38 L.R. 16/92)	30.000.000	30.000.000	30.000.000	90.000.000
	TOTALE SEZIONE 01	32.000.000	32.000.000	32.000.000	96.000.000
	SEZIONE 02 VENDITA DI BENI				
6100	PROVENTI DERIVANTI DAGLI ABBONAMENTI E DALLA VENDITA DEL BOLLETTINO UFFICIALE DELLA REGIONE (L.R. 8.5.1989, N.14)	900.000.000	900.000.000	900.000.000	2.700.000.000

ENTRATA TIT. 03 CAT. 01 SEZ. 02

CAPITOLO		P R E V I S I O N I			TOTALE
numero	denominazione	1998	1999	1.2000	
6110	PROVENTI DERIVANTI DALLA VENDITA DEL BOLLETTINO UFFICIALE DELLA REGIONE VENETO E DA INSERZIONI PUBBLICITARIE NELLO STESSO (L.R. 8.5.1989, N. 14)	600.000.000	600.000.000	600.000.000	1.800.000.000
6120	PROVENTI DERIVANTI DAL CONCORSO NELLA SPESA PER LA FORMAZIONE DELLA CARTA TECNICA REGIONALE E DELLA CARTA GEOMORFOLOGICA REGIONALE (L.R. 16.7.1976, N. 28)	200.000.000	200.000.000	200.000.000	600.000.000
6130	PROVENTI DERIVANTI DALLA VENDITA E DA INSERZIONI PUBBLICITARIE SU RIVISTE, PERIODICI ED ALTRE INIZIATIVE EDITORIALI DELLA GIUNTA REGIONALE (L.R. 10.1.1984, N.5)	20.000.000	20.000.000	20.000.000	60.000.000
*	TOTALE SEZIONE 02	1.720.000.000	1.720.000.000	1.720.000.000	5.160.000.000
**	RIEPILOGO CATEGORIA 01				
**	SEZIONE 01	32.000.000	32.000.000	32.000.000	96.000.000
**	SEZIONE 02	1.720.000.000	1.720.000.000	1.720.000.000	5.160.000.000
**	TOTALE CATEGORIA 01	1.752.000.000	1.752.000.000	1.752.000.000	5.256.000.000
	CATEGORIA 02 RENDITE PATRIMONIALI E PROVENTI DEL DEMANIO				
	SEZIONE 01 FITTI (O REDDITI DI TERRENI E FABBRICATI)				

ENTRATA TIT. 03 CAT. 02 SEZ. 01

CAPITOLO		P R E V I S I O N I			
numero	denominazione	1998	1999	2000	TOTALE
6210	FITTI ATTIVI	700.000.000	700.000.000	700.000.000	2.100.000.000
•	TOTALE SEZIONE 01	700.000.000	700.000.000	700.000.000	2.100.000.000
6510	SEZIONE 04 INTERESSI ATTIVI DA ALTRI SOG GETTI	2.500.000.000	2.500.000.000	2.500.000.000	7.500.000.000
6520	INTERESSI ATTIVI SU FONDO DI CASSA REGIONALE	50.000.000	50.000.000	50.000.000	150.000.000
•	TOTALE SEZIONE 04	2.550.000.000	2.550.000.000	2.550.000.000	7.650.000.000
6610	SEZIONE 05	700.000.000	700.000.000	700.000.000	2.100.000.000
6611	PROVENTI DA CONCESSIONI SU BE NI DEMANIALI E PATRIMONIALI	6.800.000.000			6.800.000.000
•	QUOTA DELLO 0,5 PER CENTO ANNUO DELLE SOMME RISCOSE DA GLI ENTI PROPRIETARI O GESTORI DI ALLOGGI E.R.P. DA DESTINA RE AL FONDO REGIONALE PER L'E DILIZIA RESIDENZIALE PUBBLICA (ART. 19 L.R. 10/1996)	7.500.000.000	700.000.000	700.000.000	8.900.000.000
••	TOTALE SEZIONE 05	7.500.000.000	700.000.000	700.000.000	8.900.000.000
••	RIEPILOGO CATEGORIA 02	700.000.000	700.000.000	700.000.000	2.100.000.000
••	SEZIONE 01	2.550.000.000	2.550.000.000	2.550.000.000	7.650.000.000
••	SEZIONE 04	700.000.000	700.000.000	700.000.000	2.100.000.000
••	SEZIONE 05	10.750.000.000	3.950.000.000	3.950.000.000	18.650.000.000
••	TOTALE CATEGORIA 02	10.750.000.000	3.950.000.000	3.950.000.000	18.650.000.000

ENTRATA TIT. 03 CAT. 02 SEZ. 05

CAPITOLO		P R E V I S I O N I			TOTALE
numero	denominazione	1988	1989	2000	
7512	CATEGORIA 04 ENTRATE DIVERSE SEZIONE 04 TRASFERIMENTI DA REGIONI, COMU NI, PROVINCE E DA ALTRI ENTI E GESTIONI REGIONALI E LOCALI RIMBORSO DA PARTE DI A.S.L. DI ALTRE REGIONI DEI COSTI SOSTE NUTI PER UNITA' EMASIE INVIATE DALLE A.S.L. DEL VENETO - DGR 594 DEL 15 FEBBRAIO 1993)	500.000.000	500.000.000	500.000.000	1.500.000.000
*	TOTALE SEZIONE 04	500.000.000	500.000.000	500.000.000	1.500.000.000
7710	SEZIONE 07 TRASFERIMENTI DA ALTRI ENTI DEL SETTORE PUBBLICO ALLARGATO RIMBORSO DALL'I.S.T.A.T. DELLE SPESE ANTICIPATE DALLA REGIONE PER LA ELABORAZIONE DEI DATI DEL CENSIMENTO NAZIONALE DELLA AGRICOLTURA	50.000.000	50.000.000	50.000.000	150.000.000
*	TOTALE SEZIONE 07	50.000.000	50.000.000	50.000.000	150.000.000
7830	SEZIONE 08 TRASFERIMENTI DA FAMIGLIE PROVENTI DERIVANTI DALLE INFRA ZIONI- GIA' PUNIBILI CON AMMEN DA E DEPENALIZZAZIONE AI SEN SI DELLA LEGGE 24.12.1975, N.7	30.000.000	30.000.000	30.000.000	90.000.000
*	TOTALE SEZIONE 08	30.000.000	30.000.000	30.000.000	90.000.000
	SEZIONE 09 TRASFERIMENTI DA IMPRESE				

ENTRATA TIT. 03 CAT. 04 SEZ. 09

CAPITOLO		P R E V I S I O N I			
numero	denominazione	1998	1999	2000	TOTALE
7905	ENTRATE DERIVANTI DA INFRAZIONI ALLE NORME TRIBUTARIE	6.000.000.000	6.000.000.000	6.000.000.000	18.000.000.000
7910	PROVENTI DERIVANTI DALLE SANZIONI AMMINISTRATIVE PER TRASGRESSIONI ALLE NORME PER LA SALVAGUARDIA DELLE RISORSE IDROTERMALI EUGANEE PER LA DISCIPLINA DELLE ATTIVITA CONNESSE (L.R. 20.3.1975, N.31)	50.000.000	50.000.000	50.000.000	150.000.000
7815	PROVENTI DERIVANTI DALLE INFRAZIONI ALLE NORME CONTENUTE NELLA L.R. 7.9.1982, N.44 IN MATERIA DI CAVE E TORBIERE	1.500.000.000	1.500.000.000	1.500.000.000	4.500.000.000
7940	PROVENTI DERIVANTI DALLE SANZIONI AMMINISTRATIVE PER TRASGRESSIONE ALLE NORME RELATIVE ALLA DISCIPLINA DELL'ARTIGIANATO (ART. 12 L.R. 31.12.1987, N. 67)	100.000.000	100.000.000	100.000.000	300.000.000
7942	PROVENTI DERIVANTI DA INFRAZIONI ALLE NORME IN MATERIA DI TARTUFIGOLTURA (ART. 13 L.R. 28.6.1988, N. 30)	6.000.000	5.000.000	5.000.000	16.000.000
7944	PROVENTI DERIVANTI DA INFRAZIONI ALLE NORME IN MATERIA DI SICUREZZA E IGIENE DEL LAVORO (D.LGS. 19.12.1994 N. 758 ART. 21 C. 2)	4.500.000.000	4.500.000.000	4.500.000.000	13.500.000.000
	TOTALE SEZIONE 09	12.156.000.000	12.155.000.000	12.155.000.000	36.466.000.000

ENTRATA TIT. 03 CAT. 04 SEZ. 09

CAPITOLO		P R E V I S I O N I			
numero	denominazione	1988	1998	2000	TOTALE
**	RIEPILOGO CATEGORIA 04				
**	SEZIONE 04	500.000.000	500.000.000	500.000.000	1.500.000.000
**	SEZIONE 07	50.000.000	50.000.000	50.000.000	150.000.000
**	SEZIONE 08	30.000.000	30.000.000	30.000.000	90.000.000
**	SEZIONE 09	12.156.000.000	12.155.000.000	12.155.000.000	36.466.000.000
**	TOTALE CATEGORIA 04	12.736.000.000	12.735.000.000	12.735.000.000	38.206.000.000
	CATEGORIA 06 RECUPERI E RIMBORSI				
	SEZIONE 01 RECUPERI E RIMBORSI DA ENTI DEL SETTORE PUBBLICO ALLARGATO				
8220	RESTITUZIONE DELL'AVANZO DI AM MINISTRAZIONE DELLA GESTIONE AUTONOMA DEL CONSIGLIO REGIONA LE	7.398.000.000			7.398.000.000
8250	RECUPERO DI SOMME DALLE AZIEN DE DI TRASPORTO PUBBLICO LOCA LE PER MAGGIORI EROGAZIONI EFFETTUATE SUL FONDO NAZIONALE TRASPORTI AI SENSI DELL'ART.6. COMMA 2, DELLA LEGGE N. 151/81	80.000.000	80.000.000	80.000.000	240.000.000
*	TOTALE SEZIONE 01	7.478.000.000	80.000.000	80.000.000	7.638.000.000
	SEZIONE 02 RECUPERI E RIMBORSI DA ALTRI SOGGETTI				

ENTRATA TIT. 03 CAT. 06 SEZ. 02

CAPITOLO		P R E V I S I O N I		
numero	denominazione	1998	1999	2000
		T O T A L E		
8310	RIMBORSI ED INTROITI DIVERSI	10.000.000.000	10.000.000.000	10.000.000.000
8311	ENTRATA DERIVANTE DALLA REVOCA DI CONTRIBUTI ASSEGNATI NEL L'AMBITO DEI PROGRAMMI E DELLE DELLE INIZIATIVE DELLA COMUNITA' EUROPEA RELATIVI AL PERIODO 1989-1993	1.000.000.000		1.000.000.000
8312	ENTRATE DERIVANTI DALLA REVOCA DI CONTRIBUTI ASSEGNATI NEL L'AMBITO DEI PROGRAMMI E DELLE INIZIATIVE DELLA COMUNITA' EUROPEA RELATIVE AL PERIODO 1994-1999	2.000.000.000		2.000.000.000
8315	INTROITO DI SOMME RECUPERATE A SEGUITO DI CONDANNA DELLA PARTE AVVERSA SOCCOMBENTE AI SENSI DEL R.D. 27.11.33, N. 1578 (ART. 48 L.R. 3.5.1988, N. 25)	50.000.000	50.000.000	150.000.000
8326	RECUPERO DAI COMUNI E DA ALTRI ENTI DI SOMME RELATIVE AI CONTRIBUTI CONCESSI SUL FONDO DI ROTAZIONE PER GLI INTERVENTI IN MATERIA DI STRUTTURE PER ANZIANI, DI CUI ALL'ART. 15 L.R. 14/9/94, N.58	420.000.000	420.000.000	1.260.000.000
8327	RECUPERO DAI COMUNI E DA ALTRI ENTI DI SOMME RELATIVE AI CONTRIBUTI CONCESSI SUL FONDO DI ROTAZIONE PER L'EDILIZIA CULTURALE DI CUI ALL'ART. 36 L.R. 1/2/95, N. 6	200.000.000	200.000.000	600.000.000
8330	RECUPERO DAI COMUNI DI SOMME RELATIVE AI CONTRIBUTI CONCESSI SUL FONDO DI ROTAZIONE DI CUI ALL'ART. 2 DELLA L.R. 6.9.1980, N. 87 (ART. 7 L.R. 6.9.1980, N. 87)	400.000.000	400.000.000	1.200.000.000

ENTRATA TIT. 03 CAT. 06 SEZ. 02

CAPITOLO		P R E V I S I O N I			
numero	denominazione	1998	1999	2000	TOTALE
8371	RECUPERO DELLE SOMME ANTICIPATE DALLA REGIONE E RELATIVE AL RIPIANO DEI DISAVANZI DEL SISTEMA SANITARIO REGIONALE FINO AL 31/12/96	180.000.000.000			180.000.000.000
8378	CONTRIBUTI A CARICO DEI CONSIGLIERI REGIONALI DI CUI AGLI ARTT. 8, 12 E 13 DELLA L.R. 9/73 E SUCCESSIVE MODIFICHE E INTEGRAZIONI, E DELL'ART. 5 DELLA L.R. 55/783	5.380.000.000	5.380.000.000	5.380.000.000	16.140.000.000
*	TOTALE SEZIONE 02	199.450.000.000	16.450.000.000	16.450.000.000	232.350.000.000
**	RIEPILOGO CATEGORIA 06				
**	SEZIONE 01	7.478.000.000	80.000.000	80.000.000	7.638.000.000
**	SEZIONE 02	199.450.000.000	16.450.000.000	16.450.000.000	232.350.000.000
**	TOTALE CATEGORIA 06	206.928.000.000	16.530.000.000	16.530.000.000	239.988.000.000
	CATEGORIA 07				
	PARTITE CHE SI COMPENSANO NELLA SPESA				
	SEZIONE 02				
	ALTRE PARTITE				
8401	ENTRATA DERIVANTE DALL'APPLICAZIONE A DIPENDENTI DI SANZIONI DISCIPLINARI COMPORANTI MULTE (ART. 25 C.C.N.L. COMPARTO REGIONI-ENTI LOCALI)	1.000.000	1.000.000	1.000.000	3.000.000
8500	ACCENSIONE DI NUOVI MUTUI PER ESTINZIONE ANTICIPATA DI MUTUI GIÀ STIPULATI	500.000.000.000			500.000.000.000
*	TOTALE SEZIONE 02	500.001.000.000	1.000.000	1.000.000	500.003.000.000

ENTRATA III. 03 CAT. 07 SEZ. 02

CAPITOLO		P R E V I S I O N I			TOTALE
numero	denominazione	1998	1999	2000	
••	RIEPILOGO CATEGORIA 07			1.	
••	SEZIONE 02	500.001.000.000	1.000.000	1.000.000	500.003.000.000
••	TOTALE CATEGORIA 07	500.001.000.000	1.000.000	1.000.000	500.003.000.000
•••	RIEPILOGO TITOLO 03				
•	CATEGORIA 01	1.752.000.000	1.752.000.000	1.752.000.000	5.256.000.000
•	CATEGORIA 02	10.750.000.000	3.950.000.000	3.950.000.000	18.650.000.000
•	CATEGORIA 04	12.736.000.000	12.735.000.000	12.735.000.000	38.206.000.000
•	CATEGORIA 06	206.928.000.000	16.530.000.000	16.530.000.000	239.988.000.000
•	CATEGORIA 07	500.001.000.000	1.000.000	1.000.000	500.003.000.000
	TOTALE TITOLO 03	732.167.000.000	34.968.000.000	34.968.000.000	802.103.000.000

ENTRATA TIT. 03 CAT. 07 SEZ. 02

CAPITOLO		P R E V I S I O N I			
numero	denominazione	1998	1999	2000	TOTALE
	TITOLO 04 ENTRATE DERIVANTI DA ALIENAZIONI DI BENI PATRIMONIALI, DA TRASFERIMENTI DI CAPITALE E RIMBORSI DI CREDITI				
	CATEGORIA 01 ALIENAZIONE DI BENI E DIRITTI PATRIMONIALI ED AFFRANCAZIONE DA CANONI				
8610	PROVENTI DA ALIENAZIONI DI BENI MOBILI	200.000.000	200.000.000	200.000.000	600.000.000
**	RIEPILOGO CATEGORIA 01				
**	TOTALE CATEGORIA 01	200.000.000	200.000.000	200.000.000	600.000.000
	CATEGORIA 02 EREDITA', DONAZIONI ED ALTRI TRASFERIMENTI DI CAPITALE NON DALLO STATO				
	SEZIONE 04 TRASFERIMENTI IN CONTO CAPITALE LE DA REGIONI, COMUNI E PROVINCE				
8760	CONTRIBUTO DELLA REGIONE FRIULI VENEZIA GIULIA PER INTERVENTI DI SISTEMAZIONE IDRULICO-FORRESTALE NELL'ALTO BACINO DEL TORRENTE LUMIEI	400.000.000			400.000.000
*	TOTALE SEZIONE 04	400.000.000			400.000.000
**	RIEPILOGO CATEGORIA 02				
**	SEZIONE 04	400.000.000			400.000.000
**	TOTALE CATEGORIA 02	400.000.000			400.000.000

ENTRATA TIT. 04 CAT. 02 SEZ. 04

CAPITOLO		P R E V I S I O N I			
numero	denominazione	1998	1999	2000	TOTALE
•••	RIEPILOGO TITOLO 04	200.000.000	200.000.000	200.000.000	600.000.000
•	CATEGORIA 01	400.000.000			400.000.000
•	CATEGORIA 02	600.000.000	200.000.000	200.000.000	1.000.000.000
	TOTALE TITOLO 04	=====	=====	=====	=====

ENTRATA TIT. 04 CAT. 02 SEZ. 04

CAPITOLO		P R E V I S I O N I		
numero	denominazione	1998	1999	2000
		T O T A L E		
	TITOLO 05 ENTRATE DERIVANTI DA MUTUI, PRESTITI O DA ALTRE OPERAZIONI CREDITIZIE CATEGORIA 01 MUTUI			
9610	ASSUNZIONE DI MUTUI PER IL FINANZIAMENTO DI SPESE DI INVESTIMENTO ATTINENTI ALLA REALIZZAZIONE DI PIANI DI SVILUPPO - ONERI A CARICO DELLA REGIONE	286.520.000.000		
9623	ENTRATA DA MUTUI PER INTERVENTI RIVOLTI ALLA REALIZZAZIONE DEL PROGRAMMA PER LA PREVENZIONE E LA LOTTA CONTRO L'AIDS PER LA COSTRUZIONE E RISTRUTTURAZIONE DEI REPARTI DI RICOVERO PER MALATTIE INFETTIVE E POTENZIAMENTO DEI LABORATORI E DELLE DIAGNOSTICHE (L.5.6.'90 N.135)-ONERI A CARICO STATO	25.000.000.000		
9625	ENTRATA DERIVANTE DALLA CONTRAZIONE DI MUTUI PER IL FINANZIAMENTO DI INTERVENTI PER LA RISTRUTTURAZIONE EDILIZIA E L'AMMODERNAMENTO TECNOLOGICO DEL PATRIMONIO SANITARIO PUBBLICO - SERVIZI TERRITORIALI - (ART. 20 LEGGE 11.3.1988, N.67)	15.640.000.000		
9626	ENTRATA DERIVANTE DALLA CONTRAZIONE DI MUTUI PER IL FINANZIAMENTO DI INTERVENTI PER LA RISTRUTTURAZIONE EDILIZIA E L'AMMODERNAMENTO TECNOLOGICO DEL PATRIMONIO SANITARIO PUBBLICO - RESIDENZE SANITARIE ASSISTENZIALI - (ART. 20 L. 11.3.1988, N. 67)	89.008.000.000		
		286.520.000.000		
		25.000.000.000		
		15.640.000.000		
		89.008.000.000		

ENTRATA TIT. 05 CAT. 01

numero	CAPITOLO denominazione	P R E V I S I O N I		TOTALE
		1998	2000	
9627	ENTRATA DERIVANTE DALLA CONTRAZIONE DI MUTUI PER IL FINANZIAMENTO DI INTERVENTI PER LA RISTRUTTURAZIONE EDILIZIA E L'AMMODERNAMENTO TECNOLOGICO DEL PATRIMONIO SANITARIO PUBBLICO - OPERE E TECNOLOGIE NEGLI OSPEDALI - (ART. 20 LEGGE 11.3.1988, N. 67)	205.267.000.000	1.	205.267.000.000
9628	ENTRATA DERIVANTE DALLA CONTRAZIONE DI MUTUI PER IL FINANZIAMENTO DI INTERVENTI PER LA RISTRUTTURAZIONE EDILIZIA E L'AMMODERNAMENTO TECNOLOGICO DEL PATRIMONIO SANITARIO PUBBLICO - SERVIZI GENERALI - (ART. 20 LEGGE 11.3.1988, N. 67)	3.500.000.000		3.500.000.000
9629	ENTRATA DERIVANTE DALLA CONTRAZIONE DI MUTUI PER IL FINANZIAMENTO DI INTERVENTI PER LA RISTRUTTURAZIONE EDILIZIA E L'AMMODERNAMENTO TECNOLOGICO DEL PATRIMONIO SANITARIO PUBBLICO - PSICHIATRIA - (ART. 20 LEGGE 11.3.1988, N. 67)	31.116.000.000		31.116.000.000
9631	ENTRATA DERIVANTE DALLA CONTRAZIONE DI MUTUI PER IL FINANZIAMENTO DI INTERVENTI PER LA RISTRUTTURAZIONE EDILIZIA E L'AMMODERNAMENTO TECNOLOGICO DEL PATRIMONIO SANITARIO PUBBLICO - REALIZZAZIONE SEDE ISTITUTO ZOOPROFILATTICO SPERIMENTALE DELLE VENEZIE (ART. 20 LEGGE 11.3.1988, N. 67)	16.007.000.000		16.007.000.000
9662	ENTRATA DERIVANTE DALLA CONTRAZIONE DI MUTUI A CARICO DELLA REGIONE PER IL FINANZIAMENTO DEGLI INTERVENTI PREVISTI DALLA LEGGE N.211/1992 RELATIVI AL SETTORE DEI SISTEMI DI TRASPORTO RAPIDO DI MASSA	290.000.000.000		290.000.000.000

ENTRATA 111.05 CAT. 01

CAPITOLO		P R E V I S I O N I		
numero	denominazione	1998	1999	TOTALE
9663	ENTRATA DERIVANTE DALLA CONTRAZIONE DI MUTUI A CARICO DELLO STATO PER IL FINANZIAMENTO DEGLI INTERVENTI PREVISTI DALLA LEGGE N.211/1992 RELATI VA AL SETTORE DEI SISTEMI DI TRASPORTO RAPIDO DI MASSA	329.710.000.000		329.710.000.000
9664	ENTRATA DERIVANTE DALLA CONTRAZIONE DI MUTUI PER L'ACQUISTO DEL PACCHETTO AZIONARIO DELLA SOCIETA' AUTOSTRADA PADOVA - BRESCIA SPA	100.000.000.000		100.000.000.000
9669	ENTRATA DERIVANTE DALLA CONTRAZIONE DI MUTUI QUINDICENNALI CON ONERI DI AMMORTAMENTO A CARICO DELLO STATO PER IL FINANZIAMENTO DI INTERVENTI FINALIZZATI ALLA SALVAGUARDIA DI VENEZIA E DELLA SUA LAGUNA - QUINTA FASE (L. 139/1992; L. 345/1997)	225.000.000.000		225.000.000.000
**	RIEPILOGO CATEGORIA 01	1.616.768.000.000		1.616.768.000.000
**	TOTALE CATEGORIA 01	1.616.768.000.000		1.616.768.000.000
	CATEGORIA 02			
	ANTICIPAZIONI E ALTRE OPERAZIONI DI CREDITO A BREVE TERMINE			
	SEZIONE 01			
	ANTICIPAZIONI DI CASSA E ALTRE OPERAZIONI DI CREDITO A BREVE TERMINE			
9710	ANTICIPAZIONI DI CASSA DA PARTE DEL TESORIERE	90.000.000.000		90.000.000.000
*	TOTALE SEZIONE 01	90.000.000.000		90.000.000.000

ENTRATA TIT. 05 CAT. 02 SEZ. 01

CAPITOLO		P R E V I S I O N I			TOTALE
numero	denominazione	1998	1999	2000	
••	RIEPILOGO CATEGORIA 02				
••	SEZIONE 01	90.000.000.000		1.	90.000.000.000
••	TOTALE CATEGORIA 02	90.000.000.000			90.000.000.000
•••	RIEPILOGO TITOLO 05				
•	CATEGORIA 01	1.616.768.000.000			1.616.768.000.000
•	CATEGORIA 02	90.000.000.000			90.000.000.000
	TOTALE TITOLO 05	1.706.768.000.000			1.706.768.000.000

ENTRATA TIT. 05 CAT. 02 SEZ. 01

CAPITOLO		P R E V I S I O N I			
numero	denominazione	1998	1999	2000	TOTALE
*	TOTALE SEZIONE 02	24.200.000.000	24.200.000.000	24.200.000.000	72.600.000.000
	SEZIONE 03 ALTRE PARTITE DI GIRO				
9825	RITENUTE DIVERSE PER CONTO TERZI OPERATE SU EMOLUMENTI CORRI SPOSTI AL PERSONALE DIPENDENTE	2.500.000.000	2.500.000.000	2.500.000.000	7.500.000.000
9826	RITENUTE ERARIALI OPERATE SU EMOLUMENTI CORRISPOSTI AL PERSONALE DIPENDENTE E SU COMPENSI A TERZI	33.000.000.000	33.000.000.000	33.000.000.000	99.000.000.000
9827	RITENUTE CONTRIBUTI AL S.S.N. SU COMPENSI CORRISPOSTI A COMITATI ESTERNI DI COMMISSIONI COMITATI E COLLEGI REGIONALI	10.000.000	10.000.000	10.000.000	30.000.000
9830	RIMBORSO ACCONTI DI PENSIONE AL PERSONALE DIPENDENTE COLLOCATO A RIPOSO	200.000.000	200.000.000	200.000.000	600.000.000
9832	RECUPERO DALL'I.N.P.D.A.P. DEL PREMIO DI FINE SERVIZIO ANTICI PATO AL PERSONALE CESSATO DAL SERVIZIO (L.R.29.6.1981, N.38)	8.000.000.000	8.000.000.000	8.000.000.000	24.000.000.000
9835	ENTRATE PER CONTO DI TERZI	35.000.000.000	35.000.000.000	35.000.000.000	105.000.000.000
9840	DEPOSITI CAUZIONALI DIVERSI	10.000.000	10.000.000	10.000.000	30.000.000
9845	DEPOSITI PER SPESE CONTRATTUALI E D'ASTA	10.000.000	10.000.000	10.000.000	30.000.000
*	TOTALE SEZIONE 03	78.730.000.000	78.730.000.000	78.730.000.000	236.190.000.000

ENTRATA TIT. 06 CAT. 01 SEZ. 03

CAPITOLO		P R E V I S I O N I			
numero	denominazione	1998	1999	2000	TOTALE
**	RIEPILOGO CATEGORIA 01				
**	SEZIONE 01	15.000.000.000	15.000.000.000	15.000.000.000	45.000.000.000
**	SEZIONE 02	24.200.000.000.000	24.200.000.000.000	24.200.000.000.000	72.600.000.000.000
**	SEZIONE 03	78.730.000.000	78.730.000.000	78.730.000.000	236.190.000.000
**	TOTALE CATEGORIA 01	24.293.730.000.000	24.293.730.000.000	24.293.730.000.000	72.881.190.000.000
***	RIEPILOGO TITOLO 08				
*	CATEGORIA 01	24.293.730.000.000	24.293.730.000.000	24.293.730.000.000	72.881.190.000.000
	TOTALE TITOLO 08	24.293.730.000.000	24.293.730.000.000	24.293.730.000.000	72.881.190.000.000

ENTRATA TIT. 08 CAT. 01 SEZ. 03

CAPITOLO		P R E V I S I O N I		
		1998	1999	2000
numero	denominazione			TOTALE
♦♦♦♦	RIEPILOGO GENERALE ENTRATA			
	SALDO FINANZ.POSITIVO PRESUNTO	1.846.122.000.000		1.846.122.000.000
	TITOLO 01			
	ENTRATE DERIVANTI DA TRIBUTI PROPRI DELLA REGIONE E QUOTE DI PARTECIPAZIONE AL GETTI TO DI TRIBUTI ERARIALI	8.089.140.000.000	7.628.700.000.000	8.492.700.000.000
	TITOLO 02			
	ENTRATE DERIVANTI DA CONTRIBU TI ED ASSEGNAZIONI DELLO STATO ED IN GENERE DA TRASFERIMENTI DI FONDI DAL BILANCIO STATALE ANCHE IN RAPPORTO ALL'ESERCI ZIO DI FUNZIONI DELEGATE	3.186.521.000.000	3.365.121.000.000	8.706.908.000.000
	TITOLO 03			
	ENTRATE DERIVANTI DA RENDITE PATRIMONIALI, DA UTILI DI ENTI E DI AZIENDE REGIONALI	732.167.000.000	34.968.000.000	802.103.000.000
	TITOLO 04			
	ENTRATE DERIVANTI DA ALIENAZIO NE DI BENI PATRIMONIALI, DA TRA SFERIMENTI DI CAPITALE E RIM BORSI DI CREDITI	600.000.000	200.000.000	1.000.000.000
	TITOLO 05			
	ENTRATE DERIVANTI DA MUTUI, PRESTITI O DA ALTRE OPERAZIONI CREDITIZIE	1.706.768.000.000		1.706.768.000.000
	TITOLO 06			
	ENTRATE PER CONTABILITA' SPE CIALI	24.293.730.000.000	24.293.730.000.000	72.881.190.000.000
♦♦♦♦	TOTALE GENERALE ENTRATA	39.855.048.000.000	35.322.719.000.000	10.154.631.000.000

**BILANCIO PLURIENNALE
1998 - 2000**

SPESA

CAPITOLO		P R E V I S I O N I		
numero	denominazione	1998	1999	2000
		T O T A L E		
	TITOLO 01 ORGANI, STRUTTURE E SERVIZI DEL L'AMMINISTRAZIONE GENERALE			
	CATEGORIA 01 ORGANI, STRUTTURE E SERVIZI DEL L'AMMINISTRAZIONE GENERALE			
	SEZIONE 01 SPESE PER IL CONSIGLIO REGIONA LE			
10	SPESE PER LE INDENNITA' DI CA RICA E DI MISSIONE SPETTANTI AI COMPONENTI DEL CONSIGLIO RE GIONALE (L.R. 30/1/97, N.5)	27.389.000.000	25.933.000.000	25.933.000.000
20	SPESE DI RAPPRESENTANZA, MANI FESTAZIONI E CELEBRAZIONI PUB BLICHE	1.105.000.000	835.000.000	835.000.000
30	PROVVIDENZE E CONTRIBUTI PER IL FUNZIONAMENTO DEI GRUPPI CONSILIARI (L.R. 27/11/1984 N. 56 E ART.8 COM.10 L.R. 10/97)	6.222.000.000	5.446.000.000	5.446.000.000
40	SPESE PER IL CONFERIMENTO DI CONSULENZE A SOGGETTI ESTRA NEI ALL'AMMINISTRAZIONE REGIO NALE PER L'ORGANIZZAZIONE DEI CONVEGNI DI STUDIO SU PROBLE MI REGIONALI (L.R. 25/1/1973, N.5 E L.R. 29/4/97 N.12)	150.000.000	310.000.000	310.000.000
50	SPESE POSTALI, TELEFONICHE, DI CANCELLERIA, DI RESOCONTAZIO NE, DI STAMPA, DI DOCUMENTAZIO NE, BIBLIOTECA, ED IN GENERE DI ECONOMATO, SPESE PER ATTREZ ZATURE ED ARREDAMENTO	14.705.000.000	12.526.000.000	12.526.000.000
				79.255.000.000
				2.775.000.000
				17.114.000.000
				770.000.000
				39.757.000.000

SPESA TIT. 01 CAT. 01 SEZ. 01

CAPITOLO		P R E V I S I O N I			
numero	denominazione	1998	1999	2000	TOTALE
60	SPESE PER IL PERSONALE ADDETTO AL CONSIGLIO REGIONALE (L.R. 10/1/97 N.10)	13.537.000.000	10.660.000.000	10.660.000.000	34.857.000.000
•	TOTALE SEZIONE 01	63.108.000.000	55.710.000.000	55.710.000.000	174.528.000.000
	SEZIONE 02 SPESE PER GLI ORGANI DI CONTROLLO				
1010	INDENNITA' E RIMBORSO SPESE DI VIAGGIO AI COMPONENTI IL COMITATO E LE SEZIONI DI CONTROLLO (L.R. 30/7/91 N.19)	600.000.000	600.000.000	600.000.000	1.800.000.000
•	TOTALE SEZIONE 02	600.000.000	600.000.000	600.000.000	1.800.000.000
	SEZIONE 03 SPESE PER LA GIUNTA ED I SERVIZI GENERALI DELLA REGIONE				
2100	INDENNITA' AL PRESIDENTE E AI MEMBRI DELLA GIUNTA REGIONALE (L.R. 30/1/97 N.5)	500.000.000	500.000.000	500.000.000	1.500.000.000
2110	INDENNITA' DI TRASFERTA E RIMBORSO SPESE PER LA PARTECIPAZIONE ALLE ATTIVITA' DI ISTITUZIONE DEI MEMBRI DELLA GIUNTA REGIONALE (L.R. 30/1/97 N.5)	450.000.000	450.000.000	450.000.000	1.350.000.000
2120	FONDO DI RAPPRESENTANZA A DISPOSIZIONE DELLA PRESIDENZA DELLA GIUNTA REGIONALE	160.000.000	160.000.000	160.000.000	480.000.000
2130	SPESE DI OSPITALITA', DI RAPPRESENTANZA, RICEVIMENTI ECC. PER ESIGENZE DI INTERESSE DELLA REGIONE NONCHE' PER LO SVOLGIMENTO DELLE SEDUTE DI GIUNTA	450.000.000	450.000.000	450.000.000	1.350.000.000
•	TOTALE SEZIONE 03	1.560.000.000	1.560.000.000	1.560.000.000	4.680.000.000

SPESA TIT. 01 CAT. 01 SEZ. 03

CAPITOLO		P R E V I S I O N I			TOTALE
numero	denominazione	1998	1999	2000	
3002	SEZIONE 04 SPESE PER GLI AFFARI ISTITUZIONALI	1.000.000.000	1.000.000.000	1.000.000.000	3.000.000.000
3010	SPESE PER IL FUNZIONAMENTO DI CONSIGLI, COMITATI, COLLEGI E COMMISSIONI, COMPRESI I GETTO NI DI PRESENZA, LE INDENNITA' DI MISSIONE ED I RIMBORSI SPE SE (ART. 187 L.R. 10/6/91 N.12)	185.000.000	185.000.000	185.000.000	555.000.000
3020	CONTRIBUTI A FAVORE DELLE SE ZIONI REGIONALI DELL'ANCI E DELL'UPI, NONCHE' ALLA FEDERA ZIONE REGIONALE DELL'AICCE E ALLA DELEGAZIONE REGIONALE DEL L'UNCHEM (L.R. 8/5/1980 N.43)	500.000.000	200.000.000	200.000.000	900.000.000
3024	SPESE PER MOSTRE, CONVEGNI, RIUNIONI, PUBBLICAZIONI DI AT TI E SPESE DI RAPPRESENTANZA RELATIVE ALL'ATTIVITA' DELLA COMUNITA' ALPE ADRIA (L.R. 15/12/81 N.71)	117.000.000	117.000.000	117.000.000	351.000.000
3030	CONTRIBUTO ANNUALE AL CENTRO INTERREGIONALE STUDI E DOCUMEN TAZIONE CINSEDO ROMA (L.R. 1/3/1983 N.10)	545.000.000	330.000.000	330.000.000	1.205.000.000
3100	SPESE PER ADESIONE AD ASSOCIA ZIONI	950.000.000	950.000.000	950.000.000	2.850.000.000
3108	CONTRIBUTO REGIONALE ORDINA RIO A FAVORE DELLE COMUNITA' MONTANE SULLE SPESE DI FUNZIO NAMENTO (ART.16 L.R. 3/7/92, N.19)	250.000.000	250.000.000	250.000.000	750.000.000
	CONTRIBUTI ALLE COMUNITA' MON TANE PER MAGGIORI ONERI SOSTE NUTI PER IL PERSONALE TRASSE RITO DAGLI EX CONSORZI FORESTA LI DI CUI ALL'ART. 12 L.R. 3/7/92, N.19)				

SPESA TIT. 01 CAT. 01 SEZ. 04

CAPITOLO		P R E V I S I O N I			
numero	denominazione	1998	1999	2000	TOTALE
3109	ASSEGNAZIONI ALLE COMUNITA' MONTANE SUL FONDO NAZIONALE PER LA MONTAGNA (ART. 2 L. 31/1/94, N.97)	16.199.000.000			16.199.000.000
3112	CONTRIBUTI A FAVORE DI COMUNI CHE PROMUOVONO L'ESERCIZIO ASSOCIATO DI FUNZIONI E SERVIZI COMUNALI (ART.3 L.R. 30/1/97, N. 6 E ART. 23 L.R. 12/9/97, N.37)	1.000.000.000			1.000.000.000
3210	SPESE PER L'INIZIATIVA POPOLARE PER LE LEGGI ED I REGOLAMENTI REGIONALI, SU REFERENDUM CONSULTIVI REGIONALI (L.R. 24/12/1992, N.25)	50.000.000	50.000.000	50.000.000	150.000.000
3400	SPESE PER CELEBRAZIONI PUBBLICHE, SOLENNITA' CIVILI E RELIGIOSE, MANIFESTAZIONI NAZIONALI, FIERE, MOSTRE, RASSEGNE, ESPOSIZIONI, CONVEGNI E CONGRESSI COMPRESI LE SPESE PER PROVISTA DI IMPIANTI ED ATTREZZATURE PER DETTE MANIFESTAZIONI (LL.RR. 9/6/75 N.70 E 8/9/78 N.49)	1.000.000.000	1.000.000.000	1.000.000.000	3.000.000.000
3402	CONTRIBUTI PER CELEBRAZIONI PUBBLICHE, SOLENNITA' CIVILI E RELIGIOSE, MANIFESTAZIONI NAZIONALI, FIERE, MOSTRE, RASSEGNE, ESPOSIZIONI, CONVEGNI E CONGRESSI (LL.RR. 9/6/75 N.70 E 8/9/78 N.49)	1.500.000.000	1.000.000.000	1.000.000.000	3.500.000.000
3424	SPESE PER L'ISTITUZIONE, L'AVVIAMENTO ED IL POTENZIAMENTO DEGLI UFFICI REGIONALI DI FORMAZIONE AI CITTADINI, E DEL SERVIZIO REGIONALE PER LE RELAZIONI CON IL PUBBLICO DI CUI AL D.L. 3/2/93 N.29 E ART.17 DELLA L.R. 10/6/91 N.12	100.000.000	100.000.000	100.000.000	300.000.000

SPESA TIT. 01 CAT. 01 SEZ. 04

CAPITOLO		P R E V I S I O N I			TOTALE
numero	denominazione	1998	1999	2000	
3426	SPESE PER LE ATTIVITA' DI IN FORMAZIONE DELLA GIUNTA REGIONALE (L.R. 10/1/1984, N.5)	3.000.000.000	3.000.000.000	3.000.000.000	9.000.000.000
3428	INTERVENTI PER L'INFORMAZIONE E L'EDUCAZIONE IN MATERIA DI SICUREZZA STRADALE (L.R. 31/12/1987, N.66)	200.000.000			200.000.000
3450	SPESE PER IL FUNZIONAMENTO DEL COMITATO REGIONALE PER IL SERVIZIO RADIOTELEVISIVO (L.R. 26/7/1991, N.18)	100.000.000	100.000.000	100.000.000	300.000.000
3452	SPESE PER IL FUNZIONAMENTO DELLA CONSULTA DELLE ELETTI DEL VENETO (L.R. 29/4/97, N.13)	50.000.000	50.000.000	50.000.000	150.000.000
3460	SPESE CONNESSE ALL'ISTITUZIONE DEL DIFENSORE CIVICO REGIONALE (L.R. 6/6/1988, N.28)	400.000.000	400.000.000	400.000.000	1.200.000.000
3464	SPESE CONNESSE ALL'ISTITUZIONE E AL FUNZIONAMENTO DEL DIPARTIMENTO PER LE RELAZIONI COMMUNITARIE (L.R. 6/9/96, N.30)	600.000.000	600.000.000	600.000.000	1.800.000.000
3473	CONTRIBUTI PER LA REALIZZAZIONE DI OPERE PUBBLICHE E SERVIZI SOCIALI AI COMUNI GRAVATI DA SERVIZI MILITARI (ART.4, COMMA 2, L. 2/5/1990 N.104)	7.133.000.000			7.133.000.000
3474	CONTRIBUTI REGIONALI PER L'UNIONE E LA FUSIONE DI COMUNI (LL.RR. 24/12/92 N.25 ART.10 E 30/1/70 N.6 ART.5)	2.000.000.000			2.000.000.000
3476	SPESE PER L'ISTITUZIONE DI UN GRUPPO TECNICO INTERDISCIPLINARE PER L'UNIONE E LA FUSIONE DI COMUNI	500.000.000			500.000.000

SPESA TIT. 01 CAT. 01 SEZ. 04

CAPITOLO		P R E V I S I O N I			
numero	denominazione	1998	1999	'2000	TOTALE
3484	CONTRIBUTO REGIONALE PER LA RICOstruzione DELLE REGOLE (L.R. 19/8/96 N.26)	150.000.000			150.000.000
*	TOTALE SEZIONE 04	37.529.000.000	9.332.000.000	9.332.000.000	56.193.000.000
	SEZIONE 05 TRASFERIMENTI GLOBALI E SPESE GENERALI PER L'ESERCIZIO DELLE DELEGHE				
4100	FONDO PER IL FINANZIAMENTO DELLE FUNZIONI AMMINISTRATIVE DELEGATE ALLE PROVINCE (ART. 6 L.R. 16/1/90, N.4)	14.500.000.000	14.500.000.000	14.500.000.000	43.500.000.000
4102	SPESE PER IL FINANZIAMENTO DELLE FUNZIONI AMMINISTRATIVE DELEGATE ALLA PROVINCIA DI BELLUNO AI SENSI DELL'ARTICOLO 4 DELLA L.R. 7/4/94, N.18 (L.R. 14/9/94 N.58)	130.000.000			130.000.000
4110	SPESE PER IL FINANZIAMENTO DELLE FUNZIONI DELEGATE AI COMUNI IN MATERIA DI COMMERCIO SU AREE PUBBLICHE (L.R. 9/3/1995 N.8)	400.000.000	400.000.000	400.000.000	1.200.000.000
*	TOTALE SEZIONE 05	15.030.000.000	14.900.000.000	14.900.000.000	44.830.000.000
**	RIEPILOGO CATEGORIA 01				
**	SEZIONE 01	63.108.000.000	55.710.000.000	55.710.000.000	174.528.000.000
**	SEZIONE 02	600.000.000	600.000.000	600.000.000	1.800.000.000
**	SEZIONE 03	1.560.000.000	1.560.000.000	1.560.000.000	4.680.000.000
**	SEZIONE 04	37.529.000.000	9.332.000.000	9.332.000.000	56.193.000.000
**	SEZIONE 05	15.030.000.000	14.900.000.000	14.900.000.000	44.830.000.000
**	TOTALE CATEGORIA 01	117.827.000.000	82.102.000.000	82.102.000.000	282.031.000.000

SPESA TIT. 01 CAT. 01 SEZ. 05

CAPITOLO		P R E V I S I O N I			TOTALE
numero	denominazione	1998	1999	2000	
	CATEGORIA 02 SPESE PER I SERVIZI GENERALI				
	SEZIONE 01 SPESE GENERALI				
5008	SPESE PER IL FUNZIONAMENTO E L'ATTIVITA' DEL COMITATO DI VALUTAZIONE (L.R. 10/1/97, N.1 ART.26)	100.000.000	100.000.000	100.000.000	300.000.000
5010	STIPENDI ED ASSEGNI AL PERSONALE ED ONERI RELATIVI (L.R. 10/1/97 N.10)	174.700.000.000	174.700.000.000	174.700.000.000	524.100.000.000
5012	FONDO PER IL TRATTAMENTO ECONOMICO ACCESSORIO E PER L'INDENNITA' DI RISULTATO (L.R. 10/1/97 N.1)	14.300.000.000	14.300.000.000	14.300.000.000	42.900.000.000
5016	INDENNITA' DI MISSIONE E RIMBORSO SPESE DI VIAGGIO AL PERSONALE DIPENDENTE (L.R. 10/6/91, N.12)	2.500.000.000	2.500.000.000	2.500.000.000	7.500.000.000
5018	LIQUIDAZIONE DEL PREMIO DI FINE SERVIZIO AL PERSONALE DIPENDENTE COLLOCATO A RIPOSO (L.R. 10/6/1991, N. 12)	2.000.000.000	2.000.000.000	2.000.000.000	6.000.000.000
5020	CONTRIBUTO ANNUALE DI GESTIONE ALL'ISAPREL (L.R. 17/5/74 N.28 E ART.102 L.R. 30/1/97 N.102)	10.000.000	10.000.000	10.000.000	30.000.000
5022	SPESE DI FORMAZIONE, AGGIORNAMENTO E RECLUTAMENTO DEL PERSONALE REGIONALE (L.R. 10/6/91 N.12 ARTT. 46, 128, 129, 130, 131)	1.200.000.000	1.200.000.000	1.200.000.000	3.600.000.000

SPESA TIT. 01 CAT. 02 SEZ. 01

CAPITOLO		P R E V I S I O N I			TOTALE
numero	denominazione	1998	1999	2000	
5030	SPESE PER DIVISE AL PERSONALE (L.R. 10/6/91 N.12)	50.000.000	50.000.000	50.000.000	150.000.000
5032	SPESE PER RICONOSCIMENTI AL PERSONALE COLLOCATO A RIPOSO (L.R. 10/6/91 N.12 ART.115)	100.000.000	100.000.000	100.000.000	300.000.000
5040	SPESE GESTIONE SERVIZIO MENSA E PER ACQUISTO "TICKET RESTAURANT" PER I DIPENDENTI DELLA REGIONE (L.R. 10/6/1991 N.12 ARTT. 160, 181)	4.300.000.000	4.300.000.000	4.300.000.000	12.900.000.000
5052	SPESE PER ATTIVITA' SOCIALI A FAVORE DEI DIPENDENTI (ART.25 C.C.N.L. COMPARTO REGIONI - ENTI LOCALI)	1.000.000	1.000.000	1.000.000	3.000.000
5060	CONTRIBUTI AL S.S.N. SU COMPENSI CORRISPOSTI A COMPONENTI ESTERNI DI COMMISSIONI, COMITATI E COLLEGI REGIONALI	20.000.000	20.000.000	20.000.000	60.000.000
5096	SPESE PER LA REALIZZAZIONE DELLE OPERE CONNESSE AL COMPLETAMENTO DEGLI IMMOBILI DELL'OSERVATORIO PER LE MALATTIE DELLE PIANTE	570.000.000			570.000.000
5100	SPESE PER L'AFFITTO DEI LOCALI DEGLI UFFICI E SERVIZI DELLA GIUNTA REGIONALE	9.500.000.000	9.500.000.000	9.500.000.000	28.500.000.000
5102	SPESE PER MANUTENZIONE DI LOCALI E IMPIANTI RELATIVI AGLI UFFICI E AI SERVIZI DELLA GIUNTA REGIONALE	5.200.000.000			5.200.000.000
5104	COSTRUZIONE ED ACQUISTO EDIFICI ADIBITI AD UFFICI REGIONALI NONCHE' COSTRUZIONE, ACQUISTO E MANUTENZIONE DI BENI IMMOBILI DI PROPRIETA' REGIONALE	500.000.000			500.000.000

SPESA TIT. 01 CAT. 02 SEZ. 01

CAPITOLO		P R E V I S I O N I			TOTALE
numero	denominazione	1998	1999	2000	
5106	SPESE PER LA RISTRUTTURAZIONE E L'ADATTAMENTO DI IMMOBILI DESTINATI AD UFFICI REGIONALI	3.000.000.000			3.000.000.000
5110	SPESE PER L'ACQUISTO DI MOBILI E LA MANUTENZIONE DI MOBILI E APPARECCHIATURE PER L'ATTREZZATURA DEGLI UFFICI DELLA GIUNTA REGIONALE	1.850.000.000	1.250.000.000	1.250.000.000	4.350.000.000
5112	SPESE PER ACQUISTO, FUNZIONAMENTO, MANUTENZIONE E INSTALLAZIONE DI STRUMENTI ED ATTREZZATURE SCIENTIFICHE PER INDAGINI E CONTROLLI PER IL SERVIZIO GEOLOGICO ED ATTIVITA' ESTRATTIVE	50.000.000			50.000.000
5116	SPESE PER LA PUBBLICAZIONE DEL COMMENTARIO DELLE DECISIONI DEL CO.RE.CO., NONCHE' DELLA GIURISPRUDENZA DI INTERESSE REGIONALE (L.R. 8/5/89, N.14 ART.16)	250.000.000	200.000.000	200.000.000	650.000.000
5120	SPESE EDITORIALI E COMMERCIALI RELATIVE ALLA REDAZIONE, STAMPA E COMMERCIALIZZAZIONE DEL BOLLETTINO UFFICIALE DELLA REGIONE (L.R. 8/5/89 N.14)	1.150.000.000	1.150.000.000	1.150.000.000	3.450.000.000
5122	SPESE PER IL NOLEGGIO TELESCRIVI E PER CANONI DERIVANTI DA CONVENZIONI CON AGENZIE GIORNALISTICHE	250.000.000	250.000.000	250.000.000	750.000.000
5124	SPESE PER IL NOLEGGIO, IL FUNZIONAMENTO E LA MANUTENZIONE DELLE MACCHINE D'UFFICIO E PER L'ESECUZIONE DI LAVORI "INSERVICE"	2.150.000.000	2.150.000.000	2.150.000.000	6.450.000.000

SPESA TIT. 01 CAT. 02 SEZ. 01

CAPITOLO		P R E V I S I O N I			
numero	denominazione	1998	1999	2000	TOTALE
5126	SPESE IL RISCALDAMENTO, L'ILLUMINAZIONE E L'APPROVVIGIONAMENTO IDRICO DEGLI UFFICI DELLA GIUNTA REGIONALE	3.000.000.000	3.000.000.000	3.000.000.000	9.000.000.000
5128	SPESE PER LA PULIZIA, LA VIGILANZA E ALTRE DI AMMINISTRAZIONE E DI GESTIONE DEI BENI DEMONIALI E PATRIMONIALI, NONCHE' PER LE SERVITU' MILITARI	7.500.000.000	7.500.000.000	7.500.000.000	22.500.000.000
5130	SPESE PER NOLEGGIO, MANUTENZIONE DI IMPIANTI TELEFONICI, NONCHE' PER CANONI PER LA TRASMISSIONE DI DATI E PER CANONI DI CONVERSAZIONE	9.000.000.000	9.000.000.000	9.000.000.000	27.000.000.000
5132	SPESE POSTALI E TELEGRAFICHE	1.000.000.000	1.000.000.000	1.000.000.000	3.000.000.000
5136	ACQUISTO MACCHINARI E IMPIANTI PER IL FUNZIONAMENTO DEGLI UFFICI	1.000.000.000	1.000.000.000	1.000.000.000	3.000.000.000
5140	SPESE PER ACQUISTO LIBRI, RIVISTE ED ALTRE PUBBLICAZIONI	250.000.000	250.000.000	250.000.000	750.000.000
5150	SPESE FUNZIONAMENTO UFFICI PER RIFERICI	8.200.000.000	8.200.000.000	8.200.000.000	24.600.000.000
5160	SPESE PER L'ACQUISTO DI MATERIALE DI CANCELLERIA PER LA STAMPA DI ATTI E DOCUMENTI ED ALTRO MATERIALE D'UFFICIO	1.000.000.000	1.000.000.000	1.000.000.000	3.000.000.000
5170	SPESE PER L'ACQUISTO E IL NOLEGGIO DEGLI AUTOMEZZI E NATANTI	1.500.000.000	600.000.000	600.000.000	2.700.000.000
5172	SPESE PER ACQUISTO CARBURANTE E MANUTENZIONE AUTOMEZZI E NATANTI	1.200.000.000	1.200.000.000	1.200.000.000	3.600.000.000

SPESA TIT. 01 CAT. 02 SEZ. 01

CAPITOLO		P R E V I S I O N I			TOTALE
numero	denominazione	1998	1999	2000	
5174	SPESE PER ASSICURAZIONI DIVERSE (R.C., FURTO, INCENDIO, ECC.)	1.300.000.000	1.300.000.000	1.300.000.000	3.900.000.000
5178	SPESE DI TRASPORTO, TRASLOCHI E FACCHINAGGIO	700.000.000	700.000.000	700.000.000	2.100.000.000
5180	SPESE PER ATTIVITA' A DIFESA DELLA REGIONE ED ISTITUZIONI DI INERENZA LEGALE	1.800.000.000	1.000.000.000	1.000.000.000	3.800.000.000
5190	SPESE CONTRATTUALI ED ONERI DI VERSI A CARICO DELLA REGIONE	200.000.000	100.000.000	100.000.000	400.000.000
5192	SPESE PER LA PUBBLICAZIONE DI BANDI E DI ALTRI ATTI PUBBLICI DI INTERESSE DELLA REGIONE	900.000.000	900.000.000	900.000.000	2.700.000.000
5200	IMPOSTE, TASSE E CONTRIBUTI	900.000.000	900.000.000	900.000.000	2.700.000.000
5202	VERSAMENTO DELL'IVA RISCOSSA A SEGUITO DELLO SVOLGIMENTO DI ATTIVITA' COMMERCIALI	50.000.000	50.000.000	50.000.000	150.000.000
5210	SPESE PER L'ACCERTAMENTO E LA RISCOSSIONE DEI TRIBUTI	50.000.000	50.000.000	50.000.000	150.000.000
5230	SGRAVI E RIMBORSI DI QUOTE IN DEBITE ED INESIGIBILI RELATIVE A QUOTE DI TRIBUTI STATALI O A TRIBUTI PROPRI DELLA REGIONE E RELATIVI INTERESSI	900.000.000	900.000.000	900.000.000	2.700.000.000
5232	RESTITUZIONE DELLE SOMME ERRONEAMENTE RISCOSSA A TITOLO DI CONTRIBUTI AL SERVIZIO SANITARIO NAZIONALE O COME QUOTA FISSA INDIVIDUALE ANNUA PER L'ASSISTENZA MEDICA DI BASE	10.000.000	10.000.000	10.000.000	30.000.000
5240	RESTITUZIONE DI SOMME INDEBITAMENTE RISCOSSA DALLA REGIONE	700.000.000	700.000.000	700.000.000	2.100.000.000
*	TOTALE SEZIONE 01	264.911.000.000	253.141.000.000	253.141.000.000	771.193.000.000

SPESA TIT. 01 CAT. 02 SEZ. 01

CAPITOLO		P R E V I S I O N I			
numero	denominazione	1998	1999	2000	TOTALE
	SEZIONE 02 SPESE PER LE ATTIVITA' DI STUDIO, PROGRAMMAZIONE E PER L'INFORMATICA				
7010	SPESE PER STUDI, INDAGINI, RICERCHE E CONSULENZE (ART. 184 L.R. 10/8/81 N.12)	1.500.000.000	1.000.000.000	1.000.000.000	3.500.000.000
7012	SPESE PER PROGETTAZIONE DI NUOVE OPERE IN MATERIA DI TRASPORTI E DI LAVORI PUBBLICI (L.R. 28/1/1982N.8 E L.R. 16/8/1984 N.42)	2.000.000.000			2.000.000.000
7026	SPESE PER LO STUDIO DI FATTIBILITA' DI UN COLLEGAMENTO FERROVIARIO CHIOGGIA-PADOVA (L.R. 14.9.94, N.53)	300.000.000			300.000.000
7028	PROGRAMMA DI POTENZIAMENTO E SVILUPPO DELLE ATTIVITA' PER LA VALUTAZIONE DELLE SCELTE REGIONALI IN MATERIA TRIBUTARIA ED ECONOMICO-FINANZIARIA	500.000.000			500.000.000
7040	SPESE PER L'ATTIVITA' DEL SEGRETARIATO PER LA CONCERTAZIONE	2.700.000.000			2.700.000.000
7180	CONTRIBUTO ANNUALE ALL'ISTITUTO REGIONALE DI RICERCA, SPERIMENTAZIONE E AGGIORNAMENTO EDUCATIVI IRRSAE (L.R. 11/6/81, N.28)	250.000.000	100.000.000	100.000.000	450.000.000
7200	SPESE PER IL SISTEMA INFORMATIVO REGIONALE: MANUTENZIONE, ASSISTENZA TECNICA E SISTEMISTICA ED ALTRI SERVIZI INERENTI AL FUNZIONAMENTO DELLO STESSO E PER LE ATTIVITA' DI AGGIORNAMENTO E COMUNICAZIONE NEI SETTORI DELLA STATISTICA, DELL'INFORMATICA E DELLA TELEMATICA	12.200.000.000	12.200.000.000	12.200.000.000	36.600.000.000

SPESA TIT. 01 CAT. 02 SEZ. 02

CAPITOLO		P R E V I S I O N I			
numero	denominazione	1998	1999	2000	TOTALE
7204	SPESE PER LO SVILUPPO DEL SISTEMA INFORMATIVO REGIONALE	4.200.000.000	2.000.000.000	2.000.000.000	8.200.000.000
7208	SPESE PER LA GESTIONE E LO SVILUPPO DELL'UFFICIO REGIONALE DI STATISTICA E PER LE ATTIVITÀ DI AGGIORNAMENTO E COMUNICAZIONE NEL SETTORE DELLA STATISTICA	400.000.000		1.	400.000.000
7214	SPESE PER IL POTENZIAMENTO E LA MANUTENZIONE DELLE RETI RADIO E DELLA RETE TELEMATICA REGIONALE	4.000.000.000	2.000.000.000	2.000.000.000	8.000.000.000
7216	SPESE PER CANONI MINISTERIALI E DI LEGGE, CONVENZIONI E MODI LEGGI PER LE RETI RADIO TELEFONICHE E DI MONITORAGGIO REGIONALI	450.000.000	450.000.000	450.000.000	1.350.000.000
7400	QUOTA ANNUALE DI ASSOCIAZIONE ALL'ISAPREL(L.R. 17/5/74 N.28 E ART.102 L.R. 30/1/97 N.6)	198.000.000	198.000.000	198.000.000	594.000.000
7800	SPESE PER LA FORMAZIONE E GESTIONE DELLA CARTA TECNICA REGIONALE, DELLA CARTA GEOLOGICA E DEI TEMATISMI COLLEGATI (L.R. 16/7/76, N.28)	2.500.000.000			2.500.000.000
*	TOTALE SEZIONE 02	31.198.000.000	17.948.000.000	17.948.000.000	67.094.000.000
**	RIEPILOGO CATEGORIA 02				
**	SEZIONE 01	264.911.000.000	253.141.000.000	253.141.000.000	771.193.000.000
**	SEZIONE 02	31.198.000.000	17.948.000.000	17.948.000.000	67.094.000.000
**	TOTALE CATEGORIA 02	296.109.000.000	271.089.000.000	271.089.000.000	838.287.000.000

SPESA TIT. 01 CAT. 02 SEZ. 02

CAPITOLO		P R E V I S I O N I			
numero	denominazione	1998	1999	2000	TOTALE
***	RIEPILOGO TITOLO 01	117.827.000.000	82.102.000.000	82.102.000.000	282.031.000.000
***	CATEGORIA 01	296.109.000.000	271.089.000.000	271.089.000.000	838.287.000.000
***	CATEGORIA 02	413.936.000.000	353.191.000.000	353.191.000.000	1.120.318.000.000
	TOTALE TITOLO 01				

SPESA TIT. 01 CAT. 02 SEZ. 02

CAPITOLO		P R E V I S I O N I			TOTALE
numero	denominazione	1998	1999	2000	
10031	TITOLO 02 INTERVENTI A SOSTEGNO DEL SETTORE PRIMARIO CATEGORIA 01 SETTORE PRIMARIO - INTERVENTI SULLE INFRASTRUTTURE SEZIONE 01 BONIFICA, IRRIGAZIONE ED INFRASTRUTTURE RURALI CONTRIBUTI PER IL RIPRISTINO DI OPERE PUBBLICHE DI BONIFICA E BONIFICA MONTANA DANNEGGIATE DA AVVERSITA' ATMOSFERICHE O DA CALAMITA' NATURALI (ART.1, COMMA 3, LETT. B), LEGGE 15/1/1981, N.590)	2.005.000.000		1.	2.005.000.000
10040	PRONTO INTERVENTO DI CUI ALL'ART. 70 DEL R.D. 25/5/1995, N. 350 (L.R. 6/11/1984 N. 54 ART.6)	1.000.000.000	1.000.000.000		3.000.000.000
10046	CONTRIBUTI A CONSORZI DI BONIFICA PER INTERVENTI DI NATURA URGENTE E INDIFFERIBILE NEL SETTORE DELLA BONIFICA AI FINI DELLA DIFESA E TUTELA DEL TERRITORIO (ART.3 LR 2/4/1985 N.30)	8.500.000.000	7.000.000.000	7.000.000.000	22.500.000.000
10060	CONTRIBUTI AI CONSORZI DI BONIFICA PER LA GESTIONE DEGLI IMPIANTI DI SOLLEVAMENTO MECCANICO DELLA BONIFICA IDRAULICA, DEGLI IMPIANTI DI IRRIGAZIONE E PER LA MANUTENZIONE ORDINARIA DELLE OPERE PUBBLICHE DI BONIFICA (L.R. 1/3/1983, N.9)	7.000.000.000	6.500.000.000	6.500.000.000	20.000.000.000

SPESA TIT. 02 CAT. 01 SEZ. 01

CAPITOLO		P R E V I S I O N I			
numero	denominazione	1998	1999	2000	TOTALE
10080	SPESE PER STUDI, RICERCHE ED INDAGINI IN MATERIA DI BONIFICAZIONE	350.000.000			350.000.000
•	TOTALE SEZIONE 01	18.855.000.000	14.500.000.000	14.500.000.000	47.855.000.000
••	RIEPILOGO CATEGORIA 01				
••	SEZIONE 01	18.855.000.000	14.500.000.000	14.500.000.000	47.855.000.000
••	TOTALE CATEGORIA 01	18.855.000.000	14.500.000.000	14.500.000.000	47.855.000.000
	CATEGORIA 02 SETTORE PRIMARIO - INTERVENTI A FAVORE DELLE UNITA' PRODUTTIVE				
	SEZIONE 01 INTERVENTI A FAVORE DELLE SINGOLE UNITA' PRODUTTIVE.				
11005	CONTRIBUTI IN CONTO CAPITALE PER RIPRISTINO STRUTTURE FONDIARIE E RICOSTITUZIONE DEI CAPITALI DI CONDUZIONE (ART. 1, COMMA 2, LETT. B) E D) DELLA LEGGE 15/10/1981, N. 590 E SUCCESSIVE MODIFICAZIONI ED INTEGRAZIONI)	7.824.000.000			7.824.000.000
11010	CONCORSO NEGLI INTERESSI SU MUTUI VENTENNALI PER L'ESECUZIONE DELLE OPERE DI MIGLIORAMENTO FONDIARIO (L.R. 11/5/73 N.13 ART.10; L.R. 1/2/95 N.6 ART. 46 E LEGGE 1/8/84 N.423 ARTT. 14 E 16)	4.326.000.000	4.326.000.000		12.978.000.000

SPESA TIT. 02 CAT. 02 SEZ. 01

CAPITOLO		P R E V I S I O N I			TOTALE
numero	denominazione	1998	1999	2000	
11013	CONCORSO NEGLI INTERESSI SU MU TUI VENTENNALI PER OPERE DI MIGLIORAMENTO FONDARIO - SOMMA FINANZIATA CON ASSEGNAZIONE STATALE DI CUI ALLA LEGGE 23/4/75 N.125 (L.R. 31/10/80 N.88)	1.535.000.000	1.535.000.000	1.535.000.000	4.605.000.000
11019	CONCORSO NEGLI INTERESSI SU MU TUI VENTENNALI PER VALORIZZAZIONE, DIFESA DELLE PRODUZIONI AGRICOLE; MIGLIORAMENTO E AMMODERNAMENTO DI STRUTTURE FONDARIE; TRASFORMAZIONE DI PASSIVITA' ONEROSE (ART.9 COMMA 1,2,3 ART. 24 L.R. 13/8/78 N.54 E LL.RR. 36/80, 88/80, 6/95 ART.46)	6.900.000.000	6.900.000.000	6.900.000.000	20.700.000.000
11023	AUTUI SPECIALI A FAVORE DEI GIOVANI AGRICOLTORI, PREVISTI DAL REGOLAMENTO CEE N.2328/91 (L.R. 18/4/97 N.10)	1.250.000.000			1.250.000.000
11034	CONCORSO NEGLI INTERESSI SU MU TUI VENTENNALI PER LO SVILUPPO DELLA PROPRIETA' DIRETTA COLTIVATRICE DI CUI ALLA L.R. 5/11/1979, N.85	16.185.000.000	16.185.000.000	16.185.000.000	48.555.000.000
	TOTALE SEZIONE 01	38.020.000.000	28.946.000.000	28.946.000.000	95.912.000.000
	SEZIONE 02 INTERVENTI SULLE STRUTTURE PRODUTTIVE INTERAZIENDALI				
11230	CONCORSO NEGLI INTERESSI SU MU TUI VENTENNALI PER LA COSTRUZIONE, L'AMPLIAMENTO E L'AMMODERNAMENTO DI IMPIANTI DI RACCOLTA, DI TRASFORMAZIONE E VENDITA DEI PRODOTTI AGRICOLI E ZOOTECNICI (L.R. 31/1/75 N.21)	1.450.000.000	1.450.000.000	1.450.000.000	4.350.000.000

SPESA TIT. 02 CAT. 02 SEZ. 02

CAPITOLO		P R E V I S I O N I			
numero	denominazione	1988	1989	2000	TOTALE
11236	CONCORSO NEGLI INTERESSI SU MU TUI VENTIDUENNALI PER REALIZZAZIONE DI STRUTTURE E COOPERATIVE A FAVORE DI ASSOCIAZIONI DI PRODUTTORI (L.R. 7/5/1976, N.14)	300.000.000	300.000.000	300.000.000	900.000.000
	TOTALE SEZIONE 02	1.750.000.000	1.750.000.000	1.750.000.000	5.250.000.000
	SEZIONE 05 PROGETTO AGRICOLO-ALIMENTARE				
11498	INTERVENTI REGIONALI PER LA COOPERAZIONE AGRICOLA E AGRO ALIMENTARE AI SENSI DEGLI ARTI COLI 5 E 7 DELLA L.R. 6/9/91, N.27	12.500.000.000	5.000.000.000	5.000.000.000	22.500.000.000
11512	CONCORSO NEGLI INTERESSI SU MU TUI VENTENNALI PER IL FINANZIAMENTO DI STRUTTURE COLLETTIVE PER LA VALORIZZAZIONE E LA DIFESA DELLE PRODUZIONI AGRICOLE E ZOOTECNICHE A NORMA DEGLI ARTT. 29,30,31 DELLA L.R. 31/10/80 N.88 (ART.21 LETT O) L.R. 10/9/82 N.48)	8.400.000.000	8.400.000.000	8.400.000.000	25.200.000.000
11513	CONCORSO NEGLI INTERESSI CON ABBUONO DI QUOTA PARTE DEL CAPITALE, SUI PRESTITI DI ESERCIZIO PREVISTI DALL'ART. 1, COM MA 2, LETTERA B) DELLA LEGGE 15/10/81, N. 590 E SUCCESSIVE MODIFICAZIONI ED INTEGRAZIONI	2.300.000.000			2.300.000.000
11514	CONCORSO NEGLI INTERESSI SU MU TUI VENTENNALI PER L'AMMODERNAMENTO DI STRUTTURE FONDARIE ED AZIENDALI AI SENSI DELL'ART. 32 DELLA L.R. 31/10/80, N.88	2.500.000.000	2.500.000.000	2.500.000.000	7.500.000.000

SPESA TIT. 02 CAT. 02 SEZ. 05

CAPITOLO		P R E V I S I O N I			
numero	denominazione	1998	1999	2000	TOTALE
11515	CONCORSO NEGLI INTERESSI SU PRESTITI DI ESERCIZIO AD AMMORTAMENTO QUINQUENNALE DI CUI AL L'ART. 1. COMMA 2. LETTERA C) DELLA LEGGE 15/10/81, N. 590 E ART. 8 LEGGE 13/5/85, N. 198	2.200.000.000	2.200.000.000	2.200.000.000	6.600.000.000
11516	CONCORSO NEGLI INTERESSI SU MUTUI VENTENNALI PER MIGLIORAMENTO FONDARIO (ARTT. 29,30, 31,32 L.R. 31/10/1980 N.88 E L.R. 30/4/1981 N.20)	3.300.000.000	3.300.000.000	3.300.000.000	9.900.000.000
11520	CONTRIBUTI PER LO SVILUPPO DEL SETTORE ORTOFRUTTICOLO IN SINTONIA CON L'APPLICAZIONE DELLA NUOVA ORGANIZZAZIONE COMUNALE DI MERCATO	8.000.000.000	8.000.000.000	8.000.000.000	24.000.000.000
11522	CONTRIBUTI ANNUI COSTANTI PER IL CONTENIMENTO DEGLI ONERI CONSEGUENTI ALL'ESTINZIONE DI OPERAZIONI CREDITIZIE PARTICOLARMENTE ONEROSE DELLE IMPRESE AGRICOLE (L.R. 24/1/89 N.2)	5.500.000.000	5.500.000.000	5.500.000.000	16.500.000.000
11524	CONCORSO NEGLI INTERESSI SU MUTUI VENTENNALI PER AMPLIAMENTO E AMMODERNAMENTO DELLE STRUTTURE FONDARIE AZIENDALI AI SENSI DELL'ART.32 DELLA L. 31/10/1980 N.88 (L.R. 10/9/82 N.48 ART.21 LETT. R)	3.990.000.000	3.990.000.000	3.990.000.000	11.970.000.000
11526	CONTRIBUTI DI AVVIO PER LE ASSOCIAZIONI DI PRODUTTORI ORTOFRUTTICOLI RICONOSCIUTI AI SENSI DEL REGOLAMENTO CEE N.1035/72	570.000.000			570.000.000
11530	INTERVENTI PER IL PIANO PATATI COLO REGIONALE	250.000.000			250.000.000

SPESA TIT. 02 CAT. 02 SEZ. 05

CAPITOLO		P R E V I S I O N I			
numero	denominazione	1998	1999	2000	TOTALE
11534	CONCORSO NEGLI INTERESSI SU PRESTITI QUINQUENNALI PER LA MECCANIZZAZIONE AGRICOLA (ART. 51 L.R. 31/10/1980, N.88)	2.000.000.000	2.000.000.000	2.000.000.000	6.000.000.000
11540	CONTRIBUTI IN CONTO CAPITALE PER LE STRUTTURE PER LA VALORIZZAZIONE E LA DIFESA DELLE PRODUZIONI AGRICOLE E ZOOTECNICHE E PER PROVVIDENZE INTEGRATIVE NEL CONCORSO FEOGA DI CUI AGLI ARTT. 29 E 30 L.R. 31/10/1980, N.88	2.000.000.000	2.000.000.000	2.000.000.000	6.000.000.000
11550	PRESTITI AGEVOLATI AI PRODUTTORI DEL SETTORE OLIVICOLA AI SENSI DELL'ART. 43, LETT. A), PUNTO 9, L.R. 31/10/80, N.88 (ART.10 L.R. 30/1/97 N.6)	300.000.000	300.000.000	300.000.000	900.000.000
11552	CONCORSO NEGLI INTERESSI SU MUTUI AGEVOLATI PER L'ACQUISTO E INSTALLAZIONE DI IMPIANTI FISSI DI RETI ANTIGRANDINE (ART.44 L.R. 31/10/1980, N.88)	100.000.000	100.000.000	100.000.000	300.000.000
11554	CONCORSO NEGLI INTERESSI SU PRESTITI DI CONDUZIONE DI CUI ALL'ART. 49 DELLA L.R. 31/10/1980, N.88	6.000.000.000	6.000.000.000	6.000.000.000	18.000.000.000
11556	CONTRIBUTI IN CONTO CAPITALE PER LA DIFESA ATTIVA DELLE COLTURE ARBOREE DI PREGIO (L.R. 31/10/1980 N.88 ART.44)	1.000.000.000	1.000.000.000	1.000.000.000	3.000.000.000
11560	CONCORSO NEGLI INTERESSI SU PRESTITI QUINQUENNALI DI ESERCIZIO E MUTUI DI MIGLIORAMENTO DECENNALI PER IL FLOROVIVAI SMO E LA FUNGICOLTURA DI CUI ALLA L.R. 45/82	900.000.000	900.000.000	900.000.000	2.700.000.000

SPESA TIT. 02 CAT. 02 SEZ. 05

CAPITOLO		P R E V I S I O N I			
numero	denominazione	1998	1999	2000	TOTALE
11562	CONCORSO NEGLI INTERESSI SU PRESTITI QUINQUENNALI PER L'ACQUISTO DI BESTIAME DA ALLEVAMENTO E RIPRODUZIONE, NONCHE' ATTREZZATURE ZOOTECNICHE (ART. 36, LETTERA A), DELLA L.R. 31/10/1980, N.88)	600.000.000	600.000.000	600.000.000	1.800.000.000
11574	CONTRIBUTI PER IL MIGLIORAMENTO GENETICO DEL PATRIMONIO ZOO TECNICO (ARTT. 34 E 35 L.R. 31/10/1980, N.88)	1.000.000.000	1.000.000.000	1.000.000.000	3.000.000.000
11586	INTERVENTI PER LO SVILUPPO E IL MIGLIORAMENTO DELL'ALLEVAMENTO EQUINO (ART.39, LETT. E-F, L.R. 31/10/1980, N.88)	850.000.000	850.000.000	850.000.000	2.550.000.000
11588	INTERVENTI NEL SETTORE GELSIBA CHICOLO (L.R. 20/11/1992, N.1 E COMMA 1, LETT. C), ART. 39, L.R. 31/10/80, N.88)	100.000.000	100.000.000	100.000.000	300.000.000
*	TOTALE SEZIONE 05	64.360.000.000	53.740.000.000	53.740.000.000	171.840.000.000
	SEZIONE 08 INTERVENTI ATTUATI CON IL CONTRIBUTO DELLA C.E.E.				
11810	CONCORSO NEL PAGAMENTO DEGLI INTERESSI SUI MUTUI PER L'ATTUAZIONE DI PIANI DI SVILUPPO AZIENDALI DI CUI ALL'ART. 18 DELLA LEGGE 9/5/1975, N.153 ATTUAZIONE DIRETTIVE COMUNITARIE	3.000.000.000	3.000.000.000	3.000.000.000	9.000.000.000
11835	*CONTRIBUTI PER LA RISTRUTTURAZIONE DEI VIGNETI NEL QUADRO DI OPERAZIONI COLLETTIVE DI CUI AL REGOLAMENTO C.E.E. 458 DEL 18/2/80	300.000.000			300.000.000

SPESA TIT. 02 CAT. 02 SEZ. 08

CAPITOLO		P R E V I S I O N I			
numero	denominazione	1998	1999	2000	TOTALE
11837	INTERVENTI PER IL MIGLIORAMENTO QUALITATIVO DELLA PRODUZIONE DELL'OLIO DI OLIVA DI CUI AL REG. TO CEE N. 136/1966	300.000.000			300.000.000
.	TOTALE SEZIONE 08	3.600.000.000	3.000.000.000	3.000.000.000	9.600.000.000
**	RIEPILOGO CATEGORIA 02				
**	SEZIONE 01	38.946.000.000	28.946.000.000	28.946.000.000	95.912.000.000
**	SEZIONE 02	1.750.000.000	1.750.000.000	1.750.000.000	5.250.000.000
**	SEZIONE 05	64.360.000.000	53.740.000.000	53.740.000.000	171.840.000.000
**	SEZIONE 08	3.600.000.000	3.000.000.000	3.000.000.000	9.600.000.000
**	TOTALE CATEGORIA 02	107.730.000.000	87.436.000.000	87.436.000.000	282.602.000.000
	CATEGORIA 03 SETTORE PRIMARIO - SERVIZI PER LE AZIENDE				
	SEZIONE 01 SERVIZI PER LE AZIENDE				
12002	CONTRIBUTI A FAVORE DELLA COLTIVA SULTA PER L'AGRICOLTURA E LE FORESTE DELLE VENEZIE (LL. RR. N. 28/1/1977, N. 11 E 10/9/1981, N. 58)	140.000.000	140.000.000	140.000.000	420.000.000
12008	CONTRIBUTI ALLE ASSOCIAZIONI DEI PRODUTTORI APOSTICI (L.R. 18/4/1994 N. 23 ART. 2 E REG. CE N. 1221/1997)	350.000.000	250.000.000	250.000.000	850.000.000
12015	CONTRIBUTI PER I PIANI DI INTERVENTO STRAORDINARIO A FAVORE DELL'APICOLTURA DI CUI ALL'ART. 3, COMMA 2, DELLA L.R. 18/4/1994, N. 23 E REG. CE N. 1221/1997	250.000.000	250.000.000	250.000.000	750.000.000

SPESA TIT. 02 CAT. 03 SEZ. 01

CAPITOLO		P R E V I S I O N I			TOTALE
numero	denominazione	1998	1999	2000	
12018	CONTRIBUTI ALL'ISTITUTO ZOOPROFILATTICO SPERIMENTALE DELLE VENEZIE PER L'ATTIVAZIONE E LA GESTIONE DEL "CENTRO REGIONALE PER L'APICOLTURA" DI CUI ALL'ART. 4 DELLA L.R. 18/4/94. N.23 E REG. CE N. 1221/1997	100.000.000	200.000.000	200.000.000	500.000.000
12040	CONTRIBUTI PER IL FUNZIONAMENTO DELL'AZIENDA REGIONALE PER I SETTORI AGRICOLO, FORESTALE E AGRO-ALIMENTARE (L.R. N.35 5/9/1997)	12.500.000.000	12.500.000.000	12.500.000.000	37.500.000.000
12042	SPESE PER LA LIQUIDAZIONE DEGLI ENTI STRUMENTALI SOPPRESI CONTESTUALMENTE ALL'ISTITUZIONE DELL'AZIENDA REGIONALE PER I SETTORI AGRICOLO, FORESTALE E AGRO-ALIMENTARE (ART. 15 L.R. 5/9/97. N.35)	3.850.000.000			3.850.000.000
12073	CONTRIBUTI ALLE ASSOCIAZIONI PRODUTTORI E RELATIVE UNIONI PER ATTUAZIONE PROGRAMMI DI SVILUPPO, STUDIO, RICERCA, PRO PAGANDA, CONTROLLI QUALITA', RICONVERSIONE E RIQUALIFICAZIONE AGRICOLA (LEGGE 20/10/1978 N.674 ART.10 E L.R. N.10/9/81 N.57 ART.6)	300.000.000			300.000.000
12085	SPESE PER LA REALIZZAZIONE DEL PROGRAMMA INTERREGIONALE "COMUNICAZIONE ED EDUCAZIONE ALIMENTARE" (L. 5/11/96. N. 578; D.LIB. CIPE 18/12/96; D.LGS. 4/6/97, N. 143)	280.000.000			280.000.000
12087	SPESE PER LA REALIZZAZIONE DEL PROGRAMMA INTERREGIONALE "PROVE VARIETALI" (L. 5/11/96. N. 578; D.LIB. CIPE 18/12/96; D.LGS. 4/6/97, N. 143)	3.000.000			3.000.000

SPESA TIT. 02 CAT. 03 SEZ. 01

CAPITOLO		P R E V I S I O N I			
numero	denominazione	1998	1999	2000	TOTALE
12089	SPESE PER LA REALIZZAZIONE DEL PROGRAMMA INTERREGIONALE "SUP PORTI PER IL SETTORE FLORICO LO" (L. 5/11/96, N. 578; DELIBERA CIPE 18/12/96; D.LGS. 4/6/97, N. 143)	410.000.000			410.000.000
12091	SPESE PER REALIZZAZIONE DEL PROGRAMMA INTERREGIONALE "AGRI CULTURA E QUALITA'" - MISURA 1: QUALIFICAZIONE DELLA PRODUZIONE (L. 5/11/96, N. 578; DELIB. CIPE 18/12/96; D.LGS. 4/6/97, N. 143)	1.886.000.000			1.886.000.000
12093	SPESE PER REALIZZAZIONE DEL PROGRAMMA INTERREGIONALE "AGRI CULTURA E QUALITA'" - MISURA 4: VERIFICA DELL'EFFICIENZA DI STRIBUTIVA DELLE MACCHINE IRRORATRICI (L. 5/11/96, N. 578; DELIB. CIPE 18/12/96; D.LGS. 4/6/97, N. 143)	195.000.000			195.000.000
12097	SPESE PER LA REALIZZAZIONE DEL PROGRAMMA INTERREGIONALE "PRO MOZIONE DI SERVIZI ORIENTATI ALLO SVILUPPO RURALE" (L. 5/11/96, N. 578; DELIB. CIPE 18/12/96; D.LGS. 4/6/97, N. 143)	400.000.000			400.000.000
12110	CONTRIBUTI ALLE ASSOCIAZIONI PROVINCIALI ALLEVATORI PER LA LOTTA E LA PROFILASSI DELLE MASTITI BOVINE (L.R. 31/10/80 N. 88; ART. 42 E L.R. 28/6/74 N. 36)	600.000.000	650.000.000	650.000.000	1.900.000.000
12124	MIGLIORAMENTO DELLA FERTILITA' BOVINA E LOTTA CONTRO LA MORTALITA' NEONATALE DEI VITELLI (ARTT. 40-41 L.R. 31/10/80 N. 88)	950.000.000	1.000.000.000	1.000.000.000	2.950.000.000

SPESA TIT. 02 CAT. 03 SEZ. 01

CAPITOLO		P R E V I S I O N I			
numero	denominazione	1998	1999	2000	TOTALE
12128	INTERVENTI REGIONALI PER LA LOTTA E LA PROFILASSI DELLA MI XOMATOSI DEI CONIGLI (L.L.RR. 2/12/86 N.48 E 30/4/90 N.38)	200.000.000	200.000.000	200.000.000	600.000.000
12150	CONTRIBUTO ALL'ENOTECA REGIONALE DI PRAMAGGIORE (ART.2 L.R. 2/4/1985, N.30)	150.000.000			150.000.000
•	TOTALE SEZIONE 01	22.564.000.000	15.190.000.000	15.190.000.000	52.944.000.000
12206	SEZIONE 02 CALAMITA' NATURALI SUSSIDI AGLI ALLEVATORI SINGOLI O ASSOCIATI, IN CASI PARTI COLARMENTE GRAVI DI PERDITA DI ANIMALI PER MORTE O DISGRAZIA (L.R. 7/3/85, N.25)	50.000.000	50.000.000	50.000.000	150.000.000
12210	ATTUAZIONE DI UN PROGRAMMA DI INTERVENTI PER LA LOTTA ALLA FLAVESCENZA DORATA (ART.11 L.R. 30/1/97 N.6)	500.000.000	500.000.000	500.000.000	1.500.000.000
12212	INTERVENTI REGIONALI PER LA LOTTA AL BRUCO AMERICANO	500.000.000			500.000.000
•	TOTALE SEZIONE 02	1.050.000.000	550.000.000	550.000.000	2.150.000.000
12506	SEZIONE 05 PROGETTO AGRICOLO-ALIMENTARE SOVVENZIONI AL CENTRO OPERATI VO-ORTOFRUTTICOLO DI FERRARA - CONSORZIO INTERREGIONALE (ART.43, I COMMA, LETT. A; PUNTO 6, L.R. 31/10/80, N.88)	500.000.000			500.000.000

SPESA TIT. 02 CAT. 03 SEZ. 05

CAPITOLO		P R E V I S I O N I			TOTALE
numero	denominazione	1998	1999	2000	
12523	FINANZIAMENTO DI PROGRAMMI DI RICERCA E SPERIMENTAZIONE DI CUI ALL'ART. 20 DELLA L.R. 88/80 - SOMMA FINANZIATA CON LA LEGGE 752/86 - (L.R. 6.11.84, N.54)	150.000.000			150.000.000
12530	FINANZIAMENTO DEI PROGRAMMI DI ASSISTENZA TECNICA SPECIALLIZZATA DI CUI AGLI ARTICOLI 22 E 23 DELLA L.R. 88/80	3.000.000.000	3.000.000.000	3.000.000.000	9.000.000.000
12532	CONTRIBUTI PER ASSISTENZA TECNICA (ART. 21 L.R. 31/10/1980 N.88 E L.R. 30/4/1981 N.20)	4.700.000.000	4.700.000.000	4.700.000.000	14.100.000.000
12539	ATTUAZIONE DI UN PROGRAMMA DI INTERVENTI PER IL CONTROLLO DELLA DIFFUSIONE DEL VIRUS SHARKA SULLE DRUPACEE (ART. 12 L.R. 30/1/97, N.6)	450.000.000			450.000.000
12540	SPESE PER L'ATTIVITA' DI GESTIONE DEI CORSI DI ABILITAZIONE ALL'USO DEI FITOFARMACI (D.P.R. 3/8/1968, N. 1255 E D.P.R. 24/5/1988, N. 223)	100.000.000	100.000.000	100.000.000	300.000.000
12546	PROGRAMMA DI INTERVENTI PER LA LOTTA CONTRO IL COLPO DI FUOCO BATTERICO DELLE PIANTE	450.000.000	450.000.000	450.000.000	1.350.000.000
12547	CONTRIBUTI PER LO SVILUPPO DELLA DIVULGAZIONE AGRICOLA IN ITALIA DI CUI AL REGOLAMENTO CEE N. 270/79	2.700.000.000			2.700.000.000
12548	INIZIATIVE REGIONALI PER LA VALORIZZAZIONE DEI PRODOTTI AGRICOLI ALIMENTARI (L.R. 18/4/95 N.32)	1.000.000.000	1.000.000.000	1.000.000.000	3.000.000.000
12556	CONCORSO NEGLI INTERESSI SU MONTI PER IL FINANZIAMENTO DI STRUTTURE COLLETTIVE PER LA VALORIZZAZIONE E LA DIFESA DELLE PRODUZIONI AGRICOLE E ZOOTECNICHE (ARTT. 29, 30 E 31 DELLA L.R. 31/10/80, N.88).	5.400.000.000	5.400.000.000	5.400.000.000	16.200.000.000

SPESA TIT. 02 CAT. 03 SEZ. 05

CAPITOLO		P R E V I S I O N I			T O T A L E
		1998	1999	2000	
numero	denominazione				
12562	COFINANZIAMENTO REGIONALE DEL PROGRAMMA COORDINATO STATO-REGIONI PER IL MIGLIORAMENTO, LA RAZIONALIZZAZIONE E LA VALORIZZAZIONE DELLE PRODUZIONI VITIVINICOLE (ART. 4, COMMA 2, LET. A, LEGGE 201/91)	620.000.000			620.000.000
12564	INTERVENTI PER L'IGIENE ED IL MIGLIORAMENTO QUALITATIVO DEL LATTE (ART.38 L.R. 31/10/80, N.88)	1.000.000.000	1.000.000.000	1.000.000.000	3.000.000.000
12571	CONTRIBUTI ALLE A.P.A. PER LA TENUTA DEI LIBRI GENEALOGICI E L'EFFETTUAZIONE DEI CONTROLLI FUNZIONALI (EX ART.4 DELLA L. 8/11/86 N.752; ART.34 L.R. 31/10/80 N.88)	10.932.000.000			10.932.000.000
12572	INTEGRAZIONE REGIONALE PER INTERVENTI PER LA TENUTA DEI LIBRI GENEALOGICI E L'EFFETTUAZIONE DEI CONTROLLI FUNZIONALI (ART.34 I COMMA L.R. 88/80 E ART.2 L.R. 2/4/85 N.30)	500.000.000			500.000.000
12573	SPESE PER COFINANZIAMENTO DEI PROGRAMMI DI MIGLIORAMENTO, RAZIONALIZZAZIONE E VALORIZZAZIONE DELLE PRODUZIONI VITIVINICOLE (EX ART.4, COMMA 2, LET. A, L. 752/86; ART.43, LET. B, L.R. 88/80)	111.000.000			111.000.000
12574	SPESE PER LE ATTIVITA' DI VERIFICA DEI VIGNETI DA ISCRIVERE AGLI ALBI DEI VIGNETI ED AGLI ALBENCHI DELLE VIGNE (DPR 930/1963, DPR 506/1967, L. 164/92 E ART.43 LETT. B L.R. 88/80)	300.000.000	300.000.000	300.000.000	900.000.000

SPESA TIT. 02 CAT. 03 SEZ. 05

CAPITOLO		P R E V I S I O N I			
numero	denominazione	1998	1999	2000	TOTALE
12587	SPESA PER IL RISANAMENTO DELLE AREE FRUTTICOLE SOGGETTE ALLA LOTTA OBBLIGATORIA COLPITE DA INFEZIONI DI "SHARKA" E DI "ERWINIA AMYLOVORA" - SOMMA FINANZIATA CON L. 1/7/97, N. 206	10.943.000.000			10.943.000.000
12592	FINANZIAMENTO DEI PROGRAMMI ANNUALI DI SPERIMENTAZIONE ED ASSISTENZA SPECIALISTICA PER LO SVILUPPO DELL'ATTIVITA' FAUNISTICA E LA SALVAGUARDIA DELLA BIODIVERSITA' ANIMALE (ART. 19 L.R. 12/9/1997, N.37)	250.000.000	250.000.000	250.000.000	750.000.000
•	TOTALE SEZIONE 05	43.106.000.000	16.200.000.000	16.200.000.000	75.506.000.000
••	RIEPILOGO CATEGORIA 03				
••	SEZIONE 01	22.564.000.000	15.190.000.000	15.190.000.000	52.944.000.000
••	SEZIONE 02	1.050.000.000	550.000.000	550.000.000	2.150.000.000
••	SEZIONE 05	43.106.000.000	16.200.000.000	16.200.000.000	75.506.000.000
••	TOTALE CATEGORIA 03	66.720.000.000	31.940.000.000	31.940.000.000	130.600.000.000
13002	CATEGORIA 04 SETTORE PRIMARIO - FORESTAZIONE E DIFESA DEI BOSCHI SEZIONE 01 FORESTAZIONE E DIFESA DEI BOSCHI CONTRIBUTO AI COMUNI PER LE OPERAZIONI DI RIORDINO IN MATERIA DI USI CIVICI, DI CUI AGLI ARTT. 3 E 4 DELLA L.R. 22/7/1994, N.31	150.000.000			150.000.000

SPESA TIT. 02 CAT. 04 SEZ. 01

CAPITOLO		P R E V I S I O N I			TOTALE
numero	denominazione	1998	1999	2000	
13003	INTERVENTI REGIONALI RELATIVI ALLA RISTRUTTURAZIONE DEL SISTEMA DELLE INDAGINI STATISTICHE IN AGRICOLTURA (DECISIONE C.E.E. 81/518)	500.000.000		1.	500.000.000
13018	INTERVENTI PER LA TUTELA E LA VALORIZZAZIONE DEL TERRITORIO E DELL'AMBIENTE RURALE (MONTA NO (ARTT. 20,21 E 22 L.R. N.2 18/1/1994)	1.000.000.000			1.000.000.000
13026	INTERVENTI DI SISTEMAZIONE IDEALICO-FORESTALE NELL'ALTO BACINO DEL TORRENTE LUMIEI CON IL CONCORSO DELLA REGIONE FRIULI VENEZIA GIULIA (L.R. 13/9/1978, N. 52 - ART. 8)	400.000.000			400.000.000
13032	INTERVENTI PER LA DIFESA IDROGEOLOGICA (ARTT. 8,9,10,19 E 20, LET. A), L.R. 13/9/1978 N. 52 E L.R. 20/3/1981 N.8)	13.000.000.000	10.000.000.000	10.000.000.000	33.000.000.000
13034	CATASTO, OPERE DI SISTEMAZIONE IDRAULICO-FORESTALE (ART. 11 L.R. 13/9/1978 N.52 E L.R. 20/3/1981 N.8)	200.000.000	200.000.000	200.000.000	600.000.000
13036	PRONTO INTERVENTO PER RIPRISTINO DELLE OPERE DI SISTEMAZIONE IDRAULICO - FORESTALE (ART. 12 L.R. 13/9/1978 N.52 E L.R. 20/3/1981 N.8)	1.000.000.000	500.000.000	500.000.000	2.000.000.000
13044	DIFESA FITO-SANITARIA (ART.18 L.R. 13/9/1978, N.52 E L.R. 20/3/1981, N.8)	200.000.000	200.000.000	200.000.000	600.000.000
13046	INTERVENTI PER LE ATTIVITA' TECNICHE DI DIFESA FITOSANITARIA; DI CUI ALLA L.R. 48/85 E APPLICAZIONE DLGS 536/92, DPR 1255/68, DLGS 194/95 E DECRETI DI LOTTA OBBLIGATORIA	500.000.000	200.000.000	200.000.000	900.000.000

SPESA TIT. 02 CAT. 04 SEZ. 01

CAPITOLO		P R E V I S I O N I			
numero	denominazione	1988	1989	2000	TOTALE
13048	CONTRIBUTI IN CONTO CAPITALE PER INTERVENTI DI MIGLIORAMENTO DI BOSCHI ESISTENTI, PER L'ARBORICOLTURA DA LEGNO, PER RIMBOSCHIMENTI PROTETTIVI E RICOSTITUZIONE DI SUPERFICI BOSCHIVE DI CUI AGLI ARTT. 20 LETT. B), 21, 22 L.R. 13/9/1978, N.52 (L.R. 20/3/1981, N. 8)	200.000.000			200.000.000
13050	PIANIFICAZIONE FORESTALE (ART. 23 L.R. 13/9/1978 N.52 E L.R. 20/3/1981 N.8)	500.000.000	500.000.000	500.000.000	1.500.000.000
13052	SPESE PER LA PRODUZIONE DI MATERIALE FORESTALE E DELLE SPECIE VEGETALI LEGNOSE INDIGENE DELLA REGIONE VENETO (ARTT. 28 L.R. 13/9/1978, N.52; L.R. 20/3/1981, N.8; ART.7 L.R. N. 33, 18/4/1995; L.R. 5/9/97, N. 35)	800.000.000	800.000.000	800.000.000	2.400.000.000
13071	INTERVENTI REGIONALI IN APPLICAZIONE DEL REG.TO CEE 3528/86 DIFESA FORESTALE CONTRO L'INQUINAMENTO ATMOSFERICO DI CUI ALLA LEGGE N. 183/87 - SOMMA FINANZIATA CON ART.5 LEGGE N. 752/86	1.261.000.000			1.261.000.000
13073	INTERVENTI REGIONALI IN APPLICAZIONE DEL REG.TO CEE 3529/86 DIFESA FORESTALE DAGLI INCENDI BOSCHIVI DI CUI ALLA LEGGE N. 183/87 - SOMMA FINANZIATA CON ART.5 LEGGE N. 752/86	920.000.000			920.000.000
13076	PROVEDIMENTI PER LA PREVENZIONE E L'ESTINZIONE DEGLI INCENDI BOSCHIVI (LL.RR. 13/9/1978, N.52 E 24/1/1992, N.6)	2.000.000.000	500.000.000	500.000.000	3.000.000.000

SPESA TIT. 02 CAT. 04 SEZ. 01

CAPITOLO		P R E V I S I O N I				TOTALE
numero	denominazione	1998	1999	2000		
13100	FORMAZIONE PROFESSIONALE DEI LAVORATORI FORESTALI (ART. 31, II COMMA, L.R. 13/9/1978 N.52)	25.000.000	10.000.000	10.000.000		45.000.000
13150	CONTRIBUTO ANNUALE DI ADESIONE ALL'ASSOCIAZIONE INTERREGIONALE DI COORDINAMENTO E DOCUMENTAZIONE PER PROBLEMI INERENTI ALLA NEVE ED ALLE VALANGHE (L.R. 10/1/1984, N.4)	40.000.000	40.000.000	40.000.000		120.000.000
13162	RIMBORSO SPESE PER IL FUNZIONAMENTO DELLA CONFERENZA PERMANENTE PER LA PROGRAMMAZIONE NELLE AREE MONTANE (ART. 6 L.R. 6/6/83 N.29 E L.R. 23/89)	10.000.000	10.000.000	10.000.000		30.000.000
*	TOTALE SEZIONE 01	22.706.000.000	12.960.000.000	12.960.000.000		48.626.000.000
**	RIEPILOGO CATEGORIA 04					
**	SEZIONE 01	22.706.000.000	12.960.000.000	12.960.000.000		48.626.000.000
**	TOTALE CATEGORIA 04	22.706.000.000	12.960.000.000	12.960.000.000		48.626.000.000
	CATEGORIA 05 SETTORE PRIMARIO - AGRICOLTURA IN MONTAGNA					
	SEZIONE 01 INTERVENTI SULLE INFRASTRUTTURE					
14010	PROVVIDENZE A FAVORE DELLE COMUNITA' MONTANE E DEI COMUNI MONTANI SERVITI DA ACQUEDOTTI PER SOLLEVAMENTO (L.R. N.55, 6/11/1984)	800.000.000	800.000.000	800.000.000		2.400.000.000
*	TOTALE SEZIONE 01	800.000.000	800.000.000	800.000.000		2.400.000.000

SPESA TIT. 02 CAT. 05 SEZ. 01

CAPITOLO		P R E V I S I O N I			TOTALE
numero	denominazione	1998	1999	2006	
14220	SEZIONE 02 INTERVENTI A FAVORE DELLE UNITA' PRODUTTIVE	13.000.000	13.000.000	13.000.000	39.000.000
14230	CONCORSO NEGLI INTERESSI SU MUTUI VENTENNALI PER MIGLIORAMENTO RICETTIVO DI FABBRICATI AD USO ABITAZIONE E PER ALLESTIMENTO DI LOCALI PER VENDITA DIRETTA DI PRODOTTI AGRICOLI (ART. 17 L.R. 31/1/1975 N.21 E ART. 15 L.R. 18/4/1997 N.9)	3.000.000.000			3.000.000.000
	TOTALE SEZIONE 02	3.013.000.000	13.000.000	13.000.000	3.039.000.000
14814	SEZIONE 08 INTERVENTI ATTUTATI CON IL CONTRIBUTO DELLA C.E.E.	300.000.000	300.000.000	300.000.000	900.000.000
14820	CONCESSIONE DELLE CONDIZIONI DI MAGGIOR FAVORE NEL CONCORSO AL PAGAMENTO DEGLI INTERESSI SU MUTUI PER L'ATTUAZIONE DI PIANI DI SVILUPPO AZIENDALE (ART. 10 L. 10/5/76 N.952 ATTUAZIONE DELLE DIRETTIVE COMUNITARIE SULL'AGRICOLTURA DI MONTAGNA E DI TALUNE ZONE SVANTAGGIATE (LR 69/78 ART.3)	2.000.000.000	2.000.000.000	2.000.000.000	6.000.000.000
	CONCESSIONE DELL'INDENNITA' COMPENSATIVA AD IMPRENDITORI AGRICOLI DI CUI AL REG.TO CEE N. 268/1975 (ART. 19 L. 4/6/84 N.194 E ARTT. 48 E 49 L.R. 22/12/78 N.69)				

SPESA TIT. 02 CAT. 05 SEZ. 08

CAPITOLO		P R E V I S I O N I			
numero	denominazione	1998	1999	2000	TOTALE
14826	INTERVENTI DI FUNZIONAMENTO E MANUTENZIONE DEL SISTEMA AGRO METEOROLOGICO REGIONALE	2.050.000.000	2.050.000.000	2.050.000.000	6.150.000.000
•	TOTALE SEZIONE 08	4.350.000.000	4.350.000.000	4.350.000.000	13.050.000.000
••	RIEPILOGO CATEGORIA 05				
••	SEZIONE 01	800.000.000	800.000.000	800.000.000	2.400.000.000
••	SEZIONE 02	3.013.000.000	13.000.000	13.000.000	3.039.000.000
••	SEZIONE 08	4.350.000.000	4.350.000.000	4.350.000.000	13.050.000.000
••	TOTALE CATEGORIA 05	8.163.000.000	5.163.000.000	5.163.000.000	18.489.000.000
	CATEGORIA 06 SETTORE PRIMARIO - ACQUACOLTURA E PESCA				
	SEZIONE 01 ACQUACOLTURA E PESCA				
15010	CONCORSO NEGLI INTERESSI SU MUTUI VENTENNALI DESTINATI A PROMUOVERE E POTENZIARE LA COOPERAZIONE E L'ASSOCIAZIONISMO NEL SETTORE PESCHERECCIO (ART. 3 L.R. 28/1/1975, N.18)	9.000.000	9.000.000	9.000.000	27.000.000
15044	CONCORSO NEGLI INTERESSI SU MUTUI QUINQUENNALI PER STRUTTURE E IMPIANTI DI MIGLIORAMENTO E VALORIZZAZIONE DELLA PRODUZIONE NEI SETTORI DELLA PESCA, ACQUACOLTURA, ED ITTICOLTURA (L.R. 2/5/1980, N.36 E ART.46 L.R. 1/2/1995, N.6)	350.000.000	350.000.000	350.000.000	1.050.000.000
•	TOTALE SEZIONE 01	359.000.000	359.000.000	359.000.000	1.077.000.000

SPESA TIT. 02 CAT. 06 SEZ. 01

CAPITOLO		P R E V I S I O N I			TOTALE
numero	denominazione	1998	1999	2000Q	
15512	SEZIONE 05 PROGETTO "AGRICOLO-ALIMENTARE" CONCORSO NEGLI INTERESSI SU PRESTITI QUINQUENNALI PER L' ACQUISTO, SOSTITUZIONE DI AT TREZZATURE PER LA PESCA (ART. 52 I COMMA LETT. A) L.R. N.88 31/10/1980)	200.000.000	200.000.000	200.000.000	600.000.000
15514	CONCORSO NEGLI INTERESSI SU MUTUI VENTENNALI PER COSTRUZIO NE, TRASFORMAZIONE E MIGLIORA MENTO DI SCAFI DA PESCA, NON CHE' PER ATTREZZATURE PER LO SVILUPPO DELL'ACQUACOLTURA (ART.52, I COMMA, LETT. B), E ART.54 L.R. 31/10/1980, N.88)	215.000.000	215.000.000	215.000.000	645.000.000
15520	CONTRIBUTI IN UNICA SOLUZIONE PER L'ACQUISTO E IL MIGLIORA MENTO DI ATTREZZATURE PER LA PESCA (ART.52 IV COMMA DELLA L.R. 31/10/1980, N.88 E L.R. 30/4/1981, N.20)	2.000.000.000			2.000.000.000
15524	CONTRIBUTI PER LO SVILUPPO DEL L'ACQUACOLTURA E DELL'ITTICOL TURA DI CUI ALL'ART. 53 I COM MA DELLA L.R. N. 88/80 (L.R. 6/11/1984; N.54)	1.000.000.000			1.000.000.000
15532	CONCORSO NEGLI INTERESSI SU MU TUI VENTENNALI PER LO SVILUP PO DELL'ACQUACOLTURA E DELL'IT TICOLTURA (L.R. 16/8/82, N.29 E ART.53 III COMMA L.R. N.88 31/10/1980)	1.400.000.000	1.400.000.000	1.400.000.000	4.200.000.000
15540	PROGRAMMI PER INIZIATIVE PROMO ZIONALI E DI VALORIZZAZIONE DI PRODOTTI ITTICI (ART.55 L.R. 31/10/1980, N.88)	145.000.000			145.000.000
*	TOTALE SEZIONE 05	4.960.000.000	1.815.000.000	1.815.000.000	8.590.000.000

SPESA TIT. 02 CAT. 06 SEZ. 05

CAPITOLO		P R E V I S I O N I		
numero	denominazione	1998	1999	2000
	SEZIONE 08 INTERVENTI ATTUATI CON IL CON TRIBUTO DELLA C.E.E.			1.
15804	SPESA PER INTERVENTI DI MANU TENZIONE NELLA LAGUNA DEL TA DEL PO	350.000.000		
•	TOTALE SEZIONE 08	350.000.000		350.000.000
••	RIEPILOGO CATEGORIA 06			
••	SEZIONE 01	359.000.000	359.000.000	1.077.000.000
••	SEZIONE 05	4.960.000.000	1.815.000.000	8.590.000.000
••	SEZIONE 08	350.000.000		350.000.000
••	TOTALE CATEGORIA 06	5.669.000.000	2.174.000.000	10.017.000.000
•••	RIEPILOGO TITOLO 02			
•••	CATEGORIA 01	18.855.000.000	14.500.000.000	47.855.000.000
•••	CATEGORIA 02	107.730.000.000	87.436.000.000	282.602.000.000
•••	CATEGORIA 03	66.720.000.000	31.940.000.000	130.600.000.000
•••	CATEGORIA 04	22.706.000.000	12.960.000.000	48.626.000.000
•••	CATEGORIA 05	8.163.000.000	5.163.000.000	18.489.000.000
•••	CATEGORIA 06	5.669.000.000	2.174.000.000	10.017.000.000
•••	TOTALE TITOLO 02	229.843.000.000	154.173.000.000	538.189.000.000

SPESA TIT. 02 CAT. 06 SEZ. 08

CAPITOLO		P R E V I S I O N I		
numero	denominazione	1998	1999	TOTALE
			2000	
	TITOLO 03 INTERVENTI A SOSTEGNO DEL SETTORE SECONDARIO ED ENERGETICO			
	CATEGORIA 01 SETTORE SECONDARIO - INTERVENTI SULLE INFRASTRUTTURE E SUI SERVIZI PER LO SVILUPPO INDUSTRIALE			
	SEZIONE 01 INTERVENTI SULLE INFRASTRUTTURE E SUI SERVIZI PER LO SVILUPPO INDUSTRIALE			
20002	CONCORSO ANNUALE REGIONALE NEGLI ONERI DELLA S.P.A. VENETO SVILUPPO (L.R. 3/5/1975, N.47)	1.000.000.000	600.000.000	2.200.000.000
20004	ASSEGNAZIONE ALLA VENETO SVILUPPO S.P.A. PER PARTECIPAZIONI AZIONARIE (L.R. 5/2/96 N.6 ART. 16)	1.050.000.000		1.050.000.000
20006	INTERVENTI PER LO SVILUPPO ECONOMICO E SOCIALE DEL VENETO ORIENTALE (L.R. 22/6/83 N.16)	500.000.000		500.000.000
20012	SOTTOSCRIZIONE DI AZIONI DELLA SOCIETA' FINANZIARIA DI PROMOZIONE DELLA COOPERAZIONE ECONOMICA CON I PAESI DELL'EST EUROPEO (ART.1 L.R. 30/12/1991 N.38)	3.000.000.000		3.000.000.000
20014	SPESE PER LA COSTITUZIONE E LA PARTECIPAZIONE REGIONALE AL CENTRO DI SERVIZI E DOCUMENTAZIONE PER LA COOPERAZIONE ECONOMICA CON I PAESI DELL'EST EUROPEO (L.R. 30/12/1991 N.38 ART.2)	500.000.000		500.000.000

SPESA TIT. 03 CAT. 01 SEZ. 01

CAPITOLO		P R E V I S I O N I			TOTALE
numero	denominazione	1998	1999	2000	
20018	SPESE PER LA COSTITUZIONE E LA PARTECIPAZIONE REGIONALE AL CAPITALE SOCIALE DELLA SOCIETA' NORDEST SICAV S.P.A. (ART.4 L.R. 7/5/96 N.12)	500.000.000		1.	500.000.000
20020	SOTTOSCRIZIONE AUMENTO CAPITALI SOCIETA' A PARTECIPAZIONE REGIONALE	700.000.000			700.000.000
*	TOTALE SEZIONE 01	7.250.000.000	600.000.000	600.000.000	8.450.000.000
20502	SEZIONE 05 PROGETTO DEL SECONDARIO INTERVENTI REGIONALI PER L'INNOVAZIONE TECNOLOGICA E PER LA QUALITA' DEI PRODOTTI PER IL TRAMITE DELLA "VENETO INNOVAZIONE S.P.A." (L.R. 6/9/88 N.45 E ART.6 L.R. 28/1/92 N.12)	500.000.000			500.000.000
20504	SPESE PER IL FUNZIONAMENTO DEL LA "VENETO INNOVAZIONE S.P.A." (L.R. 6/9/1988, N. 45)	700.000.000	700.000.000	700.000.000	2.100.000.000
20508	FONDO PER LA PROMOZIONE E LO SVILUPPO DEI PARCHI SCIENTIFICI E TECNOLOGICI DELLA REGIONE VENETO PER IL TRAMITE DELLA VENETO INNOVAZIONE S.P.A. (L.R. 21/4/95 N.36)	1.700.000.000			1.700.000.000
20514	FONDO PER IL RAFFORZAMENTO DEL SISTEMA PRODUTTIVO VENETO (ART.2 L.R. 27/1/1995, N.3)	2.000.000.000			2.000.000.000
20592	FONDO PER LA PROMOZIONE DELL'OCCUPAZIONE DI CUI ALL'ART. 27 DELLA L.R. 30.1.1990, N.10 - ASSEGNAZIONE ALL'EBAV	2.000.000.000			2.000.000.000
*	TOTALE SEZIONE 05	6.900.000.000	700.000.000	700.000.000	8.300.000.000

SPESA TIT. 03 CAT. 01 SEZ. 05

CAPITOLO		P R E V I S I O N I			TOTALE
numero	denominazione	1998	1999	2000	
**	RIEPILOGO CATEGORIA 01				
**	SEZIONE 01	7.250.000.000	600.000.000	600.000.000	8.450.000.000
**	SEZIONE 05	6.900.000.000	700.000.000	700.000.000	8.300.000.000
**	TOTALE CATEGORIA 01	14.150.000.000	1.300.000.000	1.300.000.000	16.750.000.000
	CATEGORIA 02 SETTORE SECONDARIO - INTERVENTI PER LO SVILUPPO DELL'ARTI GIANATO				
	SEZIONE 01 INTERVENTI SULLE INFRASTRUTTURE				
21016	INTERVENTI REGIONALI PER FINANZIAMENTI AGEVOLATI ALLE IMPRESE ARTIGIANE (L.R. 6/9/1993, N.48)	14.000.000.000	14.000.000.000	14.000.000.000	42.000.000.000
21018	INTERVENTI REGIONALI PER LO SVILUPPO DI INSEDIAMENTI ARTIGIANI (L.R. 22/6/1993, N.18)	2.000.000.000	1.000.000.000	1.000.000.000	4.000.000.000
*	TOTALE SEZIONE 01	16.000.000.000	15.000.000.000	15.000.000.000	46.000.000.000
	SEZIONE 03 SERVIZI ALLE AZIENDE				
21404	ATTIVITA' DI INFORMAZIONE ALLE PICCOLE E MEDIE IMPRESE IN MATERIA DI INIZIATIVE E PROGRAMMI COMUNITARI SVOLTE DALL'EUROSPORTELLLO	250.000.000	250.000.000	250.000.000	750.000.000

SPESA TIT. 03 CAT. 02 SEZ. 03

CAPITOLO		P R E V I S I O N I			
numero	denominazione	1998	1999	2000	TOTALE
21408	SPESE PER GLI ONERI CONNESSI ALLA DELEGA ALLE CAMERE DI COMMERCIO PER LA TENUTA DEGLI ALBI ARTIGIANI (L.R. 24/12/96 N.40)	3.500.000.000	3.500.000.000	3.500.000.000	10.500.000.000
21420	CONTRIBUTI PER SVILUPPO DEI CONSORZI FIDI TRA I TITOLARI DI PICCOLE IMPRESE (L.R. N.19 20/3/1980)	4.000.000.000	3.000.000.000	3.000.000.000	10.000.000.000
21430	CONTRIBUTI ALLE SEZIONI REGIONALI DELLE ASSOCIAZIONI NAZIONALI DELLE COOPERATIVE PER LO SVILUPPO DELLA COOPERAZIONE (L.R. 7/9/1979 N.74 ART.7)	600.000.000	600.000.000	600.000.000	1.800.000.000
21466	PROVEDIMENTI PER LO SVILUPPO DEI CENTRI DI ASSISTENZA ALL'ASSOCIAZIONISMO ARTIGIANO (L.R. 26/9/1989, N.35)	500.000.000	500.000.000	500.000.000	1.500.000.000
*	TOTALE SEZIONE 03	8.850.000.000	7.850.000.000	7.850.000.000	24.550.000.000
**	RIEPILOGO CATEGORIA 02				
**	SEZIONE 01	16.000.000.000	15.000.000.000	15.000.000.000	46.000.000.000
**	SEZIONE 03	8.850.000.000	7.850.000.000	7.850.000.000	24.550.000.000
**	TOTALE CATEGORIA 02	24.850.000.000	22.850.000.000	22.850.000.000	70.550.000.000
	CATEGORIA 03 SETTORE ENERGETICO - INTERVENTI NEL SETTORE ENERGETICO				
	SEZIONE 02 INTERVENTI NEL SETTORE ENERGETICO PER DELEGA DELLO STATO				

SPESA TIT. 03 CAT. 03 SEZ. 02

CAPITOLO		P R E V I S I O N I			
numero	denominazione	1998	1999	12000	TOTALE
22101	CONTRIBUTI IN CONTO CAPITALE A SOSTEGNO DELL'UTILIZZO DELLE FONTI ENERGETICHE RINNOVABILI NELL'EDILIZIA A NORMA DELLA LEGGE 29/10/1987, N.445	4.056.000.000			4.056.000.000
22107	CONTRIBUTO IN CONTO CAPITALE AD AZIENDE AGRICOLE SINGOLE OD ASSOCIATE PER LA PRODUZIONE DI ENERGIA DA FONTI RINNOVABILI NEL SETTORE AGRICOLA A NORMA DELLA L. 29/1/1987 N.445	155.000.000			155.000.000
22108	CONTRIBUTI IN CONTO INTERESSI SU MUTUI INTEGRATIVI VENTENNA LI CONTRATTI DA AZIENDE AGRICOLE SINGOLE OD ASSOCIATE PER LA PRODUZIONE D'ENERGIA DA FONTI RINNOVABILI NEL SETTORE AGRICOLA A NORMA DELL'ART. 12 PUNTO 2 DELLA LEGGE 29/5/1982 N.308 (L.R. 9/1/1991 N. 10 ART. 23)	405.000.000	405.000.000	405.000.000	1.215.000.000
22115	CONTRIBUTI PER IL FINANZIAMENTO DI INTERVENTI NEL SETTORE ENERGETICO (LEGGE 9/1/91 N.10 ARTT. 8, 10 E 13)	6.003.000.000			6.003.000.000
22126	CONTRIBUTI ANNUALI SU MUTUI CONTRATTI DAGLI ENTI LOCALI CON LA CASSA DEPOSITI E PRESTITI (ART.3 - I COMMA - DELLA L.R. 22/1/1987 N.2)	2.850.000.000	2.850.000.000	2.850.000.000	8.550.000.000
*	TOTALE SEZIONE 02	13.469.000.000	3.255.000.000	3.255.000.000	19.979.000.000
**	RIEPILOGO CATEGORIA 03				
**	SEZIONE 02	13.469.000.000	3.255.000.000	3.255.000.000	19.979.000.000
**	TOTALE CATEGORIA 03	13.469.000.000	3.255.000.000	3.255.000.000	19.979.000.000

SPESA TIT. 03 CAT. 03 SEZ. 02

CAPITOLO		P R E V I S I O N I			
		1998	1999	2000	TOTALE
numero	denominazione				
•••	RIEPILOGO TITOLO 03			1.	16.750.000.000
•••	CATEGORIA 01	14.150.000.000	1.300.000.000	1.300.000.000	70.550.000.000
•••	CATEGORIA 02	24.850.000.000	22.850.000.000	22.850.000.000	
•••	CATEGORIA 03	13.469.000.000	3.255.000.000	3.255.000.000	19.979.000.000
	TOTALE TITOLO 03	52.469.000.000	27.405.000.000	27.405.000.000	107.279.000.000

SPESA TIT. 03 CAT. 03 SEZ. 02

CAPITOLO		P R E V I S I O N I			
numero	denominazione	1998	1999	1999	TOTALE
	TITOLO 04 INTERVENTI PER LA RAZIONALIZZAZIONE DEL SETTORE TERZIARIO				
	CATEGORIA 01 SETTORE TERZIARIO - RAZIONALIZZAZIONE DEL TERZIARIO IN GENERALE				
	SEZIONE 01 RAZIONALIZZAZIONE DEL TERZIARIO IN GENERALE				
30020	INIZIATIVE REGIONALI PER PROMOZIONE ECONOMICO - FIERISTICA DEL SETTORE PRIMARIO (L.R. 14/3/1980, N.16)	3.000.000.000	1.000.000.000	1.000.000.000	5.000.000.000
30024	INIZIATIVE REGIONALI DI PROMOZIONE ECONOMICA E FIERISTICA SETTORE SECONDARIO (L.R. N.16 14/3/1980)	2.900.000.000	1.500.000.000	1.500.000.000	5.900.000.000
30025	INIZIATIVE REGIONALI DI PROMOZIONE ECONOMICA E FIERISTICA SETTORE SECONDARIO (L.R. N.16 14/3/1980) - SOMMA FINANZIATA CON QUOTA DEL FONDO NAZIONALE ARTIGIANATO	987.000.000			987.000.000
30029	CONTRIBUTI A FAVORE DI SOCIETA', CONSORTILI A CAPITALE MISTO PUBBLICO E PRIVATO (ARTICOLO 27 DELLA LEGGE 5/10/1991, N.317)	225.000.000			225.000.000
30030	CONTRIBUTI AD ASSOCIAZIONI ED IMPRESE PER LA PROMOZIONE DELLA QUALITA' E DELL'INNOVAZIONE AI SENSI DEGLI ARTICOLI 3, 4, E 8, PER LA DIVULGAZIONE IN FORMATIVA E PER L'ACCESSO AI SERVIZI DI CONSULENZA, ASSISTENZA TECNICA E DI PROVA E CERTIFICAZIONE (L.R. 28/1/97 N.3)	11.250.000.000	11.250.000.000	11.250.000.000	33.750.000.000

SPESA TIT. 04 CAT. 01 SEZ. 01

CAPITOLO		P R E V I S I O N I			
numero	denominazione	1998	1999	2000	TOTALE
30032	FONDO DI ROTAZIONE PER L'INNOVAZIONE TECNOLOGICA (L.R. N.3 28/1/97)	3.000.000.000	3.000.000.000	3.000.000.000	9.000.000.000
30034	CONTRIBUTI REGIONALI A FAVORE DELLA QUALITA' E DELL'INNOVAZIONE, AI SENSI DELL'ART. 8 PER LA COSTITUZIONE O IL POTENZIAMENTO DI LABORATORI DI PROVA (L.R. 28/1/1997, N.3)	750.000.000	750.000.000	750.000.000	2.250.000.000
30096	CONTRIBUTO COSTANTE ANNUO SU MUTUI DECENNALI CONTRATTI DAL L'ENTE "PADOVA FIERE" SU MUTUI CONTRATTI PER SPESE D'INVESTIMENTO (ART.18 L.R. 3/2/95 N.6)	1.000.000.000	1.000.000.000	1.000.000.000	3.000.000.000
*	TOTALE SEZIONE 01	23.112.000.000	18.500.000.000	18.500.000.000	60.112.000.000
**	RIEPILOGO CATEGORIA 01				
**	SEZIONE 01	23.112.000.000	18.500.000.000	18.500.000.000	60.112.000.000
**	TOTALE CATEGORIA 01	23.112.000.000	18.500.000.000	18.500.000.000	60.112.000.000
31010	CATEGORIA 02 SETTORE TERZIARIO - POTENZIA- MENTO DEL TURISMO E DELL'INDU- STRIA ALBERGHIERA SEZIONE 01 STRUTTURE E SERVIZI PUBBLICI PER IL POTENZIAMENTO DEL TURI- SMO CONTRIBUTI ALLE ASSOCIAZIONI PRO-LOCO (L.R. 31/7/83 N.45)	840.000.000	840.000.000	840.000.000	2.520.000.000

SPESA TIT. 04 CAT. 02 SEZ. 01

CAPITOLO		P R E V I S I O N I			TOTALE
numero	denominazione	1998	1999	2000	
31022	FONDO PER CONCORRERE AL FINANZIAMENTO DELLE ATTIVITA' DI PROMOZIONE DELLE APT (ART. 23 L.R. 16/3/94, N. 13)	4.000.000.000	4.000.000.000	4.000.000.000	12.000.000.000
31024	SPESE PER MANIFESTAZIONI ED INIZIATIVE TURISTICHE IN ITALIA E ALL'ESTERO (ART.8, L.R. 18/3/94 N.13)	12.000.000.000	8.000.000.000	8.000.000.000	28.000.000.000
31036	CONTRIBUTI IN CONTO CAPITALE PER LA TRASFORMAZIONE, L'ADATTAMENTO E L'ARREDAMENTO DI IMMOBILI DESTINATI O DA DESTINARSI A COMPLESSI RICETTIVI PER IL TURISMO GIOVANILE (L.R. 26/7/1991, N.17)	300.000.000			300.000.000
31040	INTERVENTI REGIONALI A FAVORE DEL TURISMO D'ALTA MONTAGNA AI SENSI DELLA L.R. 18/12/86, N. 52	500.000.000	500.000.000	500.000.000	1.500.000.000
31042	CONTRIBUTI ANNUALI, DIRETTI O SU MUTUI PER IL POTENZIAMENTO E L'AMMODERNAMENTO DEL PATRIMONIO RICETTIVO E TURISTICO DEL VENETO (LL.RR. 27/4/1979 N.28 E 5/3/87 N.12)	50.000.000	50.000.000		100.000.000
31044	INTERVENTI A FAVORE DEL SOCCORSO ALPINO (L.R. 18/12/86 N.52 ART. 15 BIS)	600.000.000	600.000.000	600.000.000	1.800.000.000
31052	CONTRIBUTI ANNUALI PER IL POTENZIAMENTO E L'AMMODERNAMENTO DEL PATRIMONIO RICETTIVO E TURISTICO (LL.RR. 27/4/79 N.28, 8/5/80 N.55, 24/7/81 N.43 ART.1 E 5/3/87 N.12)	1.500.000.000	1.500.000.000	1.500.000.000	4.500.000.000
31053	FONDO PER LA RIQUALIFICAZIONE DELL'OFFERTA TURISTICA, SOMMA FINANZIATA CON LEGGE 30/5/95 N.203 (L.R. 5/3/87, N.12)	10.478.000.000			10.478.000.000

SPESA TIT. 04 CAT. 02 SEZ. 01

CAPITOLO		P R E V I S I O N I			TOTALE
numero	denominazione	1998	1999	2000	
31054	FONDO PER IL FINANZIAMENTO DELLE AZIENDE DI PROMOZIONE TURISTICA (L.R. 16/3/1994, N. 13)	19.200.000.000	19.200.000.000	19.200.000.000	57.600.000.000
31058	FONDO PER LE INCENTIVAZIONI DELLE ATTIVITA' DI INTERESSE TURISTICO (L.R. 5/3/87, N.12)	8.000.000.000		1.	8.000.000.000
31068	CONTRIBUTI IN C/INTERESSI PER LA REALIZZAZIONE E L'AMMODERNAME TO DI STRUTTURE TURISTICO - RICETTIVE DI CUI AGLI ART. N. 1 E N. 2 DEL D.L. 4/11/88 N. 465 CONVERTITO NELLA LEGGE 30/12/88 N. 556	608.000.000	608.000.000	608.000.000	1.824.000.000
31069	INIZIATIVE PER IL SOSTEGNO DELLE ATTIVITA' TURISTICHE NELLE AREE INTERESSATE DA ECCEZIONALI FENOMENI DI EUTROFIZZAZIONE DI CUI ALL'ART.1, COMMA 1, DELLA LEGGE 30/12/1989, N. 424	14.586.000.000			14.586.000.000
31076	ASSUNZIONE A CARICO DELLA REGIONE DEGLI ONERI RELATIVI AD INTERVENTI DI INCENTIVAZIONE TURISTICO - RICETTIVA, GIÀ AMMESSI ALLA CONTRIBUZIONE DELLA U.E. E NON FINANZIATI	3.100.000.000			3.100.000.000
31096	SPESE PER LO SVILUPPO ED IL POTENZIAMENTO DEL SISTEMA INFORMATIVO REGIONALE TURISTICO	1.000.000.000			1.000.000.000
31105	SPESE PER IL COMPLETAMENTO DEL PROGETTO F.I.O. 165/1989 - EDIFICIO POLIFUNZIONALE DI JESOLO (DELIBERAZIONE CIPE 27/11/96, RIDUTTIVA DEL FINANZIAMENTO A VALERE SUI PROGETTI 50/1982 E 152/1989)	2.000.000.000			2.000.000.000
	TOTALE SEZIONE 01	78.762.000.000	35.298.000.000	35.248.000.000	149.308.000.000

SPESA TIT. 04 CAT. 02 SEZ. 01

CAPITOLO		P R E V I S I O N I		
numero	denominazione	1998	1999	TOTALE
**	RIEPILOGO CATEGORIA 02			
**	SEZIONE 01	78.762.000.000	35.298.000.000	149.308.000.000
**	TOTALE CATEGORIA 02	78.762.000.000	35.298.000.000	149.308.000.000
	CATEGORIA 03			
	SETTORE TERZIARIO - RAZIONALIZZAZIONE DELLA RETE DISTRIBUITA			
	SEZIONE 01			
	INTERVENTI A FAVORE DELLE AZIENDE	2.000.000.000		2.000.000.000
32012	INTERVENTI REGIONALI IN CONTO CAPITALE A FAVORE DELLE PICCOLE E MEDIE IMPRESE COMMERCIALI E DEI SERVIZI E CONTRIBUTI ALLE COOPERATIVE E AI CONSORZI DI GARANZIA (L.R. 28/12/92 N.29)			
32014	CONTRIBUTI IN CONTO INTERESSI PER AGEVOLARE L'ACCESSO AL CREDITO DELLE PICCOLE E MEDIE IMPRESE AL COMMERCIO E DEI SERVIZI (L.R. 28/12/1992, N.29)	8.500.000.000		8.500.000.000
32048	SPESE PER IL FUNZIONAMENTO DEL L'OSSERVATORIO PREZZI E PER LO SVOLGIMENTO DELLE FUNZIONI IN MATERIA DI PREZZI (ART. 5 L.R. 15/1/1985 N.3)	100.000.000	100.000.000	300.000.000
32050	INTERVENTI REGIONALI PER LA TUTELA DEI CONSUMATORI (L.R. 15/1/1985, N.3)	100.000.000		100.000.000
*	TOTALE SEZIONE 01	10.700.000.000	100.000.000	10.900.000.000

SPESA TIT. 04 CAT. 03 SEZ. 01

P R E V I S I O N I

CAPITOLO		1998	1999	2000	TOTALE
numero	denominazione				
32270	SEZIONE 02 SERVIZI ALLE AZIENDE	100.000.000		1.	100.000.000
	FINANZIAMENTO DEGLI INTERVENTI PER IL RICONOSCIMENTO DELLA IDONEITA' ALLA COMMERCIALIZZAZIONE DEI FUNGHI DA PARTE DEI SOGGETTI DI CUI ALL'ART. 11 DELLA L.R. 19/8/96, N. 23				
*	TOTALE SEZIONE 02	100.000.000			100.000.000
**	RIEPILOGO CATEGORIA 03				
**	SEZIONE 01	10.700.000.000	100.000.000	100.000.000	10.900.000.000
**	SEZIONE 02	100.000.000			100.000.000
**	TOTALE CATEGORIA 03	10.800.000.000	100.000.000	100.000.000	11.000.000.000
***	RIEPILOGO TITOLO 04				
***	CATEGORIA 01	23.112.000.000	18.500.000.000	18.500.000.000	60.112.000.000
***	CATEGORIA 02	78.762.000.000	35.298.000.000	35.248.000.000	149.308.000.000
***	CATEGORIA 03	10.800.000.000	100.000.000	100.000.000	11.000.000.000
***	TOTALE TITOLO 04	112.674.000.000	53.898.000.000	53.848.000.000	220.420.000.000

SPESA TIT. 04 CAT. 03 SEZ. 02

CAPITOLO		P R E V I S I O N I		
numero	denominazione	1998	1999	TOTALE
	TITOLO 05 INTERVENTI NEL CAMPO DELLE ABILITAZIONI			
	CATEGORIA 01 INTERVENTI NEL CAMPO DELLE ABILITAZIONI			
	SEZIONE 01 EDILIZIA RESIDENZIALE PUBBLICA			
40002	CONTRIBUTI AI COMUNI O LORO CONSORZI PER L'ACQUISIZIONE E L'URBANIZZAZIONE PRIMARIA DELLE AREE DA DESTINARE ALL'EDILIZIA RESIDENZIALE E PER ALTRE OPERE DI ALLACCIAMENTO AI PUBBLICI SERVIZI (L.R. 6/6/1980, N. 87)	2.900.000.000		2.900.000.000
40010	CONCORSO NEGLI INTERESSI SU MUTUI QUINDICENNALI CONTRATTI DA COOPERATIVE EDILIZIE AI SENSI DELL'ART. 68 LETT. B) DELLA LEGGE 22/10/1971, N. 865 (L.R. 31/5/1980, N.84)	150.000.000	150.000.000	450.000.000
40011	CONTRIBUTI IN C/INTERESSI PER INTERVENTI DI EDILIZIA RESIDENZIALE DI CUI ALL'ART. 3 LETT. Q) LEGGE 5/8/1978, N. 457	102.000.000	102.000.000	306.000.000
40017	CONTRIBUTI PER INTERVENTI DI EDILIZIA AGEVOLATA 1992-1995 DI CUI ALLA DELIBERAZIONE C.I.P.E. 16/03/1994 (D.M. 459 DEL 27/01/1995, ART. 4)	36.084.000.000		36.084.000.000
40025	INTERVENTI PER L'EDILIZIA CONVENZIONATA ED AGEVOLATA (ART. 36 LEGGE 5/8/1978, N. 457)	59.976.000.000	59.976.000.000	179.928.000.000

SPESA TIT. 05 CAT. 01 SEZ. 01

CAPITOLO		P R E V I S I O N I		
numero	denominazione	1988	1989	2000
				TOTALE
40027	CONCORSO NEGLI INTERESSI SU MUTUI QUINDICENNALI PER INTERVENTI NELL'EDILIZIA RURALE (ART. 37 LEGGE 5/8/1978, N. 457)	1.907.000.000	1.907.000.000	1.907.000.000
40029	CONCORSO NEGLI INTERESSI SU MUTUI VENTICINQUENNALI PER INTERVENTI NELL'EDILIZIA CONVENZIONATA ED AGEVOLATA - COMPLETEMENTO PROGRAMMI 1977 (ART. 38 LEGGE 5/8/1978, N. 457)	834.000.000	834.000.000	834.000.000
40031	INTEGRAZIONE DI CONTRIBUTI IN C/INTERESSI PER MAGGIORI ONERI SU MUTUI CONCESSIONATI PER INTERVENTI DI EDILIZIA AGEVOLATA E CONVENZIONATA DI CUI AGLI ART. 36 E 38 DELLA LEGGE N. 457/78	5.759.000.000	5.759.000.000	5.759.000.000
40037	INTERVENTI DI EDILIZIA RESIDENZIALE FINANZIATI CON IL FONDO SPECIALE DI ROTAZIONE PER L'ACQUISIZIONE ED URBANIZZAZIONE DI AREE EDIFICABILI AD USO RESIDENZIALE E PER L'ACQUISTO DI AREE EDIFICATE DA RECUPERARE DI CUI ALL'ART. 5 DELLA LEGGE 17/2/92 N. 179 (D.M. 2/7/97 N. 1575)	16.154.000.000		16.154.000.000
40039	INTERVENTI DI EDILIZIA AGEVOLATA DI CUI ALL'ART. 2, COMMA 63 LETT. D) DELLA LEGGE 23/12/96 N. 662 (D.M. 7/4/97)	45.876.000.000		45.876.000.000
40045	INTERVENTI PER L'EDILIZIA ABITATIVA - LEGGE 15/2/1980, N. 25 ART. 9	3.730.000.000	3.730.000.000	3.730.000.000
40049	CONTRIBUTI IN C/CAPITALE A SOGGETTI PRIVATI PER LA COSTRUZIONE DI ALLOGGI E INTERVENTI DI RECUPERO DI ALLOGGI ESISTENTI IN ALTERNATIVA AI MUTUI INDIVIDUALI DI CUI ALLA LEGGE N. 25/1980 (ART. 2 COMMA X DEL D.L. 23/1/1982 N. 9 CONVERTITO NELLA LEGGE 25/3/1982 N. 94 " BUONO CASA "	227.000.000		227.000.000

SPESA TIT. 05 CAT. 01 SEZ. 01

CAPITOLO		P R E V I S I O N I			
numero	denominazione	1998	1999	2000	TOTALE
40060	FONDO REGIONALE PER L'EDILIZIA RESIDENZIALE PUBBLICA (ART. 19 L.R. 2/4/98, N.10)	6.800.000.000			6.800.000.000
40069	CONTRIBUTI QUINDICENNALI IN C/INTERESSI PER ACQUISTO, RECUPERO, COSTRUZIONE DELLA PRIMA CASA DI ABITAZIONE - SOMMA FINANZIATA CON ASSEGNAZIONE STATALE DI CUI ALL'ART.5 BIS DELLA LEGGE 5/4/1985, N. 118	5.000.000.000	5.000.000.000	5.000.000.000	15.000.000.000
40070	CONTRIBUTI QUINDICENNALI IN C/INTERESSI PER ACQUISTO, RECUPERO, COSTRUZIONE DELLA PRIMA CASA DI ABITAZIONE (ART. 8 L.R. 28/1/1986 N.5)	2.800.000.000	2.800.000.000	2.800.000.000	8.400.000.000
*	TOTALE SEZIONE 01	188.299.000.000	80.258.000.000	80.258.000.000	348.815.000.000
**	RIEPILOGO CATEGORIA 01				
**	SEZIONE 01	188.299.000.000	80.258.000.000	80.258.000.000	348.815.000.000
**	TOTALE CATEGORIA 01	188.299.000.000	80.258.000.000	80.258.000.000	348.815.000.000
***	RIEPILOGO TITOLO 05				
***	CATEGORIA 01	188.299.000.000	80.258.000.000	80.258.000.000	348.815.000.000
***	TOTALE TITOLO 05	188.299.000.000	80.258.000.000	80.258.000.000	348.815.000.000

SPESA TIT. 05 CAT. 01 SEZ. 01

CAPITOLO		P R E V I S I O N I			TOTALE
numero	denominazione	1998	1999	2000	
	TITOLO 06 POTENZIAMENTO DELLE STRUTTURE E DELLE ATTIVITA' AL SERVIZIO DEL TERRITORIO				
	CATEGORIA 01 STRUMENTI PER IL GOVERNO URBA NISTICO DEL TERRITORIO				
	SEZIONE 01 STRUMENTI PER IL GOVERNO URBA NISTICO DEL TERRITORIO				
43003	SPESE PER LA REALIZZAZIONE DEL LA CARTA GEOMORFOLOGICA REGIO NALE (ART.18 LETT. G) COMMA 1 DELLA LEGGE 11/3/1988, N. 67)	120.000.000			120.000.000
43030	CONTRIBUTI AI COMUNI IL CUI TERRITORIO RIENTRA NEGLI AMBI TI INDIVIDUATI DAI PIANI DI AREA, SECONDO IL PTRC, PER LA REDAZIONE DI STRUMENTI URBA NISTICI E DI LORO VARIANTI (L.R. 27/6/1985, N.61)	1.500.000.000			1.500.000.000
43050	CONTRIBUTI PER OPERE DI STRAOR DINARIA MANUTENZIONE, RESTAU RO E RISANAMENTO CONSERVATIVO DI EDIFICI ADIBITI AL CULTO E DI EDICOLE CHE SIANO TESTIMON ZA DI TRADIZIONI POPOLARI E RE LIGIOSE DEL VENETO (ART.3, LET T. A) E B.) L.R. 20/8/87 N.44)	3.000.000.000			3.000.000.000
*	TOTALE SEZIONE 01	4.620.000.000			4.620.000.000
**	RIEPILOGO CATEGORIA 01				
**	SEZIONE 01	4.620.000.000			4.620.000.000
**	TOTALE CATEGORIA 01	4.620.000.000			4.620.000.000

SPESA TIT. 06 CAT. 01 SEZ. 01

CAPITOLO		P R E V I S I O N I			
numero	denominazione	1998	1999	2000	TOTALE
	CATEGORIA 02 INTERVENTI NEL CAMPO DELL'EDILIZIA SPECIALE PUBBLICA				
	SEZIONE 01 INTERVENTI NEL CAMPO DELL'EDILIZIA SPECIALE PUBBLICA				
44004	CONTRIBUTI COSTANTI TRENTACINQUENNALI SU MUTUI CONTRATTI DA ENTI LOCALI PER ILLUMINAZIONE PUBBLICA E SEDI MUNICIPALI (LEGE 3/8/1949, N.589 E SUCCESSIVE MODIFICAZIONI)	127.000.000	127.000.000	127.000.000	381.000.000
44008	CONTRIBUTO STRAORDINARIO AL COMUNE DI ARSIE' PER REALIZZAZIONE DELLA SALA CONSILIARE	300.000.000			300.000.000
44010	CONTRIBUTO STRAORDINARIO AL COMUNE DI BASSANO DEL GRAPPA PER IL RIFACIMENTO DELLA PIAZZA LIBERTA' E PER IL RIORDINO DEI SOTTOSERVIZI	1.200.000.000			1.200.000.000
*	TOTALE SEZIONE 01	1.627.000.000	127.000.000	127.000.000	1.881.000.000
**	RIEPILOGO CATEGORIA 02				
**	SEZIONE 01	1.627.000.000	127.000.000	127.000.000	1.881.000.000
**	TOTALE CATEGORIA 02	1.627.000.000	127.000.000	127.000.000	1.881.000.000
	CATEGORIA 03 STRUTTURE E SERVIZI PER LA MOBILITA' DI MERCI E PERSONE				
	SEZIONE 01 STRUTTURE E SERVIZI PORTUALI				

SPESA TIT. 06 CAT. 03 SEZ. 01

CAPITOLO		P R E V I S I O N I			
numero	denominazione	1998	1999	2000	TOTALE
45014	CONTRIBUTI COSTANTI TRENTACIN QUENNALI SU MUTUI CONTRATTI DA ENTI LOCALI PER LA SISTEMAZIONE DI OPERE MARITTIME (LEGGE 3/8/1949, N.589)	12.000.000	12.000.000	12.000.000	36.000.000
45034	CONTRIBUTI PER I PORTI MARITTIMI DI VENEZIA E CHIOGGIA AI SENSI DELL'ART. 2, IV COMMA, L.R. 28/1/1982, N.8	1.000.000.000			1.000.000.000
	TOTALE SEZIONE 01	1.012.000.000	12.000.000	12.000.000	1.036.000.000
	SEZIONE 02 STRUTTURE E SERVIZI DI NAVIGAZIONE INTERNA				
45110	SPESE PER MANUTENZIONE DI OPERE DI NAVIGAZIONE INTERNA IN TERREGIONALE E SPESE DI GESTIONE E DI FUNZIONAMENTO DEI TIERI-OFFICINA E DEGLI IMPIANTI RICADENTI SULLE LINEE NAVIGABILI INTERREGIONALI (L.R. 10/8/1979, N. 50)	1.600.000.000	1.600.000.000	1.600.000.000	4.800.000.000
45112	SPESE PER MANUTENZIONE DI OPERE DI NAVIGAZIONE INTERNA E DI PORTI INTERNI E SPESE DI GESTIONE E DI FUNZIONAMENTO DEI CANTIERI-OFFICINA E DEGLI IMPIANTI RICADENTI SULLE LINEE NAVIGABILI DI COMPETENZA REGIONALE (L.R. 10/8/1979 N.49)	1.500.000.000	1.500.000.000	1.500.000.000	4.500.000.000
45118	CONTRIBUTO ANNUO PER IL FUNZIONAMENTO DELLA CONFERENZA TRILATERALE DEL GARDA (L.R. N. 52 1/12/1989)	40.000.000	40.000.000	40.000.000	120.000.000

SPESA TIT. 06 CAT. 03 SEZ. 02

CAPITOLO		P R E V I S I O N I			
numero	denominazione	1998	1999	2000	TOTALE
45131	INTERVENTI PER IL COMPLETAMENTO DELLA IDROVIA FISSERO-PO DI LEVANTE - SOMMA FINANZIATA CON I FONDI F.I.O. 1984 (RIF. 78) (L.R. 28/1/82 N.8)	2.319.000.000			2.319.000.000
45135	INTERVENTI PER LA REALIZZAZIONE DEL SISTEMA IDROVIARIO PADANO VENETO DI CUI ALLA LEGGE 29/11/90 N.380	11.481.000.000			11.481.000.000
45150	INTERVENTI PER IL COMPLETAMENTO DELLE LINEE NAVIGABILI A NORMA DELL'ART.2 PUNTO 1 LETT. A) E B), PUNTO 2 LETT. A) E PUNTO 3 L.R. 28/1/1982 N.8 (ART.16 L.R. 2/4/1985 N.30)	700.000.000			700.000.000
45152	INTERVENTI PER LA REALIZZAZIONE DI SEGNALETICA DI ENTRATA E USCITA DAI PORTI DEL LAGO DI GARDA (L.R. 1/12/89, N.52)	30.000.000	30.000.000	30.000.000	90.000.000
45192	SPESE PER RIMOZIONI DI NATANTI E DI MATERIALI SOMMERSI PERICOLOSI PER LA NAVIGAZIONE (L.R. 24/11/1987, N.55)	20.000.000	20.000.000	20.000.000	60.000.000
*	TOTALE SEZIONE 02	17.690.000.000	3.190.000.000	3.190.000.000	24.070.000.000
	SEZIONE 03 STRUTTURE VIARIE DI TERRA				
45204	CONTRIBUTI COSTANTI TRENTACINQUENNALI SU MUTUI CONTRATTI DA ENTI LOCALI PER COSTRUZIONE E SISTEMAZIONE STRADE (LEGGI 3/8/49 N.589; 15/12/53 N.184; 21/4/62 N.181; 9/4/71 N.167)	426.000.000	426.000.000	426.000.000	1.278.000.000

CAPITOLO		P R E V I S I O N I			TOTALE
numero	denominazione	1998	1999	2000	
45208	CONTRIBUTI COSTANTI QUINDICENNALI SU MUTUI CONTRATTI DA ENTI LOCALI PER COSTRUZIONE E SISTEMAZIONE DI STRADE COMUNALI (L.R. 16/8/1984 N.42)	205.000.000	205.000.000	205.000.000	615.000.000
45232	CONTRIBUTI COSTANTI VENTENNALI SUI MUTUI CONTRATTI DALLE PROVINCE PER COSTRUZIONE, SISTEMAZIONE E COMPLETAMENTO DI INFRASTRUTTURE VIARIE (L.R. 16/5/1980, N. 59)	1.700.000.000	1.700.000.000	1.700.000.000	5.100.000.000
45256	SOTTOSCRIZIONE DEL PACCHETTO AZIONARIO DELLA SOCIETA' AUTO STRADA PADOVA - BRESCIA SPA (ART. 18 COMMA 2 L.R. 23/8/96 N.28)	100.000.000.000			100.000.000.000
45278	SPESE PER LA PROGETTAZIONE DELLA RETE STRADALE DI INTERESSE REGIONALE (L.R. 14/9/94 N.47)	8.000.000.000	2.000.000.000	2.000.000.000	12.000.000.000
45280	CONTRIBUTI IN CONTO CAPITALE PER L'ADEGUAMENTO DELLA VIABILITA' STATALE, AL FINE DI MIGLIORARE LA MOBILITA' E LA SICUREZZA DEL SISTEMA DEI TRASPSPORTI REGIONALI (ART.3 COMMA 1, LETT. A),B),C),H),I); ART. 71, ART.16, COMMA 2, LETT. A) DELLA L.R. 30/12/1991 N.39)	11.000.000.000		31.000.000.000	42.000.000.000
45284	CONTRIBUTI IN CONTO CAPITALE A FAVORE DI PROVINCE, COMUNI, COMUNITA' MONTANE ED ENTI DI GESTIONE DEI PARCHI E DELLE RISERVE NATURALI PER LA REALIZZAZIONE DI PISTE CICLABILI, AL FINE DI CONSENTIRE LA MOBILITA' DEGLI UTENTI IN CONDIZIONI DI SICUREZZA (L.R. 39/91 ARTT.10,11,16 COMMA 2 LETT.B)	6.000.000.000			6.000.000.000

SPESA TIT. 06 CAT. 03 SEZ. 03

CAPITOLO		P R E V I S I O N I			
numero	denominazione	1998	1999	2000	TOTALE
45288	CONTRIBUTI IN CONTO CAPITALE PER L'ADEGUAMENTO DELLA VIABILITA' AL FINE DI MIGLIORARE LA MOBILITA' E LA SICUREZZA DEL SISTEMA DEI TRASPORTI REGIONALI (L.R. 30/12/1991 N.39)	20.000.000.000	10.000.000.000	10.000.000.000	40.000.000.000
*	TOTALE SEZIONE 03	147.331.000.000	14.331.000.000	45.331.000.000	206.993.000.000
	SEZIONE 04 STRUTTURE AUSILIARIE				
45310	CONTRIBUTI PER LA REALIZZAZIONE DI INTERPORTI E CENTRI MERCATI AI SENSI DELL'ART. 2 COMMA III L.R. 28/1/1982, N.8 (ART. 14/C L.R. 31/1/1983, N.8)	1.500.000.000			1.500.000.000
45320	CONTRIBUTI IN ANNUALITA' COSTANTI VENTENNALI A NORMA DELL'ART.7 L.R. 28/1/1982 N.8	2.550.000.000	2.550.000.000	2.550.000.000	7.650.000.000
45322	CONTRIBUTI IN CONTO CAPITALE PER L'ELIMINAZIONE DI PASSAGGI A LIVELLO E PER L'ADEGUAMENTO DI SOTTOPASSI FERROVIARI A NORMA DELL'ART.4 DELLA L.R. 28/1/82 N.8 E ART.7 L.R. N.6 24/2/87	6.000.000.000	5.000.000.000	5.000.000.000	16.000.000.000
45324	CONTRIBUTI IN C/INTERESSI AGLI ENTI LOCALI PER L'ATTUAZIONE DEL PIANO PARCHEGGI DI CUI ALL'ART. 3 DELLA LEGGE 122/89 (L. 24/3/89 N.122)	11.855.000.000	11.855.000.000	11.855.000.000	35.565.000.000
45326	CONTRIBUTI IN C/INTERESSI AL COMUNE DI VENEZIA IN RELAZIONE ALL'ATTUAZIONE DEL PIANO PARCHEGGI DI CUI ALL'ART. 6 DELLA LEGGE 122/89	5.142.000.000	5.142.000.000	5.142.000.000	15.426.000.000

SPESA TIT. 06 CAT. 03 SEZ. 04

CAPITOLO		P R E V I S I O N I			
numero	denominazione	1998	1999	2000	TOTALE
45334	CONTRIBUTO STRAORDINARIO ALLA SOCIETA' DI GESTIONE DELL'AERO PORTO DI PADOVA PER RADIOASSI STENZE A VOLI SANITARI ED UMARNITARI (ART.19 L.R. 30/1/97, N. 6)	300.000.000			300.000.000
45336	INTERVENTI A SOSTEGNO DEL SETTORE DELLE OPERE PUBBLICHE	15.000.000.000			15.000.000.000
•	TOTALE SEZIONE 04	42.347.000.000	24.547.000.000	24.547.000.000	91.441.000.000
45618	SEZIONE 06 PROGETTO "MONTAGNA"				
	CONTRIBUTI COSTANTI DECENNALI SU PRESTITI CONTRATTI PER IL FINANZIAMENTO DI LAVORI DI COSTRUZIONE, POTENZIAMENTO E AMMODERNAMENTO DI IMPIANTI DI TRASPORTO A FUNE IN SERVIZIO PUBBLICO (L.R. 6/3/90 N.18)	1.665.000.000	1.665.000.000	1.665.000.000	4.995.000.000
•	TOTALE SEZIONE 06	1.665.000.000	1.665.000.000	1.665.000.000	4.995.000.000
45732	SEZIONE 07 STRUTTURE E SERVIZI PER IL TRASPORTE PUBBLICO DI PERSONE				
	CONTRIBUTI COSTANTI VENTENNALI AD ENTI LOCALI PER LA PUBBLICIZZAZIONE DEI TRASPORTI (ART.50 L.R. 8/5/1985 N.54)	4.000.000.000	4.000.000.000	4.000.000.000	12.000.000.000
4574D	SPESA PER INTERVENTI IN CASO DI INTERRUZIONI DI PUBBLICO SERVIZIO DI TRASPORTO DI LINEA ED IN CASO DI PUBBLICA CALAMITA' (ART.43 L.R. 8/5/1985 N.54)	300.000.000	300.000.000	300.000.000	900.000.000

SPESA TIT. 06 CAT. 03 SEZ. 07

CAPITOLO		P R E V I S I O N I			TOTALE
numero	denominazione	1998	1999	2000	
45752	SPESE PER FUNZIONAMENTO DEL CO MITATO REGIONALE DI COORDINA NAMENTO DEI TRASPORTI (ART.52 L.R. 8/5/1985, N.54)	50.000.000	50.000.000	50.000.000	150.000.000
45754	CONTRIBUTO PER INCENTIVARE L' USO DEI SERVIZI DI TRASPORTO PUBBLICO DELLE FASCE DEBOLI DELL'UTENZA DI CUI ALL'ART.30 DELLA L.R. 8/5/1985, N. 54 (L.R. 30/7/96 N.19)	1.700.000.000	1.700.000.000	1.700.000.000	5.100.000.000
45760	CONTRIBUTO ALLE AZIENDE O AI CONSORZI DI BACINO ESERCENTI SERVIZI PUBBLICI DI LINEA DI COMPETENZA REGIONALE PER L'ADE GUAMENTO DEL FONDO DI BUONUSCI TA AL PERSONALE DIPENDENTE (ART.51 L.R. 8/5/1985 N.54)	1.100.000.000	1.100.000.000	1.100.000.000	3.300.000.000
45772	FONDO PER IL RIPIANO DEI DISA VANZI DI ESERCIZIO DELLE AZIEN DE DI TRASPORTO PUBBLICO E PRI VATO DI COMPETENZA REGIONALE (ART.9 L. 28/12/1995 N.549 E ART.21 L.R. 8/5/85 N.54)	414.056.000.000	382.000.000.000	382.000.000.000	1.178.056.000.000
45775	INTERVENTI PER IL POTENZIAMEN TO E L'AMMODERNAMENTO DEI VEI COLI E IMPIANTI FISSI E DELLE RELATIVE ATTREZZATURE A SERVI VIZIO DEL TRASPORTO PUBBLICO TERRESTRE DI PERSONE, PREVI STO DALLA LEGGE 10/4/81 N.151	2.905.000.000			2.905.000.000
45777	INTERVENTI PER IL POTENZIAMEN TO E L'AMMODERNAMENTO DI MEZ ZI, IMPIANTI FISSI E RELATIVE ATTREZZATURE A SERVIZIO DI TRA SPORTI PUBBLICI PER VIA D'AC QUA PREVISTI DALL'ART. 11 DEL LA LEGGE 10/4/81 N.151	1.308.000.000			1.308.000.000

SPESA TIT. 06 CAT. 03 SEZ. 07

CAPITOLO		P R E V I S I O N I			TOTALE
numero	denominazione	1998	1999	2000	
45778	CONCESSIONE DI UN CONTRIBUTO ANNUO AI COMUNI CHE GESTISCONO SERVIZI DI TRASPORTO PER IL COLLEGAMENTO VIARIO TRA RIVE OPPOSITE (L.R. 6/11/1984, N.53)	50.000.000	50.000.000	50.000.000	150.000.000
45783	CONTRIBUTI STRAORDINARI A RISPETTO DEI DISAVANZI DELLE AZIENDE DI TRASPORTO PUBBLICO LOCALE RELATIVI AL PERIODO 1987-1993 (ART.1 L. 30/5/1995 N.204 E L.R.24/12/1996 N.41)	66.000.000			66.000.000
45785	FINANZIAMENTO STATALE DEGLI INTERVENTI PREVISTI DALLA LEGGE N. 211/92 RELATIVA AL SETTORE DEI SISTEMI DI TRASPORTO RAPIDI DI MASSA	329.710.000.000			329.710.000.000
45788	FINANZIAMENTO REGIONALE DEGLI INTERVENTI PREVISTI DALLA LEGGE N. 211/92 RELATIVA AL SETTORE DEI SISTEMI DI TRASPORTO RAPIDI DI MASSA	290.000.000.000			290.000.000.000
45789	FINANZIAMENTO STATALE DEGLI INTERVENTI PREVISTI DALL'ART.18-TER DEL D.L. N. 151/91, CONVERTITO NELLA LEGGE 12/7/1991, N. 202 - INVESTIMENTI NEL SETTORE DEL TRASPORTO PUBBLICO LOCALE	58.900.000.000			58.900.000.000
45800	FONDO DI ROTAZIONE PER INTERVENTI NEL SETTORE DELLE LINEE FUNVIARIE (ART. 25 L.R. N. 6 5/2/1996)	4.000.000.000			4.000.000.000
	TOTALE SEZIONE 07	1.108.145.000.000	389.200.000.000	389.200.000.000	1.886.545.000.000

SPESA TIT. 06 CAT. 03 SEZ. 07

CAPITOLO		P R E V I S I O N I			
numero	denominazione	1998	1999	2000	TOTALE
**	RIPILOGO CATEGORIA 03				
**	SEZIONE 01	1.012.000.000	12.000.000	12.000.000	1.036.000.000
**	SEZIONE 02	17.690.000.000	3.190.000.000	3.190.000.000	24.070.000.000
**	SEZIONE 03	147.331.000.000	14.331.000.000	45.331.000.000	206.993.000.000
**	SEZIONE 04	42.347.000.000	24.547.000.000	24.547.000.000	91.441.000.000
**	SEZIONE 06	1.665.000.000	1.665.000.000	1.665.000.000	4.995.000.000
**	SEZIONE 07	1.108.145.000.000	389.200.000.000	389.200.000.000	1.886.545.000.000
**	TOTALE CATEGORIA 03	1.318.190.000.000	432.945.000.000	463.945.000.000	2.215.080.000.000
***	RIPILOGO TITOLO 06				
***	CATEGORIA 01	4.620.000.000			4.620.000.000
***	CATEGORIA 02	1.627.000.000	127.000.000	127.000.000	1.881.000.000
***	CATEGORIA 03	1.318.190.000.000	432.945.000.000	463.945.000.000	2.215.080.000.000
***	TOTALE TITOLO 06	1.324.437.000.000	433.072.000.000	464.072.000.000	2.221.581.000.000

SPESA TIT. 06 CAT. 03 SEZ. 07

CAPITOLO		P R E V I S I O N I			
numero	denominazione	1998	1999	2000	TOTALE
	TITOLO 07 DIFESA DEL SUOLO E TUTELA DEL L' AMBIENTE			1.	
	CATEGORIA 01 STRUTTURE IGIENICHE E SERVIZI A TUTELA DELL'AMBIENTE				
	SEZIONE 01 IMPIANTI E SERVIZI PER L'IMPIE GO PLURIMO DELLE RISORSE IDRI- CHE				
50036	INTERVENTI REGIONALI PER LA SISTEMAZIONE E L'ADEGUAMENTO DI IMPIANTI DI POTABILIZZAZIO NE E PER L'APPROVVIGIONAMENTO IDROPOTABILE (L.R. 16/8/1984, N.42)	6.000.000.000	2.250.000.000	6.000.000.000	14.250.000.000
50046	INTERVENTO REGIONALE PER LA CO STRUZIONE, L'AMPLIAMENTO E LA SISTEMAZIONE DI ACQUEDOTTI NON DI COMPETENZA STATALE, NON CHE' PER LE RELATIVE OPERE DI ADDUZIONE AI SENSI DELL'ART. 17, COMMA 38, L. 11/3/88 N.67 (L.R. 16/8/84 N.42)	990.000.000			990.000.000
50052	CONTRIBUTI IN ANNUALITA' AI CO MUNI SU MUTUI CONTRATTI CON LA CASSA DEPOSITI E PRESTITI PER LA REALIZZAZIONE DI OPERE DI INTERESSE REGIONALE (L.R. 4/8/1987, N.25)	400.000.000	400.000.000	400.000.000	1.200.000.000
	TOTALE SEZIONE 01	7.390.000.000	2.650.000.000	6.400.000.000	16.440.000.000
	SEZIONE 02 RETI FOGNARIE E SMALTIMENTO RI FIUTI SOLIDI E LIQUIDI CIVILI ED INDUSTRIALI				

SPESA TIT. 07 CAT. 01 SEZ. 02

CAPITOLO		P R E V I S I O N I			
numero	denominazione	1998	1999	2000	TOTALE
50136	CONTRIBUTI IN UNICA SOLUZIONE PER LA COSTRUZIONE DI IMPIANTI DI DEPURAZIONE TIPO: A CARRATERE CONSORTILE E DI COLLETTORI PRINCIPALI (L.R. 29/6/81 N.30)	1.500.000.000			1.500.000.000
50140	CONTRIBUTI COSTANTI VENTENNALI PER LA COSTRUZIONE, L'IMPIANTO E L'ADEGUAMENTO DI IMPIANTI DI TRATTAMENTO PER L'ELIMINAZIONE, TRASFORMAZIONE E RECUPERO DEI RIFIUTI SOLIDI URBANI (L.R. 16/8/1984 N.42)	100.000.000	100.000.000	100.000.000	300.000.000
50141	COSTRUZIONE PIATTAFORMA PER IL TRATTAMENTO DEI RIFIUTI TOSICI NOCIVI IN LOCALITA' VENEZIA-MARGHERA - SOMMA FINANZIATA CON I FONDI F.I.O. 1986/88 (RIF. 260)	462.000.000			462.000.000
50146	QUOTA DEL TRIBUTO SPECIALE PER IL DEPOSITO IN DISCARICA DEI RIFIUTI SOLIDI DA DEVOLVERE ALLE PROVINCE (ART.3 LEGGE 549/96 E ART.10 L.R. 19/8/96, N. 27)	8.500.000.000	8.500.000.000	8.500.000.000	25.500.000.000
50164	INTERVENTI REGIONALI PER FAVORIRE LA MINOR PRODUZIONE DI RIFIUTI, NONCHE' PER GLI INTERVENTI DI CUI ALLA LEGGE REGIONALE 22/5/1984, N. 22 - SOMMA FINANZIATA CON I PROVENTI DEL TRIBUTO SPECIALE PER IL DEPOSITO IN DISCARICA DEI RIFIUTI (ART. 3, COMMA 27 L. 549/95)	31.000.000.000	15.300.000.000	15.300.000.000	61.600.000.000
50185	INTERVENTI PER IL DISINQUINAMENTO DELLA LAGUNA DI VENEZIA E POTENZIAMENTO IMPIANTI DI FUSINA E CAMPALTO - SOMMA FINANZIATA CON I FONDI FIO 1986/88	5.000.000			5.000.000
	TOTALE SEZIONE 02	41.567.000.000	23.800.000.000	23.900.000.000	89.367.000.000

SPESA TIT. 07 CAT. 01 SEZ. 02

CAPITOLO		P R E V I S I O N I			TOTALE
numero	denominazione	1998	1999	2000	
50245	SEZIONE 03 STRUTTURE E SERVIZI PER IL CON TROLLO AMBIENTALE	6.986.000.000		1.	6.986.000.000
50247	SPESE PER LA REALIZZAZIONE DI PIA NI DI BONIFICA DI AREE INQUI NATE E PER LA REALIZZAZIONE DI OPERE DI BONIFICA (LEGGE 29/10/87 N.441)	919.000.000			919.000.000
50248	SPESE PER LA REALIZZAZIONE DI PIANI DI PROTEZIONE DELL'AM BIENTE, DI DECONTAMINAZIONE, DI SMALTIMENTO E DI BONIFICA AI FINI DELLA DIFESA DEI PE RICOLI DERIVANTI DALL'AMIANTO (ART. 10 L. 27/3/1992, N. 257)	50.000.000			50.000.000
50254	INTERVENTI PER LA REALIZZAZIO NE DEL PIANO REGIONALE AMIAN TO (ART.10, COMMA 2, LETTERA H L. 257/1992)	1.500.000.000	1.500.000.000	1.500.000.000	4.500.000.000
50256	ATTUAZIONE DEI PROGRAMMI DI RI LEVAMENTO PER LA DETERMINAZIO NE DELLE CARATTERISTICHE QUALI TATIVE DELL'ARIA E DEI CORPI IDRICI, ACQUISIZIONE E MANUTEN ZIONE DEI DISPOSITIVI DI CON TROLLO-ELABORAZIONE DATI RIGUARDAN TI LA TUTELA DELLE ACQUE E LA PREVENZIONE DELL'INQUINAMENTO DELL'ARIA (L.R. 16/4/85 N.33)	400.000.000	400.000.000	400.000.000	1.200.000.000
50268	PRONTO INTERVENTO PER FENOME NI OCCASIONALI DI INQUINAMEN TO (L.R. 16/4/1985 N.33)	1.000.000.000			1.000.000.000
	ONERI PER LA COSTITUZIONE ED IL PRIMO FUNZIONAMENTO DELL' AGENZIA REGIONALE PER LA PRE VENZIONE E PROTEZIONE AMBIENTA LE - ARPAV (L.R. 18/10/1996, N.32)				

SPESA TIT. 07 CAT. 01 SEZ. 03

CAPITOLO		P R E V I S I O N I			
numero	denominazione	1998	1999	2000	TOTALE
50274	INTERVENTI PER LA PREVENZIONE DELL'INQUINAMENTO LUMINOSO (L.R. 27/6/97 N.22)	500.000.000			500.000.000
*	TOTALE SEZIONE 03	11.355.000.000	1.900.000.000	1.900.000.000	15.155.000.000
	SEZIONE 04 INTERVENTI INDISTINTI NEL SETTORE DELLE OPERE IGIENICHE				
50302	CONTRIBUTI COSTANTI TRENTACINQUENNALI SU MUTUI CONTRATTI DA ENTI LOCALI PER LA COSTRUZIONE DI ACQUEDOTTI E FOGNATURE (LEGGE 3/8/1949, N.589 E D.P.R. 11/3/1988, N.1090)	1.598.000.000	1.598.000.000	1.598.000.000	4.794.000.000
50310	CONTRIBUTI COSTANTI QUINDICENNALI SU MUTUI CONTRATTI DAI COMUNI, DA CONSORZI DI COMUNI E DALLE COMUNITA' MONTANE PER COSTRUZIONE DI ACQUEDOTTI, FOGNATURE E CIMITERI (L.R. 16/8/84 N.42)	700.000.000	700.000.000	700.000.000	2.100.000.000
50322	CONTRIBUTI COSTANTI VENTENNALI AI COMUNI, AI CONSORZI DI COMUNI E ALLE COMUNITA' MONTANE SU MUTUI CONTRATTI PER L'ESECUZIONE DI OPERE FOGNARIE ED ACQUEDOTTISTICHE (L.R. N. 42 16/8/84)	10.300.000.000	10.300.000.000	10.300.000.000	30.900.000.000
50404	CONTRIBUTI COSTANTI TRENTACINQUENNALI SU MUTUI CONTRATTI DA ENTI LOCALI PER CIMITERI PUBBLICI E MACELLI (LEGGI 3/8/49 N.589, 15/2/53 N.154 E SUCCESSIVE MODIFICHE; ART.3, LETT. B), L.R. 16/8/84 N.42)	40.000.000	40.000.000	40.000.000	120.000.000
*	TOTALE SEZIONE 04	12.638.000.000	12.638.000.000	12.638.000.000	37.914.000.000

SPESA TIT. 07 CAT. 01 SEZ. 04

CAPITOLO		P R E V I S I O N I			TOTALE
numero	denominazione	1998	1999	2000	
	SEZIONE 05 INTERVENTI PER LA SALVAGUARDIA DI VENEZIA				
50511	SALVAGUARDIA DI VENEZIA - INTERVENTI STRAORDINARI NEL SETTORE DELLE OPERE IGIENICHE (ART.5 LETT. A LEGGE 29/11/84 N.798)	79.030.000.000			79.030.000.000
50513	SALVAGUARDIA DI VENEZIA - INTERVENTI STRAORDINARI PER RISTRUTTURAZIONE DEL COMPLESSO SS. GIOVANNI E PAOLO (ART.5 LETT. B LEGGE 29/11/84 N.798)	5.000.000.000			5.000.000.000
50515	INTERVENTI PER LA REALIZZAZIONE DI INIZIATIVE DI RISANAMENTO, DISINQUINAMENTO E PREVENZIONE DA INQUINAMENTI E DI TUTELA AMBIENTALE PER LA SALVAGUARDIA DI VENEZIA (ART.2 LETT. B) LEGGE 8/11/1991 N.360)	2.500.000.000			2.500.000.000
50517	INTERVENTI PER LA SALVAGUARDIA DI VENEZIA E DELLA SUA LAGUNA (LEGGE 5/2/1992, N.139)	2.000.000.000			2.000.000.000
50519	INTERVENTI PER LA SALVAGUARDIA DI VENEZIA E DELLA SUA LAGUNA - SECONDA FASE - (LEGGE 5/2/1992 N.139 E ART.6 D.L. 28/8/1995 N.357)	124.505.000.000			124.505.000.000
50525	INTERVENTI PER LA SALVAGUARDIA DI VENEZIA E DELLA SUA LAGUNA - TERZA FASE - (LEGGE 5/2/92 N.139, LEGGE 20/12/95 N.539 E LEGGE 4/10/96 N.515)	7.000.000.000			7.000.000.000
50527	INTERVENTI PER LA SALVAGUARDIA DI VENEZIA E DELLA SUA LAGUNA - QUARTA FASE - (D.L. 2/8/96, N. 408 CONVERTITO CON LEGGE 4/10/1996, N. 515)	117.000.000.000			117.000.000.000

SPESA TIT. 07 CAT. 01 SEZ. 05

CAPITOLO		P R E V I S I O N I			
numero	denominazione	1998	1999	2000	TOTALE
50529	INTERVENTI PER LA SALVAGUARDIA DI VENEZIA E DELLA SUA LAGUNA - QUINTA FASE (L. 5/2/82 N.139 E L. 2/10/97 N.345)	225.000.000.000			225.000.000.000
•	TOTALE SEZIONE 05	562.035.000.000			562.035.000.000
••	RIEPILOGO CATEGORIA 01				
••	SEZIONE 01	7.390.000.000	2.650.000.000	6.400.000.000	16.440.000.000
••	SEZIONE 02	41.567.000.000	23.900.000.000	23.900.000.000	89.367.000.000
••	SEZIONE 03	11.355.000.000	1.900.000.000	1.900.000.000	15.155.000.000
••	SEZIONE 04	12.638.000.000	12.638.000.000	12.638.000.000	37.914.000.000
••	SEZIONE 05	562.035.000.000			562.035.000.000
••	TOTALE CATEGORIA 01	634.985.000.000	41.088.000.000	44.838.000.000	720.911.000.000
	CATEGORIA 02 INTERVENTI PER LA PROTEZIONE DELLA NATURA				
	SEZIONE 01 INTERVENTI PER LA PROTEZIONE DELLA NATURA				
51020	SPESE PER INTERVENTI REGIONALI NEL SETTORE SPELEOLOGICO (L.R. 8/5/1980, N.54)	120.000.000	120.000.000	120.000.000	360.000.000
51050	CONTRIBUTI ANNUALI AGLI ENTI DI GESTIONE DI PARCHI NATURALI PER SPESE DI IMPIANTO E DI FUNZIONAMENTO (L.R. 16/8/1984 N.40)	6.000.000.000	5.000.000.000	5.000.000.000	16.000.000.000

SPESA TIT. 07 CAT. 02 SEZ. 01

CAPITOLO		P R E V I S I O N I		
numero	denominazione	1998	1999	2000
		TOTALE		
51054	INTERVENTI PER LA TUTELA E LA DIFESA DELLE COSTE VENETE (ART.6 II COMMA L.R. 1/8/1986 N.34)	4.500.000.000		4.500.000.000
51059	INTERVENTI REGIONALI PER L'ATTUAZIONE DEL PROGRAMMA DI VIGILANZA COSTIERA E PER LA PREVENZIONE ED IL CONTROLLO DEGLI INQUINAMENTI DEL MARE - SPESE DI GESTIONE - (LEGGE 31/12/82 N.979 E ART. 3 LEGGE 4/8/89 N.283)	541.000.000		541.000.000
51066	INTERVENTI REGIONALI PER L'ATTUAZIONE DEL PROGRAMMA DI VIGILANZA COSTIERA E PER LA PREVENZIONE ED IL CONTROLLO DEGLI INQUINAMENTI DEL MARE (LEGGE 979/82 E ART.3 LEGGE 283/89)	150.000.000		150.000.000
51071	INTERVENTI DI DIFESA DEL SUO LO NEL BACINO DELL'ADIGE AI SENSI DELL'ART.31 DELLA LEGGE N. 183/1989 E DELL'ART.9 DELLA LEGGE N. 253/1990	3.158.000.000		3.158.000.000
51073	INTERVENTI DI DIFESA DEL SUO LO NEL BACINO DEL PO AI SENSI DELL'ART.31 DELLA LEGGE N. 183/1989 E DELL'ART.9 DELLA LEGGE N. 253/1990	1.245.000.000		1.245.000.000
51075	INTERVENTI DI DIFESA DEL SUO LO NEI BACINI DEI FIUMI DEL L'ALTO ADRIATICO AI SENSI DELL'ART.31 DELLA LEGGE N. 183/1989 E DELL'ART.9 DELLA LEGGE N. 253/1990	3.474.000.000		3.474.000.000
51077	INTERVENTI DI DIFESA DEL SUO LO NEL BACINO DI RILIEVO INTERREGIONALE "LEMENE" AI SENSI DELL'ART.31 DELLA LEGGE N. 183/89 E ART.9 DELLA LEGGE N. 253/90	336.000.000		336.000.000

SPESA TIT. 07 CAT. 02 SEZ. 01

CAPITOLO		P R E V I S I O N I		
numero	denominazione	1998	1999	TOTALE
51079	INTERVENTI DI DIFESA DEL SUO LO NEL BACINO DI RILIEVO INTERREGIONALE "FISSERO, TARTARO, CANAL BIANCO, PO DI LEVANTE" AI SENSI DELL'ART.31 DELLA LEGGE N. 183/89 E ART.9 DELLA LEGGE N. 253/90	1.585.000.000		1.585.000.000
51081	INTERVENTI DI DIFESA DEL SUO LO NEI BACINI DI RILIEVO REGIONALE DEL SILE, LAGUNA DI VENEZIA E PIANURA TRA PIAVE E LIVENZA AI SENSI DELL'ART.31 DELLA LEGGE N. 183/89 E ART.9 DELLA LEGGE N. 253/90	3.248.000.000		3.248.000.000
51083	SPESE PER STUDI FINALIZZATI ALLA REDAZIONE DEI PIANI DEI BACINI REGIONALI DEL SILE, LA GUNA DI VENEZIA, PIANURA TRA PIAVE E LIVENZA, AI SENSI DELLA LEGGE 18/5/1989 N.183	1.380.000.000		1.380.000.000
51085	SPESE PER STUDI FINALIZZATI ALLA REDAZIONE DEL PIANO DI BACINO INTERREGIONALE FISSERO-TARTARO-CANALBIANCO AI SENSI DELLA LEGGE 18/5/89, N.183 E DEL D.P.C.M. 1/3/91	751.000.000		751.000.000
	TOTALE SEZIONE 01	26.488.000.000	5.120.000.000	36.728.000.000
	SEZIONE 02 INTERVENTI PER LA TUTELA AMBIENTALE			
51201	SPESE PER LA REALIZZAZIONE DEL PROGRAMMA TRIENNALE 1989-91 PER LA TUTELA AMBIENTALE - PROGRAMMA "SMAR" (ART.6 LEGGE 28/8/89 N.305 E ART.7 LEGGE 8/7/86 N.349)	2.800.000.000		2.800.000.000

SPESA TIT. 07 CAT. 02 SEZ. 02

CAPITOLO		P R E V I S I O N I			TOTALE
numero	denominazione	1998	1999	2000	
51217	SPESA PER L'ATTUAZIONE DEL PRO GRAMMA TRIENNALE 1994-1996 PER LA TUTELA AMBIENTALE - AREA BACINI IDROGRAFICI E MA RE ADRIATICO (DELIB. C.I.P.E. 21/12/93)	3.616.000.000		1.	3.616.000.000
51219	SPESA PER L'ATTUAZIONE DEL PRO GRAMMA TRIENNALE 1994-1996 PER LA TUTELA AMBIENTALE - AREE URBANE (DELIB. C.I.P.E. 21/12/93)	2.565.000.000			2.565.000.000
51221	SPESA PER L'ATTUAZIONE DEL PRO GRAMMA TRIENNALE 1994-1996 PER LA TUTELA AMBIENTALE - AREE AD ELEVATO RISCHIO DI CRI SI AMBIENTALE (DELIB. C.I.P.E. 21/12/1993)	29.825.000.000			29.825.000.000
51225	SPESA PER L'ATTUAZIONE DEL PRO GRAMMA TRIENNALE 1994-1996 PER LA TUTELA AMBIENTALE - AREA NAZIONALE (DELIBERAZIONE C.I.P.E. 21/12/1993)	2.951.000.000			2.951.000.000
51227	INTERVENTI DI TUTELA AMBIENTA LE AI SENSI DELL'ART.1, COMMI 1 E 2, L. 4/12/93, N.493 - EX F.I.O. 248/86 "PROGETTO PER L'OTTIMIZZAZIONE DEL SISTEMA DI SMALTIMENTO DEI RIFIUTI SO LIDI URBANI IN PROVINCIA DI BELLUNO" (DELIBERAZ. C.I.P.E. 10/5/95)	1.512.000.000			1.512.000.000
51229	INTERVENTI DI TUTELA AMBIENTA LE AI SENSI DEI COMMI 1 E 2 DELLA LEGGE 4/12/1993 N.493 - EX FIO 160/89 "IMPIANTO RSU TERRITORIO DEL PIOVESE" (DEL. C.I.P.E. 28/6/1995)	7.089.000.000			7.089.000.000

SPESA TIT. 07 CAT. 02 SEZ. 02

CAPITOLO		P R E V I S I O N I			
numero	denominazione	1998	1999	2000	TOTALE
51231	INTERVENTI DI TUTELA AMBIENTALE AI SENSI DELL'ART. 1, COMMI 1 E 2, L. 4/12/93 N.493 - EX ART.18 L. 11/3/88 N.67 E D.M. AMBIENTE 14/7/89 (DELIBERAZ. C.I.P.E. 8/5/96)	15.800.000.000			15.800.000.000
51233	INTERVENTI DI TUTELA AMBIENTALE AI SENSI DELL'ART. 1 - COMMI 1 E 2 - DELLA LEGGE 4/12/93, N. 493 - EX FIO N. 113/95 "DISINQUINAMENTO ALTO BACINO GORIZIONE - LOTTO FUNZIONALE" (DELIBERA CIPE 10/5/95 E D.M.AMBIEN TE 23/7/97, N. 8048)	1.900.000.000			1.900.000.000
*	TOTALE SEZIONE 02	68.058.000.000			68.058.000.000
**	RIEPILOGO CATEGORIA 02				
**	SEZIONE 01	26.488.000.000	5.120.000.000	5.120.000.000	36.728.000.000
**	SEZIONE 02	68.058.000.000			68.058.000.000
**	TOTALE CATEGORIA 02	94.546.000.000	5.120.000.000	5.120.000.000	104.786.000.000
	CATEGORIA 03 DIFESA DEL SUOLO				
	SEZIONE 01 DIFESA IDROGEOLOGICA				
52002	MANUTENZIONE DELLE OPERE IDRAULICHE DI COMPETENZA REGIONALE (L.R. 8/5/1980, N.52)	8.000.000.000	8.000.000.000	8.000.000.000	24.000.000.000
52003	INTERVENTI PER LA SISTEMAZIONE IDRAULICA DEL TORRENTE CORDEVOLE AGORDINO - SOMMA FINANZIATA CON I FONDI F.I.O. 1984	307.000.000			307.000.000

SPESA TIT. 07 CAT. 03 SEZ. 01

CAPITOLO		P R E V I S I O N I			
		1998	1999	2000	TOTALE
numero	denominazione				
52004	INTERVENTI PER LA SISTEMAZIONE ED IL RISTABILIMENTO DELLE OPERE IDRAULICHE DI COMPETENZA REGIONALE (L.R. 8/5/1980, N.52)	6.000.000.000	6.000.000.000	6.000.000.000	18.000.000.000
52049	SPESE PER IL COMPLETAMENTO DEL PROGETTO F.I.O. 79/1984 - BACINO PIAVE-AGORDINO (DELIBERE RAZIONE CIPE 27/11/96, RIDUTTI VA DEL FINANZIAMENTO A VALERE SUL PROGETTO 260/1986)	2.441.000.000			2.441.000.000
*	TOTALE SEZIONE 01	16.748.000.000	14.000.000.000	14.000.000.000	44.748.000.000
52202	SEZIONE 02 INTERVENTI DI DIFESA DEGLI ABITATI E DELLE OPERE PUBBLICHE	2.000.000.000			2.000.000.000
*	CONSOLIDAMENTO E TRASFERIMENTO ABITATI (LL.RR. 31/8/1979, N.66 E 8/5/1980, N.57)	2.000.000.000			2.000.000.000
*	TOTALE SEZIONE 02	2.000.000.000			2.000.000.000
**	RIEPILOGO CATEGORIA 03				
**	SEZIONE 01	16.748.000.000	14.000.000.000	14.000.000.000	44.748.000.000
**	SEZIONE 02	2.000.000.000			2.000.000.000
**	TOTALE CATEGORIA 03	18.748.000.000	14.000.000.000	14.000.000.000	46.748.000.000
	CATEGORIA 04 PROTEZIONE CIVILE				
	SEZIONE 01 PRONTI INTERVENTI A PROTEZIONE DELLE PERSONE E DEI BENI				

SPESA TIT. 07 CAT. 04 SEZ. 01

CAPITOLO		P R E V I S I O N I			
numero	denominazione	1998	1999	2000	TOTALE
53004	SPESE PER L'ELABORAZIONE DI STUDI E PER L'APPONTAMENTO DI PIANI DI INTERVENTO PER LA PROTEZIONE CIVILE A NORMA DEL L'ART. 9 DELLA L.R. 27/11/84, N.58	100.000.000	100.000.000	100.000.000	300.000.000
53006	SPESE PER LA MANUTENZIONE DEI MEZZI E DELLE DOTAZIONI DI PROTEZIONE CIVILE DI PROPRIETA' DELLA REGIONE	50.000.000	50.000.000	50.000.000	150.000.000
53008	SISTEMA REGIONALE DI ELISOCORSO SO PER INTERVENTI DI PROTEZIONE CIVILE	400.000.000	400.000.000	400.000.000	1.200.000.000
53010	INTERVENTI REGIONALI DI PREVENZIONE E SOCCORSO PER CALAMITA' NATURALI (LL.RR. 9/1/75, N.1 E 23/8/79, N.58)	6.000.000.000	6.000.000.000	6.000.000.000	18.000.000.000
53012	CONTRIBUTO REGIONALE PER IL CENTRO REGIONALE DI STUDIO E FORMAZIONE PER LA PREVISIONE E PREVENZIONE IN MATERIA DI PROTEZIONE CIVILE IN LONGARONE (L.R. 26/5/1994, N.5)	50.000.000	50.000.000	50.000.000	150.000.000
53015	CONTRIBUTI AD ENTI LOCALI PER IL RIPRISTINO DI OPERE PUBBLICHE DANNEGGIATE DA AVVERSITA' ATMOSFERICHE NEGLI ANNI 1986 E 1987 (ART.5 LEGGE 27/3/1987 N.120; ART.1 LEGGE 19/11/1987 N.470 E ART.4 LEGGE 20/5/1988 N.159)	338.000.000			338.000.000
53020	SPESE PER DOTARE I SERVIZI REGIONALI DELLA PROTEZIONE CIVILE DI ATTREZZATURE MACCHINE E IMPIANTI DI RILEVAMENTO A NORMA DELL'ART. 11 DELLA L.R. 27/11/1984, N.58	200.000.000	200.000.000	200.000.000	600.000.000

SPESA TIT. 07 CAT. 04 SEZ. 01

CAPITOLO		P R E V I S I O N I			TOTALE
numero	denominazione	1998	1999	2000	
53022	CONTRIBUTI AGLI ENTI LOCALI PER L'ACQUISTO DI MEZZI E DEL LE DOTAZIONI NECESSARIE PER GLI INTERVENTI DI PROTEZIONE CIVILE DI LORO COMPETENZA (L.R. 27/11/1984, N.58 ART.13)	450.000.000	450.000.000	450.000.000	1.350.000.000
53024	CONTRIBUTI ALLE ASSOCIAZIONI DI VOLONTARIATO RICONOSCIUTO A NORMA DELLE VIGENTI LEGGI PER LO SVOLGIMENTO DELLE ATTI VITA' DI PROTEZIONE CIVILE (ART.14 L.R. 27/11/1984, N.58)	300.000.000	300.000.000	300.000.000	900.000.000
53025	INTERVENTI PER LA LOTTA ALL'EU TROFIZZAZIONE DELLE ACQUE COSTIERE DEL MARE ADRIATICO - IMPIANTI COSTIERI E DEPURAZIONE NE DEGLI EFFLUENTI (ART.27/BIS COMMA 5, DELLA LEGGE 4/8/1989 N.283)	100.000.000			100.000.000
53029	ATTUAZIONE DI INTERVENTI URGENTI ATTI A FERMARE IL DEGRADO DELLE ACQUE DELL'ADRIATICO (ART.2 BIS D.L. 13/6/89 N.227)	27.000.000			27.000.000
53038	INTERVENTI A FAVORE DELLE POPOLAZIONI COLPITE DA CALAMITA' NATURALI (L.R. 30/1/1997, N.4)	2.000.000.000	1.000.000.000	1.000.000.000	4.000.000.000
53039	INTERVENTI URGENTI A FAVORE DELLE POPOLAZIONI COLPITE DALLE ALLUVIONI NEI MESI DA SETTEMBRE A DICEMBRE 1993 (D.L. 30/5/94, N.328, CONVERTITO IN L. 25/7/94, N.471)	1.312.000.000			1.312.000.000
53042	CONTRIBUTO IN CONTO CAPITALE AL COMUNE DI CHIOGGIA PER IL RIPRISTINO DEI PENNELLI STAGIONALI ALLE FOCI DEI FIUMI ADIGE E BRENTA (L.R. 24/1/1992, N.7)	2.000.000.000			2.000.000.000

SPESA TIT. 07 CAT. 04 SEZ. 01

CAPITOLO		P R E V I S I O N I		
numero	denominazione	1998	1999	2000
		T O T A L E		
53047	CONTRIBUTI AGLI ENTI LOCALI ED INTERVENTI A FAVORE DELLE POPOLAZIONI COLPITE DALLE ECCEZIONALI AVVERSITA' ATMOSFERICHE DEL NOVEMBRE 1994 (L. 21/1/1995, N.22)	1.771.000.000		
53049	CONTRIBUTI AGLI ENTI LOCALI PER INTERVENTI A FAVORE DELLE POPOLAZIONI COLPITE DALLE ECCEZIONALI AVVERSITA' ATMOSFERICHE DEL NOVEMBRE 1994 (L. 21/1/1995, N.22)	1.438.000.000		
53053	INTERVENTI PER IL RIPRISTINO DI OPERE PUBBLICHE NELLE ZONE COLPITE DALLE ECCEZIONALI AVVERSITA' ATMOSFERICHE DEL NOVEMBRE 1994 (ART.6 L. 16/2/95 N.35)	15.850.000.000		
53055	INTERVENTI PER LA REALIZZAZIONE DI ULTERIORI OPERE NELLE ZONE COLPITE DALLE ECCEZIONALI AVVERSITA' ATMOSFERICHE DEL 1994 (ART.3 L. 30/6/1995 N. 265)	3.684.000.000		
53059	INTERVENTI PER LA REALIZZAZIONE DI ULTERIORI OPERE NELLE ZONE COLPITE DALLE ECCEZIONALI AVVERSITA' ATMOSFERICHE DEL 1993 (ART.1 L. 30/6/95, N.265)	5.900.000.000		
53069	INTERVENTI URGENTI DI ADEGUAMENTO DEI PONTI NEI TRATTI URBANI O IN LORO PROSSIMITA', FINALIZZATI A CONSENTIRE IL REGOLARE DEFLUSSO DELLE ACQUE (ART.1 SEXIES LEGGE 27/10/95, N.438)	500.000.000		
		1.771.000.000		1.771.000.000
		1.438.000.000		1.438.000.000
		15.850.000.000		15.850.000.000
		3.684.000.000		3.684.000.000
		5.900.000.000		5.900.000.000
		500.000.000		500.000.000

SPESA TIT. 07 CAT. 04 SEZ. 01

CAPITOLO		P R E V I S I O N I		
numero	denominazione	1998	1999	2000
53071	INTERVENTI PER L'ELIMINAZIONE DEI RISCHI DERIVANTI DA DISSESTO IDROGEOLOGICO E DA MOVIMENTI FRANOSI (L. 27/10/95 N.438 ART.1 SEPTIES; ART.2 D.P.C.M. 10/4/96)	5.970.000.000		1.
53073	FINANZIAMENTO INTERVENTI NEL SETTORE DELLA DIFESA DEL SUOLO (LEGGE N. 641/1996 E DELIBERE CIPE 12.7.1996 E 18.12.1996)	14.700.000.000		
53075	INTERVENTI URGENTI DIRETTI A FRONTEGGIARE I DAMNI CONSEGUENTI ALLE "AVVERSITA' ATMOSFERICHE DI LUGLIO 1997 NEI TERRITORI DEI COMUNI DI PORTO TOLLE E DI SAN MICHELE AL TAGLIAMENTO (ORDINANZA MIN. INTERNO 28/11/97, N. 2722)	7.500.000.000		
*	TOTALE SEZIONE 01	70.640.000.000	8.550.000.000	8.550.000.000
53215	SEZIONE 02 RIPARAZIONE E RICOSTRUZIONE NEI TERRITORI COLPITI DA CALA MITA' NATURALI E DA EVENTI BELLICI	500.000.000		
*	CONTRIBUTI PER LA RIPARAZIONE E RICOSTRUZIONE DI FABBRICATI URBANI DI PROPRIETA' PRIVATA DI QUALSIASI NATURA E DESTINAZIONE DANNEGGIATI O DISTRUTTI DALLE ALLUVIONI E MAREGGIATE DELL'AUTUNNO 1966 (ART.1 LEGGE 28/3/1968, N.525)	500.000.000		
	TOTALE SEZIONE 02	500.000.000		
	TOTALE	5.970.000.000		5.970.000.000
		14.700.000.000		14.700.000.000
		7.500.000.000		7.500.000.000
		87.740.000.000		87.740.000.000
		500.000.000		500.000.000
		500.000.000		500.000.000

SPESA TIT. 07 CAT. 04 SEZ. 02

CAPITOLO		P R E V I S I O N I			
numero	denominazione	1998	1999	2000	TOTALE
••	RIEPILOGO CATEGORIA 04				
••	SEZIONE 01	70.640.000.000	8.550.000.000	8.550.000.000	87.740.000.000
••	SEZIONE 02	500.000.000			500.000.000
••	TOTALE CATEGORIA 04	71.140.000.000	8.550.000.000	8.550.000.000	88.240.000.000
•••	RIEPILOGO TITOLO 07				
•••	CATEGORIA 01	634.985.000.000	41.088.000.000	44.838.000.000	720.911.000.000
•••	CATEGORIA 02	94.546.000.000	5.120.000.000	5.120.000.000	104.786.000.000
•••	CATEGORIA 03	18.748.000.000	14.000.000.000	14.000.000.000	46.748.000.000
•••	CATEGORIA 04	71.140.000.000	8.550.000.000	8.550.000.000	88.240.000.000
•••	TOTALE TITOLO 07	819.419.000.000	68.758.000.000	72.508.000.000	960.685.000.000

SPESA TIT. 07 CAT. 04 SEZ. 02

P R E V I S I O N I

CAPITOLO

TOTALE

numero

denominazione

1998

1999

2000

TITOLO 08
RIQUALIFICAZIONE E RAZIONALIZ-
ZAZIONE DEI SISTEMI DI PROTE-
ZIONE SOCIALE E SANITARIA DEI
CITTADINI

CATEGORIA 01
ORGANIZZAZIONE DEL SISTEMA SA-
NITARIO

SEZIONE 01
INTERVENTI NELL'AMBITO DEL FON-
DO SANITARIO NAZIONALE

60003 SPESE CONNESSE ALL'ATTIVAZIO-
NE DELLE RESIDENZE SANITARIE
ASSISTENZIALI DI CUI ALL'ART.
30 DELLA L.R. 19/9/1994, N.56
(D. LGS. 30/12/92 N.502)

501.000.000.000

167.000.000.000

167.000.000.000

60009 QUOTA DEL FONDO SANITARIO RE-
GIONALE - PARTE CORRENTE - IN
GESTIONE ACCENTRATA PRESSO LA
REGIONE (LEGGE 27/12/1983, N.
730 E L.R. 20/7/1989, N.21,
ART. 17) REALIZZAZIONE PROGET-
TI OBIETTIVO, PROGRAMMI E AZIO-
NI PROGRAMMATICHE

30.000.000.000

10.000.000.000

10.000.000.000

60011 QUOTA REGIONALE DEL FONDO SANI-
TARIO NAZIONALE DI PARTE COR-
RENTE DA ASSEGNARE ALLE ULSS
AI SENSI DELL'ARTICOLO 51 DEL
LA LEGGE N. 833/78, DELL'ART.
1 LEGGE 23/10/92 N. 421 E DEL
L'ART. 12, COMMA 4, DEL DECRE-
TO LEGISLATIVO DI ATTUAZIONE

21.542.304.000.000

7.181.500.000.000

7.181.500.000.000

60013 QUOTA DEL FONDO SANITARIO RE-
GIONALE DI PARTE CORRENTE IN
GESTIONE ACCENTRATA PRESSO LA
REGIONE DI CUI ALLA LEGGE
27/12/83 N.730 E L.R. 20/7/89
N.21, ART.17 - SPESE PER L'AB-
BATTIMENTO DI ANIMALI INFETTI
E PER VARI INTERVENTI SPECIFICI
CI IN MATERIA DI VETERINARIA

15.000.000.000

5.000.000.000

5.000.000.000

SPESA TIT. 08 CAT. 01 SEZ. 01

CAPITOLO		P R E V I S I O N I			
numero	denominazione	1998	1999	'2000	TOTALE
60018	INTERVENTI REGIONALI PER LE SPESE D'INVESTIMENTO NEL SETTORE SANITARIO (LEGGE 23/12/78, N.833 ART.51 E L.R. 20/7/89, N.21 ARTT. 17 E 18)	3.458.000.000	3.458.000.000	3.458.000.000	10.374.000.000
60019	QUOTA DEL FONDO SANITARIO REGIONALE IN CONTO CAPITALE PER SPESE DI INVESTIMENTO (LEGGE 23/12/1978, N.833 ART.51 E L.R. 20/7/1989, N.21 ARTT. 17 E 18)	31.170.000.000	31.170.000.000	31.170.000.000	93.510.000.000
60025	QUOTA DEL FONDO SANITARIO REGIONALE DI PARTE CORRENTE DA UTILIZZARE AI SENSI DELL'ART. 2 - IV COMMA - DELLA LEGGE 19/5/1976, N.335	150.000.000.000			150.000.000.000
60027	ATTUAZIONE PROGETTI DI INVESTIMENTO REALIZZATI CON QUOTE DEL FONDO SANITARIO REGIONALE IN CONTO CAPITALE GIA' INDIVIDUATI DAI P.S.S.R. "84/86" E "89/91"	2.000.000.000			2.000.000.000
60033	QUOTA DEL FONDO SANITARIO REGIONALE DESTINATA AL FINANZIAMENTO DELL'AGENZIA REGIONALE PER LA PREVENZIONE E PROTEZIONE AMBIENTALE (L.R. 18/10/96, N.32 ART.27)	64.000.000.000	64.000.000.000	64.000.000.000	192.000.000.000
60037	QUOTA DEL FONDO SANITARIO REGIONALE DI PARTE CORRENTE IN GESTIONE ACCENTRATA PRESSO LA REGIONE - SPESE PER CONVENZIONI CON CENTRI AUTORIZZATI PER LA PRODUZIONE DI EMOderivati DAL PLASMA VENETO (L. 4/5/90, N.107 E L.R. 15/11/94, N.65)	8.500.000.000	8.500.000.000	8.500.000.000	25.500.000.000

SPESA TIT. 08 CAT. 01 SEZ. 01

CAPITOLO		P R E V I S I O N I			TOTALE
numero	denominazione	1998	1999	2000	
60039	QUOTA DEL FONDO SANITARIO REGIONALE DI PARTE CORRENTE IN GESTIONE ACCENTRATA PRESSO LA REGIONE - PROVVIDENZE A FAVORE DELLE PERSONE NON AUTOSUFFICIENTI ASSISTITE A DOMICILIO (ART. 27 LEGGE N. 833/78 E L.R. 6/9/1991 N.28)	26.000.000.000	26.000.000.000	26.000.000.000	78.000.000.000
60043	QUOTA DEL FONDO SANITARIO REGIONALE DI PARTE CORRENTE IN GESTIONE ACCENTRATA PRESSO LA REGIONE - LEGGE 27/12/1983, N. 730 E L.R. 20/7/1989, N.21 ART.17 - REALIZZAZIONE DI AZIONI PROGRAMMATICHE: "TUTELA SALUTE ANZIANI"	21.000.000.000	21.000.000.000	21.000.000.000	63.000.000.000
60045	QUOTA DEL FONDO SANITARIO REGIONALE DI PARTE CORRENTE IN GESTIONE ACCENTRATA PRESSO LA REGIONE - LEGGE 23/12/1978, N. 833 E L.R. 20/7/1989, N.21 ART.17 - REALIZZAZIONE P.O. "PREVENZIONE, ASSISTENZA E REINSERIMENTO TOSSICODIPENDENTI"	32.196.000.000	30.000.000.000	30.000.000.000	92.196.000.000
60047	QUOTA DEL FONDO SANITARIO REGIONALE DI PARTE CORRENTE IN GESTIONE ACCENTRATA PRESSO LA REGIONE - LEGGE 23/12/1978, N. 833 E L.R. 20/7/1989, N.21 ART.17 - "REALIZZAZIONE AZIONI STRUMENTALI"	15.000.000.000	15.000.000.000	15.000.000.000	45.000.000.000
60049	QUOTA DEL FONDO SANITARIO REGIONALE DI PARTE CORRENTE IN GESTIONE ACCENTRATA PRESSO LA REGIONE - LEGGE 23/12/1978, N. 833 E L.R. 20/7/1989, N.21 ART.17 - "ASSISTENZA ANZIANI NON AUTOSUFFICIENTI"	362.000.000.000	362.000.000.000	362.000.000.000	1.086.000.000.000

SPESA TIT. 08 CAT. 01 SEZ. 01

CAPITOLO		P R E V I S I O N I			
numero	denominazione	1998	1999	2000	TOTALE
60051	QUOTA DEL FONDO SANITARIO REGIONALE PARTE CORRENTE IN GESTIONE ACCENTRATA PRESSO LA REGIONE - LEGGE 23/12/1978, N. 833 E L.R. 20/7/1989, N.21 ART.17 - "ASSISTENZA INABILI"	38.000.000.000	38.000.000.000	38.000.000.000	114.000.000.000
60053	QUOTA DEL FONDO SANITARIO REGIONALE PARTE CORRENTE IN GESTIONE ACCENTRATA PRESSO LA REGIONE - LEGGE 23/12/1978, N. 833 E L.R. 20/7/1989, N.21 ART.17 - "TELESOCORSO"	15.000.000.000	15.000.000.000	15.000.000.000	45.000.000.000
60059	QUOTA DEL FONDO SANITARIO REGIONALE PARTE CORRENTE IN GESTIONE ACCENTRATA PRESSO LA REGIONE - LEGGE 23/12/1978, N. 833 E L.R. 20/7/1989, N.21 ART.17 - "SPESE VARIE GESTIONE F.S.R. PER CONTO ULSS"	7.000.000.000	7.000.000.000	7.000.000.000	21.000.000.000
60063	INTERVENTI IN MATERIA DI RISTRUTTURAZIONE EDILIZIA E DI AMMODERNAMENTO TECNOLOGICO DEL PATRIMONIO SANITARIO - SERVIZI TERRITORIALI - (ART. 20 LEGGE 11/3/1988, N. 67)	15.640.000.000			15.640.000.000
60065	INTERVENTI IN MATERIA DI RISTRUTTURAZIONE EDILIZIA E DI AMMODERNAMENTO TECNOLOGICO DEL PATRIMONIO SANITARIO PUBBLICO - RESIDENZE SANITARIE ASSISTENZIALI - (ART.20 LEGGE 11/3/1988 N.67)	89.008.000.000			89.008.000.000
60067	INTERVENTI IN MATERIA DI RISTRUTTURAZIONE EDILIZIA E DI AMMODERNAMENTO TECNOLOGICO DEL PATRIMONIO SANITARIO PUBBLICO - OPERE E TECNOLOGIE NEGLI OSPEDALI - (ART.20 LEGGE 11/3/1988 N.67)	205.267.000.000			205.267.000.000

SPESA TIT. 08 CAT. 01 SEZ. 01

P R E V I S I O N I

CAPITOLO

numero	denominazione	P R E V I S I O N I		
		1998	1999	2000
60069	INTERVENTI IN MATERIA DI RI STRUTTURAZIONE EDILIZIA E DI AMMODERNAMENTO TECNOLOGICO DEL PATRIMONIO SANITARIO PUBBLICO - SERVIZI GENERALI - (ART.20 LEGGE 11/3/1988, N.67)	3.500.000.000		3.500.000.000
60071	INTERVENTI IN MATERIA DI RI STRUTTURAZIONE EDILIZIA E DI AMMODERNAMENTO TECNOLOGICO DEL PATRIMONIO SANITARIO PUBBLICO - PSICHIATRIA - (ART.20 LEGGE 11/3/1988 N.67)	31.116.000.000		31.116.000.000
60075	INTERVENTI PER LA REALIZZAZIONE DEL PROGRAMMA DI PREVENZIONE E LOTTA CONTRO L'A.I.D.S.. PER COSTRUZIONE E RISTRUTTURAZIONE DEI REPARTI DI RICOVERO PER MALATTIE INFETTIVE E POTENZIAMENTO DI LABORATORI E DIAGNOSTICHE-SOMMA FINANZIATA DA ASSUNZIONE DI MUTUI CON ONERI A CARICO DELLO STATO(L.135/90)	25.000.000.000		25.000.000.000
60081	QUOTA DEL FONDO SANITARIO REGIONALE IN CONTO CAPITALE DA ASSEGNARE ALL'ISTITUTO ZOOPROFILATTICO Sperimentale DELLE VENEZIE (L. 833/1978; D.LGS. 502/1992; D.LGS.270/1993)	1.000.000.000	1.000.000.000	3.000.000.000
60083	QUOTA DEL FONDO SANITARIO REGIONALE DI PARTE CORRENTE DA ASSEGNARE ALL'ISTITUTO ZOOPROFILATTICO Sperimentale DELLE VENEZIE (L. 833/1978; D.LGS. 502/1992; D.LGS. 270/1993)	19.000.000.000	19.000.000.000	57.000.000.000
60089	INTERVENTI IN MATERIA DI RI STRUTTURAZIONE EDILIZIA E DI AMMODERNAMENTO DEL PATRIMONIO SANITARIO PUBBLICO - REALIZZAZIONE NUOVA SEDE ISTITUTO ZOOPROFILATTICO Sperimentale DEL LE VENEZIE (ART.20 L. 11/3/88 N.67)	16.007.000.000		16.007.000.000
	TOTALE			

SPESA TIT. 08 CAT. 01 SEZ. 01

CAPITOLO		P R E V I S I O N I		
numero	denominazione	1998	1999	2000
		T O T A L E		
60101	FINANZIAMENTO DISAVANZI DEL SERVIZIO SANITARIO REGIONALE RISULTANTI AL 31/12/94 (L. 11/2/97, N.21 E TAB. F DDL FI NANZIARIA 1998)	189.000.000.000		
60103	FINANZIAMENTO DISAVANZI DEL SERVIZIO SANITARIO REGIONALE RELATIVI AGLI ANNI 1995 E 1996 (TAB. A DDL FINANZIARIA 1998)	116.000.000.000	116.000.000.000	
60104	RIUTILIZZO DELLE SOMME REIN TROITATE SULLE ANTICIPAZIONI DEL DISAVANZO DEL SERVIZIO SANITARIO REGIONALE FINO AL 31/12/96, DA RIDESTINARE AD INTEGRAZIONE DEL FABBISOGNO DEL MEDESIMO S.S.R.	180.000.000.000		
	T O T A L E S E Z I O N E 01	9.027.166.000.000	8.120.628.000.000	8.004.628.000.000
		=====	=====	=====
	T O T A L E S E Z I O N E 02			25.152.422.000.000
		=====	=====	=====
60205	INTERVENTI SANITARI DIVERSI			
	SPESE PER IL FUNZIONAMENTO DELLE COMMISSIONI MEDICHE LOCALI IN MATERIA DI PATENTI DI GUI DA - SOMMA FINANZIATA CON ASSEGNAZIONE STATALE (D.LGS. 30/4/92 N.285 E D.P.R. N.495 16/12/92)	1.000.000.000	1.000.000.000	1.000.000.000
60208	FUNZIONAMENTO COMMISSIONI SANI TARIE (ART 6 L.R. 14/11/1980, N. 89)	150.000.000	150.000.000	150.000.000
60210	CONTRIBUTI COSTANTI TRENTACIN QUENNALI SU MUTUI CONTRATTI DA ENTI LOCALI PER OPERE DI EDILIZIA OSPEDALIERA (LEGGE 3/8/49, N.589)	28.000.000	28.000.000	28.000.000
				3.000.000.000
				450.000.000
				84.000.000

SPESA TIT. 08 CAT. 01 SEZ. 02

CAPITOLO		P R E V I S I O N I			
numero	denominazione	1998	1999	2000	TOTALE
60228	EROGAZIONE SPECIALITA' MEDICINALI PREVISTA DALL'ARTICOLO 1 DEL D.M. 23/7/97	3.000.000.000			3.000.000.000
60300	CONTRIBUTI ANNUALI ALLE U.L.S.S. PER LA LOTTA ALLA RABBIA SILVESTRE (ART.2 PUNTO A L.R. 28/1/1985, N.12)	50.000.000	50.000.000	50.000.000	150.000.000
60306	VERSAMENTO ALLE A.S.L. DEL VENTO DEI RIMBORSI PROVENIENTI DA A.S.L. DI ALTRE REGIONI PER LA CESSIONE DI UNITA' EMATIE (DGR 594 DEL 15/2/1993)	500.000.000	500.000.000	500.000.000	1.500.000.000
60307	FONDO REGIONALE PER LA TUTELA DEGLI ANIMALI D'AFFEZIONE E LA PREVENZIONE DEL RANDAGISMO AI SENSI DELLA L.R. 28/12/93, N. 60 (ART. 8 DELLA LEGGE 14/8/1991, N. 281)	200.000.000	200.000.000	200.000.000	600.000.000
*	TOTALE SEZIONE 02	4.928.000.000	1.928.000.000	1.928.000.000	8.784.000.000
	SEZIONE 09				
60920	INTERVENTI DI PREVENZIONE IN MATERIA DI AMBIENTI DI LAVORO E DI AMBIENTE ESTERNO E DI VIETA (ART.21, COMMA 2, D.LGS. 19/12/94, N.758)	900.000.000			900.000.000
*	TOTALE SEZIONE 09	900.000.000			900.000.000
**	RIEPILOGO CATEGORIA 01				
**	SEZIONE 01	9.027.166.000.000	8.120.628.000.000	8.004.628.000.000	25.152.422.000.000
**	SEZIONE 02	4.928.000.000	1.928.000.000	1.928.000.000	8.784.000.000
**	SEZIONE 09	900.000.000			900.000.000
**	TOTALE CATEGORIA 01	9.032.994.000.000	8.122.556.000.000	8.006.556.000.000	25.162.106.000.000

SPESA TIT. 08 CAT. 01 SEZ. 09

CAPITOLO		P R E V I S I O N I		
numero	denominazione	1998	1999	TOTALE
	CATEGORIA 02 RIQUALIFICAZIONE DEI SERVIZI DI PROTEZIONE SOCIALE			
	SEZIONE 01 SERVIZI E STRUTTURE DELLA PRO TEZIONE DELL'ETA' ADULTA			
61060	INTERVENTI PER L'ELIMINAZIONE DELLE BARRIERE ARCHITETTONI CHE E PER FAVORIRE LA VITA DI RELAZIONE (L.R. 30/8/93, N.41)	3.000.000.000		3.000.000.000
61061	CONTRIBUTI PER L'ELIMINAZIONE DELLE BARRIERE ARCHITETTONI CHE NEGLI EDIFICI PRIVATI AI SENSI DELLA LEGGE 9/1/89, N.13	300.000.000		300.000.000
61070	INTERVENTI REGIONALI PER LA REALIZZAZIONE E RIQUALIFICAZIO NE DI STRUTTURE EDUCATIVO-ASSI STENZIALI (L.R. 18/12/86 N.51)	2.400.000.000		2.400.000.000
	TOTALE SEZIONE 01	5.700.000.000		5.700.000.000
	SEZIONE 02 SERVIZI E STRUTTURE PER LA PRO TEZIONE DELL'ETA' INFANTILE			
61220	CONTRIBUTI IN CONTO CAPITALE PER GLI ASILI NIDO ED I SERVI ZI INNOVATIVI PER L'INFANZIA (L.R. 23/4/1990, N.32)	5.000.000.000		5.000.000.000
	TOTALE SEZIONE 02	5.000.000.000		5.000.000.000
	SEZIONE 03 ALTRI INTERVENTI DI ASSISTENZA			

SPESA TIT. 08 CAT. 02 SEZ. 03

CAPITOLO	P R E V I S I O N I				TOTALE
	denominazione	1998	1999	2000	
61330	INTERVENTI ED INIZIATIVE PER I VENETI NEL MONDO (L.R. N.25 18/4/1995)	1.400.000.000	900.000.000	900.000.000	3.200.000.000
61352	CONTRIBUTI COSTANTI QUINDICENALI SU MUTUI AGEVOLATI PER EDILIZIA ABITATIVA A FAVORE DI LAVORATORI EMIGRATI (L.R. 18/4/1995, N.25)	100.000.000	100.000.000	100.000.000	300.000.000
61354	CONTRIBUTI IN CONTO CAPITALE, A FAVORE DEI VENETI RIMPATRIA TI, PER L'ACQUISTO, LA COSTRUZIONE E LA SISTEMAZIONE DI IMMOBILI DA DESTINARE AD ABITAZIONE DEL PROPRIO NUCLEO FAMILIARE NEL TERRITORIO REGIONALE (L.R. 19/6/1984, N. 28 E L.R. 18/4/1995, N. 25 ART. 23)	500.000.000			500.000.000
61356	INTERVENTI REGIONALI NEL SETTORE DELL'IMMIGRAZIONE (L.R. 30/1/1990, N.9)	400.000.000			400.000.000
61364	SPESE PER IL FINANZIAMENTO DI INIZIATIVE DI SCAMBI INTERREGIONALI E INTERNAZIONALI DI GIOVANI E DI OPERATORI SOCIALI PER FAVORIRE LA CONOSCENZA RECIPROCA DELLE ESPERIENZE NEL SETTORE SOCIO-CULTURALE (L.R. 8/11/1983, N.54)	500.000.000			500.000.000
61370	CONTRIBUTO STRAORDINARIO ALLA U.L.S. N. 20 DI VERONA PER IL RIMBORSO DEGLI ONERI SOSTENUTI PER L'OSPITALITA' DI BAMBINI RUANDESI NEL PERIODO APRILE 1994 - OTTOBRE 1995	1.500.000.000			1.500.000.000
61398	CONTRIBUTI PER COSTITUZIONE DI COOP.VE SOCIALI E LORO CONSORZI PER RINNOVO E MIGLIORAMENTO DELLE INFRASTRUTTURE E ATTREZZATURE DI COOP.VE DI PRODUZIONE LAVORO E PER ADEGUITAMENTO DEL POSTO DI LAVORO NONCHE' PER DOTAZIONE DEI FONDI DI GARANZIA FIDI (ART.10 C.2 LETT. A),B),C) E C.3 L.R. 5/7/1994, N.24)	1.200.000.000			1.200.000.000

SPESA TIT. 08 CAT. 02 SEZ. 03

CAPITOLO		P R E V I S I O N I		
numero	denominazione	1998	1999	2000
		T O T A L E		
61402	FONDO REGIONALE PER I SERVIZI SOCIALI (ART.15 L.R. 15/12/82 N.55)	110.800.000.000	106.300.000.000	106.300.000.000
61405	SPESE PER PRESTAZIONI ECONOMICHE A FAVORE DI CITTADINI AFFLITTI DA TUBERCOLOSI E NON ASSISTITI I.N.P.S. AI SENSI DELL'ART.5 DELLA LEGGE 4/3/87 N.88	223.000.000		
61409	INTERVENTI PER L'ASSISTENZA, L'INTEGRAZIONE SOCIALE E I DIRITTI DELLE PERSONE HANDICAPPA TE (LEGGE 5/2/1992, N. 104)	1.500.000.000		
61412	PROVVIDENZE STRAORDINARIE A FAVORE DI DEGENTI DI EX OSPEDALI PSICHIATRICI E CASE DI SALUTE	13.000.000.000		
61420	INTERVENTI REGIONALI PER IL VOLO LONTANATO OPERANTE IN SETTORI DI COMPETENZA REGIONALE (L.R. 30/8/1993, N.40)	1.300.000.000	1.000.000.000	1.000.000.000
61426	COFINANZIAMENTO REGIONALE AL PROGETTO "GIOVENTU' PER L'EUROPA"	1.000.000.000		
61428	INIZIATIVE E COORDINAMENTO DELL'ATTIVITA' A FAVORE DEI GIOVANI (L.R. 28/6/1988, N.29)	1.000.000.000		
61444	SPESE PER L'ISTITUZIONE ED IL FUNZIONAMENTO DELL'UFFICIO DI PROTEZIONE E PUBBLICA TUTELA DEI MINORI (L.R. 9/8/88, N.42)	250.000.000	250.000.000	250.000.000
61445	INTERVENTI REGIONALI IN MATERIA DI FORMAZIONE E AGGIORNAMENTO DEGLI OPERATORI DELLE TOSSICODIPENDENZE (ART. 127 D.P.R. 9/10/1990, N. 309)	2.664.000.000		
				323.400.000.000
				223.000.000
				1.500.000.000
				13.000.000.000
				3.300.000.000
				1.000.000.000
				1.000.000.000
				750.000.000
				2.664.000.000

SPESA TIT. 08 CAT. 02 SEZ. 03

CAPITOLO		P R E V I S I O N I			
numero	denominazione	1998	1999	2000	TOTALE
61447	SPESA PER IL FINANZIAMENTO DI PROGETTI IN MATERIA DI LOTTA ALLA DROGA - ASSEGNAZIONE STATALE DEL FONDO NAZIONALE DI INTERVENTO PER LA LOTTA ALLA DROGA (D.P.R. 9/10/1990 N. 309, ART. 127)	12.000.000.000	12.000.000.000	12.000.000.000	36.000.000.000
61454	FONDO DI ROTAZIONE PER GLI INTERVENTI IN MATERIA DI STRUTTURE PER ANZIANI (L.R. 9/6/1975 N.72)	2.000.000.000	2.000.000.000	2.000.000.000	6.000.000.000
61460	INTERVENTI A TUTELA E PROMOZIONE DELLA PERSONA PER CONTRASTARE L'ABUSO E LO SFRUTTAMENTO SESSUALE	2.000.000.000			2.000.000.000
61470	INTERVENTI REGIONALI IN MATERIA PENITENZIARIA (ART. 8, COMMA 5, L.R. 3/2/96, N. 5)	500.000.000			500.000.000
61480	SOTTOSCRIZIONE QUOTE SOCIALI DELLA SOCIETA' COOPERATIVA A RESPONSABILITA' "VERSO LA BANCA ETICA" (ART. 55 LEGGE FINANZIARIA 1998)	500.000.000			500.000.000
61490	CONTRIBUTO STRAORDINARIO A FAVORE DEGLI ENTI DI CUI ALL'ARTICOLO 83 DELLA LEGGE FINANZIARIA 1998, PER INIZIATIVE SOCIALI	735.000.000			735.000.000
*	TOTALE SEZIONE 03	155.072.000.000	122.550.000.000	122.550.000.000	400.172.000.000
**	RIEPILOGO CATEGORIA 02				
**	SEZIONE 01	5.700.000.000			5.700.000.000
**	SEZIONE 02	5.000.000.000			5.000.000.000
**	SEZIONE 03	155.072.000.000	122.550.000.000	122.550.000.000	400.172.000.000
**	TOTALE CATEGORIA 02	165.772.000.000	122.550.000.000	122.550.000.000	410.872.000.000

SPESA TIT. 08 CAT. 02 SEZ. 03

CAPITOLO		P R E V I S I O N I			TOTALE
numero	denominazione	1998	1999	2000	
•••	RIEPILOGO TITOLO 08	9.032.994.000.000	8.122.556.000.000	8.006.556.000.000	25.162.106.000.000
•••	CATEGORIA 01	165.772.000.000	122.550.000.000	122.550.000.000	410.872.000.000
•••	CATEGORIA 02	9.198.766.000.000	8.245.106.000.000	8.129.106.000.000	25.572.978.000.000
	TOTALE TITOLO 08	9.198.766.000.000	8.245.106.000.000	8.129.106.000.000	25.572.978.000.000

SPESA TIT. 08 CAT. 02 SEZ. 03

CAPITOLO	P R E V I S I O N I			TOTALE
	denominazione	1998	1999	
numero				
	TITOLO 09 STRUTTURE E SERVIZI PER LA CULTURA, LA SCUOLA, LA FORMAZIONE PROFESSIONALE ED IL TEMPO LIBERO			
	CATEGORIA 01 CULTURA			
	SEZIONE 01 STRUTTURE E SERVIZI PER LA DIFUSIONE DELLA CULTURA			
70010	INIZIATIVE REGIONALI PER LA PROMOZIONE DI UNA CULTURA DI PACE NEL VENETO (L.R. 30/3/88 N. 18)	350.000.000	250.000.000	850.000.000
70012	SPESE PER LA COMMISSIONE REGIONALE PER LA REALIZZAZIONE DEL LE PARI OPPORTUNITA' TRA UOMO E DONNA (L.R. 30/12/1987 N.62)	200.000.000	150.000.000	500.000.000
70016	FONDO PER INTERVENTI DI SOLIDARIETA' INTERNAZIONALE (L.R. 16/4/1992, N.18)	700.000.000		700.000.000
70018	SPESE PER L'EFFETTUAZIONE DEL PREMIO LETTERARIO LEONILDE E ARNALDO SETTEMBRINI (L.R. N. 49 1/12/1989)	50.000.000	50.000.000	150.000.000
70020	INTERVENTI REGIONALI PER IL RECUPERO, LA CONSERVAZIONE E LA VALORIZZAZIONE DEL PATRIMONIO CULTURALE DI ORIGINE VENEZIA NELL'ISTRIA E NELLA DALMAZIA (L.R. 7/4/1994, N.15)	300.000.000		300.000.000
70026	SPESE PER INTERVENTI DI RESTAURO E MANUTENZIONE STRAORDINARIA IN EDIFICI DI INTERESSE STORICO ARTISTICO (ART.12, COMMA 1, DELLA LEGGE 24/12/1993, N.537 E ART.27 L.R. 30/1/97 N.6)	8.500.000.000		8.500.000.000

SPESA TIT. 09 CAT. 01 SEZ. 01

CAPITOLO		P R E V I S I O N I			TOTALE
numero	denominazione	1998	1988	2000	
70028	INTERVENTI A SOSTEGNO DELLE ATTIVITA' SVOLTE DALLE UNIVERSITA' POPOLARI DELLA TERZA ETA' (L.R. 30/3/95, N.17)	500.000.000	300.000.000	300.000.000	1.100.000.000
70036	CONTRIBUTO ANNUALE DI GESTIONE ALL'ASSOCIAZIONE TEATRO STABILE DEL VENETO - CARLO GOLDONI (L.R. 24/1/1992, N.9)	965.000.000	965.000.000	965.000.000	2.895.000.000
70040	FONDO PER INTERVENTI DI PROMOZIONE DELLE COMUNITA' ETNICHE E LINGUISTICHE DEL VENETO (L.R. 23/12/1994, N.73)	250.000.000	250.000.000	250.000.000	750.000.000
70046	FUNZIONAMENTO DELLA MEDIATECA REGIONALE PER LA DIFFUSIONE DELLA CULTURA NEL TERRITORIO VENETO (L.R. 6/6/1983, N.30)	200.000.000	200.000.000	200.000.000	600.000.000
70050	INTERVENTI REGIONALI PER UN'IN DAGINE CONOSCITIVA DEL PATRIMONIO E PER IL RIORDINO E LA INVENTARIAZIONE DEGLI ARCHIVI STORICI DELLE SOCIETA' DI MUTUO SOCCORSO (L.R. 12/11/1996, N.36 ART.4)	80.000.000			80.000.000
70058	CONTRIBUTO STRAORDINARIO A FAVORE DELL'ENTE AUTONOMO GRAN TEATRO LA FENICE DI VENEZIA (L.R. 19/8/1996 N.24 E ART.46 L.R. 12/9/1997 N.37)	2.000.000.000			2.000.000.000
70064	CONTRIBUTI PER LA DIFFUSIONE DELLA CULTURA MUSICALE DI TIPO BANDISTICO E CORALE; MEDIANTE L'ORGANIZZAZIONE DI CORSI PROMOSSI DA ASSOCIAZIONI A LARGA BASE RAPPRESENTATIVA (L.R. 20/3/95, N.13)	600.000.000			600.000.000

SPESA TIT. 09 CAT. 01 SEZ. 01

CAPITOLO		P R E V I S I O N I			TOTALE
numero	denominazione	1998	1999	2000	
70068	CONTRIBUTO ALLA FONDAZIONE PEGGY GUGGENHEIM PER L'ORGANIZZAZIONE DEL PREMIO GUGGENHEIM PER LE IMPRESE (ART.28 L.R. 30/1/97 N.6)	100.000.000	100.000.000	100.000.000	300.000.000
70072	CONTRIBUTO REGIONALE PER IL RESTAURO CONSERVATIVO DELL'ANFITEATRO ARENA DI VERONA (L.R. 2/2/1996 N.4)	1.000.000.000	1.000.000.000	1.000.000.000	3.000.000.000
70080	INIZIATIVE EDITORIALI PER LA PUBBLICAZIONE DI COLLANE RI GUARDANTI LA CULTURA POPOLARE E LE FONTI DELLA STORIA E DELLA CIVILTÀ DEL VENETO (L.R. 15/1/1985 N.9)	400.000.000			400.000.000
70082	CONTRIBUTO STRAORDINARIO ALL'ENTE AUTONOMO ARENA DI VERO NA PER ATTIVITÀ ARTISTICHE	2.000.000.000			2.000.000.000
70084	INTERVENTI REGIONALI PER LO STUDIO E LA REALIZZAZIONE DEL LA SEGNALETICA DEGLI ITINERARI PALLADIANI	900.000.000			900.000.000
70086	CONTRIBUTO STRAORDINARIO ALLA ACCADEMIA OLIMPICA DI VICENZA PER LA RISTRUTTURAZIONE E L'ADEGUAMENTO DI VILLA VALMARANA MOROSINI DI ALTAVILLA VICENTINA	200.000.000			200.000.000
70110	CONTRIBUTI REGIONALI A ISTITUZIONI DI GRANDE RILEVANZA CULTURALE (ART.3 L.R. 5/9/1984, N.51)	2.100.000.000			2.100.000.000
70112	CONTRIBUTI REGIONALI A ENTI LOCALI, ISTITUTI O ASSOCIAZIONI PER LO SVOLGIMENTO DI ATTIVITÀ CULTURALI (ARTT. 5 E 6, L.R. 5/9/1984 N.51)	400.000.000			400.000.000

SPESA TIT. 09 CAT. 01 SEZ. 01

CAPITOLO		P R E V I S I O N I		
numero	denominazione	1998	1999	TOTALE
70114	INIZIATIVE REGIONALI PER LA PROMOZIONE DI INIZIATIVE E MANIFESTAZIONI CULTURALI (L.R. 5/9/1984, N.51)	850.000.000		850.000.000
70116	CONTRIBUTI REGIONALI A FAVORE DI ISTITUZIONI DI GRANDE RILEVANZA CULTURALE IN MATERIA DI MUSEI, BIBLIOTECHE, ECC. (ART. 4, L.R. 5/9/84 N.50)	445.000.000		445.000.000
70118	SPESE PER INIZIATIVE CULTURALI IN MATERIA DI MUSEI E BIBLIOTECHE PROMOSSE DIRETTAMENTE DALLA GIUNTA REGIONALE (L.R. 5/9/84, N.50)	600.000.000		600.000.000
70120	CONTRIBUTI A ENTI LOCALI E ALTRI ORGANISMI PUBBLICI E PRIVATI TITOLARI DI MUSEI DI INTERESSE LOCALE PER INIZIATIVE DI CUI ALL'ART. 19 DELLA L.R. 5/9/1984, N.50	950.000.000		950.000.000
70130	CONTRIBUTI REGIONALI A FAVORE DI ENTI E ISTITUZIONI DI RILEVANTE IMPORTANZA NEL CAMPO DELLE ATTIVITA' ARTISTICHE E DELLO SPETTACOLO (L.R. 5/9/1984, N.52)	2.125.000.000		2.125.000.000
70132	SPESE PER INIZIATIVE REGIONALI NEI SETTORI DELLE ATTIVITA' ARTISTICHE, DELLA MUSICA, DEL TEATRO E DEL CINEMA (L.R. 5/9/1984, N.52)	1.000.000.000		1.000.000.000
70134	CONTRIBUTI REGIONALI PER LE ATTIVITA' MUSICALI (L.R. 5/9/84 N.52)	950.000.000		950.000.000
70136	CONTRIBUTI REGIONALI PER LE ATTIVITA' TEATRALI (L.R. 5/9/84 N.52)	800.000.000		800.000.000

SPESA TIT. 09 CAT. 01 SEZ. 01

CAPITOLO		P R E V I S I O N I			TOTALE
numero	denominazione	1998	1999	2000	
70138	CONTRIBUTI REGIONALI PER LE ATTIVITA' CINEMATOGRAFICHE (L.R. 5/9/84 N.52)	300.000.000		1.	300.000.000
70160	CONTRIBUTO ALL'ISTITUTO REGIONALE PER LE VILLE VENETE (L.R. 24/8/1979, N.63)	950.000.000	950.000.000	950.000.000	2.850.000.000
70164	CONTRIBUTI IN CONTO CAPITALE AI COMUNI SINGOLI O ASSOCIATI PER LA REALIZZAZIONE DI CENTRI DI SERVIZI CULTURALI, BIBLIOTECHE, TEATRI, MUSEI E ARCHIVI (L.R. 15/1/1985 N.6 E ART.37 L.R. 1/2/1995 N.6)	2.000.000.000			2.000.000.000
70178	FONDO DI ROTAZIONE PER L'EDILIZIA CULTURALE (ART.36 L.R. 3/2/1995, N.6)	1.500.000.000	1.500.000.000	1.500.000.000	4.500.000.000
70180	CONTRIBUTI A COMUNI, LORO CON SORZI E COMUNITA' MONTANE PER LA REALIZZAZIONE, MANUTENZIONE E GESTIONE DI AREE DESTINATE A CAMPI DI SOSTA ATTREZZATI PER NOMADI ROM E SINTI (L.R. 22/12/1989, N.54)	100.000.000			100.000.000
70182	CONTRIBUTI AI COMUNI, LORO CON SORZI, COMUNITA' MONTANE, ENTI PUBBLICI E PRIVATI PER INIZIATIVE DI SCOLARIZZAZIONE E FORMAZIONE PROFESSIONALE DEI ROM E DEI SINTI, NONCHE' PER VALORIZZAZIONE DI PRODUZIONI TIPICHE DELL'ARTIGIANATO ROM E SINTI (L.R. 22/12/89, N.54)	100.000.000			100.000.000
70186	INTERVENTI A FAVORE DEL SETTORE ARCHEOLOGICO (L.R. 8/4/86, N.17)	150.000.000			150.000.000

SPESA TIT. 09 CAT. 01 SEZ. 01

CAPITOLO		P R E V I S I O N I			
numero	denominazione	1998	1999	2000	TOTALE
70192	SPESE PER IL FUNZIONAMENTO DEL CENTRO REGIONALE DI DOCUMENTAZIONE DEL VENETO (L.R. 9/1/1986, N.2)	300.000.000	300.000.000	300.000.000	900.000.000
70208	ATTIVITA' A FAVORE DEL SERVIZIO BIBLIOTECARIO REGIONALE (TIT. IV, L.R. 5/9/84, N. 50)	1.000.000.000			1.000.000.000
70210	ATTIVITA' A FAVORE DEGLI ARCHIVI DI RETE E DI INTERESSE LOCALE (TIT V, L.R. 5/8/84, N.50)	100.000.000			100.000.000
70220	FONDO PER LA PARTECIPAZIONE REGIONALE AGLI INTERVENTI INERENTI IL GIUBILEO DELL'ANNO 2000, AI SENSI DELLA LEGGE 7/8/97, N.270	1.000.000.000	1.000.000.000		2.000.000.000
	TOTALE SEZIONE 01	37.015.000.000	7.015.000.000	6.015.000.000	50.045.000.000
**	RIEPILOGO CATEGORIA 01				
**	SEZIONE 01	37.015.000.000	7.015.000.000	6.015.000.000	50.045.000.000
**	TOTALE CATEGORIA 01	37.015.000.000	7.015.000.000	6.015.000.000	50.045.000.000
	CATEGORIA 02 SCUOLA				
	SEZIONE 01 STRUTTURE SCOLASTICHE				
71004	CONTRIBUTI COSTANTI TRENTACINQUENNALI SU MUTUI CONTRATTI DA ENTI LOCALI PER L'EDILIZIA SCOLASTICA DI CUI ALLA LEGGE 9/8/1954, N.645	40.000.000	40.000.000		80.000.000

SPESA TIT. 09 CAT. 02 SEZ. 01

CAPITOLO		P R E V I S I O N I			
numero	denominazione	1998	1999	2000	TOTALE
71020	CONTRIBUTI A COMUNI ED ISTITUZIONI PUBBLICHE E PRIVATE PER L'ADATTAMENTO ED IL RIATTAMENTO DI EDIFICI PER SCUOLE MATERNE, ELEMENTARI E MEDIE (L.R. 5/3/1985, N.20)	7.000.000.000			7.000.000.000
*	TOTALE SEZIONE 01	7.040.000.000	40.000.000		7.080.000.000
71202	SEZIONE 02 STRUTTURE E SERVIZI PER IL DIRITTO ALLO STUDIO	18.000.000.000	18.000.000.000	18.000.000.000	54.000.000.000
71203	EROGAZIONI DI BORSE DI STUDIO E PRESTITI D'ONORE FINANZIATI CON IL GETTITO DELLA TASSA REGIONALE PER IL DIRITTO ALLO STUDIO UNIVERSITARIO (ART.3, COMMA 20, L. 28/12/95 N.549)	8.338.000.000			8.338.000.000
71204	CONCESSIONE DI PRESTITI D'ONORE E BORSE DI STUDIO A STUDENTI UNIVERSITARI - SOMMA FINANZIATA CON L'APPPOSITO FONDO DI INTERVENTO INTEGRATIVO DI CUI ALL'ART. 16 DELLA L. 390/1991	31.500.000.000	31.500.000.000	31.500.000.000	94.500.000.000
71206	SPESE PER IL FUNZIONAMENTO DEGLI ENTI PER IL DIRITTO ALLO STUDIO UNIVERSITARIO (E.S.U.) (ART.39 L.R. 22/10/1982, N.50)	4.500.000.000			4.500.000.000
71230	CONTRIBUTI AGLI E.S.U. PER SPESE DI INVESTIMENTO (ART. 40, L.R. 22/10/1982 N.50)	2.000.000.000	1.000.000.000	1.000.000.000	4.000.000.000
71230	CONTRIBUTI A FAVORE DI ISTITUTI SCOLASTICI PER IL CONCORSO NEI COSTI DI TRASPORTO SOSTENUTI DIRETTAMENTE DAGLI ISTITUTI MEDESIMI PER AGEVOLARE STUDENTI DISAGIATI (ART.12 L.R. 2/4/1985 N.31 E ART.34 L.R. 5/2/98 N.6)				

SPESA TIT. 09 CAT. 02 SEZ. 02

CAPITOLO		P R E V I S I O N I			
numero	denominazione	1998	1999	2000	TOTALE
71290	SPESA PER L'ADESIONE ALL'ASSOCIAZIONE "CENTRO INTERNAZIONALE DI STUDI SULL'ECONOMIA TURISTICA" (ART. 3 L.R. 23/12/1991 N.37)	250.000.000	250.000.000	250.000.000	750.000.000
*	TOTALE SEZIONE 02	64.588.000.000	50.750.000.000	50.750.000.000	166.088.000.000
**	RIEPILOGO CATEGORIA 02				
**	SEZIONE 01	7.040.000.000	40.000.000		7.080.000.000
**	SEZIONE 02	64.588.000.000	50.750.000.000	50.750.000.000	166.088.000.000
**	TOTALE CATEGORIA 02	71.628.000.000	50.790.000.000	50.750.000.000	173.168.000.000
	CATEGORIA 03 FORMAZIONE PROFESSIONALE ED AVVIAMENTO AL LAVORO				
	SEZIONE 01 STRUTTURE E SERVIZI PER LA FORMAZIONE PROFESSIONALE				
72016	INTERVENTI REGIONALI PER LA FORMAZIONE E L'ORIENTAMENTO AL LAVORO DEI CITTADINI (ART. 20 E 21 DELLA L.R. 30/1/90 N.10)	4.000.000.000	4.000.000.000	4.000.000.000	12.000.000.000
72037	SPESA PER IL FINANZIAMENTO DEL PIANO PER LO SVILUPPO DI UN SISTEMA INFORMATIVO INTEGRATO PER LA FORMAZIONE PROFESSIONALE (LEGGE 12/11/1988, N.492)	1.069.000.000			1.069.000.000
72040	ATTIVITA' DI FORMAZIONE PROFESSIONALE - FINANZIAMENTO E CONTRIBUTI (L.R. 30/1/1990, N.10)	69.000.000.000	62.000.000.000	60.000.000.000	191.000.000.000

SPESA TIT. 09 CAT. 03 SEZ. 01

CAPITOLO		P R E V I S I O N I			
numero	denominazione	1998	1999	2000	TOTALE
72042	AMMODERNAMENTO E POTENZIAMENTI TO CENTRI DI FORMAZIONE PROFESSIONALE (L.R. 30/1/1990, N.10)	2.000.000.000	1.000.000.000	1.000.000.000	4.000.000.000
72065	CONTRIBUTI PER IL FINANZIAMENTO TO DI PROGETTI DI FORMAZIONE CONTINUA CONCERNENTI AZIONI DI SISTEMA AI SENSI DELL'ART.9, COMMA 3, DELLA LEGGE N. 236/93 (CIRC. 174/96, PUNTO 1A; D.M. 30/7/97, N. 281)	6.750.000.000			6.750.000.000
72067	CONTRIBUTI PER IL FINANZIAMENTO TO DI PROGETTI DI FORMAZIONE CONTINUA CONCERNENTI AZIONI DI RIQUALIFICAZIONE E RICONVERSIONE DEGLI OPERATORI DEGLI ENTI DI CUI ALL'ART. 1 L. 40/87 AI SENSI DELL'ART. 9, COMMA 3, DELLA LEGGE 236/93 (CIRC. 174 /96, PUNTO 1B; D.M.30/7/97, N. 276)	6.405.000.000			6.405.000.000
72069	CONTRIBUTI PER IL FINANZIAMENTO TO DI PROGETTI DI FORMAZIONE CONTINUA CONCERNENTI AZIONI FORMATIVE AZIENDALI AI SENSI DELL'ART. 9, COMMA 3, DELLA LEGGE 236/93 (CIRC. 174/96 PUN TO 1C; D.M. 24/4/97 N. 100)	5.676.000.000			5.676.000.000
72070	ONERI ASSICURATIVI PER APPRENDI DISTI ARTIGIANI RELATIVI AL L'ANNO 1988 E PRECEDENTI - PRI MA QUOTA (ART.8 D.L. 9/10/89 1989 N.338, CONVERTITO NELLA LEGGE 7/12/1989 N.389; ART.39 L.R. 5/2/96 N.6)	8.021.000.000	8.020.000.000	8.020.000.000	24.061.000.000
72082	INTERVENTI A FAVORE DI AMMINISTRAZIONI PUBBLICHE CHE IMPIEGANO LAVORATORI IN CASSA INTEGRAZIONE OD IN MOBILITA' E DI SOCCUPATI DI LUNGA DURATA IN OPERE E SERVIZI SOCIALMENTE UTILI (L.R. 23/12/1994, N.74)	1.000.000.000			1.000.000.000
	TOTALE SEZIONE 01	103.921.000.000	75.020.000.000	73.020.000.000	251.961.000.000

SPESA TIT. 09 CAT. 03 SEZ. 01

CAPITOLO		P R E V I S I O N I			
numero	denominazione	1998	1999	2000	TOTALE
••	RIEPILOGO CATEGORIA 03				
••	SEZIONE 01	103.921.000.000	75.020.000.000	73.020.000.000	251.961.000.000
••	TOTALE CATEGORIA 03	103.921.000.000	75.020.000.000	73.020.000.000	251.961.000.000
	CATEGORIA 04 TEMPO LIBERO				
	SEZIONE 01 STRUTTURE E SERVIZI PER LO SVI LUPO DELLO SPORT				
73002	INTERVENTI REGIONALI PER LA PROMOZIONE, LA DIFFUSIONE E LA PRATICA DELL'ATTIVITA' SPOR TIVA (ART.2 LETT. A,B,C,D,E,F, G,L,M,N,O,P E ART.10 COM.7 L.R. 5/4/1993 N.12)	1.900.000.000	1.900.000.000	1.900.000.000	5.700.000.000
73006	INTERVENTI REGIONALI A FAVORE DELL'IMPIANTISTICA SPORTIVA E PER LA REALIZZAZIONE DI AREE E PERCORSI PER IL TEMPO LIBERO (ART.2 LET. H,I E ART. 8 L.R. 5/4/1993 N.12)	2.000.000.000	2.000.000.000	2.000.000.000	6.000.000.000
73010	CONTRIBUTI VENTENNALI A FAVO RE DEI COMUNI E CONSORZI DI CO MUNI PER LA COSTRUZIONE, AM PLIAMENTO O MIGLIORAMENTO DI IMPIANTI PER LA PRATICA SPORTI VA (L.R. 28/8/1986 N.40)	55.000.000	55.000.000	55.000.000	165.000.000
73012	SPESE PER LA DEFINIZIONE DEI PARAMETRI TECNICI DEGLI IMPIAN TI SPORTIVI E CENSIMENTO DEL L'IMPIANTISTICA SPORTIVA (ART. 5, PUNTI 6 E 9. L.R. 5/4/1993 N.12)	350.000.000			350.000.000

SPESA TIT. 09 CAT. 04 SEZ. 01

CAPITOLO		P R E V I S I O N I			
numero	denominazione	1998	1999	2000	TOTALE
73014	SPESA PER ACQUISTO DI COPPE, MEDAGLIE ED ALTRI OGGETTI DA CONSEGNARE AD ATLETI OD ORGANISMI DISTINTISI NELLO SVOLGIMENTO O PROMOZIONE DI ATTIVITA' SPORTIVE (ART.13, COMMA 1/ BIS, L.R. 5/4/1993 N.12)	50.000.000	50.000.000	50.000.000	150.000.000
73020	CONTRIBUTI COSTANTI VENTENNA LI SU MUTUI CONTRATTI DA ENTI LOCALI PER REALIZZAZIONE, RI STRUTTURAZIONE ED AMPLIAMENTO DI IMPIANTI SPORTIVI (L.R. 28/8/1986 N.40)	1.565.000.000	1.565.000.000	1.565.000.000	4.695.000.000
73046	SPESA RELATIVE ALL'ORDINAMENTO DELLE PROFESSIONI DI MAESTRO DI SCI E DI GUIDA ALPINA E ALLA PROMOZIONE E DIFFUSIONE DELLE ATTIVITA' DI MONTAGNA (L.R. 16/4/1992, N.16)	80.000.000	50.000.000	50.000.000	180.000.000
73052	CONTRIBUTO REGIONALE AL COMITATO PROMOTORE DEL CAMPIONATO MONDIALE DI CICLISMO SU STRADA 1999 NEL VENETO (ART.37 L.R. 12/9/97 N.37)	750.000.000	500.000.000		1.250.000.000
73090	CONTRIBUTO AL COMITATO PROMOTORE A SOSTEGNO DELLA CANDIDATURA VENETA PER LO SVOLGIMENTO DELLE OLIMPIADI INVERNALI DEL 2006 (ART. LEGGE FINANZIARIA 1998)	2.000.000.000	1.000.000.000		3.000.000.000
	TOTALE SEZIONE 01	8.750.000.000	7.120.000.000	5.620.000.000	21.490.000.000
	SEZIONE 02 STRUTTURE E SERVIZI PER LE ATTIVITA' RICREATIVE				

SPESA TIT. 09 CAT. 04 SEZ. 02

CAPITOLO		P R E V I S I O N I			
numero	denominazione	1998	1999	199000	TOTALE
73214	CONTRIBUTI REGIONALI PER OPERE D'ATTIVAZIONE DI AREE DA DESTINARSI A CAMPEGGIO MOBILE PER ATTIVITA' EDUCATIVE, DIDATTICHE, CULTURALI E DI EDUCAZIONE AMBIENTALE (L.R. 13/4/95, N.21)	300.000.000			300.000.000
*	TOTALE SEZIONE 02	300.000.000			300.000.000
**	RIEPILOGO CATEGORIA 04				
**	SEZIONE 01	8.750.000.000	7.120.000.000	5.620.000.000	21.490.000.000
**	SEZIONE 02	300.000.000			300.000.000
**	TOTALE CATEGORIA 04	9.050.000.000	7.120.000.000	5.620.000.000	21.790.000.000
	CATEGORIA 05 CACCIA E PESCA SPORTIVA				
	SEZIONE 01 CACCIA				
75054	ESERCIZIO DELLE FUNZIONI AMMINISTRATIVE DELEGATE IN MATERIA VENATORIA (ART.2 COMMA 2 9/12/93 N:50)	7.400.000.000	7.400.000.000	7.400.000.000	22.200.000.000
75058	SPESE PER INIZIATIVE REGIONALI IN MATERIA DI PROTEZIONE DELLA FAUNA SELVATICA E DEL PRELIEVO VENATORIO (L.R. N. 50 9/12/1993)	600.000.000	600.000.000	600.000.000	1.800.000.000
75060	DISPOSIZIONI PER LA VALORIZZAZIONE DELLE PRODUZIONI AGROFANISTICHE (P.D.L. 126)	1.200.000.000	1.200.000.000	1.200.000.000	3.600.000.000
*	TOTALE SEZIONE 01	9.200.000.000	9.200.000.000	9.200.000.000	27.600.000.000

SPESA TIT. 09 CAT. 05 SEZ. 01

CAPITOLO		P R E V I S I O N I		
numero	denominazione	1998	1999	2000
				TOTALE
75204	SEZIONE 02 PESCA SPORTIVA	4.000.000.000	3.000.000.000	3.000.000.000
	ASSEGNAZIONE ALLE PROVINCE DI SOMME PER L'ESERCIZIO DELLE FUNZIONI IN MATERIA DI PESCA AI SENSI DELL'ART. 10 VI COMMA DELLA L.R. 9/12/1986, N.50	1.000.000.000		
75206	SPESE DIRETTE PER LE FUNZIONI IN MATERIA DI PESCA SPORTIVA A NORMA DELL'ART. 2 DELLA L.R. 9.12.1986, N. 50	5.000.000.000	3.000.000.000	3.000.000.000
•	TOTALE SEZIONE 02			11.000.000.000
••	RIEPILOGO CATEGORIA 05	9.200.000.000	9.200.000.000	9.200.000.000
••	SEZIONE 01	5.000.000.000	3.000.000.000	3.000.000.000
••	SEZIONE 02	14.200.000.000	12.200.000.000	12.200.000.000
••	TOTALE CATEGORIA 05			38.600.000.000
•••	RIEPILOGO TITOLO 09	37.015.000.000	7.015.000.000	6.015.000.000
•••	CATEGORIA 01	71.628.000.000	50.790.000.000	50.750.000.000
•••	CATEGORIA 02	103.921.000.000	75.020.000.000	73.020.000.000
•••	CATEGORIA 03	9.050.000.000	7.120.000.000	5.620.000.000
•••	CATEGORIA 04	14.200.000.000	12.200.000.000	12.200.000.000
•••	CATEGORIA 05	235.814.000.000	152.145.000.000	147.605.000.000
•••	TOTALE TITOLO 09			535.564.000.000

SPESA TIT. 09 CAT. 05 SEZ. 02

CAPITOLO		P R E V I S I O N I		
numero	denominazione	1998	1999	TOTALE
	TITOLO 10 ONERI NON RIPARTIBILI			
	CATEGORIA 01 FONDI DI RISERVA ORDINARI			
80010	FONDO DI RISERVA PER LE SPESE OBBLIGATORIE E D'ORDINE (ART. 16 L.R. 9/12/77 N.72)	5.000.000.000	3.000.000.000	11.000.000.000
80020	FONDO DI RISERVA PER SPESE IM PREVISTE (ART.17 L.R. 9/12/77 N.72)	3.000.000.000	2.000.000.000	7.000.000.000
**	RIEPILOGO CATEGORIA 01			
**	TOTALE CATEGORIA 01	8.000.000.000	5.000.000.000	18.000.000.000
	CATEGORIA 02 FONDI GLOBALI PER I PROVVEDI MENTI LEGISLATIVI REGIONALI IN CORSO DI PRESENTAZIONE			
80210	FONDO GLOBALE SPESE CORRENTI NORMALI (L.R. 9/12/77 N.72)	20.775.000.000	15.200.000.000	51.175.000.000
80230	FONDO GLOBALE SPESE DI INVESTI MENTO PER ULTERIORI PROGRAMMI DI SVILUPPO (L.R. 9/12/1977, N.72)	64.500.000.000	36.000.000.000	136.500.000.000
**	RIEPILOGO CATEGORIA 02			
**	TOTALE CATEGORIA 02	85.275.000.000	51.200.000.000	187.675.000.000
	CATEGORIA 03 ALTRI ONERI NON RIPARTIBILI			

SPESA TIT. 10 CAT. 03

CAPITOLO		P R E V I S I O N I			
numero	denominazione	1998	1999	2000	
				TOTALE	
80320	SOMMA CORRISPONDENTE AL 40% DELLE PENE PECUNIARIE, SPETTANTI AGLI SCOPRITORI DELLE INFRAZIONI, AL FONDO DI ASSISTENZA O ALLA CASSA DI PREVIDENZA O AL FONDO DI QUIESCENZA DEL PERSONALE CUI APPARTENGONO GLI SCOPRITORI (ART. 1 L. 7/2/1951 N. 168)	10.000.000		1.	10.000.000
80323	DEVOLUZIONE ALLE PROVINCE E AI COMUNI DELLA COMPARTECIPAZIONE AL GETTITO DELL'IMPOSTA REGIONALE SULLE ATTIVITA' PRODUTTIVE (ART. 3, COMMA 144, LETT. Q DELLA L. 662/96 E ART. 27 SCHEMA DI D.LGS. ATTUATIVO DELLE DELEGHE IN MATERIA DI IRPEF E IRAP)	268.000.000.000	268.000.000.000	268.000.000.000	804.000.000.000
80325	RIVERSAMENTO AL FONDO STATALE DI COMPENSAZIONE INTERREGIONALE DELLE ECCEZIONI ANNUALI DELL'IMPOSTA REGIONALE SULLE ATTIVITA' PRODUTTIVE (ART. 3, COMMA 144, LETT. E, DELLA L. 662/96 E ARTT. 41-42 DELLO SCHEMA DI D.LGS. ATTUATIVO DELLE DELEGHE IN MATERIA DI IRPEF-IRAP)	268.000.000.000	290.000.000.000	372.000.000.000	930.000.000.000
80340	ANNUALITA' DI CONTRIBUTI POCIENNALI IN CONTO INTERESSI CONCESSI AD ENTI TERZI, SCADUTE NEGLI ESERCIZI PRECEDENTI E NON ANCORA LIQUIDATE E PAGATE	1.000.000.000			1.000.000.000
80341	ANNUALITA' DI CONTRIBUTI POCIENNALI IN CONTO INTERESSI FINANZIATI CON ASSEGNAZIONI STATALI E CONCESSI AD ENTI TERZI, SCADUTI NEGLI ESERCIZI PRECEDENTI E NON ANCORA LIQUIDATI E PAGATI	1.500.000.000			1.500.000.000

SPESA TIT. 10 CAT. 03

CAPITOLO		P R E V I S I O N I		
numero	denominazione	1988	1989	TOTALE
80356	PENALI CONNESSE ALLA RICONTRATTAZIONE DEI MUTUI CON ONERI A CARICO DELLA REGIONE	5.000.000.000		5.000.000.000
80384	RESTITUZIONE ALLO STATO DI ASSEGNAZIONI NON UTILIZZATE PER LA REALIZZAZIONE DI CENTRI DI PRIMA ACCOGLIENZA DI CUI ALLA LEGGE 28/2/80, N. 39	350.000.000		350.000.000
80400	SPESE PER MAGGIORI ONERI MATURATI PER L'ESECUZIONE DI OPERE PUBBLICHE DI COMPETENZA REGIONALE (L.R. 14/9/1994, N.48)	6.000.000.000		6.000.000.000
80500	ESTINZIONE ANTICIPATA DI MUTUI	500.000.000.000		500.000.000.000
84000	FONDO SPECIALE PER LA RIASSEGNAZIONE DI RESIDUI PERENTI DELLE SPESE CORRENTI (L.R. N. 72 9/12/77)	50.000.000.000		50.000.000.000
84100	FONDO SPECIALE PER LA RIASSEGNAZIONE DI RESIDUI PERENTI DELLE SPESE IN CONTO CAPITALE (L.R. 9/12/77 N.72)	400.000.000.000		400.000.000.000
**	RIEPILOGO CATEGORIA 03			
**	TOTALE CATEGORIA 03	1.499.860.000.000	558.000.000.000	2.057.860.000.000
	CATEGORIA 04			
	INTERVENTI FINANZIATI CON FONDI COMUNITARI E FONDO DI ROTAZIONE PER L'ATTUAZIONE DI REGOLAMENTI COMUNITARI			
84664	ANTICIPAZIONE REGIONALE DEL COFINANZIAMENTO REGIONALE SUL PROGETTO "ENVIREG"	500.000.000		500.000.000

SPESA TIT. 10 CAT. 04

CAPITOLO		P R E V I S I O N I			TOTALE
numero	denominazione	1998	1999	2000	
84671	INTERVENTI PER LA REALIZZAZIONE DEL PROGRAMMA RETEX - SOMMA FINANZIATA CON IL F.E.R.S.	14.560.000.000	946.000.000		15.506.000.000
84673	INTERVENTI PER LA REALIZZAZIONE DEL PROGRAMMA RETEX - SOMMA FINANZIATA CON IL F.D.R.	10.348.000.000	662.000.000	1.	11.010.000.000
84675	PROGETTI DI REALIZZAZIONE DEL PROGRAMMA QUADRO C.E. PER LA RICERCA E LO SVILUPPO TECNOLOGICO	285.000.000			285.000.000
84680	INTEGRAZIONE REGIONALE PER IL COMPLETAMENTO DEL PROGRAMMA LIFE DELTA PO - SECONDA FASE	344.000.000			344.000.000
84682	COFINANZIAMENTO REGIONALE DEGLI INTERVENTI AMMESSI AI CONTRIBUTI DI CUI AL PROGRAMMA DI INIZIATIVA COMUNITARIA LIFE-AMBIENTE	200.000.000			200.000.000
84720	COFINANZIAMENTO REGIONALE PER LA REALIZZAZIONE DI PROGRAMMI E INIZIATIVE COMUNITARIE	5.000.000.000	3.000.000.000	3.000.000.000	11.000.000.000
84723	INTERVENTI PER LA REALIZZAZIONE DEL PROGRAMMA OPERATIVO DI CUI AL REG. CEE N. 2081/93 - OB. 2 - SOMMA FINANZIATA CON IL F.D.R.	5.758.000.000			5.758.000.000
84727	ATTIVITA' DI FORMAZIONE PROFESSIONALE - SOMMA FINANZIATA CON IL F.S.E. - OB. 3 - REG. CE 2081/93	75.400.000.000	38.322.000.000		113.722.000.000
84729	ATTIVITA' DI FORMAZIONE PROFESSIONALE - SOMMA FINANZIATA CON IL F.D.R. - OB. 3 - REGOLAMENTO CE 2081/93	79.647.000.000	37.485.000.000		117.132.000.000

SPESA TIT. 10 CAT. 04

CAPITOLO		P R E V I S I O N I			
numero	denominazione	1998	1999	2000	TOTALE
84731	ATTIVITA' DI FORMAZIONE PROFESSIONALE - SOMMA FINANZIATA CON IL F.S.E. - OB. 4 - REG. CE 2081/93	31.096.000.000	17.464.000.000		48.560.000.000
84733	ATTIVITA' DI FORMAZIONE PROFESSIONALE - SOMMA FINANZIATA CON IL F.D.R. - OB. 4 - REG. CE 2081/93	19.401.000.000	11.243.000.000		30.644.000.000
84735	INTERVENTI PER LA REALIZZAZIONE DEL PROGRAMMA DI CUI AL REGOLAMENTO CE N. 2081/93 - OB. 5B - SOMMA FINANZIATA CON IL F.S.E.	16.565.000.000	8.521.000.000		25.086.000.000
84737	INTERVENTI PER LA REALIZZAZIONE DEL PROGRAMMA DI CUI AL REGOLAMENTO CE N. 2081/93 - OB. 5B - SOMMA FINANZIATA CON IL F.D.R.	76.851.000.000	63.668.000.000		140.519.000.000
84739	INTERVENTI PER LA REALIZZAZIONE DEL PROGRAMMA DI CUI AL REGOLAMENTO CE N. 2081/93 - OB. 5B - SOMMA FINANZIATA CON IL F.E.R.S.	27.637.000.000	20.295.000.000		47.932.000.000
84741	INTERVENTI PER LA REALIZZAZIONE DEL PROGRAMMA DI CUI AL REGOLAMENTO C.E.E. N. 2081/93 - OBIETTIVO 5B - SOMMA FINANZIATA CON IL F.E.A.O.G.	33.987.000.000	20.541.000.000		54.528.000.000
84742	COFINANZIAMENTO REGIONALE DI ATTIVITA' FORMATIVE FINANZIATE DAL F.S.E. E FONDI STATALI. 1994-1999.	25.000.000.000	25.000.000.000	25.000.000.000	75.000.000.000
84744	COFINANZIAMENTO REGIONALE PER LA REALIZZAZIONE DEI PROGRAMMI COMUNITARI FINANZIATI CON IL F.E.R.S. 1994/1996	31.900.000.000	30.000.000.000	30.000.000.000	91.900.000.000

SPESA TIT. 10 CAT. 04

P R E V I S I O N I

CAPITOLO		P R E V I S I O N I		
numero	denominazione	1998	1999	2000
		T O T A L E		
84746	COFINANZIAMENTO REGIONALE PER LA REALIZZAZIONE DEI PROGRAMMI COMUNITARI FINANZIATI CON IL F.E.O.A.G. 1994/1996	15.000.000.000	15.000.000.000	15.000.000.000
84747	FONDO DI ROTAZIONE PER L'ULTERIORE FINANZIAMENTO DI PROGRAMMI COMUNITARI (ART. 41, L.R. 5/2/96 N.6)	10.000.000.000	10.000.000.000	20.000.000.000
84748	RESTITUZIONE DI SOMME ALLA C.E.E. E ALLO STATO A SEGUITO DI REVOCHE E/O RINUNCIE SU PROGRAMMI GIA' CONCESSI	5.000.000.000	3.000.000.000	8.000.000.000
84750	INTERVENTI PER LA REALIZZAZIONE DEL PROGRAMMA OPERATIVO DI CUI AI REGOLAMENTI CE 867/90, 2081/93 - OBIETTIVO 5A - E AL REGOLAMENTO CE 3669/93 - SOMMA FINANZIATA CON IL FEAOG	24.097.000.000		24.097.000.000
84752	INTERVENTI PER LA REALIZZAZIONE DEI PROGRAMMI OPERATIVI DI CUI AI REGOLAMENTI CE 868/90, 867/90, 2157/92, 2158/92, 2081/93 - OB. 5A - E AL REG. CE 3669/93 - SOMMA FINANZIATA CON IL F.D.R.	18.066.000.000		18.066.000.000
84755	INTERVENTI PER LA REALIZZAZIONE DEL PROGRAMMA OPERATIVO IN TERREG. II ITALIA-AUSTRIA (SOMMA FINANZIATA CON IL F.E.R.S. - COMUNICAZIONE C.E. C 180/94)	3.917.000.000		3.917.000.000
84756	INTERVENTI PER LA REALIZZAZIONE DEL PROGRAMMA OPERATIVO IN TERREG. II ITALIA-AUSTRIA (SOMMA FINANZIATA CON IL F.S.E. - COMUNICAZIONE C.E. C 180/94)	168.000.000		168.000.000

SPESA TIT. 10 CAT. 04

numero	CAPITOLO denominazione	P R E V I S I O N I			TOTALE
		1998	1999	2000	
84757	INTERVENTI PER LA REALIZZAZIONE DEL PROGRAMMA OPERATIVO INTERREG. II - ITALIA AUSTRIA - (SOMMA FINANZIATA CON IL F.E.A.O.G. - COMUNICAZ. CEE C 180/94)	246.000.000			246.000.000
84758	INTERVENTI PER LA REALIZZAZIONE DEL PROGRAMMA OPERATIVO IN TERREG. II ITALIA-AUSTRIA (SOMMA FINANZIATA CON IL F.D.R. - COMUNICAZIONE C.E. C 180/94)	3.078.000.000			3.078.000.000
84759	INTERVENTI PER LA REALIZZAZIONE DEL PROGRAMMA OPERATIVO LEADER II (SOMMA FINANZIATA CON IL F.E.R.S. - COMUNICAZIONE CEE C 180/94)	15.240.000.000			15.240.000.000
84760	INTERVENTI PER LA REALIZZAZIONE DEL PROGRAMMA OPERATIVO LEADER II (SOMMA FINANZIATA CON IL F.S.E. - COMUNICAZIONE CEE C 108/94)	7.882.000.000			7.882.000.000
84761	INTERVENTI PER LA REALIZZAZIONE DEL PROGRAMMA OPERATIVO LEADER II (SOMMA FINANZIATA CON IL F.E.A.O.G. - COMUNICAZIONE CEE C 180/94)	16.679.000.000			16.679.000.000
84762	INTERVENTI PER LA REALIZZAZIONE DEL PROGRAMMA OPERATIVO LEADER II (SOMMA FINANZIATA CON IL F.D.R. - COMUNICAZIONE CEE C 180/94)	48.644.000.000			48.644.000.000
84763	INTERVENTI PER LA REALIZZAZIONE DEL PROGRAMMA OPERATIVO KONVER (SOMMA FINANZIATA CON IL F.E.R.S. - COMUNICAZIONE CEE C 180/94)	1.328.000.000	1.202.000.000		2.530.000.000

SPESA TIT. 10 CAT. 04

CAPITOLO		P R E V I S I O N I			TOTALE
numero	denominazione	1998	1999	2000	
84764	INTERVENTI PER LA REALIZZAZIONE DEL PROGRAMMA OPERATIVO KONVER (SOMMA FINANZIATA CON IL F.D.R. - COMUNICAZIONE CEE C 180/94)	3.218.000.000	841.000.000	1.	4.059.000.000
84765	INTERVENTI PER LA REALIZZAZIONE DEL PROGRAMMA OPERATIVO PMI (SOMMA FINANZIATA CON IL F.E.R.S. - COMUNICAZIONE CEE C 180/94)	7.314.000.000			7.314.000.000
84766	INTERVENTI PER LA REALIZZAZIONE DEL PROGRAMMA OPERATIVO PMI (SOMMA FINANZIATA CON IL F.D.R. - COMUNICAZIONE CEE C 180/94)	5.120.000.000			5.120.000.000
84767	INTERVENTI PER LA REALIZZAZIONE DEL PROGRAMMA OPERATIVO IN TERREG. II ITALIA - SLOVENIA (COMUNICAZIONE C.E. C 180/94) SOMMA FINANZIATA CON IL FERS	8.811.000.000			8.811.000.000
84768	INTERVENTI PER LA REALIZZAZIONE DEL PROGRAMMA OPERATIVO IN TERREG. II ITALIA - SLOVENIA (COMUNICAZIONE C.E. C 180/94) SOMMA FINANZIATA CON IL F.S.E.	778.000.000			778.000.000
84769	INTERVENTI PER LA REALIZZAZIONE DEL PROGRAMMA OPERATIVO IN TERREG. II ITALIA - SLOVENIA (COMUNICAZIONE C.E. C 180/94) SOMMA FINANZIATA CON IL F.D.R.	7.197.000.000			7.197.000.000
84770	INTERVENTI PER LA REALIZZAZIONE DELL' INIZIATIVA COMUNITARIA PESCA 1994-1999 (SOMMA FINANZIATA CON IL F.E.R.S.) - COMUNICAZIONE CEE C 180/94	2.610.000.000	653.000.000		3.263.000.000

SPESA TIT. 10 CAT. 04

CAPITOLO		P R E V I S I O N I			TOTALE
numero	denominazione	1998	1999	'2000	
84771	INTERVENTI PER LA REALIZZAZIONE DELL' INIZIATIVA COMUNITARIA PESCA 1994-1999 (SOMMA FINANZIATA CON IL F.S.E.) - COMUNICAZIONE CEE C 180/94	898.000.000	225.000.000		1.123.000.000
84772	INTERVENTI PER LA REALIZZAZIONE DELL' INIZIATIVA COMUNITARIA PESCA 1994-1999 (SOMMA FINANZIATA CON LO S.F.O.P.) - COMUNICAZIONE CEE C 180/94	321.000.000	81.000.000		402.000.000
84773	INTERVENTI PER LA REALIZZAZIONE DELL' INIZIATIVA COMUNITARIA PESCA 1994-1999 (SOMMA FINANZIATA CON IL F.D.R.) - COMUNICAZIONE CEE C 180/94	2.552.000.000	639.000.000		3.191.000.000
84774	INTERVENTI PER IL MIGLIORAMENTO DELLE ATTREZZATURE PER LE BANCHINE PORTUALI DEL PORTO DI CAORLE - SOMMA FINANZIATA CON LO S.F.O.P. (REGOLAMENTO CEE 2080/93)	1.340.000.000			1.340.000.000
84775	INTERVENTI PER LA REALIZZAZIONE DEI PROGETTI PILOTA ART.10 REG. CE N. 2083/93 - SOMMA FINANZIATA CON IL F.E.R.S.	133.000.000	134.000.000		267.000.000
84776	INTERVENTI PER LA REALIZZAZIONE DEL PROGRAMMA OPERATIVO INTERREG II ITALIA-SLOVENIA (SOMMA FINANZIATA CON IL FEAG - COMUNICAZIONE C.E. C 180/94)	192.000.000			192.000.000
84779	INTERVENTI PER LA REALIZZAZIONE DEL PROGRAMMA DI CUI AL REG. CE N. 2081/93 - OB.2 1997/99 - SOMMA FINANZIATA CON IL F.E.S.R.	72.055.000.000	38.273.000.000		110.328.000.000

SPESA TIT. 10 CAT. 04

CAPITOLO		P R E V I S I O N I			TOTALE
numero	denominazione	1998	1999	2000	
84781	INTERVENTI PER LA REALIZZAZIONE DEL PROGRAMMA DI CUI AL REG. CE N. 2081/93 - OB. 2 1997/99 - SOMMA FINANZIATA CON IL F.D.R.	115.634.000.000	60.478.000.000	1.	176.112.000.000
84785	INTERVENTI PER LA REALIZZAZIONE DEL PROGRAMMA DI CUI AL REG. CE N. 2081/93 - OB. 2 1997/99 - SOMMA FINANZIATA CON IL F.S.E.	19.284.000.000	10.182.000.000		29.466.000.000
84789	INTERVENTI PER LA REALIZZAZIONE DEL PROGRAMMA DI CUI AL REG. CE N. 2081/93 - OB. 2 RI PROGRAMMAZIONE 1997/99 - SOMMA FINANZIATA CON IL F.E.S.R.	25.527.000.000			25.527.000.000
84793	INTERVENTI PER LA REALIZZAZIONE DEL PROGRAMMA DI CUI AL REG. CE N. 2081/93 - OB. 2 RI PROGRAMMAZIONE 1997/99 - SOMMA FINANZIATA CON IL F.D.R.	37.889.000.000			37.889.000.000
84797	INTERVENTI PER LA REALIZZAZIONE DEL PROGRAMMA DI CUI AL REG. CE N. 2081/93 - OB. 2 RI PROGRAMMAZIONE 1997/99 - SOMMA FINANZIATA CON IL F.S.E.	2.085.000.000			2.085.000.000
84798	INTERVENTI PER LA REALIZZAZIONE DEL PROGRAMMA OPERATIVO INTERREG II C - SOMMA FINANZIATA CON IL F.E.S.R. (DECISIONE CE N. 2458 DEL 6/8/97)	1.000.000.000			1.000.000.000
84799	INTERVENTI PER LA REALIZZAZIONE DEL PROGRAMMA OPERATIVO INTERREG II C - SOMMA FINANZIATA CON IL F.D.R. (DECISIONE CE N. 2458 DEL 6/8/97)	1.000.000.000			1.000.000.000

SPESA TIT. 10 CAT. 04

CAPITOLO		P R E V I S I O N I		
numero	denominazione	1998	1988	TOTALE
84800	INTERVENTI PER LA REALIZZAZIONE DEL PROGETTO PILOTA SPAZIO ALPINO - SOMMA FINANZIATA CON IL FERS (REG. CE N. 2082/93)	1.000.000.000		1.000.000.000
84801	INTERVENTI PER LA REALIZZAZIONE DEL PROGETTO PILOTA SPAZIO ALPINO - SOMMA FINANZIATA CON IL F.D.R. (REG. CE N. 2082/93)	1.000.000.000		1.000.000.000
84802	COFINANZIAMENTO DELLE AMMINISTRAZIONI PROVINCIALI PER LA REALIZZAZIONE DEL PROGRAMMA REGIONALE LEADER II (COMUNICAZIONE CE C 180/94)	5.152.000.000		5.152.000.000
84803	INTERVENTI PER LA REALIZZAZIONE DEL PROGRAMMA "SOCIALIZZAZIONE E CREATIVITA' GIOVANI LE (PROGETTO REGIONALE "SPILLO - SOMMA FINANZIATA CON F.S.E.)	283.000.000		283.000.000
84804	INTERVENTI PER LA REALIZZAZIONE DEL PROGRAMMA "SOCIALIZZAZIONE E CREATIVITA' GIOVANI LE (PROGETTO REGIONALE "SPILLO - SOMMA FINANZIATA CON F.D.R.)	221.000.000		221.000.000
84806	COFINANZIAMENTO REGIONALE PER LA REALIZZAZIONE DEL PROGRAMMA "SOCIALIZZAZIONE E CREATIVITA' GIOVANI LE (PROGETTO REGIONALE "SPILLO")	126.000.000		126.000.000
**	RIEPILOGO CATEGORIA 04			
**	TOTALE CATEGORIA 04	946.564.000.000	417.855.000.000	1.437.419.000.000

SPESA TIT. 10 CAT. 04

CAPITOLO		P R E V I S I O N I			
numero	denominazione	1998	1999	2000	TOTALE
•••	RIEPILOGO TITOLO 10			1.	
•••	CATEGORIA 01	8.000.000.000	5.000.000.000	5.000.000.000	18.000.000.000
•••	CATEGORIA 02	85.275.000.000	51.200.000.000	51.200.000.000	187.675.000.000
•••	CATEGORIA 03	1.499.860.000.000	558.000.000.000	640.000.000.000	2.697.860.000.000
•••	CATEGORIA 04	948.564.000.000	417.855.000.000	73.000.000.000	1.437.419.000.000
	TOTALE TITOLO 10	2.539.699.000.000	1.032.055.000.000	769.200.000.000	4.340.954.000.000

SPESA TIT. 10 CAT. 04

CAPITOLO		P R E V I S I O N I			
numero	denominazione	1998	1999	2000	TOTALE
	TITOLO 11 ONERI PER IL SERVIZIO DEL DEBITO REGIONALE E DELLE OBBLIGAZIONI DI GARANZIA				
	CATEGORIA 01 ONERI FINANZIARI				
	SEZIONE 01 INTERESSI PASSIVI SU ANTICIPAZIONI PASSIVE DI CASSA CONTRATTE DALLA REGIONE				
85100	INTERESSI PASSIVI SU ANTICIPAZIONI DI TESORERIA E RIMBORSO SPESE	5.000.000.000	2.000.000.000	3.000.000.000	10.000.000.000
	TOTALE SEZIONE 01	5.000.000.000	2.000.000.000	3.000.000.000	10.000.000.000
	SEZIONE 02 QUOTA INTERESSI NELL'AMMORTAMENTO DI MUTUI PASSIVI CONTRATTI DALLA REGIONE				
86100	INTERESSI PASSIVI SU MUTUI CON TRATTI DALLA REGIONE PER FINANZIAMENTO DI INTERVENTI DIVERSI	38.667.000.000	54.970.000.000	52.285.000.000	145.922.000.000
86101	INTERESSI PASSIVI SU MUTUI CON TRATTI DALLA REGIONE A PARZIALE RIPIANO DEL DISAVANZO 1990 DELLE U.L.S. AI SENSI DEL D.L. 15/8/1990, N. 262, CONVERTITO NELLA LEGGE 19/11/1990, N. 334	11.600.000.000	10.800.000.000	10.000.000.000	32.400.000.000
86103	INTERESSI PASSIVI SU MUTUI CON TRATTI DALLA REGIONE PER IL RIPIANO DEI DISAVANZI DI ESERCIZIO DELLE AZIENDE DI TRASPORTO PUBBLICO AI SENSI DELLA LEGGE 22/12/1990, N.403	3.800.000.000	3.400.000.000	2.900.000.000	10.100.000.000

SPESA TIT. 11 CAT. 01 SEZ. 02

CAPITOLO		P R E V I S I O N I			
numero	denominazione	1998	1999	2000	TOTALE
86105	INTERESSI PASSIVI SU MUTUI CON TRATTI DALLA REGIONE A PARZIALE RIPIANO DEL DISAVANZO 1991 DELLE U.L.S. AI SENSI DELLA LEGGE 18/3/1993, N.67	11.550.000.000	11.100.000.000	10.650.000.000	33.300.000.000
86107	INTERESSI PASSIVI SU MUTUI CON TRATTI DALLA REGIONE A PARZIALE RIPIANO DEI DISAVANZI 1995 E 1996 DELLE U.L.S. AI SENSI DELL'ART.2 D.L. 630/96, CON V. IN L. 11/2/97, N.21	11.500.000.000	10.911.000.000	10.423.000.000	32.834.000.000
86110	INTERESSI PASSIVI A CARICO DEL LO STATO SUI MUTUI CONTRATTI DALLA REGIONE A PARZIALE RIPIANO DEL DISAVANZO 1990 DELLE U.L.S. (LEGGE 19/11/90, N.334)	72.500.000.000	56.534.000.000	38.309.000.000	167.343.000.000
86200	INTERESSI E SPESE RELATIVI AI MUTUI CONTRATTI DALLA REGIONE PER L'ACQUISIZIONE DI BENI DEL FALLIMENTO DELL'AZIENDA ATP DI PADOVA	1.150.000.000	1.100.000.000	1.050.000.000	3.300.000.000
86204	QUOTA DI AMMORTAMENTO SU MUTUI CONTRATTI DALLA REGIONE PER GLI INTERVENTI PREVISTI DALLA LEGGE N. 211/1992 RELATIVA AL SETTORE DEI SISTEMI DI TRASPORTO RAPIDO DI MASSA		17.755.000.000	18.458.000.000	36.213.000.000
86205	QUOTA DI AMMORTAMENTO SU MUTUI CONTRATTI DALLO STATO PER GLI INTERVENTI PREVISTI DALLA LEGGE N. 211/1992 RELATIVA AL SETTORE DI TRASPORTO RAPIDO DI MASSA		32.900.000.000	32.900.000.000	65.800.000.000
86206	INTERESSI PASSIVI SU MUTUI CON TRATTI DALLA REGIONE PER GLI INTERVENTI URGENTI IN MATERIA DI TRASPORTI PREVISTI DALLA LEGGE N. 204/1995	10.755.000.000	9.450.000.000	8.050.000.000	28.255.000.000
*	TOTALE SEZIONE 02	161.522.000.000	208.920.000.000	185.025.000.000	555.467.000.000

SPESA TIT. 11 CAT. 01 SEZ. 02

CAPITOLO		P R E V I S I O N I			
numero	denominazione	1998	1999	2000	TOTALE
	SEZIONE 03 QUOTA DI CAPITALE NELL'AMMORTAMENTO DI MUTUI PASSIVI CONTRATTI DALLA REGIONE				
86600	QUOTE DI CAPITALE COMPRESSE NELLE ANNUALITA' DI AMMORTAMENTO DI MUTUI PER IL FINANZIAMENTO DI INTERVENTI DIVERSI	23.600.000.000	35.650.000.000	37.955.000.000	97.205.000.000
86601	QUOTA CAPITALE PER RIMBORSO MUTUI CONTRATTI DALLA REGIONE A PARZIALE RIPIANO DEL DISAVANZO 1990 DELLE ULS (LEGGE 19/11/1990, N.334)	10.100.000.000	11.350.000.000	12.800.000.000	34.250.000.000
86603	QUOTA CAPITALE PER RIMBORSO MUTUI CONTRATTI DALLA REGIONE PER IL RIPIANO DEI DISAVANZI DI ESERCIZIO DELLE AZIENDE DI TRASPORTO PUBBLICO AI SENSI DELLA LEGGE 22/12/1990, N.403	5.500.000.000	6.350.000.000	7.350.000.000	19.200.000.000
86605	QUOTA CAPITALE PER RIMBORSO MUTUI CONTRATTI DALLA REGIONE A PARZIALE RIPIANO DEL DISAVANZO 1991 DELLE ULS (LEGGE 18/3/93, N.67)	5.830.000.000	6.510.000.000	7.280.000.000	19.620.000.000
86606	QUOTA CAPITALE PER RIMBORSO MUTUI CONTRATTI DALLA REGIONE PER GLI INTERVENTI URGENTI IN MATERIA DI TRASPORTI PREVISTI DALLA LEGGE N. 204/1995	19.495.000.000	20.806.000.000	22.204.000.000	62.505.000.000
86607	QUOTA CAPITALE PER RIMBORSO MUTUI CONTRATTI DALLA REGIONE A PARZIALE RIPIANO DEI DISAVANZI 1995 E 1996 DELLE U.L.S.S. (ART.2 D.L. 630/96, CONV. IN L. 11/2/97, N.21)	6.300.000.000	6.676.000.000	7.163.000.000	20.139.000.000

SPESA TOT. 11 CAT. 01 SEZ. 03

CAPITOLO		P R E V I S I O N I			TOTALE
		1998	1999	2000	
numero	denominazione				
86610	QUOTA CAPITALE A CARICO DELLO STATO SUI MUTUI CONTRATTI DAL LA REGIONE A PARZIALE RIPIA NO DEL DISAVANZO 1990 DELLE U.L.S. (LEGGE 18/11/90, N.334)	111.100.000.000	127.066.000.000	145.291.000.000	383.457.000.000
86650	QUOTA CAPITALE DI AMMORTAMENTO SU MUTUI CONTRATTI DALLA REGIONE PER L'ACQUISIZIONE DI BENI DEL FALLIMENTO DELLA AZIENDA DA ATP DI PADOVA	580.000.000	665.000.000	765.000.000	2.010.000.000
*	TOTALE SEZIONE 03	182.505.000.000	215.073.000.000	240.808.000.000	638.386.000.000
87010	SEZIONE 04 INTERESSI PASSIVI SU TRANSAZIONI VARIE	1.200.000.000	1.200.000.000	1.200.000.000	3.600.000.000
87020	INTEGRAZIONE REGIONALE DEGLI INTERESSI PASSIVI SUI MUTUI CONTRATTI DALLA REGIONE ALLE CONDIZIONI DI CUI AL IV COMMA ART.2 DELLA L.R. 9/6/75, N.79 (ART.46 L.R. 1/2/85 N.6)	1.735.000.000	1.735.000.000	1.735.000.000	5.205.000.000
*	TOTALE SEZIONE 04	2.935.000.000	2.935.000.000	2.935.000.000	8.805.000.000
88030	SEZIONE 05 FONDI REGIONALI DI GARANZIA	4.000.000.000			4.000.000.000
*	FONDO REGIONALE DI GARANZIA PER LA CONCESSIONE DI FIDEJUSSIONI SU OPERAZIONI DI CREDITO (L.R. 10/9/82 N.48 ART.25)	4.000.000.000			4.000.000.000
*	TOTALE SEZIONE 05	4.000.000.000			4.000.000.000

SPESA TIT. 11 CAT. 01 SEZ. 05

CAPITOLO		P R E V I S I O N I			TOTALE
numero	denominazione	1998	1999	2000	
69010	SEZIONE 06 RESTITUZIONE DI ANTICIPAZIONI DI CASSA E DI ALTRE OPERAZIONI DI CREDITO A BREVE TERMINE	90.000.000.000			90.000.000.000
*	TOTALE SEZIONE 06	90.000.000.000			90.000.000.000
**	RIEPILOGO CATEGORIA 01				
**	SEZIONE 01	5.000.000.000	2.000.000.000	3.000.000.000	10.000.000.000
**	SEZIONE 02	161.522.000.000	208.920.000.000	185.025.000.000	555.467.000.000
**	SEZIONE 03	182.505.000.000	215.073.000.000	240.808.000.000	638.386.000.000
**	SEZIONE 04	2.935.000.000	2.935.000.000	2.935.000.000	8.805.000.000
**	SEZIONE 05	4.000.000.000			4.000.000.000
**	SEZIONE 06	90.000.000.000			90.000.000.000
**	TOTALE CATEGORIA 01	445.962.000.000	428.928.000.000	431.768.000.000	1.306.658.000.000
***	RIEPILOGO TITOLO 11				
***	CATEGORIA 01	445.962.000.000	428.928.000.000	431.768.000.000	1.306.658.000.000
***	TOTALE TITOLO 11	445.962.000.000	428.928.000.000	431.768.000.000	1.306.658.000.000

SPESA TIT. 11 CAT. 01 SEZ. 06

CAPITOLO		P R E V I S I O N I			TOTALE
numero	denominazione	1998	1999	2000	
90050	TITOLO 12 SPESE PER PARTITE DI GIRO CATEGORIA 01 PARTITE DI GIRO SEZIONE 01 VERSAMENTO RITENUTE PREVIDEN- ZIALI ED ASSISTENZIALI A CAR- CO DEL PERSONALE DIPENDENTE VERSAMENTO RITENUTE SU COMPE- TENZE ED ASSEGNI CORRISPOSTI AL PERSONALE DELLA REGIONE PER CONTRIBUTI PREVIDENZIALI E ASSISTENZIALI TOTALE SEZIONE 01	15.000.000.000	15.000.000.000	15.000.000.000	45.000.000.000
91000	SEZIONE 02 VERSAMENTO DI SOMME ECCEDENTI IL FABBISOGNO DI CASSA VERSAMENTI NEL CONTO CORRENTE ACCESSO PRESSO LA TESORERIA CEN- TRALE DELLO STATO (ART.31 LEG- GE 5/8/1978, N.468)	2.300.000.000.000	2.300.000.000.000	2.300.000.000.000	6.900.000.000.000
91001	VERSAMENTI NEL C/C ACCESSO PRES- SO LA TESORERIA CENTRALE DEL LO STATO - SANITA'	14.500.000.000.000	14.500.000.000.000	14.500.000.000.000	43.500.000.000.000
91002	VERSAMENTI NEL C/C ACCESSO PRES- SO LA TESORERIA CENTRALE DEL LO STATO - RISORSE COMUNITA' EUROPEA	400.000.000.000	400.000.000.000	400.000.000.000	1.200.000.000.000
91003	RESTITUZIONE ALLO STATO DELLE ANTICIPAZIONI MENSILI DI CON- TRIBUTI SANITARI E DI QUOTE REGIONALI DEL F.S.N. DI PARTE CORRENTE (ART.11 - COMMA 17 - DECRETO LEGISLATIVO 30/12/92 N.502)	7.000.000.000.000	7.000.000.000.000	7.000.000.000.000	21.000.000.000.000

SPESA TIT. 12 CAT. 01 SEZ. 02

CAPITOLO		P R E V I S I O N I			
numero	denominazione	1998	1999	2000	TOTALE
*	TOTALE SEZIONE 02	24.200.000.000	24.200.000.000	24.200.000.000	72.600.000.000
	SEZIONE 03 ALTRE PARTITE DI GIRO				
92010	VERSAMENTO RITENUTE DIVERSE OPERATE SUGLI EMOLUMENTI CORRISPONDI AL PERSONALE DIPENDENTE	2.500.000.000	2.500.000.000	2.500.000.000	7.500.000.000
92015	VERSAMENTO RITENUTE ERARIALI OPERATE SU EMOLUMENTI CORRISPONDI AL PERSONALE DIPENDENTE E SU COMPENSI A TERZI	33.000.000.000	33.000.000.000	33.000.000.000	99.000.000.000
92016	VERSAMENTO CONTRIBUTI AL S. S.N. SU COMPENSI CORRISPONDI A COMPONENTI ESTERNI DI COMMISSIONI, COMITATI E COLLEGI REGIONALI	10.000.000	10.000.000	10.000.000	30.000.000
92020	USCITE PER CONTO DI TERZI	35.000.000.000	35.000.000.000	35.000.000.000	105.000.000.000
92030	ACCONTI DI PENSIONE AL PERSONALE DIPENDENTE COLLOCATO A RIPOSO (L.R. 10/6/1991, N.12)	200.000.000	200.000.000	200.000.000	600.000.000
92036	LIQUIDAZIONE PER CONTO DELL' I.N.P.D.A.P. DEL PREMIO DI FINE SERVIZIO AL PERSONALE DIPENDENTE COLLOCATO A RIPOSO (LL. RR. 29/8/81 N.38; 10/6/91 N.12)	8.000.000.000	8.000.000.000	8.000.000.000	24.000.000.000
92040	RESTITUZIONE DEPOSITI CAUZIONALI DIVERSI	10.000.000	10.000.000	10.000.000	30.000.000
92050	RESTITUZIONE DEPOSITI PER SPESE CONTRATTUALI E D'ASTA	10.000.000	10.000.000	10.000.000	30.000.000
*	TOTALE SEZIONE 03	78.730.000.000	78.730.000.000	78.730.000.000	236.190.000.000

SPESA TIT. 12 CAT. 01 SEZ. 03

CAPITOLO		P R E V I S I O N I			TOTALE
numero	denominazione	1998	1999	2,000	
••	RIEPILOGO CATEGORIA 01				
••	SEZIONE 01	15.000.000.000	15.000.000.000	15.000.000.000	45.000.000.000
••	SEZIONE 02	24.200.000.000.000	24.200.000.000.000	24.200.000.000.000	72.600.000.000.000
••	SEZIONE 03	78.730.000.000	78.730.000.000	78.730.000.000	236.190.000.000
••	TOTALE CATEGORIA 01	24.293.730.000.000	24.293.730.000.000	24.293.730.000.000	72.881.190.000.000
•••	RIEPILOGO TITOLO 12				
•••	CATEGORIA 01	24.293.730.000.000	24.293.730.000.000	24.293.730.000.000	72.881.190.000.000
	TOTALE TITOLO 12	24.293.730.000.000	24.293.730.000.000	24.293.730.000.000	72.881.190.000.000

SPESA TIT. 12 CAT. 01 SEZ. 03

CAPITOLO		P R E V I S I O N I			
numero	denominazione	1998	1999	2000	TOTALE
••••	RIEPILOGO GENERALE SPESA				
	TITOLO 01				
	ORGANI, STRUTTURE E SERVIZI DEL L'AMMINISTRAZIONE GENERALE	413.936.000.000	353.191.000.000	353.191.000.000	1.120.318.000.000
	TITOLO 02				
	INTERVENTI A SOSTEGNO DEL SETTORE PRIMARIO	229.843.000.000	154.173.000.000	154.173.000.000	538.189.000.000
	TITOLO 03				
	INTERVENTI A SOSTEGNO DEL SETTORE SECONDARIO ED ENERGETICO	52.469.000.000	27.405.000.000	27.405.000.000	107.279.000.000
	TITOLO 04				
	INTERVENTI PER LA RAZIONALIZZAZIONE DEL SETTORE TERZIARIO	112.674.000.000	53.898.000.000	53.848.000.000	220.420.000.000
	TITOLO 05				
	INTERVENTI NEL CAMPO DELLE ABILITAZIONI	188.299.000.000	80.258.000.000	80.258.000.000	348.815.000.000
	TITOLO 06				
	POTENZIAMENTO DELLE STRUTTURE E DELLE ATTIVITA' AL SERVIZIO DEL TERRITORIO	1.324.437.000.000	433.072.000.000	464.072.000.000	2.221.581.000.000
	TITOLO 07				
	DIFESA DEL SUOLO E TUTELA DELL'AMBIENTE	819.419.000.000	68.758.000.000	72.508.000.000	960.685.000.000
	TITOLO 08				
	RIQUALIFICAZIONE E RAZIONALIZZAZIONE DEI SISTEMI DI PROTEZIONE SOCIALE E SANITARIA DEI CITTADINI	9.198.766.000.000	8.245.106.000.000	8.129.106.000.000	25.572.978.000.000

CAPITOLO		P R E V I S I O N I		
numero	denominazione	1998	1999	2000
	TITOLO 09 STRUTTURE E SERVIZI PER LA CUL TURA, LA SCUOLA, LA FORMAZIONE PROFESSIONALE ED IL TEMPO LIBE RO	235.814.000.000	152.145.000.000	147.605.000.000
	TITOLO 10 ONERI NON RIPARTIBILI	2.539.699.000.000	1.032.055.000.000	769.200.000.000
	TITOLO 11 ONERI PER IL SERVIZIO DEL DEBI TO REGIONALE E DELLE OBBLIGA ZIONI DI GARANZIA	445.962.000.000	428.928.000.000	431.768.000.000
	TITOLO 12	24.293.730.000.000	24.293.730.000.000	24.293.730.000.000
	SPESE PER PARTITE DI GIRO	39.855.048.000.000	35.322.719.000.000	34.976.864.000.000
	TOTALE GENERALE SPESA	535.564.000.000	4.340.954.000.000	1.306.658.000.000



♦♦♦♦

Dati informativi concernenti la legge regionale 3 febbraio 1998, n. 4

Il presente elaborato ha carattere meramente informativo, per cui è sprovvisto di qualsiasi valenza vincolante o di carattere interpretativo.

Pertanto, si declina da ogni responsabilità conseguente da eventuali errori contenuti nei singoli elaborati o che potessero derivare da indicazioni non conformi ai testi di riferimento.

Per comodità del lettore e per facilitare la ricerca dei contenuti della legge regionale 3 febbraio 1998, n. 4, qui di seguito sono pubblicati a cura del direttore:

- 1 - Procedimento di formazione della legge regionale;
- 2 - Relazione al Consiglio regionale;
- 3 - Strutture responsabili degli adempimenti procedurali.

1. Procedimento di formazione della legge regionale 3 febbraio 1998, n. 4

- La Giunta regionale, su proposta dell'Assessore Fabio Gava, ha adottato il disegno di legge con deliberazione 18 novembre 1997, n. 42/dcl;
- Il disegno di legge è stato presentato al Consiglio regionale in data 27 novembre 1997, dove ha acquisito il n. 378 del registro dei progetti di legge;
- Il progetto di legge è stato assegnato a tutte le commissioni consiliari in data 28 novembre 1997;
- La 1ª commissione consiliare ha completato l'esame del progetto di legge in data 19 dicembre 1997, presentandolo all'assemblea consiliare, unitamente alla prescritta relazione, ai sensi dell'art. 24 del provvedimento del Consiglio regionale 30 aprile 1987, n. 456;
- Il Consiglio regionale, su relazione del Consigliere Lucio Pasqualetto, ha esaminato e approvato a maggioranza il progetto di legge con deliberazione legislativa 23 e 24 dicembre 1997 n. 10962;
- La deliberazione legislativa è stata inviata al Commissario del Governo in data 30 dicembre 1997;
- Il Commissario del Governo, con nota 26 gennaio 1998, n. 107/22707, ha trasmesso copia della deliberazione legislativa munita del visto di cui al 1° comma dell'art. 127 della Costituzione con il consenso del Governo della Repubblica alla dichiarazione d'urgenza.

2. Relazione al Consiglio regionale

"Signor Presidente, colleghi consiglieri,

per la formazione del bilancio di previsione per l'anno 1998 la Giunta regionale aveva adottato le seguenti linee di indirizzo generali:

- stabilità della pressione fiscale regionale con l'eccezione di quanto già stabilito per il 1998 per le aliquote del "tributo ecologico";
- prioritaria definizione delle risorse autonome da destinare al cofinanziamento dei programmi della Unione Europea;
- esclusione dell'applicazione al bilancio di previsione 1998 di quote dell'avanzo di amministrazione presunto al termine dell'anno 1997;
- utilizzo del ricorso a mutui a pareggio di bilancio, ma solo per investimenti a carattere non ripetitivo e a grande valenza socio-economica.

Il bilancio 1998 approvato dalla Giunta regionale ha rispettato tali indicazioni programmatiche connotandosi per le seguenti caratteristiche:

- 1) adozione di interventi di risanamento delle situazioni debitorie latenti, quali trasporti, oneri apprendisti artigiani e soprattutto sanità;
- 2) rilancio dell'azione regionale di sostegno agli investimenti, supportata da un sostenibile livello di indebitamento, per specifici interventi nei settori produttivi e nel campo delle opere pubbliche;
- 3) incisivi interventi di semplificazione degli adempimenti fiscali e amministrativi in particolare, con appositi articoli della legge finanziaria regionale si è provveduto:
 - ad abolire alcune voci della tariffa relativa alle tasse di concessione regionale, per un minor gettito di 3,5 miliardi;
 - a sostituire l'atto di rendicontazione dei soggetti beneficiari della spesa regionale con la presentazione di un modello di rendicontazione basato sul principio dell'autocertificazione (articolo 4 legge n. 15/1968 come modificata dalla legge n. 127/1997) che attesti la conformità degli impieghi, prevedendo al contempo la possibilità per la Regione di effettuare controlli a campione.

Sulla base di tale politica, la cui esplicitazione trova esauriente descrizione nella relazione al bilancio presentata dalla Giunta regionale, cui si rinvia, è stato redatto il bilancio previsionale del 1998 e quello poliennale 1998/2000.

Vorrei, come è consuetudine, evidenziare taluni settori in cui si è intervenuto con la legge finanziaria.

I settori più importanti sono stati:

- l'agricoltura che oltre al finanziamento di taluni specifici interventi nel settore fitosanitario (fuoco batterico, infanzia americana) ha visto interventi a favore delle organiz-

zazioni dei produttori ortofrutticoli tenuto conto delle normative dell'UE.

gli enti locali attraverso l'erogazione di contributi per la redazione di strumenti urbanistici e loro varianti, il finanziamento delle attività delegate alle Provincie, una nuova articolazione del fondo regionale per la montagna d'interesse per le Comunità montane, nonché la fissazione di un'unica scadenza temporale e in un unico adempimento programmatico per tutte le scadenze di programma attualmente poste in capo alle Comunità montane, la possibilità per i Comuni avvalersi del fondo regionale di rotazione per l'edilizia residenziale anche per l'acquisto di aree edificate da recuperare. Inoltre è stato istituito un gruppo tecnico interdisciplinare per mettere a disposizione dei Comuni che intendessero aggregarsi o fondersi la base conoscitiva indispensabile per valutare la "convenienza" alla fusione;

opere pubbliche: è stata prevista la possibilità di completare le opere già avviate e finanziate da contributi statali o regionali al fine di conferire alle stesse piena funzionalità progettuale, oltre a taluni interventi specifici sul Delta del Po per i pennelli stagionali alle foci del fiume Adige e Brenta;

università: è stato previsto il concorso regionale per l'acquisto di edifici dismessi dal demanio militare da destinarsi a strutture residenziali per studenti;

artigianato: è stato disposto l'erogazione di contributi straordinari agli organismi di garanzia;

turismo e cultura: un tale settore oltre che a norme di dettaglio si è provveduto ad una disciplina delle iniziative turistico-ricettive e all'assunzione a carico della Regione di una quota dei contributi approvati con DGR n. 6227/1995. E' stata inoltre ridisciplinata la partecipazione finanziaria della Regione relativamente ai campionati mondiali di ciclismo che si terranno in Veneto nel 1999. Ancora è stata finanziata l'attività dell'EA Arena di Verona considerata l'alta valenza culturale dell'attività dello stesso;

sanità: in tale ambito è stata prevista l'erogazione gratuita di speciali medicinali classificate nella classe C ai sensi dell'articolo 8 della legge n. 537/1993. Sono state stabilite inoltre provvidenze straordinarie a favore dei degenti di ex ospedali psichiatrici ed ex case di salute e delle persone insufficienti mentali gravi e gravissimi;

finanza regionale: oltre all'istituzione di una apposita struttura per la valutazione delle scelte regionali in materia tributaria ed economico-finanziaria, la finanziaria ha disposto la disapplicazione di 19 tasse di concessione regionale il cui gettito non giustifica il mantenimento di apposite strutture per la riscossione.

Consapevole di non aver dato un panorama completo dei contenuti della legge finanziaria, che peraltro sicuramente saranno chiariti e valutati approfonditamente in sede di discussione, ritengo doveroso ringraziare i compo-

nenti della Commissione e gli altri consiglieri che hanno contribuito fattivamente al miglioramento e all'integrazione del testo presentato dalla Giunta regionale nel corso di quattro sedute della Commissione che si sono protratte sino a notte.

Sento il dovere di invitare la Giunta a voler tenere conto dei disposti regolamentari al fine di consentire alla Commissione di far fronte al gravoso impegno che comporta l'esame del progetto di legge di bilancio e del progetto di legge finanziaria con i tempi tecnici necessari ad una compiuta valutazione dei testi.

I due progetti sono stati approvati con i voti favorevoli dei gruppi di maggioranza."

3. Strutture responsabili degli adempimenti procedurali:

- Direzione regionale bilancio e controllo di gestione
- Direzione regionale ragioneria e tributi