

LEGGE REGIONALE 30 gennaio 1997, n. 7

Bilancio di previsione per l'anno finanziario 1997 e bilancio pluriennale per il triennio 1997/1999.

Il Consiglio regionale ha approvato

Il Commissario del Governo ha apposto il visto

Il Presidente della Giunta regionale

p r o m u l g a

la seguente legge regionale:

Articolo 1

1. Lo stato di previsione dell'entrata della Regione del Veneto per l'anno finanziario 1997, annesso alla presente legge, è approvato in lire 36.326.606.849.000 in termini di competenza e in lire 38.454.426.159.000 in termini di cassa (tabella 1).

2. Sono autorizzate, secondo le leggi in vigore, l'accertamento, la riscossione e il versamento nella cassa della Regione delle imposte, delle tasse e di ogni altra entrata spettante nell'anno finanziario 1997.

Articolo 2

1. Lo stato di previsione della spesa della Regione del Veneto per l'anno finanziario 1997, annesso alla presente legge, è approvato in lire 36.326.606.849.000 in termini di competenza e in lire 38.454.426.159.000 in termini di cassa (tabella 2).

2. È autorizzato l'impegno delle spese della Regione per l'anno finanziario 1997 entro i limiti degli stanziamenti di competenza definiti nello stato di previsione di cui al precedente comma, fatto salvo l'impegno delle disponibilità autorizzate sugli esercizi futuri a norma degli articoli 52 e 53 bis della vigente legge regionale di contabilità 9 dicembre 1977, n.72 e successive modificazioni ed integrazioni.

3. È autorizzato il pagamento delle spese della Regione per l'anno finanziario 1997 entro i limiti degli stanziamenti di cassa definiti nello stato di previsione di cui al comma 1 del presente articolo.

Articolo 3

1. È approvato, in termini di competenza e di cassa, il quadro generale riassuntivo del bilancio della Regione per l'anno finanziario 1997, con i prospetti allegati di cui all'articolo 13 della legge regionale di contabilità.

Articolo 4

1. Sono considerate spese obbligatorie, ai sensi e per gli effetti dell'articolo 16 della legge regionale di contabilità, quelle descritte nell'elenco n. 1 annesso alla presente legge.

2. La Giunta regionale è autorizzata a disporre con proprio atto il prelevamento di somme dal fondo di riserva di cui al capitolo n. 80010 e la loro iscrizione ai capitoli di bilancio indicati nell'elenco di cui al comma 1 del presente articolo.

Articolo 5

1. Il fondo di riserva di cassa di cui all'articolo 18 della legge regionale di contabilità è determinato in lire 561.773.959.000 e iscritto al capitolo n. 80030.

2. Il prelevamento di somme dal fondo di riserva di cassa a favore di altri stanziamenti di cassa del bilancio è disposto con deliberazione del Consiglio regionale non soggetta a controllo, ai sensi dell'articolo 18, commi primo e secondo della stessa legge regionale di contabilità come modificata dalla legge regionale n. 42/1993.

Articolo 6

1. La Giunta regionale è autorizzata a disporre, con proprio atto, il prelevamento di somme dal fondo per le spese impreviste (capitolo n. 80020) e la loro iscrizione ai capitoli di bilancio o a nuovi capitoli di spesa ai sensi e con le modalità previste dall'articolo 17 della legge regionale di contabilità.

Articolo 7

1. A norma del primo comma dell'articolo 20 della legge regionale di contabilità, la Giunta regionale è autorizzata a disporre, con proprio atto, la iscrizione negli stati di previsione della entrata e della spesa del bilancio regionale per l'esercizio 1997 dei capitoli e degli stanziamenti concernenti l'acquisizione al bilancio delle assegnazioni statali vincolate a scopi specifici e la relativa destinazione, quando questa sia tassativamente regolata dalla legge.

Articolo 8

1. A norma dell'articolo 20, terzo comma, della legge regionale di contabilità, la Giunta regionale è autorizzata ad apportare, con proprio atto, le variazioni ai capitoli di spesa delle partite di giro in relazione agli accertamenti sui corrispondenti capitoli di entrata ed entro i limiti tassativi di importo degli accertamenti stessi.

Articolo 9

1. Fra i capitoli di spesa nn. 84742, 84744 e 84746, relativi al cofinanziamento regionale dei programmi comunitari finanziati rispettivamente con il FSE, con il FERS e con il FEOAG, la Giunta regionale è autorizzata a disporre storno di fondi in via di compensazione con gli stessi provvedimenti amministrativi con cui proceda all'impegno di spesa, in relazione al diverso grado di attuazione dei corrispondenti programmi comunitari.

2. Le deliberazioni di cui al comma 1 dovranno essere comunicate al Consiglio entro dieci giorni.

Articolo 10

1. L'importo da iscrivere nel fondo globale, ai sensi e per gli effetti dell'articolo 19 della vigente legge regionale di contabilità, per il finanziamento dei provvedimenti legislativi che si prevede possano essere approvati nell'anno 1997, è determinato in lire 10.600.000.000 per il fondo globale destinato alle spese correnti (capitolo n. 80210) e in lire 2.200.000.000 per il fondo globale destinato alle spese d'investimento (capitolo n. 80230).

Articolo 11

1. Il fondo a disposizione della Presidenza della Giunta regionale, di cui al capitolo n. 2120 dello stato di previsione della spesa, è erogato, mediante apertura di credito in favore di un funzionario regionale con le modalità stabilite dagli articoli 85 e seguenti della legge regionale di contabilità.

Articolo 12

1. L'autorizzazione di spesa per l'esercizio 1997 derivante da leggi regionali e statali in vigore che regolano attività o interventi di carattere continuativo o ricorrente è disposta dalla presente legge negli importi indicati in corrispondenza a ciascun capitolo di spesa nell'allegato stato di previsione.

2. Le procedure di gestione e le modalità di erogazione sono quelle stabilite dalle leggi statali e regionali espressamente richiamate nella denominazione dei capitoli e dalla normativa in materia di gestione delle spese dettate dalla legge regionale di contabilità.

Articolo 13

1. È autorizzata l'applicazione al bilancio di previsione 1997 dell'avanzo presunto di amministrazione dell'esercizio finanziario 1996 per l'ammontare di lire 1.746.954.823.000.

2. L'avanzo di amministrazione presunto, di cui al comma precedente, è destinato alla copertura delle seguenti spese:

- a) quanto a lire 1.293.387.366.000 per spese iscritte nel bilancio per l'anno finanziario 1997 in corrispondenza del trasferimento allo stesso di autorizzazioni di spesa finanziate da assegnazioni dello Stato a destinazione vincolata già previste a carico degli esercizi precedenti a seguito del loro mancato impegno, di cui all'elenco n. 2 allegato alla presente legge;
- b) quanto a lire 3.567.457.000, per spese relative a residui perenti già eliminati a seguito di ricognizione straordinaria;
- c) quanto a lire 450.000.000.000, per spese relative ai residui perenti iscritte nei fondi di cui ai capitoli n. 84000 e n. 84100.

Articolo 14

1. Per far fronte alla quota a carico della Regione del finanziamento degli interventi previsti dalla legge n. 211/1992 relativa al settore dei sistemi di trasporto rapido di massa è autorizzata la contrazione di un mutuo per l'esercizio 1997 per un importo massimo di lire 80.000.000.000 (capitolo n. 9662).

2. A norma dell'articolo 9, lettera h) dello Statuto della Regione per i mutui di cui al comma 1 è autorizzata la contrazione a un tasso effettivo massimo annuo non superiore a quello fissato semestralmente dal Ministero del Tesoro per i mutui degli Enti locali in applicazione al decreto ministeriale del tesoro 25 marzo 1991.

3. La Giunta regionale è autorizzata a provvedere all'assunzione dei mutui predetti con propri atti deliberativi nei limiti, alle condizioni e con le modalità previste dalla presente legge.

4. Il pagamento delle annualità di ammortamento dei mutui è garantito dalla Regione mediante l'iscrizione nel bilancio di previsione della stessa, per tutta la durata dell'ammortamento, delle somme occorrenti per l'effettuazione dei pagamenti.

5. In via sussidiaria, la Regione può dare incarico al proprio tesoriere del versamento a favore degli istituti mutuanti delle rate di ammortamento dei mutui alle scadenze stabilite, autorizzando lo stesso ad accantonare, con precedenza su ogni altro pagamento e sul totale di tutte le entrate riscosse, le somme necessarie in ogni esercizio finanziario per gli adempimenti di cui al precedente comma.

6. L'ammortamento del mutuo di cui al presente articolo non potrà decorrere da data anteriore al 1 gennaio 1998.

7. L'onere relativo all'ammortamento medesimo, comprensivo dei corrispondenti oneri fiscali, è valutato in lire 10.500.000.000 a partire dall'esercizio 1998 e trova riscontro di copertura nella parte spesa del bilancio pluriennale 1997-1999 (capitolo n. 86204).

Articolo 15

1. È rinnovata per l'anno 1997 l'autorizzazione alla contrazione di mutui quindicennali a tasso variabile, per l'importo complessivo di lire 100.000.000.000, già disposta dalla legge regionale 23 agosto 1996, n. 29, articolo 8, a seguito della mancata stipulazione degli stessi entro la chiusura dell'esercizio 1996, nei limiti stabiliti dal secondo comma dell'articolo 22 della legge regionale di contabilità, con le modalità di cui all'articolo 13, commi 2, 3, 4 e 5, della citata legge regionale n. 29/1996 (capitolo n. 9664/E).

2. L'ammortamento dei mutui, da contrarre nel 1997, di cui al presente articolo, non potrà decorrere da data anteriore al 1 gennaio 1998. L'onere relativo all'ammortamento medesimo, comprensivo dei corrispondenti oneri fiscali, è valutato in lire 13.000.000.000 a partire dall'esercizio 1998 e trova riscontro di copertura nella parte spesa del bilancio pluriennale 1997-1999 (capitoli n. 86100 e n. 86600).

3. In alternativa a quanto disposto dai commi 1 e 2, la Giunta regionale è autorizzata ad emettere prestiti obbligazionari, con le modalità previste dall'articolo 35 della legge 23 dicembre 1994, n. 724, per il finanziamento dell'intervento di cui al comma 2 dell'articolo 18 della legge regionale 23 agosto 1996, n. 28, con oneri a carico del bilancio regionale non superiori a quelli indicati al comma 2.

Articolo 16

1. Per far fronte al disavanzo esistente fra il totale delle spese di cui si autorizza l'impegno e il totale delle entrate che si prevede di accertare nel corso dell'esercizio 1997, entro i limiti stabiliti dal secondo comma dell'articolo 22 della legge regionale di contabilità, di cui è data dimostrazione nella tabella 5 allegata alla presente legge, è autorizzata, a norma dell'articolo 25 della legge regionale di contabilità, la contrazione di mutui, la durata non superiore a quindici anni, a tasso variabile, nell'esercizio 1997, per un importo complessivo di lire 95.330.000.000 (capitolo n. 9610).

2. A norma dell'articolo 9, lettera h), dello Statuto della Regione, è autorizzata la contrazione dei mutui di cui al primo comma ad un tasso effettivo massimo annuo non superiore a quello fissato semestralmente dal Ministero del Tesoro per i mutui degli enti locali, in applicazione del decreto ministeriale del tesoro 25 marzo 1991. Il medesimo parametro si applica ai mutui già contratti in applicazione alla vigente convenzione di tesoreria, ma non ancora erogati.

3. La Giunta regionale è autorizzata a provvedere all'assunzione dei mutui predetti con propri atti deliberativi nei limiti, alle condizioni e con le modalità previste dalla presente legge.

4. Il pagamento dell'annualità di ammortamento dei mutui è garantito dalla Regione mediante l'iscrizione nei

bilanci di previsione della stessa, per tutta la durata dell'ammortamento delle somme occorrenti per la effettuazione dei pagamenti.

5. In via sussidiaria, la Regione potrà dare incarico al proprio tesoriere del versamento a favore degli istituti mutuanti della rate di ammortamento dei mutui alle scadenze stabilite, autorizzando lo stesso ad accantonare, con precedenza su ogni altro pagamento e sul totale di tutte le entrate riscosse, le somme necessarie in ogni esercizio finanziario per gli adempimenti di cui al precedente comma.

6. L'ammortamento dei mutui, da contrarre nel 1997, di cui al presente articolo, non potrà decorrere da data anteriore al 1 gennaio 1998.

7. L'onere relativo all'ammortamento medesimo, comprensivo dei corrispondenti oneri fiscali, è valutato in lire 12.300.000.000 a partire dall'esercizio 1998 e trova riscontro di copertura nella parte spesa del bilancio pluriennale 1997-1999 (capitoli n. 86100 e n. 86600).

8. In alternativa, la Giunta regionale è autorizzata ad emettere prestiti obbligazionari, con le modalità previste dall'articolo 35 della legge 23 dicembre 1994, n. 724, per il finanziamento di cui al comma 1, con oneri a carico del bilancio regionale non superiori a quelli indicati al comma 7.

Articolo 17

1. Con provvedimenti di variazione del bilancio, da adottare in seguito all'entrata in vigore della legge finanziaria dello Stato per l'anno 1997 e dei provvedimenti legislativi alla medesima collegati, si procederà ad adeguare le entrate previste nell'annessa tabella numero 1 alle relative disposizioni in essi contenute.

2. L'assunzione degli impegni di spesa sugli stanziamenti iscritti nello stato di previsione della spesa del bilancio per l'anno finanziario 1997 in corrispondenza dei capitoli di entrata nn. 1501, 1520, 1812, 2388, 2389, 2763, 2785, 4530, elencati nell'allegato A alla presente legge, è subordinata al preventivo accertamento delle corrispondenti entrate.

3. Gli impegni di spesa sui capitoli n. 84789, n. 84793 e n. 84797 possono essere assunti solo dopo l'approvazione da parte della Commissione europea della procedura di riprogrammazione del DOCUP ob. 2 periodo 1994-1996.

4. Gli impegni di cui al comma 3 sono condizionati alla revoca dei corrispondenti impegni eventualmente già assunti nel periodo di programmazione 1994-1996, ma non più validi ai fini della eleggibilità delle spese.

5. Il sistema di monitoraggio di cui al comma 4 dell'articolo 3 della legge regionale del 30 agosto 1993, n. 42, assume le iniziative atte ad impedire l'assunzione di impegni di spesa complessivamente eccedenti all'ammontare delle risorse rese disponibili dai DOCUP ob. 2 del periodo 1994-1996 e del periodo 1997-1999.

Articolo 18

1. Il capitolo di spesa n. 7204 assume la seguente nuova denominazione: *"Spese per lo sviluppo del sistema informativo regionale, nonché per le attività di aggiornamento e comunicazione nei settori della statistica, dell'informatica e della telematica"*.

2. Il capitolo di spesa n. 12008 assume la seguente nuova denominazione: *"Contributi alle associazioni dei produttori apistici" (legge regionale 18 aprile 1994, n. 23)"*.

3. Il capitolo di spesa n. 12530 assume la seguente nuova denominazione: *"Finanziamento dei programmi di assistenza tecnica specializzata di cui agli articoli 22 e 23 della legge regionale n. 88/1980"*.

4. Il capitolo di spesa n. 12572 assume la seguente nuova denominazione: *"Integrazione regionale per interventi per la tenuta dei libri genealogici e l'effettuazione dei controlli funzionali (legge regionale 2 maggio 1980, n. 36 e articolo 34 primo comma legge regionale n. 88/1980, e articolo 2 legge regionale 2 aprile 1985, n. 30)"*.

5. Il capitolo di spesa n. 13046 assume la seguente nuova denominazione: *"Interventi per le attività tecniche di difesa fitosanitaria, di cui alla legge regionale n. 48/85 e applicazione D.Lgs. n. 536/1992, DPR n. 1255/1968, D.Lgs. n. 194/1995 e decreti di lotta obbligatoria"*.

Articolo 19

1. A norma dell'articolo 11 della legge regionale di contabilità è approvato il bilancio pluriennale per il triennio 1997-1999 della Regione Veneto nel testo allegato alla presente legge.

Articolo 20

1. La presente legge è dichiarata urgente ai sensi dell'articolo 44 dello Statuto ed entra in vigore il giorno della sua pubblicazione nel Bollettino Ufficiale della Regione del Veneto con effetto dal 1 gennaio 1997.

La presente legge sarà pubblicata nel Bollettino ufficiale della Regione veneta. È fatto obbligo a chiunque spetti di osservarla e di farla osservare come legge della Regione veneta.

Venezia, 30 gennaio 1997

Galan



**REGIONE DEL VENETO
GIUNTA REGIONALE**

BILANCIO DI PREVISIONE 1997

RELAZIONE TECNICA

INDICE**BILANCIO DI PREVISIONE 1997 - RELAZIONE TECNICA**

1. IL CONTESTO ISTITUZIONALE E IL QUADRO DI RIFERIMENTO FINANZIARIO	<i>pag.</i> 59
1a Le prospettive di modifica dell'assetto istituzionale	<i>pag.</i> 59
1b Il contesto di finanza pubblica: il bilancio 1997 della Regione risente ancora una volta, pesantemente, delle disposizioni annuali dello stato di contenimento del deficit	<i>pag.</i> 60
1c La riduzione del trasferimento perequativo sulla benzina	<i>pag.</i> 60
1d Gli oneri indotti sulla spesa per il personale dall'armonizzazione dei contributi previdenziali	<i>pag.</i> 61
1e Le rimodulazioni e gli slittamenti disposti dalla legge finanziaria 1997	<i>pag.</i> 62
1f Una valutazione complessiva degli effetti negativi	<i>pag.</i> 62
1g L'IREP e l'addizionale IRPEF	<i>pag.</i> 63
2. LA POLITICA DI BILANCIO PER L'ANNO 1997	<i>pag.</i> 64
2a Gli elementi di continuità	<i>pag.</i> 64
2b I criteri di selezione della spesa	<i>pag.</i> 65
2c Liberazione di risorse per futuri specifici interventi di sviluppo infrastrutturale	<i>pag.</i> 66
3. LE ENTRATE	<i>pag.</i> 67
3a L'avanzo di amministrazione presunto al termine dell'anno 1996	<i>pag.</i> 67
3b Le previsioni sulle entrate di competenza del bilancio 1996	<i>pag.</i> 68
3c Le entrate libere	<i>pag.</i> 68
3d Le assegnazioni dello Stato con vincolo di destinazione	<i>pag.</i> 69
4. OSSERVAZIONI CONCLUSIVE ALLA LEGGE FINANZIARIA 1997 E AL PROVVEDIMENTO COLLEGATO	<i>pag.</i> 72

5. SPESE	<i>pag.</i> 74
5a Amministrazione generale	<i>pag.</i> 74
5b Settore primario	<i>pag.</i> 76
5c Settore secondario e commercio	<i>pag.</i> 77
5d Turismo	<i>pag.</i> 78
5e Edilizia abitativa	<i>pag.</i> 79
5f Lavori pubblici e ambiente	<i>pag.</i> 79
5g Viabilità e trasporti	<i>pag.</i> 80
5h Sociale	<i>pag.</i> 81
5i Formazione professionale	<i>pag.</i> 81
5l Cultura e sport	<i>pag.</i> 82
5m I programmi della Unione Europea	<i>pag.</i> 83
5n Le previsioni sulla sanità	<i>pag.</i> 84
Tabelle	<i>pag.</i> 87

1. IL CONTESTO ISTITUZIONALE E IL QUADRO DI RIFERIMENTO FINANZIARIO

La presentazione del bilancio 1997 prende le mosse in un momento in cui si mescolano, al contempo, orizzonti incerti di riforma degli attuali assetti istituzionali e finanziari delle Regioni e realtà presente e concreta di ulteriore depotenziamento della loro autonomia di bilancio.

1a. LE PROSPETTIVE DI MODIFICA DELL'ASSETTO ISTITUZIONALE

Il provvedimento governativo che a breve termine modificherà il sistema delle Autonomie regionali è noto come ddl "Bassanini".

Va da subito precisato tuttavia che, al di là delle semplici affermazioni di principio, esso *non comporterà alcun ampliamento sostanziale di poteri e funzioni regionali*.

Anzi, attraverso lo schema delle deleghe operative al Governo e la previsione della possibilità di surroga della potestà legislativa regionale non espletata entro termini ristretti, ne deriva una *compressione dell'autonomia legislativa e politica delle Regioni*.

Peraltro, sotto il profilo strettamente politico-organizzativo, non può non rilevarsi che, dalla lettura complessiva del testo, se ne ricava una *forte valorizzazione delle funzioni espletate dagli Enti locali a scapito delle attribuzioni regionali*, senza che a ciò corrisponda un sostanziale incremento dei poteri di organizzazione a livello regionale del rapporto con gli Enti locali medesimi.

1b. IL CONTESTO DI FINANZA PUBBLICA: IL BILANCIO 1997 DELLA REGIONE RISENTE ANCORA UNA VOLTA, PESANTEMENTE, DELLE DISPOSIZIONI ANNUALI DELLO STATO DI CONTENIMENTO DEL DEFICIT.

Dal punto di vista finanziario, il 1997 riafferma una tendenza ormai consolidata: le disposizioni annuali di risanamento della finanza statale incidono pesantemente sui bilanci delle Regioni.

La riduzione e lo slittamento dei trasferimenti e l'aumento indotto di alcune spese per il personale, dirette e indirette, previsti dalla Legge finanziaria e dai provvedimenti collegati dello Stato, alimentano l'incertezza sui flussi finanziari disponibili; impediscono la programmabilità delle politiche di spesa; riducono i già esigui margini di flessibilità delle scelte.

1c. LA RIDUZIONE DEL TRASFERIMENTO PEREQUATIVO SULLA BENZINA.

Come è noto la legge n. 549/1995 di accompagnamento alla Legge finanziaria 1996 ha disposto la soppressione di buona parte dei trasferimenti statali alle Regioni (Fondo comune, Fondo per i programmi regionali di sviluppo, trasferimenti ordinari per l'agricoltura, fondo nazionale trasporti, per citare i principali).

A parziale sostituzione dei trasferimenti soppressi, a decorrere dal 1996, è stata attribuita una quota pari a 350 lire/litro dell'accisa sulla benzina per autotrazione.

La quota non coperta dalla compartecipazione sulla benzina e' stata finanziata con l'istituzione del Fondo perequativo di tipo verticale, cioè ripartito dallo Stato alle Regioni.

Nel provvedimento collegato alla Legge finanziaria per l'anno 1997 recante "Misure di razionalizzazione della finanza pubblica"(art.1 c. 150-154) è stata disposta la *riduzione delle quote del fondo perequativo* spettanti alla singole Regioni, commisurandola al 6 % dell'ammontare dei trasferimenti soppressi (*v. Tab. 1 al termine della relazione*)¹.

La riduzione opera fino alla concorrenza delle singole quote di fondo perequativo spettanti alle Regioni per il 1996, determinando in tal modo una minore partecipazione della Lombardia all'effetto riduttivo.

¹ Per i riferimenti alle altre tabelle e grafici si rimanda lo stesso al termine della relazione.

Per il Veneto la riduzione del fondo ammonta a 46 miliardi, pari al 70 % della quota attribuita nel 1996. Il fondo perequativo per il 1997 si attesta quindi a 20 miliardi.

Nel contempo, a titolo di potenziale compensazione, le disposizioni del "collegato" aumentano la capacità impositiva potenziale delle Regioni:

- ❖ l'addizionale regionale all'imposta di consumo sul gas metano attualmente di lire 50 al metro cubo, può essere aumentata a lire 60 per metro cubo;
- ❖ l'imposta regionale sulla benzina per autotrazione, fino ad oggi inapplicata dalla generalità delle Regioni, può arrivare fino a 50 lire al litro; prima il tetto massimo era di 30 lire).

1d. GLI ONERI INDOTTI SULLA SPESA PER IL PERSONALE DALL'ARMONIZZAZIONE DEI CONTRIBUTI PREVIDENZIALI.

Un'altra misura destinata ad incidere in via diretta e indiretta sul bilancio regionale è quella prevista dall'art.1 c.238 del "collegato" (v. tab.2).

La norma si propone di realizzare l'armonizzazione dei contributi previdenziali del comparto del lavoro dipendente, elevando il contributo a carico del datore di lavoro (Regioni, Enti locali, Ulss e altri) dall'attuale 19,85 % al 23,80 %, uniformando così l'aliquota di questi enti a quella versata attualmente dallo Stato.

Ciò si traduce in un aggravio diretto, senza menzione di alcuna compensazione:

- ❖ delle spese per il personale a carico del complesso delle Regioni (124 miliardi nel 1997),
- ❖ ma anche di quelle delle Ulss (1.377 miliardi per il 1997 e 4.227 nel triennio 1997-1999) e delle aziende municipalizzate; in particolare per la Sanità, tale misura non potrà che aggravare la già difficile situazione di questi enti, cui le Regioni contribuiscono finanziariamente in via ordinaria.

Per la Regione Veneto questa norma comporta oneri aggiuntivi per il personale pari a 5-6 miliardi, mentre per le Ulss del Veneto i costi aggiuntivi si possono stimare in circa 123 miliardi.

I.e LE RIMODULAZIONI E GLI SLITTAMENTI DISPOSTI DALLA LEGGE FINANZIARIA 1997.

Un altro effetto negativo sui bilanci delle regioni deriva dalle quantificazioni operate dalle tabelle annesse al ddl finanziaria per l'anno 1997, che, anche a seguito delle manovre in corso d'anno, hanno subito a volte *sensibili rimodulazioni, cioè slittamenti in avanti di quote delle somme previste dalla legge finanziaria dello scorso anno.*

In particolare, sono stati ridotti:

- ❖ il FSN in conto capitale;
- ❖ gli interventi per la difesa del suolo;
- ❖ il programma triennale di tutela ambientale (v. Tab. 3).

II. UNA VALUTAZIONE COMPLESSIVA DEGLI EFFETTI NEGATIVI

Gli effetti sulla finanza della regione Veneto sono sintetizzabili nel seguente prospetto:

MISURA ADOTTATA DAL GOVERNO	IMPORTO
Riduzione del fondo perequativo	46 miliardi
Maggiori oneri per il personale della Regione	5 miliardi
Maggiori oneri per il personale delle Ulss	123 miliardi
Slittamento ad esercizi successivi al 1997 di trasferimenti alla Regione Veneto	57 miliardi
TOTALE EFFETTI NEGATIVI	231 miliardi

1g. L'IREP E L'ADDIZIONALE IRPEF

Le misure governative di innovazione prospettica del sistema di finanziamento delle Regioni, previste nel provvedimento di accompagnamento alla Legge finanziaria, quali l'introduzione dell'IREP, in sostituzione dei contributi sanitari, e la previsione di un'Addizionale IRPEF, *non fanno sperare in una modifica del quadro sostanziale dei margini di autonomia finanziaria e pongono seri problemi di spostamento verso le Regioni di imposizioni fiscali aggiuntive.*

In particolare permangono le *obiezioni* mosse nei confronti dell'IREP e relative :

- ❖ alla finalizzazione del tributo al finanziamento del servizio sanitario;
- ❖ al non immediato collegamento tra soggetti che pagano l'onere dell'imposta (imprese e lavoratori autonomi) ed il servizio fornito (prestazioni sanitarie);
- ❖ all'incertezza quantitativa della base imponibile e alle possibili conseguenze sul gettito derivanti da richieste di esenzioni;
- ❖ alla disomogenea distribuzione territoriale della base imponibile e del relativo gettito, che necessitano di rilevanti trasferimenti perequativi;
- ❖ alla scarsa manovrabilità prospettica delle aliquote da parte delle Regioni, soprattutto se utilizzate per far fronte ai potenziali e latenti deficit del settore sanitario;
- ❖ alla possibilità di mobilità delle imprese e all'adozione di comportamenti competitivi tra regioni;
- ❖ alla pratica esclusione delle Regioni dall'amministrazione e gestione del tributo.

2. LA POLITICA DI BILANCIO PER L'ANNO 1997

Di questo poco incoraggiante quadro di riferimento la manovra di bilancio e di finanza regionale per il 1997 ha dovuto necessariamente prendere atto.

Poche cifre rendono palese le oggettive difficoltà di far quadrare i conti.

Le risorse a libera destinazione (cioè il bilancio proprio della regione) sono stimate nel 1997 in 1.772 miliardi (v. tab. 4).

Tale valore però considera l'iscrizione per il 1997 di voci di entrata e di spesa di natura straordinaria (acquisizione di quote relative alla tassa automobilistica rideterminata '93 e '94, pari a 83 miliardi, e la restituzione di parte del fondo comune '94, pari a 48 miliardi).

Al netto di tali partite, le entrate libere, si attestano a 1.737 miliardi.

Per la politica di bilancio 1997 la Giunta ha scelto di perseguire tre strategie, caratterizzate da:

- ♦ *elementi di continuità;*
- ♦ *criteri di selezione degli impieghi e di esclusione dei comportamenti finanziari non prudenziali ;*
- ♦ *liberazione di risorse per futuri specifici interventi di sviluppo infrastrutturale.*

2a. GLI ELEMENTI DI CONTINUITÀ

I fattori di continuità attengono alla coerente volontà, già attuata con il bilancio 1996 e ribadita con gli "Indirizzi della Giunta regionale per la formazione del bilancio 1997", di *non accrescere i livelli di tassazione* applicati dalla Regione e relativi alle potenziali manovre di aumento dell'imposizione sulla benzina, sull'automobile, sul gas metano e sui contributi sanitari.

2b. I CRITERI DI SELEZIONE DELLA SPESA

La selezione delle proposte di spesa ha tenuto conto delle esigenze di garanzia degli interventi prioritari e inderogabili e del rispetto della "fattibilità degli interventi", cioè della effettiva capacità e potenzialità di impegno della spesa nel corso del 1997, considerando l'attuale assetto organizzativo e procedurale .

In particolare sono stati perseguiti i seguenti obiettivi:

- ❖ *contemperamento delle esigenze di contenimento con quelle incompressibili di operatività minima dell'amministrazione*: le manovre di bilancio degli ultimi anni hanno selezionato rigorosamente e ridotto le spese di funzionamento ed inderogabili a livelli tali che su di essi, obiettivamente, gli spazi di manovra sono ormai trascurabili. Per rendersi conto dell'estrema rigidità delle previsioni di bilancio della regione, basti considerare che su 1.772 miliardi di risorse libere, la metà sono caratterizzate da elevato grado di incompressibilità (funzionamento uffici e organi istituzionali e oneri di ammortamento mutui) e la restante metà è destinata ad interventi correnti o di investimento in settori di primaria importanza collettiva (trasporti, servizi sociali, formazione, agricoltura), e per i quali gli interventi di razionalizzazione, seppur avviati, potranno far valere i loro effetti solo nel medio periodo;
- ❖ *previsione di spese destinate, in prospettiva, ad accrescere i livelli di qualificazione della spesa e la funzionalità dell'offerta dei servizi pubblici regionali*;
- ❖ *maggior responsabilizzazione delle strutture operative*, indotta anche da una sperimentale articolazione delle spese per centri di responsabilità utilizzata nell'iter di formazione del bilancio 1997. A tal fine è intenzione dell'Amministrazione regionale realizzare una *riforma della struttura espositiva del bilancio*, al fine di rendere da un lato più consapevole la decisione allocativa della Giunta e del Consiglio e dall'altro di consentire l'avvio dell'analisi dei risultati.
- ❖ *esclusione dell'utilizzo di quote dell'avanzo di amministrazione*. Sono stati posti precisi indirizzi volti ad evitare l'utilizzo non prudentiale del saldo finanziario presunto al termine dell'esercizio 1996, per la copertura immediata di nuove spese. Si tratta di una regola di buona condotta amministrativa volta ad assicurare un equilibrio di bilancio sostanziale e duraturo.

2c LIBERAZIONE DI RISORSE PER FUTURI SPECIFICI INTERVENTI DI SVILUPPO INFRASTRUTTURALE

La manovra di contenimento delle spese correnti potrà costituire la base per poter programmare *interventi specifici di investimento, a carattere straordinario e per finalità di sviluppo infrastrutturale*, anche facendo ricorso a strumenti di finanza innovativa, quali l'emissione di prestiti obbligazionari.

3. LE ENTRATE

3a L'AVANZO DI AMMINISTRAZIONE PRESUNTO AL TERMINE DELL'ANNO 1996

L'avanzo di amministrazione presunto al termine dell'anno 1996, iscritto tra le entrate di competenza del bilancio 1997 ammonta a 1.747 miliardi di lire. Esso ha valore solamente tecnico e non è disponibile per nuove spese.

L'origine della sua formazione dipende :

- ❖ dalla rilevazione di economie (spese non impegnate entro il 1996) su capitoli di bilancio finanziati da *assegnazioni statali vincolate*; poiché è obbligatorio mantenere la destinazione di spesa, risulta necessario riscriverle nella competenza dell'anno 1997 per un totale di *1.293,4 miliardi*;
- ❖ *dal meccanismo della perenzione amministrativa*, cioè dalla cancellazione dalla contabilità finanziaria dei residui passivi non pagati entro il secondo esercizio successivo a quello della formazione del relativo impegno: la disponibilità che si schiude nel bilancio di competenza dell'esercizio successivo è anche in questo caso apparente, in quanto i residui passivi restano pur debiti a tutti gli effetti e sono iscritti nella contabilità patrimoniale in attesa del loro pagamento. Qualora ciò si verifichi nel corso del 1997, la copertura sarà assicurata con le dotazioni iscritte nei fondi per la riassegnazione dei residui perenti, quantificati nel bilancio in *450 miliardi di lire*;
- ❖ *dalla riscrittura di somme relative a residui passivi perenti eliminati*, pari a *3,6 miliardi*.

3b. LE PREVISIONI SULLE ENTRATE DI COMPETENZA DEL BILANCIO 1997

Nel 1997 si prevede di acquisire entrate² per un totale di 10.696 miliardi (v. tab.5).

3c. LE ENTRATE LIBERE

Le entrate a libera destinazione concorrono con il 16,5 % e si prevede ammontino a 1.772 miliardi (v. tab.6), di cui 95 miliardi derivano dalla autorizzazione per l'assunzione di mutui a pareggio per investimenti.

Negli ultimi anni, a seguito delle modifiche intervenute sulla struttura della finanza regionale a partire dalla L.158/1990, si è registrato un incremento del loro peso sul totale delle entrate (v. tab. 7), ma il livello di autonomia della copertura delle spese è ancora insufficiente. Non è inutile sottolineare che tale lievitazione delle entrate libere è stata più che compensata dalla riduzione dei trasferimenti statali (v. tab. 8).

Esse sono rappresentate per la maggior parte dalle *entrate tributarie*, e in particolare da:

- ♦ *quota regionale dell'accisa sulla benzina* (695 miliardi pari al 39% del totale entrate libere) (v. tab.9);
- ♦ *tassa automobilistica* (655 miliardi pari al 37%) : la quantificazione tiene conto dei previsti conguagli positivi, da ricevere nel 1997, relativi alla tassa automobilistica 1993 e 1994, pari a circa 83 miliardi, e della quota netta di gettito ordinario, pari a 572 miliardi (v. tab. 10). E' bene ricordare che, per rispettare il principio della integrità del bilancio (obbligo di iscrivere le entrate al lordo delle spese collegate), si è evitato di iscrivere la tassa automobilistica al netto della collegata restituzione sul fondo comune 1994 da operare sempre nel 1997, e iscritta al cap. 80360 di spesa (48 miliardi) .
- ♦ *addizionale sul gas metano* (133 miliardi, 7,5%);
- ♦ *tributo per il deposito in discarica dei rifiuti solidi* (70 miliardi, pari al 4 %) (v. tab. 11);

² Si tratta dell'ammontare delle entrate escluse le partite di giro e le anticipazioni di cassa.

- ♦ *tasse e imposte di concessione regionale*, pari a 23,2 miliardi; dati gli alti costi di gestione le Regioni hanno richiesto che il provvedimento collegato preveda la facoltà di non applicarle.
- ♦ *tassa per il diritto allo studio* (17 miliardi) vincolata al finanziamento di borse di studio;
- ♦ *altri tributi minori*, per un gettito complessivo di 1 miliardo.

Costituiscono entrate libere anche i *trasferimenti generici* dal bilancio dello Stato, relativi al :

- ♦ Fondo perequativo della differenza tra trasferimenti soppressi (con la L.549/1995) e gettito della benzina per autotrazione (20 miliardi);
- ♦ Quota compensativa di 9,6 miliardi, ottenuta dalla differenza tra Ariet soppressa (60 miliardi) e parte in libera disponibilità del tributo sul conferimento di rifiuti in discarica (50,4 miliardi).

3d. LE ASSEGNAZIONI DELLO STATO CON VINCOLO DI DESTINAZIONE

Le previsioni di entrate per il finanziamento di spese a destinazione vincolata ammontano a 7.989 miliardi e rappresentano il 75 % del bilancio regionale. Le voci principali riguardano:

- ♦ *la sanità di parte corrente* per un totale di 7.300 miliardi, di cui 4.548 derivanti dai contributi sanitari, formalmente entrate proprie, ma destinate obbligatoriamente al servizio sanitario e 2752 miliardi a titolo di integrazione statale sul fondo sanitario nazionale (v. tab. 14).
- ♦ *il fondo sanitario in conto capitale*, per un importo previsto in 31,7 miliardi (v. tab. 15);
- ♦ *il fondo nazionale di intervento per la lotta alla droga*, per un importo pari a 11 miliardi, ottenuto applicando sui complessivi 205 miliardi indicati nella tabella C allegata alla legge finanziaria 1997 la medesima percentuale attribuita al Veneto nel 1996;
- ♦ *il fondo nazionale per la montagna*, che ammonta a 12,5 miliardi, calcolati applicando sui complessivi 300 miliardi che la deliberazione C.I.P.E. 26/6/96 ha vincolato per l'anno 1996, i criteri individuati dal Comitato tecnico interministeriale per la montagna in data 13.11.1996.

- ◆ *il fondo per la riqualificazione dell'offerta turistica italiana* di cui alla legge 203/95, che la Conferenza Stato-Regioni ha recentemente ripartito attribuendo al Veneto la quota di 6,9 miliardi (sui 56,6 complessivi);
- ◆ *la difesa del suolo* di cui alla L. 183/89 che assorbe poco più di 7 miliardi, suddivisi tra i vari bacini regionali ed interregionali;
- ◆ *le riallocazioni di risorse disposte dalla L. 493/93* per complessivi 10,5 miliardi, resisi disponibili a seguito di revoche precedentemente disposte dal C.I.P.E. sia su finanziamenti di progetti F.I.O. che su interventi di tutela ambientale;
- ◆ *l'edilizia abitativa*, per la quale vengono riproposti in bilancio i limiti d'impegno consolidati, pari a 77,8 miliardi;
- ◆ *il fondo di solidarietà nazionale per gli eventi calamitosi in Agricoltura* e le assegnazioni alle A.P.A. (25 miliardi);
- ◆ *le assegnazioni per i programmi dei fondi strutturali della Comunità europea* e per altri interventi comunitari (482 miliardi).
- ◆ Un discorso a parte va fatto relativamente alle assegnazioni statali sul *programma triennale per la tutela ambientale 1994-96*: con deliberazione consiliare n. 155 del 10/10/96 sono state apportate modifiche ed integrazioni al precedente documento regionale di programma, approvato con provvedimento n. 991 del 31/8/94; si prevede, entro la fine del corrente esercizio, di procedere all'impegno di buona parte di questi fondi e di fare altrettanto nel prossimo, ma occorre tener presente che la tabella C allegata al d.d.l. finanziaria 1997 dispone slittamenti e riduzioni dei finanziamenti complessivi di cui si dovrà ovviamente tener conto.

Il restante 9% delle entrate, equivalente a 934 miliardi, che si prevede di accertare nel 1997, riguardano:

- ◆ *i mutui speciali, con oneri a carico della Regione*, per:
 - la realizzazione degli interventi nel settore del trasporto rapido di massa di cui alla L. 211/1992, quota regionale (80 miliardi);
 - la sottoscrizione azionaria della società Autostrade Padova-Brescia (100 miliardi);
- ◆ *i mutui speciali, con oneri a carico dello Stato*, per:
 - la restante quota degli interventi nel settore del trasporto rapido di massa (330 miliardi);
 - la realizzazione di strutture per l'Aids (91 miliardi);
 - gli interventi per la Salvaguardia di Venezia e della Laguna (136 miliardi);

- gli interventi in favore delle zone colpite dalle alluvioni del 1993 e 1994 (14 miliardi);
- oneri di ammortamento delle rate a ripiano dei disavanzi 1990 delle U.s.l. (184 miliardi).

4. OSSERVAZIONI CONCLUSIVE ALLA LEGGE FINANZIARIA 1997 E AL PROVVEDIMENTO COLLEGATO.

In via generale le valutazioni che possono essere espresse sulla manovra economica presentata dal Governo per il 1997 sono di tenore fortemente critico.

Le osservazioni sono sintetizzabili nei seguenti punti:

- ❖ La manovra governativa incide pesantemente sui già ristretti margini per la politica di bilancio regionale. I tagli previsti, diretti e indiretti, incidono su livelli già depotenziati di servizi indispensabili di competenza regionale.
- ❖ L'attribuzione alle Regioni del maggior potere normativo di imposizione (aumento del tetto massimo dell'aliquota sull'imposta regionale sulla benzina e dell'addizionale sul gas metano) costituisce un ennesimo, grave, attacco al principio dell'autonomia tributaria e della responsabilità politica delle stesse Regioni. In questo modo si prosegue nell'obiettivo di utilizzare strumentalmente l'autodeterminazione e lo sforzo fiscale delle Regioni per perseguire il risparmio della spesa statale.
- ❖ La mancata previsione nei provvedimenti e nel ddl "Bassanini" delle funzioni da trasferire alle Regioni, costituisce un arretramento rispetto alle indicazioni del collegato alla legge finanziaria 1996.
- ❖ La prevista istituzione dell'IREP e dell'addizionale IRPEF configura un disegno parziale di riforma della finanza regionale con tributi comunque decisi dallo Stato nella loro istituzione, nei loro contenuti e nella loro destinazione finalizzata al finanziamento del servizio sanitario. L'IREP ha una base imponibile fortemente concentrata territorialmente, e non rispetta il principio del beneficio tra l'onere dell'imposta ed il servizio fornito.
- ❖ Il sistema di perequazione delle capacità fiscali delle singole Regioni è affidato nel caso della Sanita' al FSN e quindi :
 - su uno strumento di perequazione non trasparente, centralizzato, che si aggiunge ad altri strumenti perequativi verticali (su accisa benzina e tributo ecologico) presenti nei confronti delle Regioni. Sarebbe preferibile un sistema di perequazione tra Regioni o di codeterminazione Stato-Regioni
 - sottoponendo le Regioni alla determinazione annuale dello Stato in ordine al concorso finanziario.

Non vengono considerate le proposte regionali in ordine alla:

- ◆ liberalizzazione, nell'ambito del settore, del gettito della tassa per il diritto allo studio;
- ◆ convenzione con l'ACI per la tassa automobilistica;
- ◆ necessita' del coinvolgimento (intesa) regionale nelle materie della riscossione e della costruzione della base informativa sui tributi e della riprogrammazione degli interventi sui fondi strutturali UE.

La manovra non affronta il problema della reale determinazione del fabbisogno di spesa nell'erogazione dei servizi sanitari e della copertura dei disavanzi pregressi del settore, accumulati anche a causa delle decisioni del governo centrale.

Inoltre viene leso il principio dell'autonomia di gestione delle aziende sanitarie, sottoponendole all'attuazione di standard organizzativi decisi centralmente.

5. SPESE**5a AMMINISTRAZIONE GENERALE**

Le spese correnti di funzionamento non sono facilmente comprimibili in quanto sono necessarie per garantire il corretto funzionamento dell'ente. Ciò nonostante, si è mantenuto l'obiettivo di contenere le spese per la gestione ed il funzionamento degli uffici e quelle per l'acquisizione dei servizi quali l'informatica e l'informazione, assicurando comunque la prosecuzione di attività inerenti la divulgazione di notizie culturali ed il proseguimento di iniziative per migliorare l'informazione al cittadino.

Per quanto attiene al personale si prevede un aumento tabellare del 2,5% rispetto al 1996, e bisogna tener conto che gli oneri previdenziali a carico del datore di lavoro sono calcolati con l'aumento del 3,95% rispetto al 1996, come dispone il collegato alla finanziaria 1997.

Per il calcolo della consistenza media prevista per il 1997, nella Tab. 1 sono stati considerati:

- a. Personale in servizio al 30.09.1996 compreso il personale con contratto a tempo determinato e personale comandato;
- b. Personale che cesserà fino al 31.12.1996;
- c. Trasferimenti e assunzioni per concorsi banditi con efficacia nel corso del 1997, mentre sarà applicato il turnover al personale cessato.

Nella tab. 2 è calcolato il costo complessivo per il personale della Giunta. Lo stanziamento di circa 155 miliardi previsto nel capitolo 5010, si ottiene sommando a tale costo: gli oneri per personale comandato (costo differenziale); gli oneri per il personale fuori ruolo; la retribuzione di posizione (9° e 10° livello) e relativi oneri indiretti; gli oneri previdenziali e assistenziali sul costo variabile del personale (lavoro straordinario, fondo incentivazioni, indennità di risultato).

TAB. 1 CONSISTENZA DEL PERSONALE - PREVISIONI ANNO 1997

LIV.	PERSONALE IN SERVIZIO AL 30.9.1996 GIUNTA REGIONALE	PERIODO 1.10.1996 31.12.1996 ASSUNZIONI E CESSAZIONI		TRASFERIMENTI SALDO ENTRATE/ USCITE	CONCORSI BANDITI (*)	TOTALE	PERSONALE TEMPO DETERMINATO (**)
Segr.	6					6	
10	50					50	
9	159	6	- 2	1		164	
8	419	4	-10	10	2	425	3
7	303	3	- 4	5	20	327	26
6	832		- 4	- 1	30	857	38
5	268	1		10		279	33
4	497	1	- 3	7	10	512	13
3	80					80	2
2	82					80	4
Giorn.	9					9	
totali	2.705	15	-25	32	62	2.789	119

(*) Assunzioni come da programma occupazionale

(**) compreso il personale del progetto 5b

TAB. 2 Previsioni di costo annuo 1997 GIUNTA REGIONALE

LIVELLO	CONSISTENZA	COSTO UNITARIO ANNUO	COSTO COMPLESSIVO
Segretari	6	182.094.486	1.092.566.916
10	50	92.393.106	4.619.655.300
9	164	77.389.664	12.691.904.896
8	425	57.798.882	24.564.524.850
7	327	49.746.477	16.267.097.979
6	857	44.396.319	38.047.645.383
5	279	40.525.400	11.306.586.600
4	512	38.717.854	19.823.541.248
3	80	36.709.259	2.936.740.720
2	80	36.035.981	2.722.878.480
Giornalisti	9	124.934.000	1.124.406.000
TOTALE	2.789		135.197.548.372

5b SETTORE PRIMARIO

Le ridotte disponibilità finanziarie recate dal bilancio di previsione dell'anno 1997 hanno permesso al settore di esprimere una proposta che ha individuato in alcuni settori i perni dell'azione regionale e allo stesso tempo si è cercato di non trascurare interventi di limitato impegno finanziario che hanno dimostrato di fornire un elevato valore aggiunto.

In particolare, per quanto riguarda il settore agroindustriale, particolare rilevanza si è posta all'attività di sostegno e riordino della cooperazione agricola ed agroalimentare veneta con le azioni previste dalla legge regionale 27/91 (14 miliardi) e dalla legge regionale 88/90.

Altro intervento rilevante è il proseguimento del programma di incentivazione della produzione di latte di qualità certificato.

Per quanto riguarda gli interventi nel settore forestale, si è proposto il proseguimento degli interventi di difesa del territorio (10 miliardi) e prevenzione dagli incendi (500 milioni). La difesa del territorio montano, ovvero la sua manutenzione, viene sviluppata da anni secondo programmi di intervento atti a far sì che non si manifestino fenomeni di degrado che possono comportare oltre ai ben noti danni ambientali anche danni alle persone e alle attività produttive collocate sia in montagna che nella fascia pedemontana.

E' previsto, poi, il proseguimento dell'attività di assistenza tecnica (8 miliardi) alle aziende agricole e alle cooperative, mediante tecnici specializzati nella divulgazione di tecniche di coltivazione moderna e a basso impatto ambientale. Importante è poi la valorizzazione e promozione dei prodotti veneti in particolare quelli a cui è stato di recente riconosciuto dalla Comunità Europea il marchio IGP e DOP.

Prosegue nel settore della bonifica la gestione della manutenzione ordinaria (6.500 milioni) e l'attività di primo intervento in casi di eventi calamitosi (8 miliardi).

La difesa fitosanitaria, prevista dalla normativa europea e statale, potrà essere ora svolta in modo efficace con il trasferimento dell'Osservatorio delle malattie delle piante nel nuovo centro di Bovolino.

I programmi comunitari di cui all'obiettivo 5a) proseguiranno secondo il piano finanziario previsto dal programma operativo, così come i progetti comunitari con obiettivo 5a).

5c SETTORE SECONDARIO E COMMERCIO

Nel panorama economico nazionale, l'imprenditoria veneta costituisce un modello che negli ultimi anni ha suscitato l'interesse non solo degli osservatori italiani ma anche di altri paesi, per la capacità dimostrata di opporsi alla recessione e di cogliere le opportunità nascoste nelle difficoltà.

Il grande slancio ed il notevole sforzo prodotto fin qui rischiano ora di essere vanificati in assenza di un decisivo intervento pubblico su quelli che sono i punti nevralgici e strategici del sistema "economia veneta". Infatti è necessario consolidare i risultati fin qui raggiunti incentivando quelle imprese che hanno deciso di continuare ad operare all'interno del sistema economico regionale, resistendo alla tentazione di trasferire parte, più o meno rilevante, della produzione all'estero, laddove il futuro lavoro risulta più a buon mercato, contribuendo perciò a sostenere l'occupazione locale.

E' necessario inoltre permettere la sopravvivenza del sistema di imprese commerciali tradizionali. In questa regione, infatti, particolarmente forte è stata l'"aggressione" della grande distribuzione, estremamente sviluppata e diffusa nel territorio.

Fra le scelte di questa Giunta vi è quindi quella di assegnare priorità alle azioni dirette a sostenere le piccole e medie imprese, nonché le imprese commerciali e dei servizi, in considerazione, tra l'altro, del fatto che si tratta di materia trasferita alle Regioni, ai sensi dell'articolo 118 della Costituzione, a pieno titolo e che, quindi, i settori non possono aspettarsi da altri che dalla Regione le azioni di sostegno e di sviluppo.

Il bilancio relativo agli interventi destinati alla produzione, in senso lato, di beni e servizi non ha perciò risentito, se non marginalmente, della difficile situazione di bilancio.

Nell'ambito del commercio, dei servizi, dell'artigianato e delle competenze regionali in materia di industria sono state privilegiate due linee di intervento:

- ♦ credito agevolato
- ♦ qualità e innovazione.

In particolare, per quanto riguarda il credito, sono state finanziate le leggi regionali n. 48/1993 (artigianato) per 14 miliardi, n. 19/1980 (industria) per 4 miliardi, n. 29/1992 (commercio e servizi) per complessivi 8,5 miliardi.

Un ruolo strategico per lo sviluppo del settore secondario e terziario è svolto dalla promozione e dalla formazione. Mentre di quest'ultima si parla a parte, quanto alla promozione dell'economia veneta va precisato che per il momento è stato stanziato un

quantum di risorse, tali da assicurare almeno l'attività prevista dal piano di settore (L.R. n. 16/1980 per 2,9 miliardi).

Sarà tuttavia necessario al più presto potenziare gli interventi regionali, coordinando in maniera accentrata le attività di promozione di tutti i settori economici, ivi compresi turismo e agricoltura.

5d TURISMO

Per quanto concerne la promozione turistica, la dotazione dell'apposito capitolo conferma lo stanziamento in lire 8 miliardi, di per sé insufficienti, ma questo rappresenta il minimo necessario affinché possa essere sostenuta l'offerta veneta nella sua globalità e complessità.

In un momento in cui si stanno delineando probabili scenari di diminuzione della domanda, soprattutto per quanto concerne i paesi generatori di importanti flussi turistici verso il Veneto, leggasi per tutti il mercato tedesco, è quanto mai necessario procedere nell'integrazione sinergica tra le scarse risorse pubbliche disponibili e il ruolo decisivo che può giocare l'imprenditorialità turistica associata.

In questo senso, l'azione regionale mira a coinvolgere nel modo più esteso e proficuo i consorzi di imprese turistiche affinché questi possano supportare e promuovere il prodotto turistico veneto a livello italiano e internazionale.

La dotazione del capitolo 31054 "Fondo per il finanziamento delle AA.P.T." è correlata dalle risultanze dei rendiconti consuntivi esercizio 1995 dei citati enti, che evidenziano inderogabili necessità di copertura almeno delle spese obbligatorie: funzionamento organi istituzionali, oneri generali di gestione e degli Uffici d'Informazione e Assistenza Turistica I.A.T.

Oltre a quanto fattibile con le risorse derivanti dall'utilizzo dei fondi comunitari, è previsto nel corso dell'esercizio, l'utilizzo operativo della ripartizione 1996 della quota parte spettante alla Regione Veneto in seguito alla ripartizione del "Fondo per la riqualificazione turistica" art. 4 comma 1 DPCM 20.12.1995, pari a lire 6.921.274.185 che costituiscono una prima risposta per procedere all'ampliamento ed alla riqualificazione della capacità ricettiva delle strutture ricettive venete e dei servizi a disposizione dei turisti.

5e. EDILIZIA ABITATIVA

Nel settore dell'edilizia abitativa sono previsti fondi statali e fondi regionali. Si tratta di limiti di impegno utilizzati per il pagamento dei contributi ad abbattimento delle rate di mutuo già da tempo in ammortamento.

Alcuni di questi contributi sono coperti interamente da finanziamento statale, come ad esempio gli interventi di edilizia residenziale, gli interventi per l'edilizia convenzionata ed agevolata a favore di imprese, cooperative e privati, gli interventi per l'acquisto, il recupero e la costruzione della prima casa di abitazione.

5f. LAVORI PUBBLICI E AMBIENTE

Relativamente ai lavori pubblici, gli interventi che sono stati individuati come prioritari riguardano la manutenzione, sistemazione e ristabilimento delle opere idrauliche di interesse regionale (12 miliardi di lire), la prevenzione ed il soccorso per le calamità naturali (5,5 miliardi), la sistemazione e l'adeguamento degli impianti di potabilizzazione per l'approvvigionamento idropotabile (9 miliardi di lire), oltre ai limiti d'impegno in materia di opere fognarie ed acquedottistiche.

Nel settore della protezione civile si sono privilegiati gli interventi in favore delle organizzazioni di volontariato e delle popolazioni colpite da calamità naturali.

Per la prosecuzione degli interventi per la salvaguardia di Venezia e della sua laguna (L. n. 139/1992), è prevista una ulteriore tranche di 130 miliardi che porta a 960 miliardi il complesso delle risorse di cui la Regione ha disponibilità.

Il fondo che riutilizza una quota del tributo speciale per il deposito in discarica dei rifiuti è stato quantificato in 16 miliardi.

In particolare si evidenzia che queste risorse finanziarie, rappresentate dal gettito del tributo di spettanza regionale, potranno essere finalizzate al perseguimento di specifici obiettivi, puntualmente indicati, anche mediante concessione di contributi in conto capitale a soggetti pubblici e soggetti privati.

Con apposita normativa si disciplinano inoltre le modalità che afferiscono la concessione del contributo in parola ai soggetti che ne abbiano fatto richiesta demandando alla Giunta regionale la competenza a stabilire, con apposito provvedimento, sia il

programma degli interventi da sostenere che le procedure di erogazione del contributo stesso.

Per quanto attiene gli interventi previsti dal piano triennale ambientale va precisato che il documento di programma è stato recentemente aggiornato con la deliberazione del Consiglio regionale del 10 ottobre u.s. n. 155 ; il complesso delle risorse in favore del Veneto rimane sostanzialmente immutato, circa 162 miliardi, in buona parte riproposti in questo bilancio.

5g. VIABILITA' E TRASPORTI

Lo stanziamento di lire 2 miliardi sul capitolo 45278 "Spese per la progettazione della rete stradale di interesse regionale (L.R. 14.9.1994, n. 47) " è motivato dalla necessità di redigere studi e progettazioni preliminari, definitive ed esecutive di opere relative al piano ANAS 1997-1999 ed agli interventi ANAS-REGIONE di cui alla L.R. 39/91.

Lo stanziamento di lire 10 miliardi relativo al capitolo 45288, "Contributi in conto capitale per l'adeguamento della viabilità, al fine di migliorare la mobilità e la sicurezza del sistema dei trasporti", è motivato dall'esistenza di:

- ❖ una graduatoria aperta già dal corrente anno per la concessione di contributi per mobilità comunale (ex art. 9 L.R. 39/91);
- ❖ un accordo di programma Regioni-Province per interventi cofinanziati sulla viabilità provinciale (ex art. 8 L.R. 39/91);
- ❖ convenzione ANAS-Regione per interventi cofinanziati sulla viabilità statale (ex art. 7 L.R. 39/91).

Lo stanziamento di lire 3 miliardi (7 miliardi nel triennio) nel capitolo 45322 "Contributi in conto capitale per la eliminazione di passaggi a livello e per l'adeguamento di sottopassi ferroviari ai sensi dell'art. 4 della L.R. 28.1.1982, n. 8, dell'art. 7 della L.R. 24.2.1987, n. 6 " è motivato dalla necessità di concorrere finanziariamente al programma di eliminazione di passaggi a livello sulla linea ferroviaria Padova-Mestre secondo le modalità già disciplinate da un accordo siglato con le Ferrovie dello Stato S.p.A. .

5h SOCIALE

Per quanto riguarda il settore sociale si rende necessario preservare solamente gli stanziamenti relativi agli interventi prettamente indispensabili, a causa del ridimensionamento delle risorse disponibili.

Nell'ambito del fondo sociale regionale, la riduzione non interessa taluni servizi: i contributi a favore dell'attività sociale dei comuni, come ad esempio quelli per assicurare il minimo vitale ai non abbienti e l'integrazione delle rette delle case di riposo per anziani; i trasferimenti alle ULSS; i trasferimenti alle scuole materne. Si rende opportuno invece contenere la spesa finalizzata alla formazione ed all'aggiornamento degli operatori sociali, alla promozione dei "progetti pilota" e ad iniziative riguardanti le attività varie.

Tra le spese correnti, rimangono comunque confermati l'integrazione regionale alla quota del fondo sanitario per l'assistenza agli anziani non autosufficienti e gli interventi in favore del volontariato.

Sul fronte delle spese di investimento sono iscritti, anche nel bilancio 1997, gli interventi in materia di strutture per anziani ed i contributi in conto capitale per l'attività a favore dell'infanzia e per la gestione degli asili nido.

Nell'ambito delle politiche giovanili permane il progetto di prevenzione e cura in materia di lotta alla droga di cui all'art. 18 della L.R. 3/2/1996 u.s.

5i FORMAZIONE PROFESSIONALE

Per il settore della formazione professionale si apre il triennio (1997-1999) in cui:

- ◆ si sviluppa la seconda fase dei sei anni interessati all'azione del Fondo Sociale Europeo (periodo 1994-1999);
- ◆ si realizza il secondo programma triennale di formazione professionale (anni 1997/98 - 1998-99 1999-2000).

Continua a sussistere l'impegno a riconoscere agli operatori della formazione professionale (circa 1.400), gli oneri derivanti dall'applicazione contrattuale; a questa data, non è stato possibile acquisire, a livello nazionale la dotazione di un sistema di "ammortizzatori" utili e necessari.

Rimane dunque, pressoché automatico, il rapporto tra contrazione di risorse finanziarie e contrazione speculare del numero di corsi e/o interventi formativi realizzabili a partire dal 1997/98.

51 CULTURA E SPORT

L'attività regionale a favore della cultura e delle relative strutture, disciplinata dalle leggi regionali nn. 50-51-52/1984, necessita oramai di una revisione organica dell'attuale normativa; in attesa di ciò, per il 1997 vengono riproposte dotazioni in linea con i programmi di settore.

Per l'edilizia culturale è previsto uno stanziamento di 5,8 miliardi nel capitolo 70026 e di 1,5 miliardi per il fondo di rotazione, di cui all'articolo 36 della L.R. 6/95. Si tratta di risorse assolutamente inadeguate rispetto al fabbisogno: nel 1996 sono stati presentati ben 130 progetti per un importo complessivo di oltre 90,3 miliardi rispetto ai quali, in fase istruttoria, sono stati considerati prioritari gli interventi nei casi di pubblica incolumità certificata e di recupero statico.

Sempre nel 1996, nel fondo di rotazione ci sono state richieste per un importo complessivo di L. 5 miliardi.

Per lo sport le modeste risorse disponibili sono state assegnate alle aree di attività previste all'art. 2 della L.R. 12/93, riferite al capitolo 73002.

La risposta della Regione ad enti pubblici e privati, che negli ultimi anni hanno chiesto all'amministrazione di intervenire nel settore degli impianti sportivi, è stata pronta ed attenta agli effettivi bisogni, basandosi su una indagine accurata delle carenze presenti nei singoli comuni, riferite a ben 33 diverse tipologie di impianto. E anche ora, l'azione regionale è utilmente indirizzata verso il settore in argomento con l'obiettivo, in collaborazione con il C.O.N.I., di fornire modelli progettuali di impianti sportivi a costo programmato.

Ma un ragionevole intervento finanziario riservato a questo settore nel prossimo 1997 non è consentito dalle attuali disponibilità di bilancio.

La legge finanziaria statale n. 549/95, affidava al Governo il compito di emanare uno o più decreti intesi a conferire alle Regioni alcune funzioni tra cui quella riguardante l'impiantistica sportiva, fornendo la relativa autonomia finanziaria.

La materia è ora contenuta nella cosiddetta proposta Bassanini, all'esame della competente Commissione Parlamentare.

Si ritiene quindi di rinviare la risposta a questa esigenza alla definizione da parte dello Stato delle deleghe da conferire alle Regioni, con l'auspicio che assieme alle funzioni

siano assegnate anche adeguate risorse finanziarie, individuate dalla finanziaria 1996 negli introiti derivanti dall'esercizio delle scommesse.

5m . I PROGRAMMI DELLA UNIONE EUROPEA

I Programmi cofinanziati dai fondi strutturali comunitari del precedente periodo di programmazione (1991-1993) sono giunti a conclusione. Gli impegni sono stati regolarmente assunti così come previsto dai Piani Finanziari. I pagamenti verranno completati entro il 31 dicembre 1996, data limite prevista dalle Decisioni Comunitarie.

Con il 1996 si conclude anche la I° fase della programmazione dell'Obiettivo 2 (Aree in declino industriale, periodo 1994-1996). Nel bilancio regionale sono già stati impegnati fondi per 218 miliardi di lire, pari all'83,8% degli investimenti programmati.

I pagamenti ammontano a oltre 28 miliardi, pari al 13% degli impegni assunti, e potranno proseguire fino al biennio successivo (31.12.98).

Importante novità del Bilancio di previsione 1997 sono i capitoli relativi alla II fase di programmazione per l'Obiettivo 2 che è stato prolungato al periodo 1997-1999. L'approvazione della proposta regionale di DOCUP è tuttora in corso. Va inoltre precisato che la Commissione Europea ha consentito, in questa occasione, di trasferire parte delle risorse assegnate al periodo 1994-96 a questa nuova fase.

Infatti, poiché l'approvazione del primo DOCUP Obiettivo 2 (94-96) è intervenuta a dicembre 1994, riducendo di fatto il periodo di programmazione ad un biennio, la Regione si è trovata nell'impossibilità di completare gli impegni entro il 1996. Tale facoltà di trasferimento consentirà di non perdere alcuna risorsa del passato e di poterla ulteriormente utilizzare nel triennio 97-99. A tale proposito si è introdotto uno specifico articolo della legge di contabilità che regola la particolare gestione delle risorse riprogrammate (limiti agli impegni).

Tali trasferimenti ammontano per le poste di competenza del Bilancio regionale, a 69 miliardi di lire.

Continua intanto l'attuazione dell'Obiettivo 5b, per il quale il Bilancio regionale ha impegnato 280 miliardi di lire, equivalenti al 53,2% degli investimenti programmati nel periodo 1994-1999.

Per raggiungere i livelli di impegno sopra citati è stato utilizzato l'art. 46 della L.R. 28/1996 che consente alla Giunta regionale di assumere impegni pluriennali di spesa per

conseguire un più efficiente e completo utilizzo delle risorse assegnate alla Regione per l'attuazione delle politiche comunitarie.

I pagamenti effettuati dalla Regione ammontano a 54 miliardi di lire, pari al 19,4% delle somme impegnate.

Per ciò che riguarda la formazione professionale, l'Obiettivo 3, riguardante la lotta contro la disoccupazione di lunga durata e l'inserimento professionale dei giovani e delle classi deboli, gli impegni regionali ammontano a oggi a 154 miliardi, pari al 30,5% degli investimenti programmati nel sessennio 1994-1999.

I pagamenti ammontano a oltre 106 miliardi, pari al 69% delle risorse impegnate.

Per l'Obiettivo 4, infine, volto ad agevolare l'adattamento dei lavoratori ai mutamenti industriali e all'evoluzione dei sistemi di produzione, gli impegni regionali ammontano a 41 miliardi di lire, pari al 24,6% delle somme programmate per l'intero periodo 1994-1999.

I pagamenti ammontano a quasi 13 miliardi, il 30,3% delle somme impegnate.

Importanti novità introdotte nel Bilancio di previsione derivano dall'approvazione nel corso del 1996 del Programma Operativo relativo all'iniziativa Comunitaria PMI (favorire l'adattamento delle Piccole e Medie Imprese al mutamento tecnologico e promuovere la competitività a livello internazionale), e del Programma regionale LEADER II volto a promuovere azioni innovative e a carattere dimostrativo nelle aree già beneficiarie dell'Obiettivo 5b in tutti i settori di attività dell'ambiente rurale.

Per l'attuazione di questi ulteriori programmi sono stati stanziati nel Bilancio regionale 1997 rispettivamente 12 e 25 miliardi di lire.

Complessivamente il cofinanziamento regionale necessitato dai diversi programmi UE ammonta a lire 54,6 miliardi per il 1997 ed a lire 106,5 miliardi per il triennio 97-99.

Infine si segnala la proposta di un nuovo articolo di legge che innova le procedure contabili regionali per un miglior utilizzo dei fondi comunitari, consentendo il cofinanziamento regionale dei programmi UE anche con risorse ordinarie di settore.

5n. LE PREVISIONI SULLA SANITÀ

Le previsioni inerenti il settore sanitario devono necessariamente essere ipotizzate alla luce delle disposizioni contenute nei disegni di legge collegati alla finanziaria, che indicano specifici interventi di contenimento della spesa sanitaria.

In particolare va ricordato che una delle misure previste, in relazione alla quale risulta difficile, allo stato attuale, valutare l'impatto a livello regionale, riguarda la determinazione di nuovi criteri per la ripartizione del Fondo Sanitario Nazionale che prendono a riferimento non più la sola e semplice popolazione residente, ma la popolazione pesata in relazione:

- ❖ alla frequenza dei consumi sanitari per età e per sesso,
- ❖ ai tassi di mortalità della popolazione,
- ❖ a indicatori relativi a particolari condizioni territoriali,
- ❖ a ogni altro indicatore ritenuto utile in relazione ai bisogni sanitari delle diverse regioni e province autonome.

In considerazione di quanto sopra, si è ritenuto di dover prudenzialmente attestare le previsioni inerenti le entrate per contributi sanitari e per assegnazione della quota integrativa del *Fondo Sanitario Nazionale a complessivi 7.300 miliardi*, ivi compreso il saldo positivo della compensazione interregionale della mobilità sanitaria.

Tale valore è stato determinato sulla scorta di una previsioni della Regione Veneto, complessiva di finanziamenti (da contributi sanitari e dallo stanziamento 1997 per il F.S.N. di parte corrente previsto nel bilancio dello Stato) per 39.900 miliardi, al netto degli effetti della manovra indicata nel collegato alla legge finanziaria 1997, e di una soglia parametrica di accesso a favore della Regione Veneto cautelativamente stimata con una riduzione percentuale marginale.

Le previsioni di spesa di parte corrente sono state formulate in relazione all'andamento dei costi di gestione 1996 delle aziende U.L.S.S. e delle aziende ospedaliere e delle previsioni di spesa per le attività in gestione accentrata regionale e contenute all'interno delle risorse disponibili.

Invero l'andamento dei fabbisogni di spesa delle aziende sanitarie indicherebbe un certo squilibrio, di cui è difficile al momento dare valutazione, sia in relazione al cambiamento del sistema contabile delle aziende che sono passate dalla contabilità finanziaria alla contabilità economico-patrimoniale (rilevazione dei costi e ricavi e non più degli impegni, considerazione degli ammortamenti e delle consistenze di magazzino, ecc.) e per le nuove scelte della programmazione sanitaria specialmente nella riorganizzazione della rete ospedaliera, le cui ricadute economiche troveranno prima esplicitazione già nel corso del 1997.

L'effetto della manovra di rientro della finanza pubblica si è immediatamente riflesso anche nelle previsioni di spesa per gli investimenti in sanità per l'esercizio 1997.

Per quanto riguarda la finanza ordinaria in conto capitale, da una previsione 1997 di stanziamento nel bilancio pluriennale dello Stato di 650 miliardi, la nuova finanziaria porta ad un ridimensionamento delle risorse a 400 miliardi: la presunta quota di accesso della Regione

Veneta si riduce quindi dai 52,650 miliardi precedentemente previsti al nuovo valore di 31,7 miliardi di lire.

L'altra fonte di finanziamento degli investimenti, che pur essendo di natura straordinaria ha rappresentato un importante riferimento per la politica regionale degli investimenti del settore socio-sanitario, è rappresentata dal *programma pluriennale ex art. 20 della legge 67/88*.

Anche in questo caso si prefigura un pesante impatto derivante dalla manovra governativa per il 1997, tanto che non sono possibili congetture esaustive in merito alla dimensione dei finanziamenti attivabili.

Appare pertanto opportuno limitare, al momento, le previsioni agli interventi prioritari individuati ai sensi dell'art. 3 della legge 34/96, all'interno di un prefinanziamento derivante dall'accelerazione dei finanziamenti di progetti edilizi sanitari maturi, mediante utilizzo in acconto di risorse immobilizzate da ritardi progettuali di altre regioni.

In considerazione inoltre che la legge finanziaria dello Stato prevede il finanziamento, pur tuttavia senza darne precisa indicazione, di una ulteriore parte del programma pluriennale della legge 67/88, viene effettuata una previsione cautelativa di 186 miliardi, di cui 180 per interventi sulla rete ospedaliera e la sua tecnologia ed altri 6 miliardi per alcuni interventi prioritari di edilizia psichiatrica.

Sono inoltre presenti le somme residue al programma degli investimenti *per la lotta contro l'AIDS ex lege 135/90*, pari a complessivi 91 miliardi conseguenti al completamento delle operazioni di contrazione degli altri mutui già programmati ed assegnati dal CIPE ma ancora non definitivamente autorizzati dal Ministero del Tesoro.

Vanno infine segnalate le reiscrizioni in conto avanzo di somme provenienti da assegnazioni riscosse sul F.S.R., per impieghi già programmati ma di cui non è possibile concludere il procedimento di impegno contabile entro l'esercizio corrente: tra queste somme particolare entità rivestono quelle accantonate per il finanziamento dei disequilibri di gestione corrente, da determinarsi solo nel corso del prossimo esercizio con la presentazione del bilancio d'esercizio 1996 da parte delle aziende sanitarie.



**REGIONE DEL VENETO
GIUNTA REGIONALE**

DIPARTIMENTO BILANCIO, CONTROLLO DI GESTIONE E CREDITO

SERVIZIO BILANCIO

RELAZIONE AL BILANCIO DI PREVISIONE 1997

TABELLE

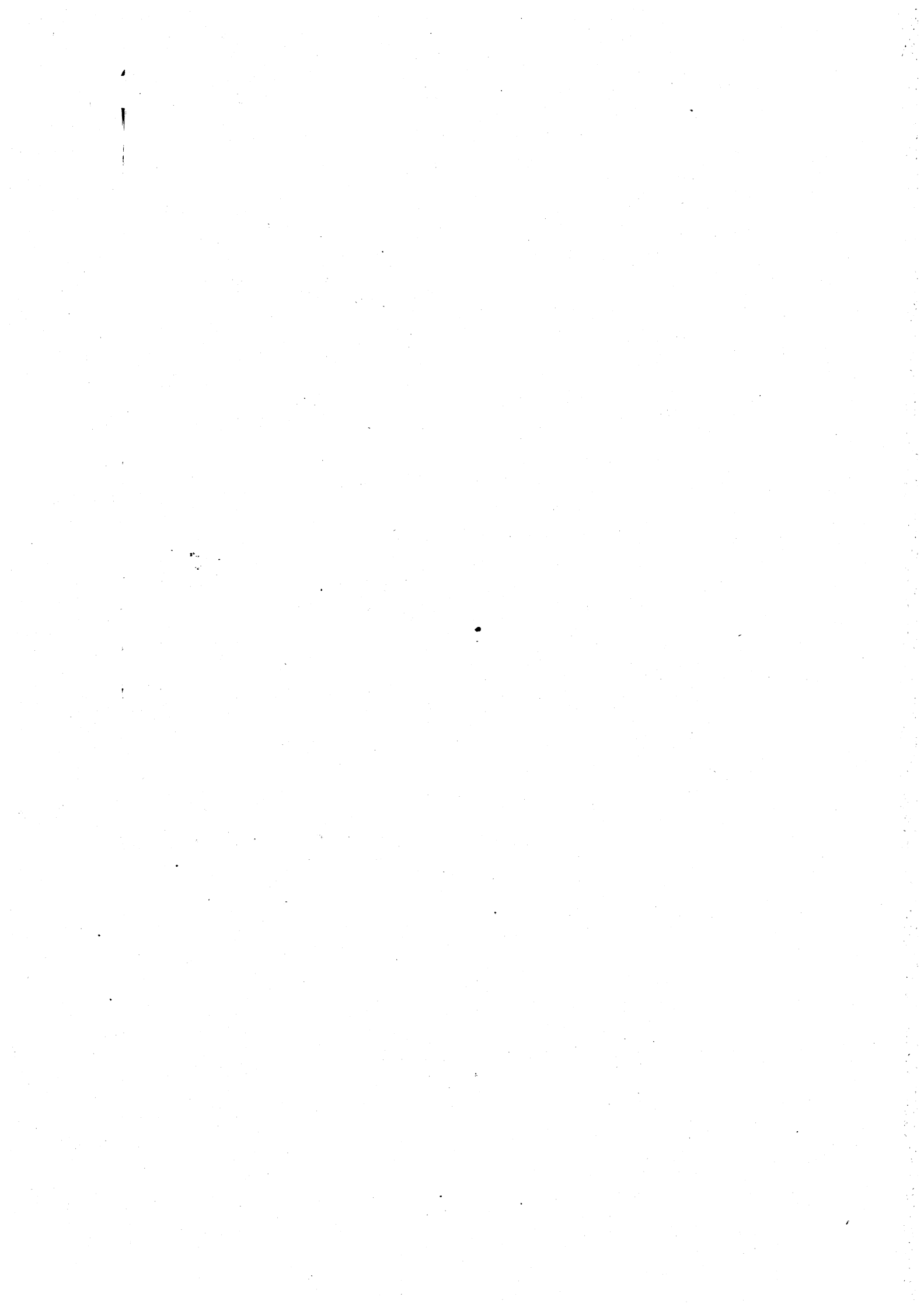

INDICE DELLE TABELLE

Tab.	1	La riduzione del fondo perequativo sul gettito dell'accisa sulla benzina	pag. 91
>>	2a	Stima degli effetti finanziari sulle u.s.l. e sulle regioni del maggior onere contributivo a carico dei datori di lavoro	11 92
>>	2b	Stima onere annuo per la regione Veneto derivante dall'aumento del contributo previdenziale cpdel del 3,95 %	11 93
>>	3	Legge finanziaria 1997: quantificazione dei trasferimenti alle regioni. Confronto con la l. finanziaria 1996	11 94
>>	4	Quadro delle risorse finanziarie della Regione Veneto per l'anno 1997	11 96
>>	5	Evoluzione delle entrate complessive della Regione Veneto 1990-97	11 99
>>	6	Entrate a libera destinazione 1990-1997	11 100
>>	7	Composizione percentuale delle entrate complessive regionali nel periodo 1990-97	11 101
>>	8	Andamento dei tributi regionali e dei trasferimenti statali	11 102
Scheda	9	Quota regionale dell'accisa sulla benzina per autotrazione	11 103
Tab.	9	Consumi di benzine nel Veneto - periodo 1986-95	11 107
>>	10	Previsioni 1997 della tassa automobilistica	11 108
>>	11	Stima del gettito 1997 per la Regione Veneto del tributo regionale sul deposito in discarica dei rifiuti solidi, di cui all'art. 3, c. 29 e 38, L. 549/95	11 109
>>	12	La quantificazione del fondo perequativo sulla benzina	11 110
>>	13	La quantificazione del fondo perequativo a compensazione della differenza tra a.r.i.e.t. soppressa e tributo sulle discariche	11 111
>>	14a	Previsioni 1997 su contributi sanitari e fondo sanitario nazionale per il Veneto	11 112
>>	14b	Evoluzione 1993-1996 e previsione 1997 delle fonti di finanziamento della sanità nel Veneto	11 113
>>	15	Ripartizione del fondo sanitario nazionale in conto capitale a livello nazionale e della Regione Veneto	11 114



Tabella 1

LA RIDUZIONE DEL FONDO PEREQUATIVO SUL GETTITO DELL'ACCISA SULLA BENZINA

REGIONI	Trasferimenti soppressi '96			D	FONDO PEREQUATIVO 1997(SU COMPETENZA REGIONI 1996)		Riduzione del 6 %:ddl collegato alla Finanziaria '97(*)	FONDO PEREQUATIVO 1998 (SU COMPETENZA REGIONI 1997)
	A	B	C=A*0,06		E=B-C			
PIEMONTE	867	226	641	52	174			
LOMBARDIA	1.410	38	1.372	38 (*)	-			
VENETO	761	66	695	46	20			
LIGURIA	428	189	239	26	163			
EMILIA R.	774	95	679	46	49			
TOSCANA	744	125	619	45	80			
UMBRIA	240	108	132	14	94			
MARCHE	320	104	216	19	85			
LAZIO	1.288	466	822	77	389			
TOTALE CENTRO	6.832	1.417	5.415	363	1.054			
ABRUZZO	374	195	179	22	173			
MOLISE	170	138	32	10	128			
CAMPANIA	1.518	971	547	91	880			
PUGLIA	1.087	666	421	65	601			
BASILICATA	316	258	58	19	239			
CALABRIA	983	773	210	59	714			
TOTALE SUD	4.448	3.001	1.447	267	2.734			
TOTALE REGIONI A STATUTO ORDINARIO	11.280	4.418	6.862	630	3.788			

(*) Per la Lombardia, la riduzione si limita alla concorrenza del fondo perequativo '96, pari a 38 miliardi

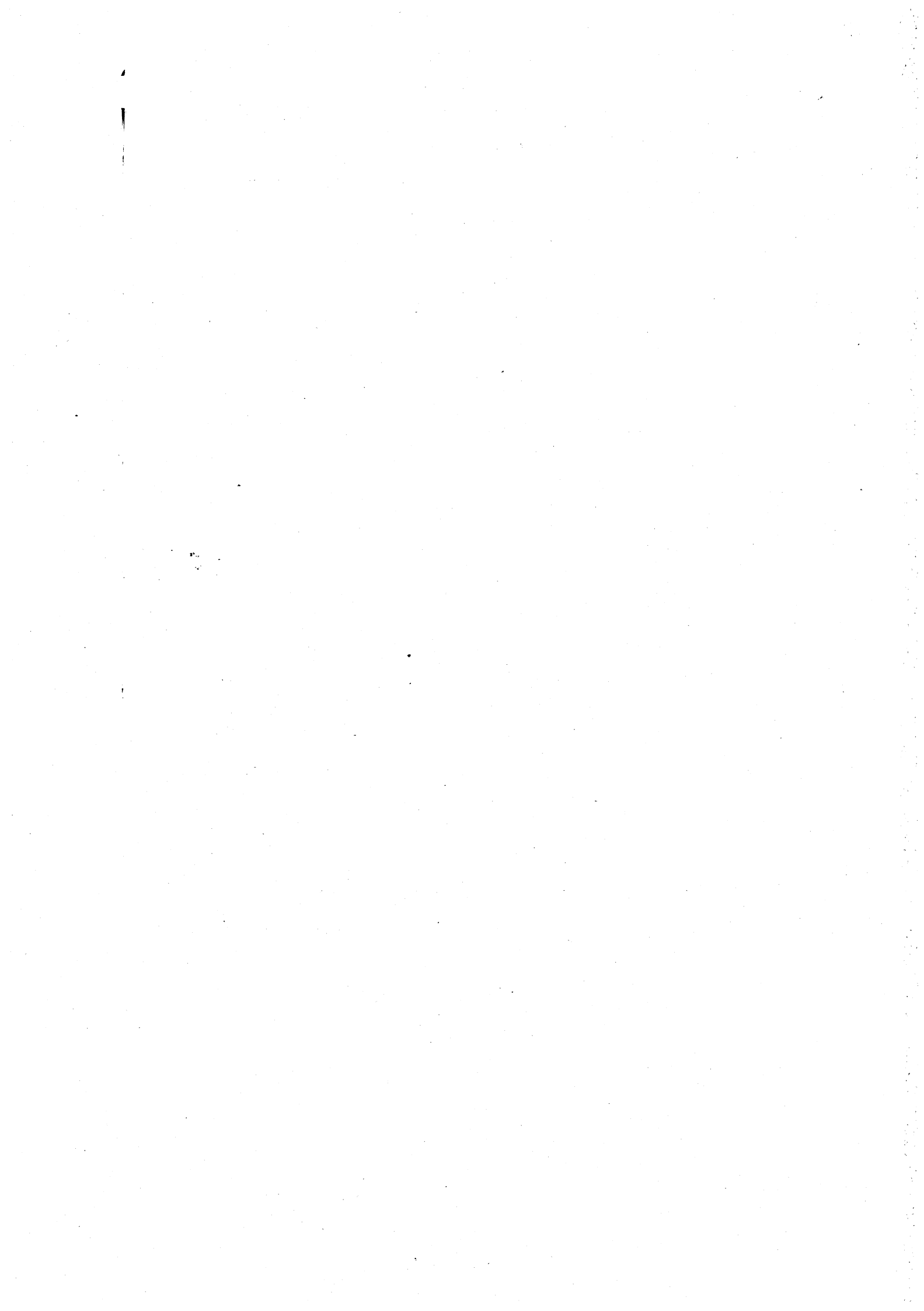
Tab. 2a - STIMA DEGLI EFFETTI SULLE U.S.L. E SULLE REGIONI DEL MAGGIOR ONERE CONTRIBUTIVO A CARICO DEI DATORI DI LAVORO

REGIONI	UNITA' SANITARIE LOCALI				REGIONI			
	PERSONALE		ONERI COMPLESSIVI DA REL. TECNICA		PERSONALE		ONERI COMPLESSIVI DA REL. TECNICA	
	1377	1411	1439	4227	124	127	129	380
VALLE D'AOSTA	1.773	4	4	12	2.522	5	5	16
PIEMONTE	50.712	110	112	115	3.039	6	6	19
LOMBARDIA	72.648	157	161	164	4.690	9	10	29
TRENTINO	0	0	0	0	98	0	0	1
P.A. TRENTO	6.756	15	15	15	5.223	11	11	32
P.A. BOLZANO	5.678	12	13	38	0	0	0	0
VENETO	56.947	123	126	129	3.197	6	7	20
FRIULI V.G.	18.156	39	40	41	0	0	0	0
LIGURIA	24.119	52	53	55	1.472	3	3	9
EMILIA ROMAGNA	56.163	121	124	127	3.989	8	8	25
TOSCANA	47.932	104	106	108	0	0	0	0
UMBRIA	11.681	25	26	26	1.909	4	4	12
MARCHE	18.832	41	42	43	2.119	4	4	13
LAZIO	52.843	114	117	119	5.144	10	11	32
ABRUZZO	15.972	35	35	36	2.129	4	4	13
MOLISE	4.079	9	9	9	941	2	2	6
CAMPANIA	49.376	107	109	112	9.565	19	20	59
PUGLIA	40.141	87	89	91	5.137	10	11	32
BASILICATA	6.165	13	14	14	1.389	3	3	9
CALABRIA	24.329	53	54	55	4.187	8	9	26
SICILIA	49.139	106	109	111	0	0	0	0
SARDEGNA	23.164	50	51	52	4.468	9	9	28
TOTALE ITALIA	636.605	1.377	1.411	1.439	61.218	124	127	380
					100,00%	100,00%		

FONTE: Ministero del Tesoro RGS "Conto annuale delle amministrazioni del settore statale, 1993" e relazione tecnica al DDL "Misure di razionalizzazione della finanza pubblica".

**Tab. 2b - STIMA ONERE ANNUO PER LA REGIONE VENETO DERIVANTE DALL'AUMENTO DEL
CONTRIBUTO PREVIDENZIALE CPDEL DEL 3,95 %**

Livello	Onere stimato annuo unitario per l'aumento dell'aliquota previdenziale	Unità di ruolo	Unità a tempo determin ato	Totale unità	Costo annuo
2	1.330.000	82	4	86	114.380.000
3	1.400.000	80	2	82	114.800.000
4	1.500.000	97	13	110	165.000.000
5	1.600.000	268	33	301	481.600.000
6	1.733.000	832	38	870	1.507.710.000
7	1.927.000	303	26	329	633.983.000
8	2.119.000	419	3	422	894.218.000
9	3.150.000	159		159	500.850.000
10	3.603.000	50		50	180.150.000
Segretari	6.214.000	6		6	37.284.000
					4.629.975.000

Fonte: Elaborazione del Servizio Bilancio su dati del Dipartimento del Personale

TAB. 3 - LEGGE FINANZIARIA 1997: Quantificazione dei trasferimenti alle REGIONI. Confronto con la L. finanziaria 1996

OGGETTO	N.LEGGE	ANNO	MINISTERO	CAP. STATO	Legge finanziaria	(miliardi di lire)		
						1996	1997	1998
Rate ammortamento mutui (a ripiano parziale) Disavanzi progressi Sanità e per interventi di edilizia sanitaria, ex art.20 L.67/1988, secondo triennio)			Tesoro		L.f. 1997	700	1.200	1.500

TAB. C - SPESE RELATIVE AD ESIGENZE DI CARATTERE PERMANENTE LA CUI QUANTIFICAZIONE E' RIMESSA ALLA LEGGE FINANZIARIA.
(miliardi di lire)

OGGETTO	N.LEGGE	ANNO	MINISTERO	CAP. STATO	CAP. ENTRATA REGIONE	Legge finanziaria	(miliardi di lire)		
							1996	1997	1998
Potenziamento servizi e formazione operatori nell'ambito delle tossicodipendenze	DPR 309	1990	Pres. Cons.	2966	1812	L.f. 1996	205,235	228	
						L.f. 1997	205,13	227,895	227,895
						Differenza	-0,105	-0,105	227,895
Difesa del suolo	183 493	1989 1993	Tesoro	9010	2785	L.f. 1996	350	400	310
						L.f. 1997	420	310	310
						Differenza	20	-90	310
Nuova disciplina del fondo di solidarietà nazionale in agricoltura	185	1992	Tesoro	8317	2212	L.f. 1996	250	250	250
						L.f. 1997	250	250	250
						Differenza	0	0	250
Fondo sanitario nazionale di parte capitale	910	1986	Bilancio	7082	4520	L.f. 1996	520	700	500
						L.f. 1997	400	500	500
						Differenza	-250	-200	500

SERVIZIO BILANCIO

GIUNTA REGIONALE DEL VENETO-DIPARTIMENTO BILANCIO CONTROLLO DI GESTIONE E CREDITO

Nuova disciplina del fondo di solidarietà nazionale in agricoltura	185	1992	Risorse agric.	7451	2212	L.f. 1996	161,250	112,750	115	100
						L.f. 1997 Differenza		200 87,250	100 -15	
Fondo nazionale ordinario per gli investimenti	504	1992	Interno	7236	2389	L.f. 1996 (*)	400	400	400	25
						L.f. 1997 Differenza		175 -225	25 -375	
Programma triennale per la tutela dell'ambiente	305	1989	Ambiente	7705	DAL 2793 AL 2797	L.f. 1996	238	290,5	299,5	195,250
						L.f. 1997 Differenza		109,5 -181	225,250 -74,25	

TAB F - RIMODULAZIONE DELLE QUOTE ANNUE DELLE LEGGI DI SPESA PLURIENNALI.

(miliardi di lire)

OGGETTO	N.LEGGE	ANNO	MINISTERO	CAP. STATO	Legge finanziaria	Intervento	1996	1997	1998	1999	
Salvaguardia di Venezia - ammortamento mutui	539	1995	Tesoro	7864 7865	9660	n. 6	3,3	9,0	9,0	5,7	
											L.f. 1997 Differenza
Salvaguardia di Venezia - ammortamento mutui	515	1996	Tesoro	7864 7865	9660	n. 6	35	35	35	30,8	
											L.f. 1997 Differenza
TOTALE RIMODULAZIONI							1997	1998			
STIMA EFFETTI SULLA REGIONE VENETO								-567	-762		
								-57	-76		

Tav.4 - QUADRO DELLE RISORSE FINANZIARIE DELLA REGIONE VENETO PER L'ANNO 1997 (importi in milioni di lire) (*)

	PREVISIONE ASSESTATA 1996	PREVISIONE 1997	COMPOSIZ. % SU TOTALE ENTRATE LIBERE	COMPOSIZ. % SU ENTRATE COMPLESSIVE
1) ENTRATE LIBERE DA VINCOLI	1.617.475	1.656.598	93,5	15,49
ENTRATE LIBERE RICORRENTI	1.495.900	1.594.200	90,0	14,90
<i>Tributi propri:</i>				
-Tassa automobilistica regionale	572.000	655.000	36,97	6,12
-Quota regionale dell'accisa sulla benzina per autotrazione	695.000	695.000	39,22	6,50
-Tasse e imposte sulle concessioni	22.200	23.200	1,31	0,22
-Tributo speciale per il deposito in discarica dei rifiuti solidi urbani e speciali	60.000	70.000	3,95	0,65
-Addizionale Regionale all'imposta di consumo sul gas metano	130.000	133.000	7,51	1,24
-Tasse universitarie e di abilitazione	16.200	17.500	0,99	0,16
-Tassa per l'occupazione di spazi ed aree pubbliche	500	500	0,03	0,005
Trasferimenti statali senza vincoli di destinazione	82.800	29.600	1,7	0,28
- Fondo perequativo (assegnato dallo Stato a compensazione della differenza tra il gettito dell'accisa sulla benzina e i trasferimenti soppressi e tra il gettito del tributo ecologico e l'a.r.i.e.t. soppressa)	82.800	29.600	1,67	0,28
Altre entrate libere	38.775	32.798	1,85	0,31
- Vendita di beni e servizi	4.018	2.142	0,12	0,02
- Canoni, fitti e interessi attivi	3.105	3.405	0,19	0,03
- Rimborsi, recuperi ed entrate diverse (§)	31.652	27.251	1,54	0,25
ENTRATE LIBERE NON RICORRENTI	76.505	115.330	6,51	1,08
- Alienazioni di beni immobili	13.105	20.000	1,13	0,187
- Mutui per spese di investimento atinenti alla realizzazione di piani di sviluppo	63.400	95.330	5,38	0,891
Totale	1.693.980	1.771.928	100,0	16,57

(§) L'importo previsto per il 1996 è al netto del recupero dell'anticipazione regionale finalizzata ad assolvere alle obbligazioni, a tutto il 31/12/94, risultanti dalle gestioni stralcio delle UL-SS, da reintegrare con operazioni di ripiano a carico dello Stato e della Regione, pari a 200 miliardi.

Tav.4 - QUADRO DELLE RISORSE FINANZIARIE DELLA REGIONE VENETO PER L'ANNO 1997 (importi in milioni di lire) (*)

	PREVISIONE ASSESTATA 1996	PREVISIONE 1997	COMPOSIZIONE SU ENTRATE COMPLESSIVE
2) ENTRATE A DESTINAZIONE VINCOLATA			
SERVIZI SOCIALI	7.298.918	7.362.579	68,84
- Contributi sanitari	4.416.098	4.548.000	42,52
- Integrazione statale finanziamento servizio sanitario di parte corrente	2.782.916	2.752.000	25,73
- Fondo Sanitario Nazionale di parte capitale	41.744	31.700	0,30
- Quote del F.S.N. destinate al finanziamento dell'Istituto Zooprofilattico Sperimentale delle Venezie	18.879	18.879	0,18
- Interventi urgenti per la prevenzione e la lotta contro l'AIDS	37.117		
- Fondo nazionale di intervento per la lotta alla droga (DPR 309/90)		11.000	0,10
- Funzionamento delle commissioni mediche locali in materia di patenti di guida	768	1.000	0,01
- Finanziamento dei piani di innovazione dei sistemi formativi regionali (L. 492/88)	778		
- Realizzazione dei piani di protezione ambientale dai pericoli derivanti dall'amianto	618		
SVILUPPO ECONOMICO	40.477	48.061	0,45
- Trasferimenti per il settore primario	35.490	27.028	0,25
- Fondo nazionale per la montagna		12.518	0,12
- Fondo per la riqualificazione dell'offerta turistica (L. 203/95)		6.925	0,06
- Finanziamento di progetti presentati da consorzi e società consortili tra piccole e medie imprese	4.444	1.411	0,01
- Fondo per gli investimenti delle comunità montane (art. 41, 4° comma, D.LGS. 504/92)	483	119	0,001
- Ricostruzione fabbricati danneggiati da eventi bellici	60	60	0,001
ASSETTO ED UTILIZZAZIONE DEL TERRITORIO	221.586	95.915	0,90
- Edilizia abitativa	77.308	77.849	0,73
- Programma triennale 1994-1996 di tutela ambientale	124.004		
- Difesa del suolo nei bacini dell'Adige, del Po e dei fiumi dell'alto Adriatico	19.564	7.042	0,07
- Riallocazione di finanziamenti per interventi ambientali ex L. 493/93		10.500	0,10
- Attuazione programma di vigilanza costiera, prevenzione e controllo inquinamenti marini		524	0,00
- Interventi urgenti in materia di protezione civile	710		
INTERVENTI COMUNITARI	423.828	482.491	4,51
- Assegnazioni F.D.R.	221.551	234.598	2,19
- Assegnazioni F.E.S.R.	72.843	105.121	0,98
- Assegnazioni F.E.A.O.G.	49.412	60.727	0,57
- Assegnazioni F.S.E.	72.881	79.145	0,74
- Altre assegnazioni comunitarie	7.141	2.900	0,03
Totale	7.984.809	7.989.046	74,69

Tav.4 - QUADRO DELLE RISORSE FINANZIARIE DELLA REGIONE VENETO PER L'ANNO 1997 (importi in milioni di lire) (*)

3) ENTRATE DERIVANTI DA CONTRAZIONE DI MUTUI SPECIALI PER (S) oneri a carico Stato (R) oneri a carico Regione:	PREVISIONE ASSESTATA 1996	PREVISIONE 1997	COMPOSIZ. % SU ENTRATE COMPLESSIVE
- Quota regionale F.S.N. parte corrente a parziale ripiano disavanzi U.L.S.S. 1990 (S)	183.545	183.546	1,72
- Ristrutturazione edilizia e ammodernamento tecnologico patrimonio sanitario (S)	218.600		
- Ripiano disavanzi delle U.L.S.S accertati al 31/12/1994 (S)	200.000		
- Realizzazione del programma per la prevenzione e la lotta contro l'AIDS (S)	80.535	91.262	0,85
- Realizzazione di ulteriori interventi in favore delle zone alluvionate nel 1993 (S)	8.000	8.000	0,07
- Realizzazione di ulteriori interventi in favore delle zone alluvionate nel 1994 (S)	6.000	6.000	0,06
- Realizzazione di ulteriori interventi per la salvaguardia di Venezia e della sua laguna (S)	436.565	136.430	1,28
- Finanziamento interventi nel settore del trasporto rapido di massa ex L. 211/92 (R)		80.000	0,75
- Finanziamento degli interventi nel settore del trasporto rapido di massa ex L. 211/92 (S)		329.710	3,08
- Sottoscrizione pacchetto azionario società autostrada Padova-Brescia s.p.a. (R)	100.000	100.000	0,93
Totale	1.233.245	934.948	8,74
TOTALE COMPLESSIVO DELLE ENTRATE	10.912.034	10.695.922	100,00

(*) Ad esclusione dell' avanzo di amministrazione, delle anticipazioni di cassa e delle contabilità speciali.

Tab. 5 - EVOLUZIONE ENTRATE COMPLESSIVE REGIONE VENETO 1990-97 (mld. di lire)(a)								
	1990	1991	1992	1993	1994	1995	1996	1997
	ACC.	ACC.	ACC.	ACC.	ACC.	ACC.	PREV. ASS.	PREV.
ENTRATE A LIBERA DESTINAZIONE	728	880	981	1.183	1.263	1.174	1.694	1.772
<i>N.indici</i>	100	121	135	163	173	161	233	243
- di cui Tributi	160	272	407	767	783	801	1.496	1.594
<i>N.indici</i>	100	170	254	479	489	501	935	996
- di cui Mutui a pareggio per investimenti	70	0	0	126	100	0	63	95
ENTRATE A DESTINAZIONE VINCOLATA	6.663	7.257	7.584	7.730	7.556	8.504	7.985	7.989
<i>N.indici</i>	100	109	114	116	113	128	120	120
- di cui Contributi sanitari sanitario nazionale corrente	5.201	6.289	6.578	6.835	2.709	2.679	2.783	2.752
- di cui Assegnazioni U.E.	39	96	187	183	127	652	424	482
<i>N.indici</i>	100	246	479	469	326	1.672	1.087	1.236
- di cui Altre entrate vincolate	1.423	872	819	712	755	932	362	207
<i>N.indici</i>	100	61	58	50	53	65	25	15
MUTUI SPECIALI (*)	952	1.209	569	1.579	748	1.025	1.233	935
- di cui a carico Regione		194		64		170	100	180
TOTALE ENTRATE	8.343	9.346	9.134	10.492	9.567	10.703	10.912	10.696

(a) ad esclusione dell' avanzo di amministrazione, delle anticipazioni di cassa e delle partite di giro

(*) Si tratta di mutui autorizzati e finanziati dallo Stato per ripiano deficit sanità, edilizia sanitaria, trasporti, ecc.;

Fonte: Rendiconti Regione Veneto 1990-1995, Previsioni assestate bilancio 1996 e Previsioni bilancio 1997

Tab. 6 - ENTRATE A LIBERA DESTINAZIONE 1990 - 1997 (*)

(in milioni di lire)

Aggregati e voci di entrata	1990	1991	1992	1993	1994	1995	1996	1997
	Accertamenti	Accertamenti	Accertamenti	Accertamenti	Accertamenti	Accertamenti	Prev. Assestata	Previsione
TRIBUTI PROPRI								
Tassa automobilistica regionale	124.070	200.638	210.103	567.554	563.367	572.294	572.000	655.000 (*)
Tasse di concessione	21.104	19.896	22.411	21.352	21.455	21.173	22.200	23.200
Addizionale all'imposta sul consumo del gas metano	-	17.564	112.967	128.796	129.139	132.820	130.000	133.000
Addizionale sull'imposta erariale di trascrizione	-	16.585	44.441	44.606	53.121	58.650	-	-
Altri tributi propri	3.990	6.386	5.640	4.953	16.657	16.020	16.700	18.000
I.L.O.R.	10.837	11.142	11.663	98	50	73	-	-
Quota regionale dell'accisa sulla benzina per autotrazione							695.000	695.000
Tributo speciale per il deposito in discarica dei rifiuti solidi urbani e speciali							60.000	70.000
TOTALE TRIBUTI PROPRI	160.001	272.211	407.225	767.359	783.789	801.030	1.495.900	1.594.200
Fondo Comune art. 8 Legge n. 281/70	418.544	501.314	498.160	198.163	225.406	217.706		
Fondo finanziamento programmi regionali di sviluppo di cui all'art. 9 Legge 281/70	54.945	54.959	54.943	63.666	80.651	110.955		
Fondo perequativo benzina e ariet/tributo rifiuti)							82.800	29.600
Altre entrate proprie correnti (**)	24.465	51.942	21.041	27.298	73.792	43.756	38.775	32.798
TOTALE ENTRATE RICORRENTI	657.955	880.426	981.369	1.056.486	1.163.638	1.173.447	1.617.475	1.656.598
Alienazione beni immobili	148	49	18	96	339	325	13.105	20.000
Mutui per spese di investimento	70.350	-	-	125.650	100.000	-	63.400	95.330
TOTALE GENERALE	728.453	880.475	981.387	1.182.232	1.263.977	1.173.772	1.693.980	1.771.928

(*) ad esclusione degli avanzi di amministrazione liberi applicati

(**) - L'importo relativo all'esercizio 1994 è comprensivo del recupero di 46 mld. conseguente alla mancata attivazione del piano-carni.

- L'importo previsto per il 1996 è al netto del recupero dell'anticipazione regionale finalizzata ad assolvere alle obbligazioni, a tutto il 31/12/94, risultanti dalle gestioni stralcio delle ULSS, da reintegrare con operazioni di ripiano a carico dello Stato e della Regione, pari a 200 miliardi.

(*) Importo che non tiene conto della restituzione di 48 mld a titolo di rettifica del dato consuntivo sul fondo comune 1994

ANDAMENTO DEI TRIBUTI REGIONALI E DEI TRASFERIMENTI STATALI
Tab. 8 - ANDAMENTO DEI TRIBUTI REGIONALI E DEI TRASFERIMENTI STATALI

	1990	1991	1992	1993	1994	1995	1996	1997	1997-1990
TRIBUTI PROPRI	160	272	407	767	784	801	1.469	1.594	1.434
TRASFERIMENTI STATALI GENERICI	473	556	553	262	306	329	83	30	-444
TRASFERIMENTI STATALI VINCOLATI (ESCLUSA SANITA' E U.E.)	1.423	872	819	712	755	932	362	207	-1.216
									-226

(miliardi di lire)

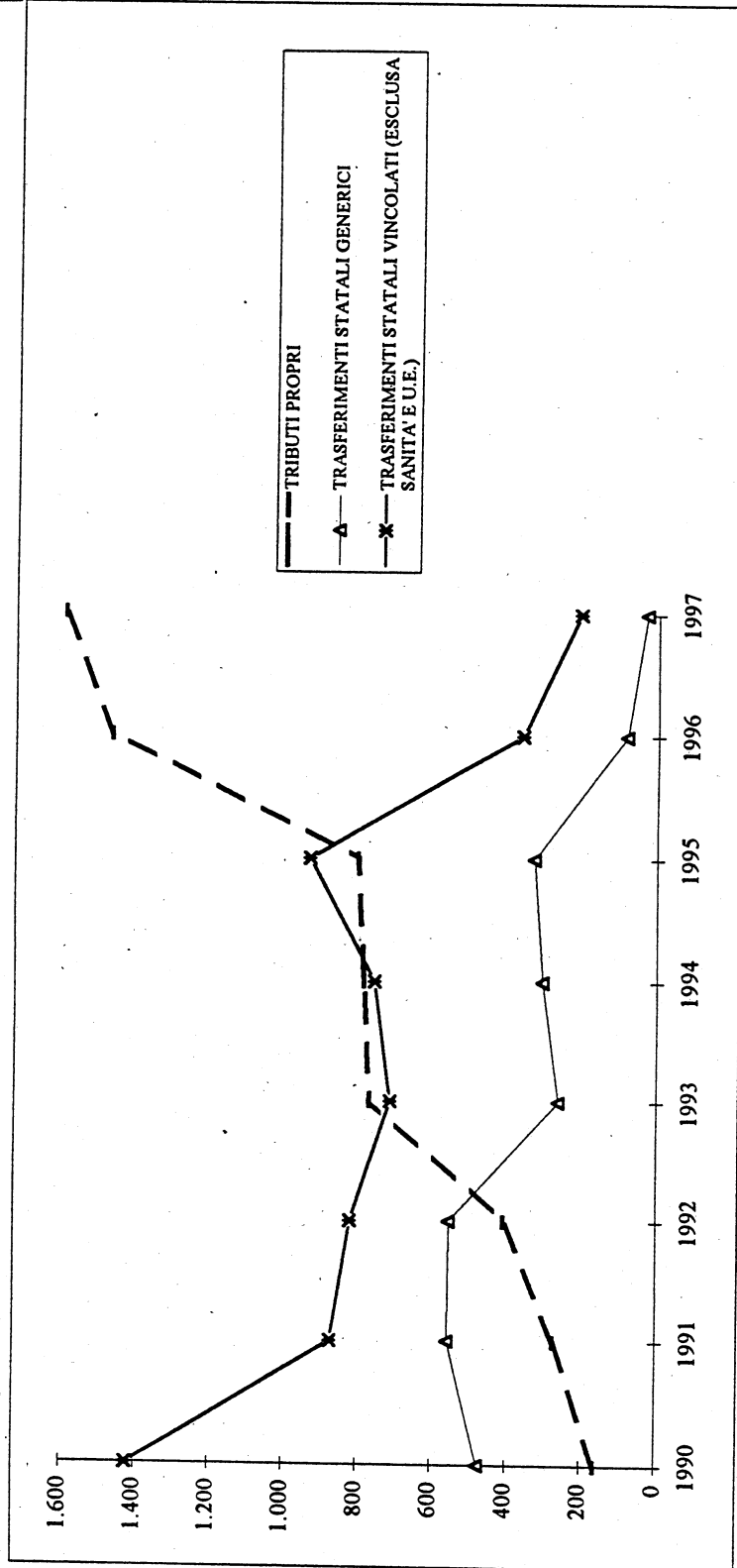



**REGIONE DEL VENETO
GIUNTA REGIONALE**

DIPARTIMENTO BILANCIO, CONTROLLO DI GESTIONE E CREDITO

SERVIZIO BILANCIO

SCHEDA E TAB. N. 9

FORMAZIONE DEL BILANCIO DI PREVISIONE 1997

SCHEDA DI PREVISIONE DI ENTRATA SU:

QUOTA REGIONALE DELL'ACCISA SULLA BENZINA

PROGRAMMAZIONE ENTRATE



*Bilancio di previsione 1997***CRITERI DI QUANTIFICAZIONE DELLE PREVISIONI DI ENTRATA****QUOTA REGIONALE ACCISA SULLA BENZINA PER AUTOTRAZIONE CAP. 310***Valutazioni*

Previsione 1996: la previsione di entrata del bilancio 1996 è stata di 695 miliardi, sulla base dei consumi relativi all'anno 1994 e ammontanti a 1986,9 milioni di litri (il dato è stato esposto nella relazione tecnica al DDL collegato alla finanziaria per l'anno 1996 e corrisponde ai consumi esposti nel Bollettino petrolifero pubblicato dallo stesso Ministero dell'Industria: si veda la tabella n.

consumi 1995: Gli ultimi dati sui consumi e sui gettiti relativi, si riferiscono al 1995 e derivano dalle seguenti fonti:

Ministero delle finanze: comunicazione al Ministero del Tesoro del 14.5.1996.

Totale consumi 1995: 2.034.802.805 litri di cui il 41% di benzina senza piombo
gettito: 725 mld

Ministero dell'Industria: Bollettino petrolifero

Totale consumi 1995: 2.071.404.632 litri di cui il 41% di benzina senza piombo
gettito: 712 mld

Nei calcoli si farà riferimento ai dati del Ministero delle finanze.

Variazioni annue e previsione '97:

Dopo il picco della variazione annua del 10,3% registrato nel 1991, il trend di crescita è andato diminuendo, fino a toccare il 2,3% del 1995 rispetto all'anno precedente. Nel primo trimestre 1996, la variazione rispetto allo stesso periodo del 1995, è stata dell'1,7%, contro il 1,1% rilevato nel 1994 rispetto al 1993.

La previsione di 695 miliardi per il 1997 tiene conto del fatto che un adeguamento delle previsioni del relativo gettito sarebbe compensato dalla riduzione di pari ammontare del fondo perequativo sulla benzina.

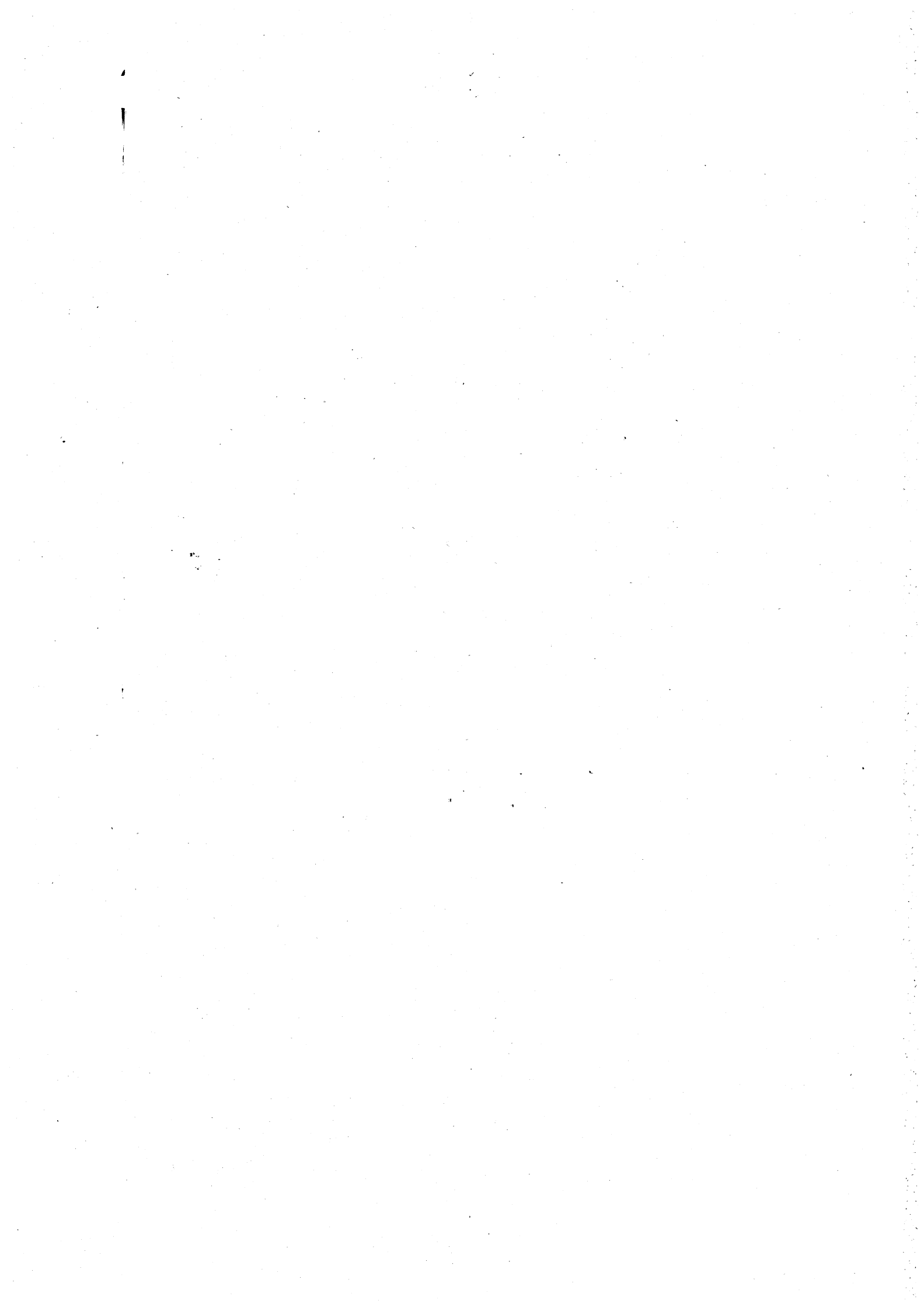

SEZ VOZO BILANCIO

REGIONE DEL VENETO - DIPARTIMENTO BILANCIO, CONTROLLO DI GESTIONE E CLIENTI

	CONSUMI DI BENZINE NEL VENETO - periodo 1986-1995																							
	1986		1987		1988		1989		1990		1991		1992		1993		1994		1995		1995			
	Tonnellate	Var. % su precedente nte	Var. % su anno	Tonnellate	Var. % su anno	Tonnellate	Var. % su anno	Tonnellate	Var. % su anno	Tonnellate	Var. % su anno	Tonnellate	Var. % su anno	Tonnellate	Var. % su anno	Tonnellate	Var. % su anno	Tonnellate	Var. % su anno	Tonnellate	Var. % su anno	Tonnellate	Var. % su anno	
Benzina super																								
Benzina senza piombo	992,202		1.016,301	2,43	1.044,949	2,87	1.093,894	3,73	1.116,831	6,73	1.276,101	10,31	1.385,930	8,61	1.429,910	3,17	1.472,723	2,99	1.533,205	4,11	1.507,789	3,18	1.507,789	3,18
totale																								

REGIONE VENETO - DIPARTIMENTO BILANCIO, CONTROLLO DI GESTIONE E CREDITO

SERVIZIO BILANCIO

FORMAZIONE DEL BILANCIO DI PREVISIONE 1997 DELLA REGIONE VENETO

Tab. 10

QUADRO RIEPILOGATIVO DELLE PREVISIONI SULLA TASSA AUTOMOBILISTICA

ANNO 1997		
	Base consuntivo 1995	572.293.744.296
I	3° conguaglio, da ricevere a febbraio 1997, su tasa automobilistica 1993	22.245.039.461
m	conguaglio, da ricevere a marzo, giugno e ottobre 1997, su tasa automobilistica 1994	60.223.821.531
n=i+l+m	Tendenza anno 1997 CON conguagli tasa 1993 e 1994	654.762.605.288
	PREVISIONE DI ENTRATA 1997	655.000.000.000

Tab.11 - Stima del gettito 1997 per la Regione Veneto del tributo regionale sul deposito in discarica dei rifiuti solidi, di cui all'art. 3, c. 29 e 38, L. 549/1995

Tipo di rifiuto	ANNO 1996			ANNO 1997		
	Stime rifiuti conferiti in discarica (miliardi di kg.)	Aliquota (lire per kg)		Stime rifiuti conferiti in discarica (miliardi di kg.)	Aliquota (lire per kg)	
		Minima	Massima		L.R. 19/8/96, n. 27	
		Gettito (miliardi)	Gettito (miliardi)		Gettito (miliardi)	
Rifiuti settori minerario, estrattivo, edilizio, lapideo e metallurgico	0,0	2	5	0,8	5	4,0
Altri rifiuti speciali	2,4	10	10	1,5	15	22,5
Restanti tipi di rifiuti (urbani, assimilati, ...)	1,8	20	20	2,0	20*/30	43,5
TOTALE	4,2		60,0	4,2		70,0

DESTINAZIONE DEL GETTITO STIMATO PER IL 1997	
QUOTA ALLE PROVINCE: IL 10% DI 70 MILIARDI=	7
QUOTA MINIMA AL FONDO REGIONALE PER L'AMBIENTE: IL 20% DI (70-7)=63 MILIARDI=	12,6
QUOTA A LIBERA DESTINAZIONE	50,4
	70
GETTITO ARIET 1995 SOPPRESSA A PARTIRE DAL 1996	60
FONDO PEREQUATIVO A COMPENSAZIONE DIFFERENZA TRA ARIET SOPPRESSA E QUOTA LIBERA TRIBUTO ECOLOGICO	9,6

(*) Sulla frazione secca di R.S.U. provenienti da raccolta differenziata secco-umido o da separazione meccanica la L.R. 27/96 ha applicato, per ogni kg. di rifiuti conferiti, il tributo di 20 lire.

Fonte: elaborazioni su dati (per i rifiuti) forniti dal Dipartimento per l'Ecologia e la tutela ambientale della regione Veneto.

Tab.12

REGIONE VENETO - LA QUANTIFICAZIONE DEL FONDO PEREQUATIVO SULLA BENZINA

(miliardi di lire)

	1996 (L. 549/1995 ART. 3 TAB. C)	1997 (L. 549/1995 ART. 3 TAB. C) rideterminata
Trasferimenti soppressi	805	805
Conguaglio fondo comune '94	-44	
Trasferimenti soppressi netti	761	761
- Fondo comune 95 errato		-181
+ Fondo comune 95 corretto		134
Trasferimenti soppressi rideterminati		758
Riduzione del 6 % su 761:ddl collegato alla Finanziaria '97(*)		46
Gettito benzina	695	695
Fondo perequativo	66	20

PROGRAMMAZIONE ENTRATE

SERVIZIO BILANCIO

REGIONE VENETO - DIPARTIMENTO BILANCIO, CONTROLLO DI GESTIONE E CREDITO

Tab.13
VENETO - LA QUANTIFICAZIONE DEL FONDO PEREQUATIVO A COMPENSAZIONE DELLA DIFFERENZA TRA ARIET SOPPRESSA E TRIBUTO SULLE DISCARICHE
(miliardi di lire)

	1996	1997
Tributo sul conferimento dei rifiuti in discarica	60	70
10 % alle province	6	7
20 %, al netto della quota spettante alle Province, ** destinato al Fondo regionale per l'ambiente	10,8	12,6
Parte in libera disponibilità del tributo sul conferimento dei rifiuti in discarica	43,2	50,4
ARIET soppressa	60	60
Quota fondo perequativo ARIET-TRIBUTO SUI RIFIUTI	16,8	9,6

PROGRAMMAZIONE ENTRATE

Tab. 14b
EVOLUZIONE 1993-1996 E PREVISIONE 1997 DELLE FONTI DI FINANZIAMENTO DELLA SANITA' NEL VENETO

	(miliardi di lire)							
	1	2	3	4	ENTRATE PROPRIE USL	TOTALE FONTI DI FINANZIAMENTO	Var. % su anno precedente	Var. % su anno precedente
	CONTRIBUTI SANITARI	FSN	Var. % su anno precedente	CS+FSN	Var. % su anno precedente	TOTALE FONTI DI FINANZIAMENTO	Var. % su anno precedente	Var. % su anno precedente
1993	3.765	3.072		6.837	302	7.139		
1994	3.942	2.883	4,70%	6.825	378	7.203	0,90%	0,90%
1995	4.248	2.815	7,76%	7.063	139	7.202	-0,01%	-0,01%
1996	4.416	2.833	3,95%	7.249	139	7.388	2,58%	2,58%
1997 ipotesi alta(5)	4.548	2.876	3,00%	7.424	139	7.563	2,38%	2,38%
ipotesi bassa(6)	4.548	2.752	3,00%	7.300	139	7.439	0,70%	0,70%
ipotesi accolta	4.548	2.752		7.300	139	7.439		

Fonti:

1. anni 1993-1995: Relazione generale sulla situazione economica del Paese, 1995
anno 1996: Ministero della sanità, Dipartimento della programmazione, comunicazione della Conferenza Stato-Regioni del 7 ottobre 1996
anno 1997: Stima del Servizio Bilancio Regione Veneto

2. anni 1993-1995: "Trasferimenti statali alle Regioni", RGS, a nri 1993, 1994, 1995
anno 1996: Ministero della sanità, Dipartimento della programmazione, comunicazione della Conferenza Stato-Regioni del 7 ottobre 1996
e Del. Ciipe del 8.8.1996 per il riparto della quota accantonata di 1000 miliardi
anno 1997: Stima del Servizio Bilancio Regione Veneto

3. anni 1993-1994: dati consuntivi da Ministero della sanità, Dipartimento della programmazione,
anni successivi: stime della stessa fonte.

(5) ipotesi di assegnazione pro-capite di lire 1.625.245 (pari a quella del 1996 di lire 1.585.805 + tasso programmato di inflazione pari al 2,5 % per il 1997).

(6) ipotesi prudenziale di minore assegnazione per effetto dell'introduzione di nuovi criteri di riparto

**Tab. 15 - RIPARTIZIONE DEL FONDO SANITARIO NAZIONALE IN CONTO CAPITALE A LIVELLO NAZIONALE
E DELLA REGIONE VENETO (1)**

	(miliardi di lire)										
	1989	1990	1991	1992	1993	1994	1995	1996	1997		
NAZIONALE	1811	1462,6	1268	1500	742	281	281	501	381		
Scostamento % rispetto all'anno precedente	-	-19,2	-13,3	-18,3	-50,5	-62,1	0,0	78,3	-24,0		
REGIONE VENETO	168,744	160,700	139,184	162,536	64,325	24,302	23,430	41,7	31,7		
Scostamento % rispetto all'anno precedente		-4,8	-13,4	16,8	-60,4	-62,2	-3,6	78,2	-24,0		
Quota % attribuita sul totale	9,32	10,99	10,98	10,84	8,67	8,65	8,34	8,33	8,33		

Fonte: Relazione generale sulla situazione economica del Paese 1993; Deliberazioni CIPE di riparto, vari anni. Per il 1997 previsioni del servizio Bilancio

(1) Escluse le attribuzioni di parte capitale agli Istituti zooprofilattici sperimentali

BILANCIO DI PREVISIONE PER L'ESERCIZIO 1997

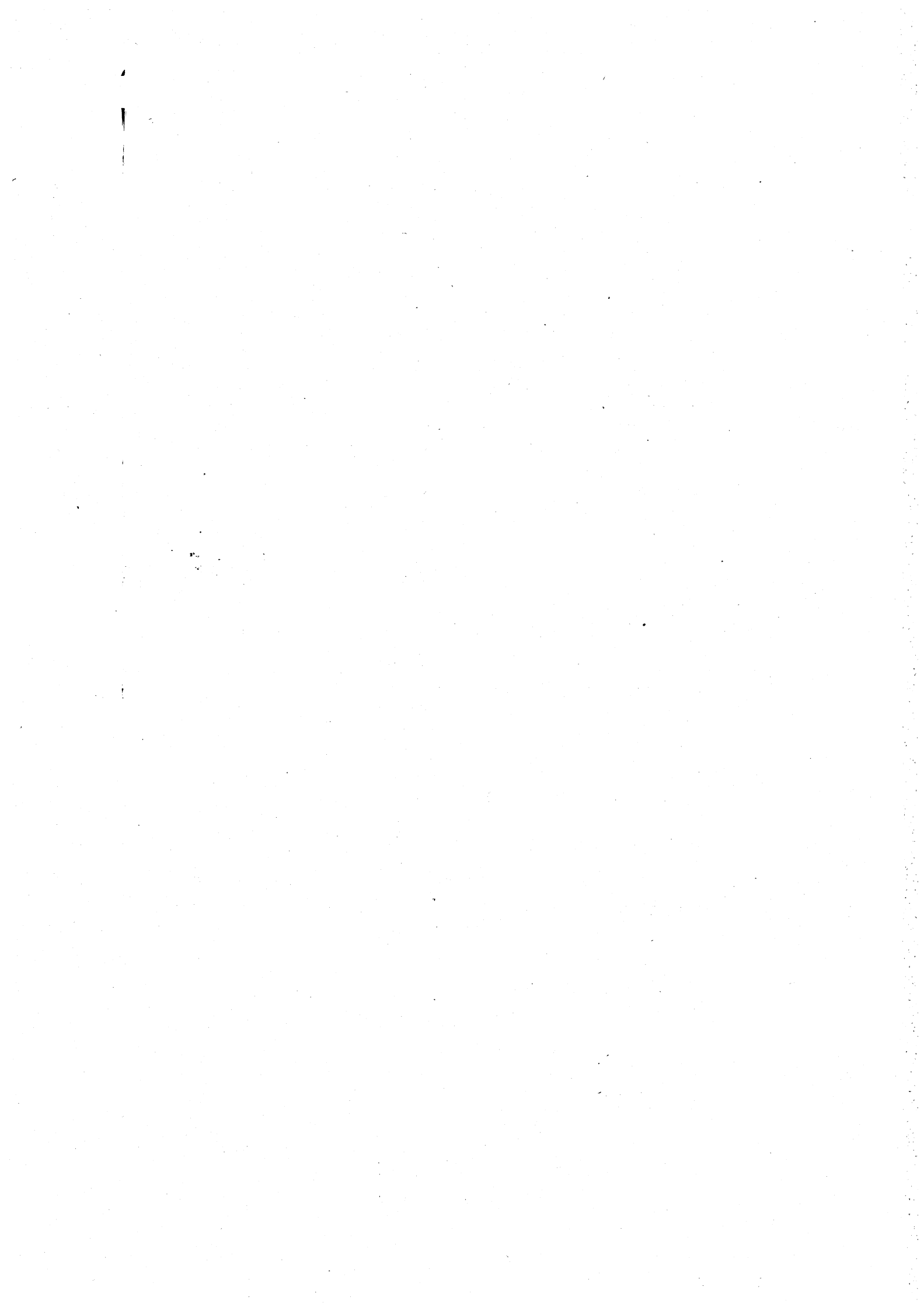

*ALLEGATI ALLA LEGGE REGIONALE RELATIVA A:***BILANCIO DI PREVISIONE PER L'ANNO FINANZIARIO 1997
E
BILANCIO PLURIENNALE PER IL TRIENNI 1997-1999**

Relazione

Quadro generale riassuntivo

	Quadro generale riassuntivo
Tabella n. 1:	Stato di previsione dell'entrata
Tabella n. 2:	Stato di previsione della spesa
Tabella n. 3:	Fondo globale spese correnti
Tabella n. 4:	Fondo globale spese d'investimento
Tabella n. 5:	Quadro dimostrativo del vincolo del ricorso al credito
Elenco n. 1	Spese obbligatorie e d'ordine
Elenco n. 2	Reiscrizioni in conto avanzo
Elenco n. 3	Fidejussioni rilasciate dalla Regione
ALLEGATO A)	Quadro dimostrativo della destinazione dei fondi assegnati dallo Stato sull'articolo 9 della legge n. 281/1970 per il finanziamento dei programmi regionali di sviluppo e sulle leggi speciali
ALLEGATO A) bis	Quadro di correlazione delle risorse comunitarie
Allegato B)	Spese normali e di sviluppo
Allegato C)	Riclassificazione della spesa secondo lo schema classificatorio del bilancio dello Stato
	Classificazione della spesa secondo l'analisi economico-funzionale (codice interregionale)

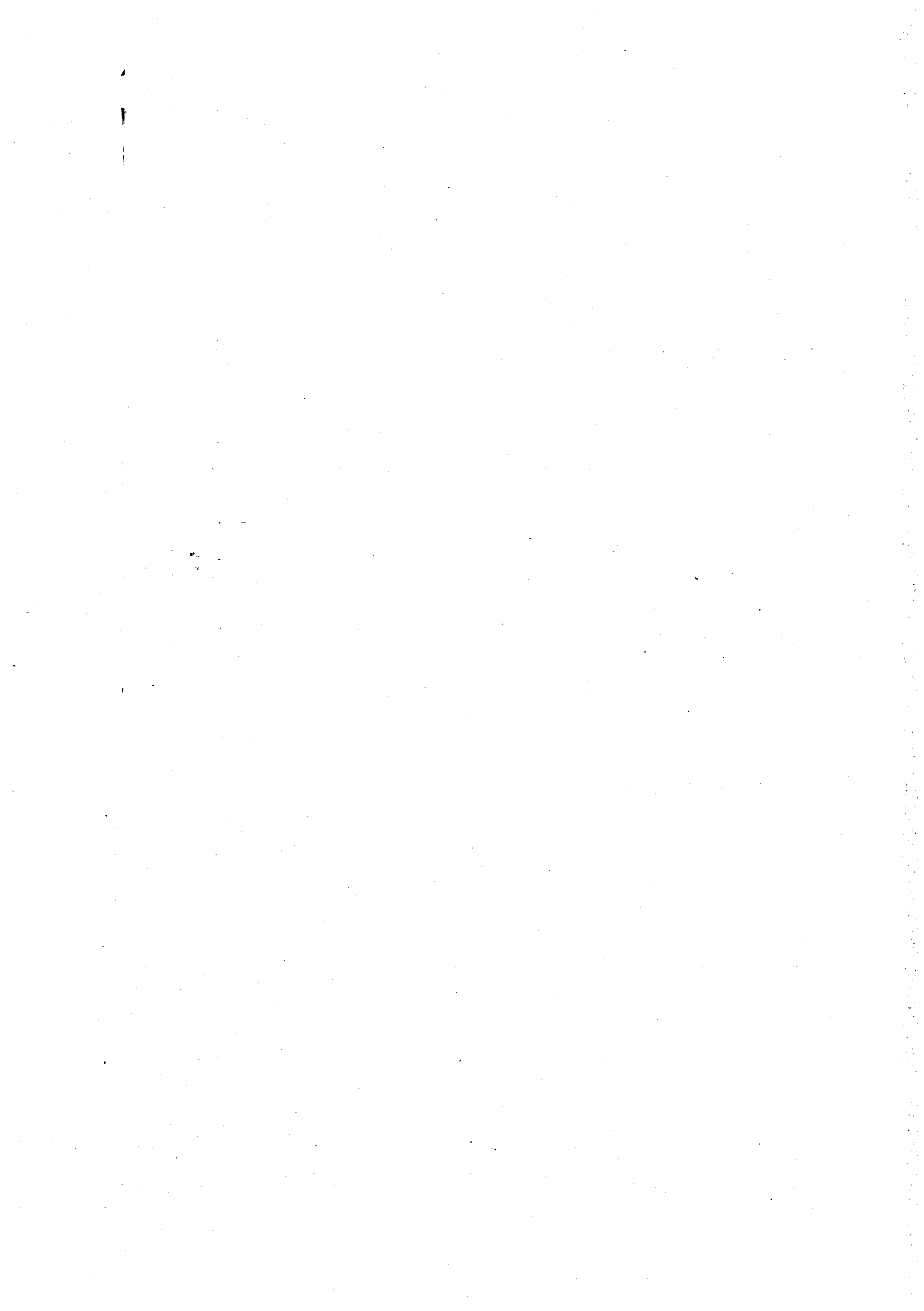

Anno finanziario 1997

**Quadro generale riassuntivo del
bilancio**



ENTRATA

(in milioni di lire)

Denominazione dei titoli	Residui	Competenza	Cassa
SALDO FINANZIARIO POSITIVO PRESUNTO		1.746.954	
FONDO INIZIALE DI CASSA			10.000
TITOLO 1 ENTRATE DERIVANTI DA TRIBUTI PROPRI DELLA REGIONE, DAL GETTITO DI TRIBUTI ERARIALI O DIQUOTE DI ESSO DEVOLUTE ALLA REGIONE STESSA A TITOLO DI RIPARTIZIONE DEL FONDO COMUNE	119.100	1.594.200	1.620.000
TITOLO 2 ENTRATE DERIVANTI DA CONTRIBUTI ED ASSEGNAZIONI DELLO STATO ED IN GENERE DA TRASFERIMENTI DI FONDI DAL BILANCIO STATALE ANCHE IN RAPPORTO ALL'ESERCIZIO DI FUNZIONI DELEGATE	2.907.780	8.202.192	10.919.064
TITOLO 3 ENTRATE DERIVANTI DA RENDITE PATRIMONIALI, DA UTILI DI ENTI E DI AZIENDE REGIONALI	7.582	32.658	40.240
TITOLO 4 ENTRATE DERIVANTI DA ALIENAZIONE DI BENI PATRIMONIALI, DA TRASFERIMENTI DI CAPITALE E RIMBORSI DI CREDITI	109.010	20.140	129.150
TITOLO 5 ENTRATE DERIVANTI DA MUTUI, PRESTITI O DA ALTRE OPERAZIONI CREDITIZIE	1.119.411	936.732	1.174.742
TITOLO 6 ENTRATE PER CONTABILITA' SPECIALI	767.500	23.793.730	24.561.230
TOTALE GENERALE DELL'ENTRATA	5.030.383	36.326.606	38.454.426

SPESA

(in milioni di lire)

Denominazione dei titoli	Residui	Competenza	Cassa
DISAVANZO DI AMMINISTRAZIONE			
DEFICIT DI CASSA			
TITOLO 1 ORGANI, STRUTTURE E SERVIZI DELL'AMMINISTRAZIONE GENERALE	69.911	348.648	401.025
TITOLO 2 INTERVENTI A SOSTEGNO DEL SETTORE PRIMARIO	199.818	199.154	340.354
TITOLO 3 INTERVENTI A SOSTEGNO DEL SETTORE SECONDARIO ED ENERGETICO	75.762	49.507	106.838
TITOLO 4 INTERVENTI PER LA RAZIONALIZZAZIONE DEL SETTORE TERZIARIO	57.379	59.019	102.768
TITOLO 5 INTERVENTI NEL CAMPO DELLE ABITAZIONI	141.804	117.869	120.720
TITOLO 6 POTENZIAMENTO DELLE STRUTTUREE DELLE ATTIVITA' AL SERVIZIO DEL TERRITORIO	205.214	1.202.242	1.040.454
TITOLO 7 DIFESA DEL SUOLO E TUTELA DELL' AMBIENTE	660.484	872.088	1.185.830
TITOLO 8 RIQUALIFICAZIONE E RAZIONALIZZAZIONE DEI SISTEMI DI PROTEZIONE SOCIALE E SANITARIA DEICITTADINI	547.644	7.790.249	8.214.433
TITOLO 9 STRUTTURE E SERVIZI PER LA CULTURA, LA SCUOLA, LA FORMAZIONE PROFESSIONALE ED IL TEMPO LIBERO	135.681	159.443	263.503
TITOLO 10 ONERI NON RIPARTIBILI	608.923	1.286.057	2.108.468
TITOLO 11 ONERI PER IL SERVIZIO DEL DEBITO REGIONALE E DELLE OBBLIGAZIONI DI GARANZIA	100	448.597	448.697
TITOLO 12 SPESE PER PARTITE DI GIRO	590.708	23.793.730	24.121.333
TOTALE GENERALE DELLA SPESA	3.293.428	36.326.606	38.454.426

TABELLA N. 1

**Stato di previsione
ENTRATA**

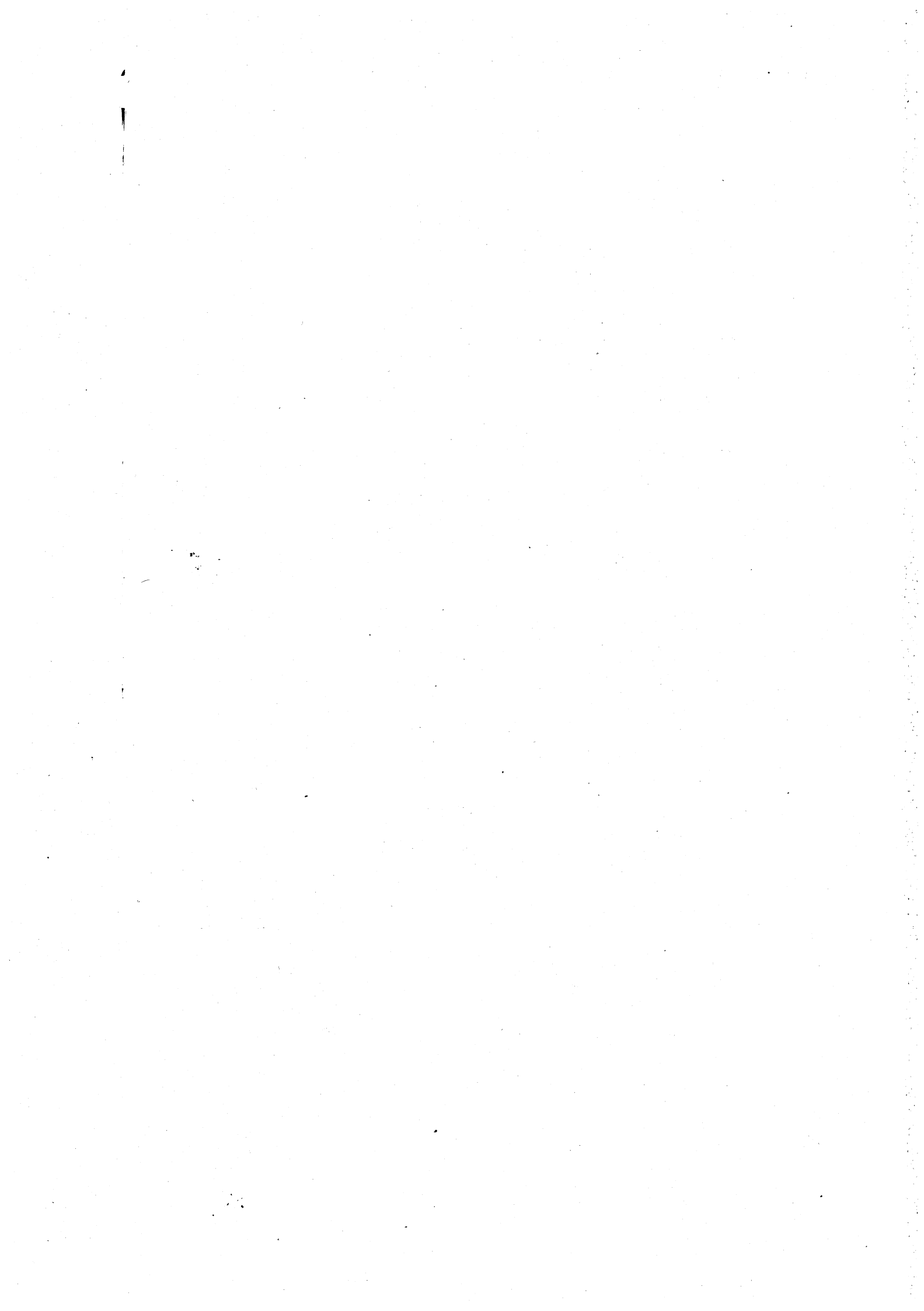

CAPITOLO		RESIDUI PRESUNTI	PREVISIONI DI COMPETENZA	PREVISIONI DI CASSA	CODICE E NOTE
numero	denominazione				
	<p>SALDO FINANZ. POSITIVO PRESUNTO</p> <p>FONDO INIZIALE CASSA PRESUNTO</p> <p>TITOLO 01</p> <p>ENTRATE DERIVANTI DA TRIBUTI PROPRI DELLA REGIONE DAL GETTITO DI TRIBUTI ERARIALI O DI QUOTE DI ESSO DEVOLUTE ALLA REGIONE STESSA A TITOLO DI RIPARAZIONE DEL FONDO COMUNE</p> <p>CATEGORIA 01</p> <p>TRIBUTI PROPRI</p> <p>SEZIONE 02</p> <p>IMPOSTE E TASSE SUGLI AFFARI</p>	1.746.954.823.000	10.000.000.000	1/00/0/00/00 "/"/"/00/0/00/00	
110	<p>IMPOSTA REGIONALE SULLE CONCESSIONI STATALI DEI BENI DEL DOMANIO E DEL PATRIMONIO INDISPONIBILE (ART. 2 L. 281/1970 E L.R. 17/1/1972, N. 1)</p>	1.000.000.000	1.000.000.000	1/1/2/00/0/00/00	
150	<p>TASSE SULLE CONCESSIONI REGIONALI (ART. 3 L. 281/1970, COME SOSTITUITO DALL'ART. 4 DELLA L. 156/1990, D.LGS. 230/1991, L.R. 33/1993, L.R. 9/1994)</p>	200.000.000	8.400.000.000	1/1/2/00/0/00/00	
152	<p>TASSE DI CONCESSIONE REGIONALE IN MATERIA VENATORIA (L.R. 8.5.1980, N. 50, D.LGS. 230/1991, L. 157/1992, L.R. 33/1993, L.R. 50/1993)</p>	100.000.000	9.100.000.000	1/1/2/00/0/00/00	
154	<p>TASSE DI CONCESSIONE REGIONALE IN MATERIA DI PESCA (L.R. 50/1986, D.LGS. 230/1991, L.R. 33/1993)</p>	100.000.000	5.100.000.000	1/1/2/00/0/00/00	

ENTRATA TIT. 01 CAT. 01 SEZ. 02

numero	CAPITOLO		RESIDUI PRESUNTI	PREVISIONI DI COMPETENZA	PREVISIONI DI CASSA	CODICE E NOTE
	denominazione					
160	TASSA AUTOMOBILISTICA REGIONALE (ART. 4, COMMA 19 LETTERA C. D.LGS. 421/1992 E ART. 23 D.LGS. 504/1992)		2.700.000.000	655.000.000.000	657.700.000.000	1/1/2/00/0/00/00
170	ADDITIONALE REGIONALE ALL'IMPOSTA DI CONSUMO SUL GAS METANO USATO COME COMBUSTIBILE E IMPOSTA REGIONALE SOSTITUTIVA PER LE UTENZE ESENTI (L. 14.6.1990 N. 158, ART. 6 C. 1 D.LGS. 21.12.1990, ART. 9; L.R. 6.9.1991 N. 25, ART. 2; L.R. 28.1.1992 N. 12, ART. 2; L. 19.3.1993 N. 68; L.R. 18.12.1993 N. 52)		20.000.000.000	133.000.000.000	150.000.000.000	1/1/2/00/0/00/00
184	TASSE DI ABILITAZIONE ALL'ESERCIZIO PROFESSIONALE (R.D. 31/8/1933 N. 1592, ART. 190; L.R. 22/10/1982 N. 50, ART. 36)			500.000.000	200.000.000	1/1/2/00/0/00/00
186	TASSA REGIONALE PER IL DIRITTO ALLO STUDIO UNIVERSITARIO (L. 28.12.1985 N. 549, ART. 3 C. 20)		16.000.000.000	17.000.000.000	19.000.000.000	1/1/2/00/0/00/00
190	TASSA REGIONALE PER L'OCCUPAZIONE DI SPAZI ED AREE PUBBLICHE (L.R. 17.1.1972, N. 4 E L.R. 24.11.1987, N. 55)			500.000.000	500.000.000	1/1/2/00/0/00/00
*	TOTALE SEZIONE 02		39.100.000.000	829.200.000.000	850.000.000.000	
196	SEZIONE 03 IMPOSTE SULLE PRODUZIONI E SUI CONSUMI E DOGANE					
	TRIBUTO SPECIALE PER IL DEPOSITO IN DISCARICA DEI RIFIUTI SOLIDI (L. 28.12.1985 N. 549, ART. 3 C. 24-40)		20.000.000.000	70.000.000.000	70.000.000.000	1/1/3/00/0/00/00 VEDI CAPP. 50146 E 50164/S
*	TOTALE SEZIONE 03		20.000.000.000	70.000.000.000	70.000.000.000	

ENTRATA TIT. 01 CAT. 01 SEZ. 03

CAPITOLO		RESIDUI PRESUNTI	PREVISIONI DI COMPETENZA	PREVISIONI DI CASSA	CODICE E NOTE
numero	denominazione				
••	RIEPILOGO CATEGORIA 01				
••	SEZIONE 02	39.100.000.000	829.200.000.000	850.000.000.000	
••	SEZIONE 03	20.000.000.000	70.000.000.000	70.000.000.000	
••	TOTALE CATEGORIA 01	59.100.000.000	899.200.000.000	920.000.000.000	
	CATEGORIA 02 TRIBUTI DEVOLUTI DALLO STATO E SOMME SOSTITUTIVE DI TRIBUTI				
	SEZIONE 03 IMPOSTE SULLE PRODUZIONI E SUI CONSUMI E DOGANE				
310	QUOTA REGIONALE DELL'ACCISA SULLA BENZINA PER AUTOTRAZIONE (L. 28.12.1995 N. 549, ART.3 C.12)	60.000.000.000	695.000.000.000	700.000.000.000	1/2/3/00/0/00/00
•	TOTALE SEZIONE 03	60.000.000.000	695.000.000.000	700.000.000.000	
••	RIEPILOGO CATEGORIA 02				
••	SEZIONE 03	60.000.000.000	695.000.000.000	700.000.000.000	
••	TOTALE CATEGORIA 02	60.000.000.000	695.000.000.000	700.000.000.000	
•••	RIEPILOGO TITOLO 01				
•••	CATEGORIA 01	59.100.000.000	899.200.000.000	920.000.000.000	
•••	CATEGORIA 02	60.000.000.000	695.000.000.000	700.000.000.000	
	TOTALE TITOLO 01	119.100.000.000	1.594.200.000.000	1.620.000.000.000	

ENTRATA TIT. 01 CAT. 02 SEZ. 03

CAPITOLO		RESIDUI PRESUNTI	PREVISIONI DI COMPETENZA	PREVISIONI DI CASSA	CODICE E NOTE
numero	denominazione				
712	<p>TITOLO 02 ENTRATE DERIVANTI DA CONTRIBU TI ED ASSEGNAZIONI DELLO STATO ED IN GENERE DA TRASFERIMENTI DI FONDI DAL BILANCIO STATALE ANCHE IN RAPPORTO ALL'ESERCIZIO DI FUNZIONI DELEGATE</p> <p>CATEGORIA 01 ENTRATE DERIVANTI DA ASSEGNA ZIONI STATALI CONNESSE AI PRO GRAMMI DI SVILUPPO DI CUI ALL' ART.9 DELLA LEGGE 16/5/1970, N. 281</p> <p>SEZIONE 01 ENTRATE DERIVANTI DAL FONDO PER IL FINANZIAMENTO DEI PRO GRAMMI REGIONALI DI SVILUPPO</p> <p>712 QUOTA REGIONALE DEL FONDO PER IL FINANZIAMENTO DEI PROGRAMMI REGIONALI DI SVILUPPO, PARTE VARIABILE (L.281/1970, ART.9 - L.158/1990, ART.3 - L.537/1993 ART.12 - L.538/1993, ART.5)</p>	23.000.000.000	23.000.000.000	2/1/1/00/0/00/00	
*	TOTALE SEZIONE 01	23.000.000.000	23.000.000.000		
**	RIEPILOGO CATEGORIA 01				
**	SEZIONE 01	23.000.000.000	23.000.000.000		
**	TOTALE CATEGORIA 01	23.000.000.000	23.000.000.000		
	<p>CATEGORIA 02 ENTRATE DERIVANTI DA CONTRIBU TI SPECIALI DI CUI AL TERZO COMMA DELL'ART.119 DELLA COSTI TUZIONE E DA ALTRI PARTICOLARI FINANZIAMENTI PREVISTI DAGLI STATUTI SPECIALI REGIONALI</p>				

ENTRATA TIT. 02 CAT. 02

CAPITOLO		RESIDUI PRESUNTI	PREVISIONI DI COMPETENZA	PREVISIONI DI CASSA	CODICE E NOTE
numero	denominazione				
902	SEZIONE 02 ENTRATE DERIVANTI DA ASSEGNAZIONI STATALI IN CONTO CAPITALE ASSEGNAZIONE STATALE SUL FONDO PER GLI INVESTIMENTI E L'OCUPAZIONE 1986/88 - COMPLETAMENTO DEL PROGETTO PER L'IRRIGAZIONE E IL RIORDINO IDRAULICO DELLA PIANURA DEL VENETO CENTRALE	1.199.000.000		1.199.000.000	2/2/2/00/0/00/00
904	ASSEGNAZIONE STATALE SUL FONDO PER GLI INVESTIMENTI E L'OCUPAZIONE 1986/88 - SISTEMA IDRAULICO ED AMBIENTALE DEL BACINO DELTA BRENTA	2.370.000.000		2.370.000.000	2/2/2/00/0/00/00
905	ASSEGNAZIONE STATALE SUL FONDO PER GLI INVESTIMENTI E L'OCUPAZIONE 1986/88 - RAZIONALIZZAZIONE MUTUA INTEGRAZIONE DEGLI ACQUEDOTTI DELL'ALTO TRE VIGIANO	4.303.000.000		4.303.000.000	2/2/2/00/0/00/00
906	ASSEGNAZIONE STATALE SUL FONDO PER GLI INVESTIMENTI E L'OCUPAZIONE 1986/88 - RAZIONALIZZAZIONE E MUTUA INTEGRAZIONE DEGLI ACQUEDOTTI DESTRA BRENTA	1.125.000.000		1.125.000.000	2/2/2/00/0/00/00
907	ASSEGNAZIONE STATALE SUL FONDO PER GLI INVESTIMENTI E L'OCUPAZIONE 1986/88 - RAZIONALIZZAZIONE E MUTUA INTEGRAZIONE DEGLI ACQUEDOTTI SINISTRA BRENTA	405.000.000		405.000.000	2/2/2/00/0/00/00
912	ASSEGNAZIONE STATALE SUL FONDO PER GLI INVESTIMENTI E L'OCUPAZIONE 1986/88 - DISINQUINAMENTO DEL BACINO DEL GORIZONE E POTenziAMENTO DEGLI IMPIANTI UBICATI NELLA PARTE BASSA	310.000.000		310.000.000	2/2/2/00/0/00/00

ENTRATA TIT. 02 CAT. 02 SEZ. 02

numero	CAPITOLO		RESIDUI PRESUNTI	PREVISIONI DI COMPETENZA	PREVISIONI DI CASSA	CODICE E NOTE
	denominazione					
915	ASSEGNAZIONE STATALE SUL FONDO PER GLI INVESTIMENTI E L'OCUPAZIONE 1986/88 - DISINQUINAMENTO DEGLI SCARICHI CIVILI ED INDUSTRIALI DEL BACINO BRENTA-BACCHIGLIONE-ALTO VICENTINO OCIDENTALE		2.532.000.000		2.532.000.000	2/2/2/00/0/00/00
917	ASSEGNAZIONE STATALE SUL FONDO PER GLI INVESTIMENTI E L'OCUPAZIONE 1986/88 - DISINQUINAMENTO DEGLI SCARICHI CIVILI ED INDUSTRIALI DEL BACINO BRENTA-BACCHIGLIONE-PADOVA		6.719.000.000		6.719.000.000	2/2/2/00/0/00/00
918	ASSEGNAZIONE STATALE SUL FONDO PER GLI INVESTIMENTI E L'OCUPAZIONE 1986/88 - COSTRUZIONE PIATTAFORMA PER TRATTAMENTO RIFIUTI TOSSICI NOCIVI IN LOCALITA' VENEZIA-MARGHERA		3.177.000.000		3.177.000.000	2/2/2/00/0/00/00
919	ASSEGNAZIONE STATALE SUL FONDO PER GLI INVESTIMENTI E L'OCUPAZIONE 1986/88 - POTENZIAMENTO IMPIANTO DI TRATTAMENTO R.S.U. DI S. GIUSTINA BELLUNESE E CREAZIONE DI DISCARICHE TATTICHE		2.041.000.000		2.041.000.000	2/2/2/00/0/00/00
921	ASSEGNAZIONE STATALE SUL FONDO PER GLI INVESTIMENTI E L'OCUPAZIONE 1986/88 - COSTRUZIONE IMPIANTO DI TRATTAMENTO E SMALTIMENTO DI R.S.U. IN PROVINCIA DI VENEZIA		13.196.000.000		13.196.000.000	2/2/2/00/0/00/00
923	ASSEGNAZIONE STATALE AI SENSI DELL'ART. 17, COMMA 31, LEGGE N. 67/88 (FIO 89 - RIF. 150) - INTERVENTI DI SISTEMAZIONE IDRAULICA BACINO DEL TORRENTE TESA - ZONA ALPAGO		3.044.000.000		3.044.000.000	2/2/2/00/0/00/00

ENTRATA TIT. 02 CAT. 02 SEZ. 02

CAPITOLO		RESIDUI PRESUNTI	PREVISIONI DI COMPETENZA	PREVISIONI DI CASSA	CODICE E NOTE
numero	denominazione				
924	ASSEGNAZIONE STATALE AI SENSI DELL'ART. 17, COMMA 31, LEGGE N. 67/88 (FIO 89 - RIF. 161) - REALIZZAZIONE DI UN CENTRO SERVIZI A TREVISO	14.575.000.000		14.575.000.000	2/2/2/00/0/00/00
925	ASSEGNAZIONE STATALE AI SENSI DELL'ART. 17, COMMA 31, LEGGE N. 67/88 (FIO 89 - RIF. 162) - ESAV REALIZZAZIONE DEL CENTRO SCIENTIFICO-DIDATTICO E SERVIZI ALLO SVILUPPO, A PADOVA-LEGNARO	116.000.000		116.000.000	2/2/2/00/0/00/00
931	ASSEGNAZIONE STATALE AI SENSI DELL'ART. 17, COMMA 31, LEGGE N. 67/88 (FIO 89 - RIF. 158) - DISINQUINAMENTO TERRITORIO CON SELVANO - I LOTTO (IMPIANTO DEPURAZIONE DI CONSELVE, COLLETTORI 4,5 E 6 E RELATIVI IMPIANTI DI SOLLEVAMENTO)	195.000.000		195.000.000	2/2/2/00/0/00/00
932	ASSEGNAZIONE STATALE AI SENSI DELL'ART. 17, COMMA 31, LEGGE N. 67/88 (FIO 89 - RIF. 159) - DISINQUINAMENTO DEL BACINO GARDA - MINCIO-PO -LAGO DI GARDA (COLLETT. E SOLLEVAMENTI COMUNI DI MALCESINE BRENZONE, TORRI DEL BENACO, GARDA, BARDOLINO E LAZISE)	7.356.000.000		7.356.000.000	2/2/2/00/0/00/00
934	ASSEGNAZIONE STATALE AI SENSI DELL'ART. 17, COMMA 31, LEGGE N. 67/88 (FIO 89 - RIF. 161) - PROGETTO DI CONSERVAZIONE E RIUSO DI BENI DI PROPRIETA' PUBBLICA NEL CENTRO STORICO DI ASOLO (ROCCA E MURA, MAGLIO, CASTELLO REGINA CORNARO, EX CONVENTO SS. PIETRO E PAOLO, MUSEO CIVICO)	3.498.000.000		3.498.000.000	2/2/2/00/0/00/00

ENTRATA TIT. 02 CAT. 02 SEZ. 02

CAPITOLO		RESIDUI PRESUNTI	PREVISIONI DI COMPETENZA	PREVISIONI DI CASSA	CODICE E NOTE
numero	denominazione				
935	ASSEGNAZIONE STATALE AI SENSI DELL'ART. 17, COMMA 31, LEGGE N. 67/88 (FIO 89 - RIF. 162) - RESTAURO E RECUPERO AD USO MUSEALE DEL CONVENTO DI S. BARTOLOMEO DI ROVIGO	9.314.000.000		9.314.000.000	2/2/2/00/0/00/00
936	ASSEGNAZIONE STATALE AI SENSI DELL'ART. 17, COMMA 31, LEGGE N. 67/88 (FIO 89 - RIF. 163) - IMPIANTO DI TRATTAMENTO ECOLOGICO R.S.U. COMPENSORIO DI VERONA (RICEVIMENTO RIFIUTI, 1 LINEA DI SELEZIONE, 2 LINEE DI COMPOSTAGGIO)	6.618.000.000		6.618.000.000	2/2/2/00/0/00/00
937	ASSEGNAZIONE STATALE AI SENSI DELL'ART. 17, COMMA 31, LEGGE N. 67/88 (FIO 89 - RIF. 164) - INTERVENTI DI SISTEMAZIONE IDRAULICA BACINO FIUME ANSIEI - ZONA CENTRO CADORE	512.000.000		512.000.000	2/2/2/00/0/00/00
941	ASSEGNAZIONE STATALE AI SENSI DELL'ART. 17, COMMA 31, LEGGE N. 67/88 E LEGGE N. 122/89 (FIO 89 - RIF. 182) - PARCHEGGI E VIABILITA' CONNESSI ALLA CITTA' DI BELLUNO - 1 LOTTO	14.000.000.000		14.000.000.000	2/2/2/00/0/00/00
942	ASSEGNAZIONE STATALE AI SENSI DELL'ART. 17, COMMA 34, ED ART. 20 LEGGE N. 67/88 (FIO 89-RIF. 194) - REALIZZAZIONE NUOVA SEDE ISTITUTO ZOOPIROFIATTICO SPERIMENTALE DELLE VENEZIE	24.800.000.000		24.800.000.000	2/2/2/00/0/00/00
960	ASSEGNAZIONI STATALI SUL FONDO PER GLI INVESTIMENTI E L'OCUPAZIONE - FORESTAZIONE PRODUTTIVA -	1.626.000.000		1.626.000.000	2/2/2/00/0/00/00

ENTRATA TIT. 02 CAT. 02 SEZ. 02

CAPITOLO		RESIDUI PRESUNTI	PREVISIONI DI COMPETENZA	PREVISIONI DI CASSA	CODICE E NOTE
numero	denominazione				
961	ASSEGNAZIONI DELLO STATO SUL FONDO PER GLI INVESTIMENTI E L'OCCUPAZIONE - DISINQUINAMENTO DEL LAGO DI GARDA	1.362.000.000		1.362.000.000	2/2/2/00/0/00/00
962	ASSEGNAZIONI DELLO STATO SUL FONDO PER GLI INVESTIMENTI E L'OCCUPAZIONE - POTENZIAMENTO STRUTTURE TRASPORTI E NAVIGAZIONE INTERNA	2.699.000.000		2.699.000.000	2/2/2/00/0/00/00
970	ASSEGNAZIONE STATALE SUL FONDO PER L'INVESTIMENTO E L'OCCUPAZIONE 1984-IDROVIA FISSEROPO DI LEVANTE.	16.569.000.000		16.569.000.000	2/2/2/00/0/00/00
980	ASSEGNAZIONE STATALE PER GLI INTERVENTI DI COMPETENZA REGIONALE PER LA SALVAGUARDIA DI VE NEZIA (LEGGE 29.11.1984, N.798)	29.700.000.000		29.700.000.000	2/2/2/00/0/00/00
993	ASSEGNAZIONE STATALE SUL FONDO PER GLI INVESTIMENTI E L'OCCUPAZIONE 1985 - DISINQUINAMENTO DELLA LAGUNA VENETA -	3.381.000.000		3.381.000.000	2/2/2/00/0/00/00
•	TOTALE SEZIONE 02	175.742.000.000		175.742.000.000	
••	RIPILOGO CATEGORIA 02				
••	SEZIONE 02	175.742.000.000		175.742.000.000	
••	TOTALE CATEGORIA 02	175.742.000.000		175.742.000.000	
	CATEGORIA 03				
	ALTRE ENTRATE DERIVANTI DA CONTRIBUTI ED ASSEGNAZIONI STATALI				
	SEZIONE 01				
	ENTRATE DERIVANTI DA CONTRIBUTI ED ASSEGNAZIONI STATALI DI PARTE CORRENTE				

ENTRATA TIT. 02 CAT. 03 SEZ. 01

numero	CAPITOLO		RESIDUI PRESUNTI	PREVISIONI DI COMPETENZA	PREVISIONI DI CASSA	CODICE E NOTE
	denominazione					
1401	FONDO PEREQUATIVO ASSEGNATO DALLO STATO A COMPENSAZIONE DELLA DIFFERENZA TRA GETTITO DELL'ACCISA SULLA BENZINA E TRASFERIMENTI SOPPRESSI (L. 28 /12/95 N. 549, ART. 3 COMMA 2)		66.000.000.000	20.000.000.000	86.000.000.000	2/3/1/00/0/00/00
1406	FONDO PEREQUATIVO ASSEGNATO DALLO STATO A COMPENSAZIONE DELLA DIFFERENZA TRA GETTITO DELL'A.R.I.E.T. SOPPRESSA E GETTITO DELLA PARTE LIBERA DEL TRIBUTO SPECIALE PER IL DEPOSITO IN DISCARICA DEI RIFIUTI SOLIDI (L. 28.12.1995 N. 549 ART.3 C. 48)			9.600.000.000	9.600.000.000	2/3/1/00/0/00/00
1501	ASSEGNAZIONE STATALE PER IL FUNZIONAMENTO DELLE COMMISSIONI MEDICHE LOCALI IN MATERIA DI PATENTI DI GUIDA (D.M.21.6.91, N.289, D.LGS. 30.4.92, N. 285 E D.P.R. 16.12.92, N. 495)			1.000.000.000	1.000.000.000	2/3/1/00/0/00/00 ALLEGATO "A" - CAP. 60205/S
1503	ASSEGNAZIONE STATALE PER L'ACQUISTO DELLA BANCA DATI E PER LA REALIZZAZIONE DEL SISTEMA INFORMATIVO NAZIONALE SULLA FORMAZIONE PROFESSIONALE (LEGGE 12.11.1988, N. 492)		3.882.000.000		3.882.000.000	2/3/1/00/0/00/00
1505	ASSEGNAZIONE STATALE PER IL FINANZIAMENTO DEL PIANO PER LO SVILUPPO DI UN SISTEMA INFORMATIVO INTEGRATO PER LA FORMAZIONE PROFESSIONALE (LEGGE 12.11.1988, N. 492)		2.522.000.000		2.522.000.000	2/3/1/00/0/00/00
1512	ASSEGNAZIONE STATALE PER INTERVENTI CONTRIBUTIVI NEI TERRITORI DI PROTEZIONE E SORVEGLIANZA DEI FOCOLAI DI APTA EPIZOOTICA SVILUPPATISI NEL 1993 (DL 158/1993 CONVERTITO NELLA L. 250/1993)		192.000.000		192.000.000	2/3/1/00/0/00/00

ENTRATA TIT. 02 CAT. 03 SEZ. 01

numero	CAPITOLO		RESIDUI PRESUNTI	PREVISIONI DI COMPETENZA	PREVISIONI DI CASSA	CODICE E NOTE
	denominazione					
1520	ASSEGNAZIONE STATALE PER TENU TA LIBRI GENEALOGICI ED EFFET TUAZIONE DI CONTROLLI FUNZIONA LI TRAMITE LE A.P.A. (EX ART. 4 L. 752/86)		4.461.000.000	10.932.000.000	15.393.000.000	2/3/1/00/0/00/00 ALLEGATO "A"- CAP. 12571/S
1521	ASSEGNAZIONE FONDI SUL REG. TO CEE N. 196/66 PER IL MIGLIORA MENTO DELLA PRODUZIONE DI OLIO D'OLIVA			250.000.000	250.000.000	2/3/1/00/0/00/00 ALLEGATO "A"-CAP. 11837/S
1522	ASSEGNAZIONE STATALE RELATIVA AI PROGRAMMI DI MIGLIORAMENTO, RAZIONALIZZAZIONE E VALORIZZA ZIONE DELLE PRODUZIONI VITIVI NICOLE (EX ART. 4, COMMA 2 LET T. A. L.752/86)			111.000.000	111.000.000	2/3/1/00/0/00/00 ALLEGATO "A"-CAP.12573/S
1700	ASSEGNAZIONE STATALE PER INTER VENTI A FAVORE DI SOCIETA' CON SORILI A CAPITALE MISTO PUB BLICO E PRIVATO, DI CUI ALL'AR TICOLO 27 DELLA LEGGE 5/10/91, N. 317			463.000.000	463.000.000	2/3/1/00/0/00/00 ALLEGATO "A"- CAP. 30029/S
1701	ASSEGNAZIONE STATALE PER INTER VENTI A FAVORE DI CONSORZI E SOCIETA', CONSORTILI TRA LE P.M.I. AVENTI NATURA INDUSTRIA LE, ARTIGIANALE E COMMERCIALE DI CUI AGLI ARTICOLI 17 E 23 DELLA LEGGE 5/10/91, N. 317		2.466.000.000	948.000.000	3.300.000.000	2/3/1/00/0/00/00 ALLEGATO "A"- CAPP. 21245 E 30027/S
1703	ASSEGNAZIONE STATALE PER LA REALIZZAZIONE DI PIANI DI PRO TEZIONE DELL'AMBIENTE, DI DE CONTAMINAZIONE, DI SMALTIMENTO E DI BONIFICA AI FINI DELLA DI FESA DEI PERICOLI DERIVANTI DALL'AMIANTO (ART. 10 L. 27.3. 1992, N. 257)		618.000.000		618.000.000	2/3/1/00/0/00/00

ENTRATA TIT. 02 CAT. 03 SEZ. 01

numero	CAPITOLO		RESIDUI PRESUNTI	PREVISIONI DI COMPETENZA	PREVISIONI DI CASSA	CODICE E NOTE
	denominazione					
1800	ASSEGNAZIONE STATALE PER ATTUAZIONE PROGRAMMA DI VIGILANZA COSTIERA E PER LA PREVENZIONE ED IL CONTROLLO DEGLI INQUINAMENTI DEL MARE DI CUI ALLA LEGGE 31.12.1982, N. 979 E ART. 3 LEGGE 4.8.1989, N. 283		524.000.000	523.600.000	1.047.600.000	2/3/1/00/0/00/00 ALLEGATO "A" - CAP. 51059/S
1812	ASSEGNAZIONE STATALE DEL FONDO NAZIONALE DI INTERVENTO PER LA LOTTA ALLA DROGA (D.P.R. 9/10/1980, N. 309 - ART. 127)		10.698.000.000	11.000.000.000	21.687.000.000	2/3/1/00/0/00/00 ALLEGATO "A" - CAP. 61447/S
	* TOTALE SEZIONE 01		91.393.000.000	54.827.600.000	146.065.600.000	
	SEZIONE 02					
	ENTRATE DERIVANTI DA CONTRIBUTI ED ASSEGNAZIONI STATALI IN CONTO CAPITALE					
2010	QUOTA REGIONALE EX D.L. 24.2.1975, N.26, CONVERTITO NELLA LEGGE 23.4.1975, N.125, PER CONCORSI NEGLI INTERESSI SU MUTUI PER OPERE DI MIGLIORAMENTO FONDARIO			1.535.000.000	1.535.000.000	2/3/2/00/0/00/00 ALLEGATO "A" - CAP. 11013/S
2012	ASSEGNAZIONE STATALE PER IL FINANZIAMENTO DEL PROGETTO RELATIVO ALLA REALIZZAZIONE DELLA CARTA GEOMORFOLOGICA REGIONALE AI SENSI DELL'ART.18, LETT.G), COMMA 1, DELLA LEGGE 11.3.88, N. 67		148.000.000		148.000.000	2/3/2/00/0/00/00
2014	ASSEGNAZIONE STATALE PER IL FINANZIAMENTO DEL PROGETTO RELATIVO ALLA REALIZZAZIONE DELLA CARTA GEOLOGICA REGIONALE (ART. 14 - COMMI 1 E 2 - LEGGE 28.8.1980, N. 305)		1.600.000.000		1.600.000.000	2/3/2/00/0/00/00

ENTRATA TIT. 02 CAT. 03 SEZ. 02

CAPITOLO		RESIDUI PRESUNTI	PREVISIONI DI COMPETENZA	PREVISIONI DI CASSA	CODICE E NOTE
numero	denominazione				
2020	ASSEGNAZIONE STATALE PER INCENTIVI PER LO SVILUPPO DELLA COOPERAZIONE ECONOMICA INTERNAZIONALE NELLE ZONE DI CONFINE (LEGGE 9.1.1991 N. 19 E ART. 1 COMMA 14 DEL D.L. 20.5.1993, N. 149, CONVERTITO NELLA LEGGE 19.07.1993, N. 237.	10.000.000.000		10.000.000.000	2/3/2/00/0/00/00
2210	NUOVE NORME PER IL FONDO DI SOLIDARIETA' NAZIONALE IN AGRICOLTURA (LEGGE 14.2.1992, N. 185)	15.000.000.000	14.200.000.000	25.000.000.000	2/3/2/00/0/00/00 ALL. "A" - CAP. 11005-11007-11513-11515-11593-12207/S
2388	ASSEGNAZIONE DEL FONDO NAZIONALE PER LA MONTAGNA (ART 2 L. 31.1.1994, N. 97)	2.512.000.000	12.518.000.000	15.030.000.000	2/3/2/00/0/00/00 ALLEGATO "A" - CAP. 3109/S
2389	FONDO PER GLI INVESTIMENTI DELLE COMUNITA' MONTANE DI CUI ALL'ART. 41, IV COMMA, D. LGS. 30.12.1992, N. 504		119.000.000	119.000.000	2/3/2/00/0/00/00 ALLEGATO "A" - CAP. 3107/S
2391	ASSEGNAZIONI STATALI PER IL FINANZIAMENTO DI INTERVENTI DI SALVAGUARDIA E VALORIZZAZIONE AMBIENTALE DI CUI ALLA LEGGE 8.7.1986, N. 349 E ART. 18, COMMA 1 LETT. F) DELLA L. 11.3.88 N. 67.	2.402.000.000		2.402.000.000	2/3/2/00/0/00/00
2403	ASSEGNAZIONE STATALE PER EDILIZIA AGEVOLATA IN FAVORE DI IMPRESE E COOPERATIVE, DI CUI ALLA DELIBERAZIONE CIPE 30/7/91 (D.M. 27/1/95, N. 459, ART. 3)	100.406.000.000		100.406.000.000	2/3/2/00/0/00/00
2405	ASSEGNAZIONE STATALE PER CONTRIBUTI IN C/INTERESSI PER INTERVENTI DI EDILIZIA RESIDENZIALE AI SENSI DELL'ART. 3 LETT. Q) DELLA LEGGE 5.8.1978, N. 457	40.000.000	102.000.000	142.000.000	2/3/2/00/0/00/00 ALLEGATO "A" - CAP. 40011/S

ENTRATA TIT. 02 CAT. 03 SEZ. 02

CAPITOLO		RESIDUI PRESUNTI	PREVISIONI DI COMPETENZA	PREVISIONI DI CASSA	CODICE E NOTE
numero	denominazione				
2406	ASSEGNAZIONE STATALE PER EDILIZIA CONVENZIONATA ED AGEVOLATA (ART. 36 L. 5.8.1978, N. 457)	50.000.000.000	59.976.000.000	100.000.000.000	2/3/2/00/0/00/00 ACCORPA CAP. 2417/E- ALLEGATO "A" - CAP. 40025/S
2407	ASSEGNAZIONE STATALE PER IL PROGRAMMA DI EDILIZIA AGEVOLATA 1992-1995 DI CUI ALLA DELIBERAZIONE C.I.P.E. 13.03.1993 (D.M. 459 DEL 27/01/95, ART.4)	41.231.000.000	541.500.000	41.772.500.000	2/3/2/00/0/00/00 ALLEGATO "A" - CAP. 40017/S
2408	ASSEGNAZIONE STATALE PER L'EDILIZIA RURALE (ART.37 LEGGE 5/8/1978, N. 457)	200.000.000	1.907.000.000	1.907.000.000	2/3/2/00/0/00/00 ALLEGATO "A" - CAP. 40027/S
2410	ASSEGNAZIONE STATALE PER L'EDILIZIA CONVENZIONATA ED AGEVOLATA - COMPLETAMENTO PROGRAMMI - ART. 38 LEGGE 5.8.1978, N. 457	800.000.000	834.000.000	834.000.000	2/3/2/00/0/00/00 ALLEGATO "A" - CAP. 40029/S
2411	ASSEGNAZIONE STATALE PER FINANZIAMENTO DI MAGGIORI ONERI SU MUTUI CONCESSI AI SENSI DEGLI ARTT. 36 E 38 DELLA L. 457/78	2.800.000.000	5.759.000.000	5.759.000.000	2/3/2/00/0/00/00 ALLEGATO "A" - CAP. 40031/S
2412	ASSEGNAZIONE STATALE PER L'EDILIZIA CONVENZIONATA - ART. 9 LEGGE 15.2.1980, N. 25	2.800.000.000	3.730.000.000	5.000.000.000	2/3/2/00/0/00/00 ALLEGATO "A" - CAP. 40045/S
2505	ASSEGNAZIONE STATALE PER LA REALIZZAZIONE DEL SISTEMA IDROVIARIO PADANO - VENETO AI SENSI DELL'ART. 6 DELLA LEGGE 29.11.1990, N. 380	41.800.000.000		41.800.000.000	2/3/2/00/0/00/00
2862	ASSEGNAZIONE STATALE PER RIPRISTINO OPERE PUBBLICHE DANNEGGIATE DA AVVERSITA' ATMOSFERICHE DEGLI ANNI 1986-1987 (ART. 5 LEGGE 27.3.1987, N.120; ART. 1 LEGGE 10.11.1987, N.470 ED ART. 4 D.L. 19.3.1986, N.65)	13.021.000.000		13.021.000.000	2/3/2/00/0/00/00

ENTRATA TIT. 02 CAT. 03 SEZ. 02

numero	CAPITOLO		RESIDUI PRESUNTI	PREVISIONI DI COMPETENZA	PREVISIONI DI CASSA	CODICE E NOTE
	denominazione					
2663	ASSEGNAZIONE STATALE PER LA REALIZZAZIONE DEI PIANI DI BONIFICA DI AREE INQUINATE E PER LA REALIZZAZIONE DI OPERE DI BONIFICA AI SENSI DELLA LEGGE 29.10.1987, N. 441		3.834.000.000		3.834.000.000	2/3/2/00/0/00/00
2669	ASSEGNAZIONE STATALE PER CONTRIBUTI IN C/INTERESSI FINALIZZATI ALLA REALIZZAZIONE DI STRUTTURE TURISTICO-RICETTIVE, DI CUI AGLI ARTT. 1 E 2 DEL D. L. 4.11.1988, N. 455, CONVERTITO NELLA LEGGE 30.12.1988, N. 556		1.044.000.000		1.044.000.000	2/3/2/00/0/00/00
2675	ASSEGNAZIONE STATALE PER MUTUI AGEVOLATI PER INTERVENTI IN EDILIZIA AI SENSI DELLA LEGGE N.947/1982 (ART.2-12, COMMA E ART.5 BIS LEGGE 5.4.85.N.118		1.415.000.000	5.000.000.000	6.415.000.000	2/3/2/00/0/00/00 ALLEGATO "A" - CAP. 40069/S
2700	ASSEGNAZIONE STATALE PER RICOSTRUZIONE E RIPARAZIONE FABBRICATI DISTRUTTI O DANNEGGIATI DA EVENTI BELLICI O DA RAPPRE SAGLIE NAZIFASCISTE		500.000.000	60.000.000	60.000.000	2/3/2/00/0/00/00 ALLEGATO "A" - CAP. 53305/S
2739	ASSEGNAZIONE STATALE PER LA REALIZZAZIONE DI INTERVENTI URGENTI DI ADEGUAMENTO DEI PONTI NEI TRATTI URBANI O IN LORO PROSSIMITA' FINALIZZATI A SENTIRE IL REGOLARE DEFLUSSO DELLE ACQUE (ART.1 SEXIES LEGGE 27.10.95, N.438)		500.000.000		500.000.000	2/3/2/00/0/00/00
2740	ASSEGNAZIONE STATALE PER LA SISTEMAZIONE IDROGEOLOGICA DEL BACINO DEL TORRENTE MAE' - COMUNE DI FORNO DI ZOLDO - AI SENSI DELL'ART.3, COMMA 21, DELLA LEGGE 28.10.1986, N.730		30.000.000.000		30.000.000.000	2/3/2/00/0/00/00

ENTRATA TIT. 02 CAT. 03 SEZ. 02

numero	CAPITOLO		RESIDUI PRESUNTI	PREVISIONI DI COMPETENZA	PREVISIONI DI CASSA	CODICE E NOTE
	denominazione					
2741	ASSEGNAZIONE STATALE PER LA REALIZZAZIONE DI INTERVENTI PER L'ELIMINAZIONE DEI RISCHI DERIVANTI DA DISSESTO IDROGEOLOGICO E DA MOVIMENTI FRANOSI (L. 27/10/95, N. 438, ART. 1-SEPTIES; D.P.C.M. 10/4/96, ART. 2)		9.870.000.000		9.870.000.000	2/3/2/00/0/00/00
2742	ASSEGNAZIONE STATALE PER IL POTENZIAMENTO DELLE RETI DI MONITORAGGIO METEOPLUVIOMETRICHE (ART. 7 C. 3 BIS. DELLA LEGGE 16/2/95, N. 35)		40.000.000		40.000.000	2/3/2/00/0/00/00
2744	ASSEGNAZIONE STATALE PER IL FINANZIAMENTO DI INTERVENTI PER IL DISINQUINAMENTO DELL'AREA PADANA AI SENSI DELL'ART. 18 DELLA LEGGE 11.3.1988, N. 67		8.000.000.000		8.000.000.000	2/3/2/00/0/00/00
2745	ASSEGNAZIONE STATALE PER IL FINANZIAMENTO DI PROGETTI SPERIMENTALI PER L'ABBATTIMENTO DEL FOSFORO E LA DEFOSFATAZIONE BIOLOGICA DEGLI IMPIANTI DI DEPURAZIONE DI FUSINA, JESOLO E PESCHIERA DEL GARDA, AI SENSI DELLA LEGGE 24.1.1986, N. 7		1.350.000.000		1.350.000.000	2/3/2/00/0/00/00
2746	ASSEGNAZIONE STATALE PER INTERVENTI URGENTI NELLE ZONE COLPITE DALL'ECCEZIONALE EVENTO CALAMITOSO DEL 30-31 MAGGIO 1995 (LEGGE 26/2/1996, N. 74 E ORD. P.C.M. 2/5/96, N. 2433)		500.000.000		500.000.000	2/3/2/00/0/00/00
2747	ASSEGNAZIONE STATALE PER INTERVENTI DI SISTEMAZIONE IDROGEOLOGICA NEL COMUNE DI CHIESD'ALPAGO AI SENSI DELL'ART. 9 COMMA 3, DELLA LEGGE 23.12.92, N. 505		3.572.000.000		3.572.000.000	2/3/2/00/0/00/00

ENTRATA TIT. 02 CAT. 03 SEZ. 02

numero	CAPITOLO		RESIDUI PRESUNTI	PREVISIONI DI COMPETENZA	PREVISIONI DI CASSA	CODICE E NOTE
	denominazione					
2753	ASSEGNAZIONE STATALE PER INTERVENTI DI SISTEMAZIONE IDROGEOLOGICA NEL COMUNE DI VELO D'A STICO AI SENSI DELL'ART. 1 DEL LA LEGGE 27.3.1987, N. 120		442.000.000		442.000.000	2/3/2/00/0/00/00
2757	ASSEGNAZIONI DELLO STATO PER LA LOTTA ALL'EUTROFIZZAZIONE DELLE ACQUE COSTIERE DEL MARE ADRIATICO E PER L'ELIMINAZIONE DEGLI EFFETTI (ART.2/8IS - COM MA 5 - LEGGE 4.9.1989, N. 283)		68.695.000.000		68.695.000.000	2/3/2/00/0/00/00
2758	ASSEGNAZIONE STATALE PER INTERVENTI DI SISTEMAZIONE IDROGEOLOGICA NEL COMUNE DI CHIES D'ALPAGO AI SENSI DELLE LEGGI 27.3.1987, N. 120 E 3.7.1991, N. 195 (ORDINANZE N. 2158/FPC DEL 9.8.1991 E N.2262 DEL 7.5.1992)		4.500.000.000		4.500.000.000	2/3/2/00/0/00/00
2759	ASSEGNAZIONE STATALE PER IL DI SINGUINAMENTO DELLE RISORSE IDRICHE DESTINATE ALL'APPROVVIGIONAMENTO IDROPOTABILE AI SENSI DELL'ART. 9 DEL D.L. 5.2.1990, N. 16, CONVERTITO NELLA LEGGE 5.4.1990, N. 71		87.354.000.000		87.354.000.000	2/3/2/00/0/00/00
2761	ASSEGNAZIONE STATALE PER IL FINANZIAMENTO DI PROGETTI PER IL CONTENIMENTO DEI FENOMENI DI EUTROFIZZAZIONE AI SENSI DELL'ART. 17 - COMMA 36 - DELLA LEGGE 11.3.1988, N.67		627.000.000		627.000.000	2/3/2/00/0/00/00
2763	ASSEGNAZIONE DEL FONDO PER LA RIQUALIFICAZIONE DELL'OFFERTA TURISTICA (ART. 6 L. 30/5/95, N. 203)			6.925.000.000	6.925.000.000	2/3/2/00/0/00/00 ALLEGATO "A" - CAP. 31053/S

ENTRATA TIT. 02 CAT. 03 SEZ. 02

CAPITOLO		RESIDUI PRESUNTI	PREVISIONI DI COMPETENZA	PREVISIONI DI CASSA	CODICE E NOTE
numero	denominazione				
2770	ASSEGNAZIONI STATALI PER ATTUAZIONE INTERVENTI PER FRONTEGGIARE L'EMERGENZA IDRICA NELLA REGIONE VENETO AI SENSI DELLA ORDINANZA N.1956/FPC DEL 22.6.1990 DEL MINISTRO PER IL COORDINAMENTO DELLA PROTEZIONE CIVILE	8.160.000.000		9.160.000.000	2/3/2/00/0/00/00
2772	ASSEGNAZIONE STATALE PER INTERVENTI URGENTI CONSEGUENTI ALLE ECCEZIONALI AVVERSITA' ATMOSFERICHE VERIFICATE DAL LUGLIO 1990 AL GENNAIO 1991, DI CUI ALL'ART. 5, COMMA 1, DEL D.L. N.142/1991, CONVERTITO NELLA LEGGE 3.7.1991, N.195 (ORDINANZA N. 2183/FPC DEL 4.12.91)	1.442.000.000		1.442.000.000	2/3/2/00/0/00/00
2773	ASSEGNAZIONE STATALE PER IL FINANZIAMENTO DI INTERVENTI URGENTI A FAVORE DELLE POPOLAZIONI COLPITE DALLE ECCEZIONALI AVVERSITA' ATMOSFERICHE DEL MESE DI NOVEMBRE 1994 (DL 24.11.1994, N. 648)	50.000.000		50.000.000	2/3/2/00/0/00/00
2780	ASSEGNAZIONE DELLO STATO PER L'ATTUAZIONE DEL PROGRAMMA TRIENNALE 1989-91 PER LA TUTELA AMBIENTALE AI SENSI DELL'ART.2 BIS DELLA LEGGE 4.8.89, N. 283	16.900.000.000		16.900.000.000	2/3/2/00/0/00/00
2781	ASSEGNAZIONE DELLO STATO PER L'ATTUAZIONE DEL PROGRAMMA TRIENNALE 1989-91 PER LA TUTELA AMBIENTALE AI SENSI DELL'ART.6 DELLA LEGGE 28.8.89, N. 805	20.000.000.000		20.000.000.000	2/3/2/00/0/00/00
2785	ASSEGNAZIONE STATALE PER INTERVENTI DI DIFESA DEL SUOLO NEI BACINI DEI FIUMI ADIGE, PO E DELL'ALTO ADRIATICO AI SENSI DELL'ART. 31 DELLA LEGGE 18/5/1989, N. 193 E DELL'ART. 9 DELLA LEGGE 7/8/1990, N. 253		7.042.000.000	7.042.000.000	2/3/2/00/0/00/00 ALLEGATO "A" - CAPP.51071-5107-51075-51081/S

ENTRATA TIT. 02 CAT. 03 SEZ. 02

numero	CAPITOLO		RESIDUI PRESUNTI	PREVISIONI DI COMPETENZA	PREVISIONI DI CASSA	CODICE E NOTE
	denominazione					
2791	ASSEGNAZIONE DEL MINISTERO DEL L'AMBIENTE PER IL CENSIMENTO DEI BIOTOPIS/SITI DI IMPORTANZA COMUNITARIA SUL TERRITORIO REGIONALE (DIRETTIVA N.92/43/CEE PROGRAMMA BIOITALY)		415.000.000		415.000.000	2/3/2/00/0/00/00
2792	ASSEGNAZIONE DELLO STATO PER LA REALIZZAZIONE DEL PROGETTO "PRIMA FASE DI INTEGRAZIONE DELLA RETE REGIONALE E NODO FUNZIONALE DELL' AMBIENTE " (LEGGE 8.7.1986, N. 349 E ART. 18 LEGGE 1.3.1988, N. 67)		10.000.000		10.000.000	2/3/2/00/0/00/00
2793	ASSEGNAZIONE STATALE PER L'ATTUAZIONE DEL PROGRAMMA TRIENNALE 1994-1996 PER LA TUTELA AMBIENTALE - AREA BACINI IDROGRAFICI E MARE ADRIATICO (DELIB. C.I.P.E. 21/12/1993)		90.000.000.000		90.000.000.000	2/3/2/00/0/00/00
2794	ASSEGNAZIONE STATALE PER L'ATTUAZIONE DEL PROGRAMMA TRIENNALE 1994-1996 PER LA TUTELA AMBIENTALE - AREE URBANE (DELIB. C.I.P.E. 21/12/1993)		13.900.000.000		13.900.000.000	2/3/2/00/0/00/00
2795	ASSEGNAZIONE STATALE PER L'ATTUAZIONE DEL PROGRAMMA TRIENNALE 1994-1996 PER LA TUTELA AMBIENTALE - AREE AD ELEVATO RISCHIO DI CRISI AMBIENTALE (DELIB. C.I.P.E. 21/12/1993)		40.000.000.000		40.000.000.000	2/3/2/00/0/00/00
2796	ASSEGNAZIONE STATALE PER L'ATTUAZIONE DEL PROGRAMMA TRIENNALE 1994-1998 PER LA TUTELA AMBIENTALE - AREE NATURALI PROTETTE (DELIB. C.I.P.E. 21/12/1993)		3.000.000.000		3.000.000.000	2/3/2/00/0/00/00
2797	ASSEGNAZIONE STATALE PER L'ATTUAZIONE DEL PROGRAMMA TRIENNALE 1994-1998 PER LA TUTELA AMBIENTALE - AREE D'INTERVENTO PER L'INFORMAZIONE ED EDUCAZIONE AMBIENTALE (INFEA) E SISTEMI INFORMATIVI NAZIONALI AMBIENTALE (SINA) (DELIB. C.I.P.E. 21/12/1993)		4.000.000.000		4.000.000.000	2/3/2/00/0/00/00

ENTRATA TIT. 02 CAT. 03 SEZ. 02

numero	CAPITOLO		RESIDUI PRESUNTI	PREVISIONI DI COMPETENZA	PREVISIONI DI CASSA	CODICE E NOTE
	denominazione					
2788	ASSEGNAZIONE STATALE PER INTERVENTI DI TUTELA AMBIENTALE AI SENSI DELL'ART. 1, COMMI 1 E 2, L. 4/12/93, N. 493 - EX F.I.O. 248/86 "PROGETTO PER L'OTTIMIZZAZIONE DEL SISTEMA DI SMALTIMENTO DEI RIFIUTI SOLIDI URBANI IN PROVINCIA DI BELLUNO (DELIBERAZIONE C.I.P.E. 10/5/95)		1.436.000.000		1.436.000.000	2/3/2/00/0/00/00
2789	ASSEGNAZIONE STATALE PER INTERVENTI DI TUTELA AMBIENTALE AI SENSI DELL'ART. 1, COMMI 1 E 2, L. 4/12/93, N. 493 - EX F.I.O. 160/89 "IMPIANTO R.S.U. TERRI TORIO DEL PIOVESE" (DELIBERAZIONE C.I.P.E. 28/6/95)		6.735.000.000		6.735.000.000	2/3/2/00/0/00/00
2800	ASSEGNAZIONE STATALE PER INTERVENTI DI TUTELA AMBIENTALE AI SENSI DELL'ART. 1, COMMI 1 E 2, L. 4/12/93, N. 493 - EX ART. 18 L. 11/3/88, N. 67 E D.M. AMBIENTE 14/7/89 (DELIBERAZIONE CIPE 8/5/96)		10.500.000.000	10.500.000.000	10.500.000.000	2/3/2/00/0/00/00 ALLEGATO "A" - CAP. 51231/S
	TOTALE SEZIONE 02		709.751.000.000	130.748.500.000	823.793.500.000	
2900	SEZIONE 03 ENTRATE DERIVANTI DA FONDI STATALI, FONDI COMUNITARI E DAL FONDO DI ROTAZIONE PER L'ATTUAZIONE DI DIRETTIVE COMUNITARIE		3.462.000.000		3.462.000.000	2/3/3/00/0/00/00
2906	ASSEGNAZIONE DEL F.E.R.S. PER LA REALIZZAZIONE DEL PROGRAMMA VENETO DI CUI AL REG.TO C.E.E. N. 2052/88 - OBIETTIVO 2		7.951.000.000		7.951.000.000	2/3/3/00/0/00/00
	ASSEGNAZIONE DEL F.E.R.S. PER LA REALIZZAZIONE DEL PROGRAMMA VENETO DI CUI AL REG.TO C.E.E. N. 2052/88 - OBIETTIVO 2 SECONDA FASE					

ENTRATA TIT. 02 CAT. 03 SEZ. 03

numero	CAPITOLO		RESIDUI PRESUNTI	PREVISIONI DI COMPETENZA	PREVISIONI DI CASSA	CODICE E NOTE
	denominazione					
2907	ASSEGNAZIONE DEL F.D.R. PER LA REALIZZAZIONE DEL PROGRAMMA VENETO DI CUI AL REG.TO C.E.E. N. 2052/88 - OBIETTIVO 2 SECONDA FASE		10.102.000.000		10.102.000.000	2/3/3/00/0/00/00
2920	CONTRIBUTO DEL F.S.E. PER L'ATTUAZIONE DI CORSI DI FORMAZIONE PROFESSIONALE - REG.TO CEE N. 2052/88 - OBIETTIVI 3 E 4		11.999.000.000		11.999.000.000	2/3/3/00/0/00/00
2925	CONTRIBUTO DEL F.D.R. PER L'ATTUAZIONE DI CORSI DI FORMAZIONE PROFESSIONALE AI SENSI ART. 25 LEGGE N. 845/78 E LEGGE 16.4.1987 N. 183 - REG.TO CEE N. 2052/88 - OBIETTIVI 3 E 4		209.000.000		209.000.000	2/3/3/00/0/00/00
2940	ASSEGNAZIONE DEL F.S.E. PER LA REALIZZAZIONE DEL PROGRAMMA VENETO DI CUI AL REG.TO CEE N. 2052/88 - OBIETTIVO 5/B		3.408.000.000		3.408.000.000	2/3/3/00/0/00/00
2945	ASSEGNAZIONE DEL F.D.R. PER LA REALIZZAZIONE DEL PROGRAMMA VENETO DI CUI AL REG.TO CEE N. 2052/88 - OBIETTIVO 5/B		98.037.000.000		98.037.000.000	2/3/3/00/0/00/00
2950	ASSEGNAZIONE DEL F.E.R.S. PER LA REALIZZAZIONE DEL PROGRAMMA VENETO DI CUI AL REG.TO CEE N. 2052/88 - OBIETTIVO 5/B		45.295.000.000		45.295.000.000	2/3/3/00/0/00/00
2951	ASSEGNAZIONE DEL F.E.R.S. PER LA REALIZZAZIONE DEL PROGETTO "PERIFRA"		165.000.000		165.000.000	2/3/3/00/0/00/00
2952	ASSEGNAZIONE DEL F.D.R. PER LA REALIZZAZIONE DEL PROGETTO "PERIFRA"		75.000.000		75.000.000	2/3/3/00/0/00/00
2955	ASSEGNAZIONI F.E.A.O.G. PER L'ATTUAZIONE DEL PROGRAMMA VENETO DI CUI AL REG.TO CEE N. 2052/88 - OBIETTIVO 5/B		46.788.000.000		46.788.000.000	2/3/3/00/0/00/00

ENTRATA TIT. 02 CAT. 03 SEZ. 03

CAPITOLO		RESIDUI PRESUNTI	PREVISIONI DI COMPETENZA	PREVISIONI DI CASSA	CODICE E NOTE
numero	denominazione				
2957	ASSEGNAZIONE DEL F.E.R.S. PER LA REALIZZAZIONE DEL PROGRAMMA STRIDE, DI CUI ALLA COMUNICAZIONE C (90) 1562	830.000.000		830.000.000	2/3/3/00/0/00/00
2959	ASSEGNAZIONE C.E.E. FSE PER LA REALIZZAZIONE DEL PROGRAMMA STRIDE, DI CUI ALLA COMUNICAZIONE C (90) 1562	176.000.000		176.000.000	2/3/3/00/0/00/00
2960	ASSEGNAZIONE F.E.R.S. PER L'ATTUAZIONE DEL PROGRAMMA OPERATIVO INTERREG. DI CUI AL REG.TO C.E.E. N. 4253/88	275.000.000		275.000.000	2/3/3/00/0/00/00
2961	ASSEGNAZIONE DEL F.D.R. PER LA REALIZZAZIONE DEL PROGRAMMA STRIDE DI CUI ALLA COMUNICAZIONE C (90) 1562	1.145.000.000		1.145.000.000	2/3/3/00/0/00/00
2965	ASSEGNAZIONE DEL F.D.R. (EX LEGGE N. 193/87) PER L'ATTUAZIONE DEL PROGRAMMA OPERATIVO INTERREG. DI CUI AL REG.TO C.E.E. N. 4253/88	256.000.000		256.000.000	2/3/3/00/0/00/00
2967	ASSEGNAZIONE F.E.R.S. PER LA REALIZZAZIONE DEL PROGRAMMA ENVIREG DI CUI ALLA COMUNICAZIONE CEE N. C(90) 115	7.337.000.000		7.337.000.000	2/3/3/00/0/00/00
2968	ASSEGNAZIONE DEL F.D.R. PER LA REALIZZAZIONE DEL PROGETTO ARSENALE DI CUI AL REGOLAMENTO COMUNITARIO 4254/88 ART.10	1.800.000.000		1.800.000.000	2/3/3/00/0/00/00
2969	ASSEGNAZIONE DEL F.E.R.S. PER LA REALIZZAZIONE DEL PROGETTO ARSENALE DI CUI AL REG. CEE N. 4254/88 ART. 10	3.950.000.000		3.950.000.000	2/3/3/00/0/00/00
2970	ASSEGNAZIONI STATALI PER IL FINANZIAMENTO DEGLI INTERVENTI PREVISTI DAI REGOLAMENTI COMUNITARI IN AGRICOLTURA IN MATERIA DI AZIONI STRUTTURALI (EX ART. 5 LEGGE N. 752/86 E LEGGE 16.4.1987, N. 183)	28.309.000.000		28.309.000.000	2/3/3/00/0/00/00

ENTRATA TIT. 02 CAT. 03 SEZ. 03

CAPITOLO		RESIDUI PRESUNTI	PREVISIONI DI COMPETENZA	PREVISIONI DI CASSA	CODICE E NOTE
numero	denominazione				
2971	ASSEGNAZIONE DEL F.E.R.S. PER LA REALIZZAZIONE DEL PROGRAMMA COMUNITARIO RETEX	9.419.000.000	7.134.000.000	16.553.000.000	2/3/3/00/0/00/00 ALLEGATO "A BIS"- CAP.84671/S
2972	ASSEGNAZIONE DEL F.D.R. PER LA REALIZZAZIONE DEL PROGRAMMA RETEX	7.009.000.000	5.022.000.000	12.031.000.000	2/3/3/00/0/00/00 ALLEGATO "A BIS"- CAP.84673/S
2973	ASSEGNAZIONI PER L'ATTUAZIONE DEL PROGRAMMA DI DIVULGAZIONE AGRICOLA IN ITALIA DI CUI AL REGOLAMENTO C.E. 270/79	3.000.000.000	2.400.000.000	5.400.000.000	2/3/3/00/0/00/00 ALLEGATO "A"-CAP.12547/S
2974	ASSEGNAZIONE DELLA COMUNITA' EUROPEA PER LA RISTRUTTURAZIONE DEI VIGNETI NEL QUADRO DI OPERAZIONI COLLETTIVE DI CUI AL REG.TO N. 458 DEL 18/2/1980	1.500.000.000	500.000.000	2.000.000.000	2/3/3/00/0/00/00 ALLEGATO "A"- CAP. 11835/S
2975	ASSEGNAZIONE DELLA C.E.E. PER L'ATTUAZIONE DEGLI INTERVENTI RELATIVI AL P.I.M. ACQUACOLTURA DI CUI AL REG.TO C.E.E. N. 2088 DEL 23.7.1985	7.924.000.000		7.924.000.000	2/3/3/00/0/00/00
2976	ASSEGNAZIONE DEL F.D.R. PER LE INIZIATIVE COMUNITARIE DI SPERIMENTAZIONE, ASSISTENZA TECNICA, SVILUPPO DI COLLABORAZIONE TRA REGIONI	620.000.000		620.000.000	2/3/3/00/0/00/00
2977	ASSEGNAZIONE DELLA COMUNITA' EUROPEA PER INIZIATIVE COMUNI TARIE DI SPERIMENTAZIONE, ASSISTENZA TECNICA E SVILUPPO DI COLLABORAZIONE TRA REGIONI	758.000.000		758.000.000	2/3/3/00/0/00/00
2978	ASSEGNAZIONE DEL "LIFE" PER LA REALIZZAZIONE DEL PROGETTO HA BITAT DELTA PO	1.982.000.000		1.982.000.000	2/3/3/00/0/00/00
2979	ASSEGNAZIONE DELLA COMUNITA' EUROPEA DEL PROGRAMMA QUADRO PER LA RICERCA SCIENTIFICA E TECNOLOGICA	987.000.000		987.000.000	2/3/3/00/0/00/00

ENTRATA TIT. 02 CAT. 03 SEZ. 03

CAPITOLO		RESIDUI PRESUNTI	PREVISIONI DI COMPETENZA	PREVISIONI DI CASSA	CODICE E NOTE
numero	denominazione				
2980	ASSEGNAZIONE DELLO STATO PER L'ATTUAZIONE DEGLI INTERVENTI RELATIVI AL P.I.M. ACQUACOLTURA DI CUI AL REG.TO C.E.E. N. 2088 DEL 23.7.1985	28.122.000.000		28.122.000.000	2/3/3/00/0/00/00
2985	ASSEGNAZIONE DEL F.E.R.S. PER LA REALIZZAZIONE DEL PROGRAMMA MA VENETO "RENAVAL"	3.217.000.000		3.217.000.000	2/3/3/00/0/00/00
2986	ASSEGNAZIONE DEL F.D.R. PER LA REALIZZAZIONE DEL PROGRAMMA VENETO "RENAVAL"	1.105.000.000		1.105.000.000	2/3/3/00/0/00/00
2995	ASSEGNAZIONI DELL'A.I.M.A. PER RIMBORSO DEGLI ONERI SOSTENUTI PER L'ESPLETAMENTO DELLE FUNZIONI AFFIDATE IN MATERIA DI APPLICAZIONE DEGLI INTERVENTI SUL MERCATO AGRICOLO	1.342.000.000		1.342.000.000	2/3/3/00/0/00/00
3000	ASSEGNAZIONE DEL F.E.R.S. PER LA REALIZZAZIONE DEL PROGRAMMA MA DI CUI AL REGOLAMENTO CEE N. 2081/93 OB.2	89.850.000.000		89.850.000.000	2/3/3/00/0/00/00
3001	ASSEGNAZIONE DEL F.D.R. PER LA REALIZZAZIONE DEL PROGRAMMA DI CUI AL REGOLAMENTO C.E.E. N. 2081/93 OB.2	132.229.000.000		132.229.000.000	2/3/3/00/0/00/00
3002	ASSEGNAZIONE DEL F.S.E. PER LA REALIZZAZIONE DEL PROGRAMMA DI CUI AL REGOLAMENTO COMUNITARIO N. 2081/93 OB.2	27.060.000.000		27.060.000.000	2/3/3/00/0/00/00
3010	CONTRIBUTO DEL F.S.E. PER L'ATTUAZIONE DI CORSI DI FORMAZIONE PROFESSIONALE - REGOLAMENTO C.E.E. N. 2081/93 OB.3	74.450.000.000	38.321.842.000	112.771.842.000	2/3/3/00/0/00/00 ALLEGATO "A BIS" CAP. 84727/S
3011	CONTRIBUTO DEL F.D.R. PER L'ATTUAZIONE DI CORSI DI FORMAZIONE PROFESSIONALE AI SENSI DEL L'ART.25 DELLA LEGGE 846/78 E LEGGE 16.4.1987, N.183 - REGOLAMENTO C.E.E. N. 2081/93 OB.3	104.376.000.000	37.484.900.000	141.860.900.000	2/3/3/00/0/00/00 ALLEGATO "A BIS" CAP. 84729/S

ENTRATA TIT. 02 CAT. 03 SEZ. 03

numero	CAPITOLO		RESIDUI PRESUNTI	PREVISIONI DI COMPETENZA	PREVISIONI DI CASSA	CODICE E NOTE
	denominazione					
3012	CONTRIBUTO DEL F.S.E. PER L'ATTUAZIONE DI CORSI DI FORMAZIONE PROFESSIONALE -REGOLAMENTO C.E.E. N. 2081/93 -OB. 4		30.321.000.000	15.050.307.000	45.371.000.000	2/3/3/00/0/00/00 ALLEGATO "A BIS" CAP. 84731/S
3013	CONTRIBUTO DEL F.D.R. PER L'ATTUAZIONE DI CORSI FORMAZIONE PROFESSIONALE AI SENSI DELL'ART. 25 LEGGE 845/78 E LEGGE 16.4.1987 N. 183 -REGOLAMENTO C.E.E. N.2081/93 OB. 4		28.524.000.000	9.560.144.000	38.084.000.000	2/3/3/00/0/00/00 ALLEGATO "A BIS" CAP. 84733/S
3020	ASSEGNAZIONE DEL F.S.E. PER LA REALIZZAZIONE DEL PROGRAMMA DI CUI AL REGOLAMENTO C.E.E. N. 2081/93 -OBIETTIVO 5B-		19.418.000.000	9.418.406.000	27.836.000.000	2/3/3/00/0/00/00 ALLEGATO "A BIS" CAP. 84735/S
3021	ASSEGNAZIONE DEL F.D.R. PER LA REALIZZAZIONE DEL PROGRAMMA DI CUI AL REGOLAMENTO C.E.E. N. 2081/93 OB. 5B		130.742.000.000	99.043.661.000	119.786.000.000	2/3/3/00/0/00/00 ALLEGATO "A BIS" CAP. 84737/S
3022	ASSEGNAZIONE DEL F.E.R.S. PER LA REALIZZAZIONE DEL PROGRAMMA DI CUI AL REGOLAMENTO C.E.E. N. 2081/93 OB. 5B		47.682.000.000	8.062.361.000	55.744.000.000	2/3/3/00/0/00/00 ALLEGATO "A BIS" CAP. 84739/S
3023	ASSEGNAZIONE F.E.A.O.G. PER L'ATTUAZIONE DEL PROGRAMMA DI CUI AL REG.TO C.E.E. 2081/93 - OBIETTIVO 5B		53.420.000.000	22.375.134.000	75.795.000.000	2/3/3/00/0/00/00 ALLEGATO "A BIS" CAP. 84741/S
3024	ASSEGNAZIONE DEL F.E.A.O.G. PER LA RISTRUTTURAZIONE DEI VI GNETI NEL QUADRO DI OPERAZIONI COLLETTIVE DI CUI AL REGOLAMENTO C.E.E. 458/80 -OBIETTIVO 5A-		9.000.000.000		3.000.000.000	2/3/3/00/0/00/00
3025	ASSEGNAZIONE F.E.A.O.G. RELATIVA ALLA INFORMATIZZAZIONE CONNESSA ALLA DIFESA DAGLI INCENDI DI BOSCHIVI DI CUI AL REGOLAMENTO C.E.E. 2158/92		67.000.000		67.000.000	2/3/3/00/0/00/00

ENTRATA TIT. 02 CAT. 03 SEZ. 03

CAPITOLO		RESIDUI PRESUNTI	PREVISIONI DI COMPETENZA	PREVISIONI DI CASSA	CODICE E NOTE
numero	denominazione				
3026	ASSEGNAZIONE DEL F.E.A.O.G. PER LA DIFESA FORESTALE CONTRO L'INQUINAMENTO ATMOSFERICO DI CUI AL REGOLAMENTO C.E.E. 3528/86 - OBIETTIVO 5A-	3.373.000.000		3.373.000.000	2/3/3/00/0/00/00
3027	ASSEGNAZIONE DELLA C.E.E. RELATIVA ALLA RISTRUTTURAZIONE DEL SISTEMA DELLE INDAGINI STATISTICHE IN AGRICOLTURA (DECISIONE C.E.E. 81/518)	186.000.000		186.000.000	2/3/3/00/0/00/00
3030	ASSEGNAZIONE F.E.A.O.G. PER LA REALIZZAZIONE DEL PROGRAMMA DI CUI AL REG. CE N. 2081/93 - OBIETTIVO 5A, AL REG. CE N. 3669/93 E AL REG. CE N. 866 E 867/1980	48.011.000.000	33.438.900.000	81.449.900.000	2/3/3/00/0/00/00 ALLEGATO "A BIS" CAP. 84750/S
3031	ASSEGNAZIONE DEL F.E.R.S. PER LA REALIZZAZIONE DEL PROGRAMMA OPERATIVO INTERREG II - ITALIA AUSTRIA (COMUNICAZIONE C.E. C 180 DEL 1984)	4.874.000.000	825.000.000	5.699.000.000	2/3/3/00/0/00/00 ALLEGATO "A BIS" CAP. 84755/S
3032	ASSEGNAZIONE DEL F.S.E. PER LA REALIZZAZIONE DEL PROGRAMMA OPERATIVO INTERREG II - ITALIA AUSTRIA - (COMUNICAZIONE C.E. C 180/94)	275.000.000	35.000.000	310.000.000	2/3/3/00/0/00/00 ALLEGATO "A BIS" CAP. 84756/S
3033	ASSEGNAZIONE DEL F.E.A.O.G. PER LA REALIZZAZIONE DEL PROGRAMMA OPERATIVO INTERREG II - ITALIA AUSTRIA-SLOVENIA (COMUNICAZIONE CEE 180/94)	95.000.000	52.000.000	147.000.000	2/3/3/00/0/00/00 ALLEGATO "A BIS" CAP. 84757/S
3034	ASSEGNAZIONE DEL F.D.R. PER LA REALIZZAZIONE DEI PROGRAMMI DI CUI AI REGOLAMENTI CE 866/90, 867/90, 2157/92, 2158/92, 2081/93 - OBIETTIVO 5A - E AL REG. CE 3669/93	81.603.000.000	29.010.800.000	110.613.800.000	2/3/3/00/0/00/00 ALLEGATO "A BIS" CAP. 84752/S

ENTRATA TIT. 02 CAT. 03 SEZ. 03

numero	CAPITOLO		RESIDUI PRESUNTI	PREVISIONI DI COMPETENZA	PREVISIONI DI CASSA	CODICE E NOTE
	denominazione					
3035	ASSEGNAZIONE DEL F.D.R. PER LA REALIZZAZIONE DEL PROGRAMMA OPERATIVO INTERREG II - ITALIA AUSTRIA - (COMUNICAZIONE C.E. C 180/94)	3.677.000.000	639.000.000	4.316.000.000	2/3/3/00/0/00/00 ALLEGATO "A BIS" CAP. 84758/S	
3036	ASSEGNAZIONE DEL F.E.R.S. PER LA REALIZZAZIONE DEL PROGRAMMA OPERATIVO LEADER II (COMUNICAZIONE CEE C 180/94)	2.141.000.000	4.451.392.000	6.592.000.000	2/3/3/00/0/00/00 ALLEGATO "A BIS" CAP. 84759/S	
3037	ASSEGNAZIONE DEL F.S.F. PER LA REALIZZAZIONE DEL PROGRAMMA OPERATIVO LEADER II (COMUNICAZIONE CEE C 180/94)	2.249.000.000	2.300.624.000	4.549.624.000	2/3/3/00/0/00/00 ALLEGATO "A BIS" CAP. 84760/S	
3038	ASSEGNAZIONE DEL F.E.A.O.G. PER LA REALIZZAZIONE DEL PROGRAMMA OPERATIVO LEADER II (COMUNICAZIONE CEE C 180/94)	2.360.000.000	4.860.526.000	7.220.526.000	2/3/3/00/0/00/00 ALLEGATO "A BIS" CAP. 84761/S	
3039	ASSEGNAZIONE DEL F.D.R. PER LA REALIZZAZIONE DEL PROGRAMMA OPERATIVO LEADER II (COMUNICAZIONE CEE C180/94)	14.622.000.000	13.462.772.000	28.084.772.000	2/3/3/00/0/00/00 ALLEGATO "A BIS" CAP. 84762/S	
3040	ASSEGNAZIONE DEL F.E.R.S. PER LA REALIZZAZIONE DEL PROGRAMMA OPERATIVO INTERREG II -ITALIA SLOVENIA (COMUNICAZIONE C.E. C 180/94)	1.680.000.000	1.680.000.000	3.360.000.000	2/3/3/00/0/00/00 ALLEGATO "A BIS" CAP. 84767/S	
3041	ASSEGNAZIONE DEL F.E.R.S. PER LA REALIZZAZIONE DEL PROGRAMMA OPERATIVO KONVER (COMUNICAZIONE CEE C 108/94)	3.340.000.000	1.660.000.000	5.000.000.000	2/3/3/00/0/00/00 ALLEGATO "A BIS" CAP. 84763/S	
3042	ASSEGNAZIONE DEL F.D.R. PER LA REALIZZAZIONE DEL PROGRAMMA OPERATIVO KONVER (COMUNICAZIONE CEE C 180/94)	2.680.000.000	1.320.000.000	4.000.000.000	2/3/3/00/0/00/00 ALLEGATO "A BIS" CAP. 84764/S	

ENTRATA TIT. 02 CAT. 03 SEZ. 03

numero	CAPITOLO		RESIDUI PRESUNTI	PREVISIONI DI COMPETENZA	PREVISIONI DI CASSA	CODICE E NOTE
	denominazione					
3043	ASSEGNAZIONE DEL F.E.R.S. PER LA REALIZZAZIONE DEL PROGRAMMA OPERATIVO PMI (COMUNICAZIONE CEE C 180/94)		7.622.000.000		7.622.000.000	2/3/3/00/0/00/00
3044	ASSEGNAZIONE DEL F.D.R. PER LA REALIZZAZIONE DEL PROGRAMMA OPERATIVO PMI (COMUNICAZIONE CEE C 180/94)		5.336.000.000		5.336.000.000	2/3/3/00/0/00/00
3045	ASSEGNAZIONE DEL F.S.E. PER LA REALIZZAZIONE DEL PROGRAMMA OPERATIVO INTERREG II - ITALIA SLOVENIA (COMUNICAZIONE C.E. C 180/94)		105.000.000	105.000.000	210.000.000	2/3/3/00/0/00/00 ALLEGATO "A BIS"-CAP. 84768/S
3046	ASSEGNAZIONE DEL F.D.R. PER LA REALIZZAZIONE DEL PROGRAMMA OPERATIVO INTERREG II - ITALIA SLOVENIA (COMUNICAZIONE C.E. C 180/94)		1.253.000.000	1.253.000.000	2.506.000.000	2/3/3/00/0/00/00 ALLEGATO "A BIS"-CAP. 84769/S
3047	ASSEGNAZIONE DEL F.E.R.S. PER LA REALIZZAZIONE DELL'INIZIATIVA COMUNITARIA PESCA 1994-1999		2.086.000.000	524.144.000	2.610.000.000	2/3/3/00/0/00/00 ALLEGATO "A BIS"-CAP. 84770/S
3048	ASSEGNAZIONE DEL F.S.E. PER LA REALIZZAZIONE DELL'INIZIATIVA COMUNITARIA PESCA 1994-1999		218.000.000	679.479.000	897.000.000	2/3/3/00/0/00/00 ALLEGATO "A BIS"-CAP. 84771/S
3049	ASSEGNAZIONE DELLO S.F.O.P. PER LA REALIZZAZIONE DELLA INIZIATIVA COMUNITARIA PESCA 1994-1999		711.000.000		711.000.000	2/3/3/00/0/00/00
3050	ASSEGNAZIONE DEL F.D.R. PER LA REALIZZAZIONE DELL'INIZIATIVA COMUNITARIA PESCA 1994-1999		2.010.000.000	542.389.000	2.551.550.000	2/3/3/00/0/00/00 ALLEGATO "A BIS"-CAP. 84773/S
3051	ASSEGNAZIONE DELLO S.F.O.P. PER IL MIGLIORAMENTO DELLE ATTREZZATURE DELLE BANCHINE PORTUALI DEL PORTO DI CAORLE (REG CEE 2080/93)		1.340.000.000		1.340.000.000	2/3/3/00/0/00/00

ENTRATA TIT. 02 CAT. 03 SEZ. 03

CAPITOLO		RESIDUI PRESUNTI	PREVISIONI DI COMPETENZA	PREVISIONI DI CASSA	CODICE E NOTE
numero	denominazione				
3052	ASSEGNAZIONE DEL F.E.S.R. PER LA REALIZZAZIONE DI "PROGETTI PILOTA (ART. 10 REG. C.E. 2083/93)		133.000.000	133.000.000	2/3/3/00/0/00/00 ALLEGATO "A BIS"-CAP. 84775/S
3053	ASSEGNAZIONE DEL F.E.S.R. PER LA REALIZZAZIONE DEL PROGRAMMA DI CUI AL REG. CE N. 2081/93 - OBIETTIVO 2 - 1997-99		55.125.000.000	55.125.000.000	2/3/3/00/0/00/00 ALLEGATO "A BIS"-CAP. 84779/S
3054	ASSEGNAZIONE DEL F.D.R. PER LA REALIZZAZIONE DEL PROGRAMMA DI CUI AL REG. CE N. 2081/93 - OBIETTIVO 2 - 1997-99		59.369.625.000	59.369.625.000	2/3/3/00/0/00/00 ALLEGATO "A BIS"-CAP. 84781/S
3055	ASSEGNAZIONE DEL F.S.E. PER LA REALIZZAZIONE DEL PROGRAMMA DI CUI AL REG. CE N. 2081/93 - OBIETTIVO 2 - 1997-99		12.150.000.000	12.150.000.000	2/3/3/00/0/00/00 ALLEGATO "A BIS"-CAP. 84785/S
3056	ASSEGNAZIONE DEL F.E.S.R. PER LA REALIZZAZIONE DEL PROGRAMMA DI CUI AL REG. CE N. 2081/93 - OBIETTIVO 2 - RIPROGRAMMAZIONE 1997-99		25.526.630.000	25.526.630.000	2/3/3/00/0/00/00 ALLEGATO "A BIS"-CAP. 84789/S
3057	ASSEGNAZIONE DEL F.D.R. PER LA REALIZZAZIONE DEL PROGRAMMA DI CUI AL REG. CE N. 2081/93 - OBIETTIVO 2 - RIPROGRAMMAZIONE 1997-1999		37.889.112.000	37.889.112.000	2/3/3/00/0/00/00 ALLEGATO "A BIS"-CAP. 84793/S
3058	ASSEGNAZIONE DEL F.S.E. PER LA REALIZZAZIONE DEL PROGRAMMA DI CUI AL REG. CE N. 2081/93 - OBIETTIVO 2 - RIPROGRAMMAZIONE 1997-99		2.084.778.000	2.084.778.000	2/3/3/00/0/00/00 ALLEGATO "A BIS"-CAP. 84797/S
	TOTALE SEZIONE 03	1.265.550.000.000	482.490.926.000	1.698.039.059.000	
	SEZIONE 05 ENTRATE DI PARTE CORRENTE DERIVANTI DA FONDO SANITARIO NAZIONALE				

ENTRATA TIT. 02 CAT. 03 SEZ. 05

CAPITOLO		RESIDUI PRESUNTI	PREVISIONI DI COMPETENZA	PREVISIONI DI CASSA	CODICE E NOTE
numero	denominazione				
4019	PROVENTI DERIVANTI DALLA RISCOSSIONE PER CONTRIBUTI SANI TARI DA DESTINARE AL FINANZIAMENTO DEL FONDO SANITARIO DI PARTE CORRENTE AI SENSI DELL'ART. 1 LETT. I) DELLA LEGGE 23 10.1992, N. 421	300.000.000.000	4.548.000.000.000	4.800.000.000.000	2/3/5/00/0/00/00 ALLEGATO "A" - CAPITOLI VARI/S
4020	QUOTA DEL FONDO COMUNE DESTINATA AL FINANZIAMENTO DELLA QUOTA REGIONALE DEL FONDO SANITARIO NAZIONALE DI PARTE CORRENTE DI CUI AL III COMMA ART. 52 DELLA LEGGE 23.12.78, N. 833	300.000.000.000	2.752.000.000.000	3.000.000.000.000	2/3/5/00/0/00/00 ALLEGATO "A" - CAPITOLI VARI/S
4021	QUOTA FONDO SANITARIO NAZIONALE DI PARTE CORRENTE PER IL FINANZIAMENTO DELL'ISTITUTO ZOOPROFILATTICO SPERIMENTALE DELLE VENEZIE (L. 833/1978 e D.LGS. 502/1992; D.LGS. 270/1993)		17.879.000.000	17.879.000.000	2/3/5/00/0/00/00 ALLEGATO "A" - CAP. 60083/S
4040	QUOTA REGIONALE DEL FONDO SANITARIO NAZIONALE DI PARTE CORRENTE DESTINATA AL FINANZIAMENTO DEGLI ONERI DI AMORTAMENTO DEI MUTUI CONTRATTI PER IL PARZIALE RIPIANO DEI DISAVANZI 1990 DELLE U.L.S.S. (ART. 3 BIS -LETT. A- LEGGE 19.11.1990, N. 334)		183.546.000.000	183.546.000.000	2/3/5/00/0/00/00 ALLEGATO "A" CAPP. 86110-86610/S
	TOTALE SEZIONE 05	600.000.000.000	7.501.425.000.000	8.001.425.000.000	
	SEZIONE 06 ENTRATE IN CONTO CAPITALE DERIVANTI DAL FONDO SANITARIO NAZIONALE				
4520	QUOTA REGIONALE DEL FONDO SANITARIO NAZIONALE DI PARTE CAPITALE (ART. 52 LEGGE 23.12.78, N. 833)	42.374.000.000	31.700.000.000	50.000.000.000	2/3/6/00/0/00/00 ALLEGATO "A" -CAP. 60019/S

ENTRATA TIT. 02 CAT. 03 SEZ. 06

CAPITOLO		RESIDUI PRESUNTI	PREVISIONI DI COMPETENZA	PREVISIONI DI CASSA	CODICE E NOTE
numero	denominazione				
4530	QUOTA DEL FONDO SANITARIO NAZIONALE DI PARTE INVESTIMENTO PER FINANZIAMENTO DELL'ISTITUTO ZOOPROFILATTICO SPERIMENTALE DELLE VENEZIE(L.833/1978; D.LGS.502/1992ID. LGS.270/1993)		1.000.000.000	1.000.000.000	2/3/8/00/D/00/00 ALLEGATO "A"- CAP. 60081/S
*	TOTALE SEZIONE 08	42.374.000.000	32.700.000.000	51.000.000.000	
**	RIEPILOGO CATEGORIA 03				
**	SEZIONE 01	91.363.000.000	54.827.600.000	146.065.600.000	
**	SEZIONE 02	709.751.000.000	130.748.500.000	823.793.500.000	
**	SEZIONE 03	1.265.550.000.000	482.490.926.000	1.698.038.059.000	
**	SEZIONE 05	600.000.000.000	7.501.425.000.000	8.001.425.000.000	
**	SEZIONE 06	42.374.000.000	32.700.000.000	51.000.000.000	
**	TOTALE CATEGORIA 03	2.709.038.000.000	8.202.192.026.000	10.720.322.159.000	
***	RIEPILOGO TITOLO 02				
***	CATEGORIA 01	23.000.000.000		23.000.000.000	
***	CATEGORIA 02	175.742.000.000		175.742.000.000	
***	CATEGORIA 03	2.709.038.000.000	8.202.192.026.000	10.720.322.159.000	
***	TOTALE TITOLO 02	2.907.780.000.000	8.202.192.026.000	10.919.064.159.000	

ENTRATA TIT. 02 CAT. 03 SEZ. 06

CAPITOLO		RESIDUI PRESUNTI	PREVISIONI DI COMPETENZA	PREVISIONI DI CASSA	CODICE E NOTE
numero	denominazione				
	TITOLO 03 ENTRATE DERIVANTI DA RENDITE PATRIMONIALI, DA UTILI DI ENTI E DI AZIENDE REGIONALI CATEGORIA 01 VENDITA DI BENI E SERVIZI RESI DALLA REGIONE SEZIONE 01 PROVENTI DI SERVIZI RESI DAL LA REGIONE				
6020	UFFICI REGIONALI DECENTRATI; PROVENTI PER PRESTAZIONI NELLO ESCLUSIVO INTERESSE PRIVATO		1.000.000	1.000.000	3/1/1/00/0/00/00
6050	PROVENTI DERIVANTI DALL'ATTIVI TA' DELLE SEGRETERIE DELLE COM MISSIONI PROVINCIALI PER L'AR TIGIANATO (ART.18 L.R. 31.12. 1987, N. 67)		1.000.000	1.000.000	3/1/1/00/0/00/00
6060	PROVENTI DERIVANTI DALL'EROGA ZIONE A TARIFFAZIONE DI SERVI ZI DEL CENTRO SPERIMENTALE PER L'IDROLOGIA E LA METEOROLOGIA DI TEOLO		50.000.000	50.000.000	3/1/1/00/0/00/00
6062	PROVENTI DERIVANTI DALL'EROGA ZIONE A TARIFFAZIONE DI SERVI ZI DEL CENTRO SPERIMENTALE NE VE E VALANGHE DI ARABBA		50.000.000	50.000.000	3/1/1/00/0/00/00
6064	PROVENTI DERIVANTI DALL'INTRO ITO DI QUOTE DI PARTECIPAZIONE AI CORSI DI FORMAZIONE PER MAE STRI DI SCI E ASPIRANTI GUIDE ALPINE (ART. 38 L.R. 16/92)		30.000.000	30.000.000	3/1/1/00/0/00/00
	TOTALE SEZIONE 01		132.000.000	132.000.000	
	SEZIONE 02 VENDITA DI BENI				

ENTRATA TIT. 03 CAT. 01 SEZ. 02

CAPITOLO		RESIDUI PRESUNTI	PREVISIONI DI COMPETENZA	PREVISIONI DI CASSA	CODICE E NOTE
numero	denominazione				
6100	PROVENTI DERIVANTI DAGLI ABBONAMENTI E DALLA VENDITA DEL BOLLETTINO UFFICIALE DELLA REGIONE (L.R. 8.5.1989, N.14)	100.000.000	1.000.000.000	1.100.000.000	3/1/2/00/0/00/00
6110	PROVENTI DERIVANTI DALLA VENDITA DEL BOLLETTINO UFFICIALE DELLA REGIONE VENETO E DA INIZIATIVE PUBBLICITARIE NELLO STESSO (L.R. 8.5.1989, N. 14)	50.000.000	600.000.000	650.000.000	3/1/2/00/0/00/00
6120	PROVENTI DERIVANTI DAL CONCORSO NELLA SPESA PER LA FORMAZIONE DELLA CARTA TECNICA REGIONALE E DELLA CARTA GEOMORFOLOGICA REGIONALE (L.R. 16.7.1976, N. 28)	1.400.000.000	200.000.000	1.600.000.000	3/1/2/00/0/00/00
6130	PROVENTI DERIVANTI DALLA VENDITA E DA INSERZIONI PUBBLICITARIE SU RIVISTE, PERIODICI ED ALTRE INIZIATIVE EDITORIALI DELLA GIUNTA REGIONALE (L.R. 10.1.1984, N.5)		10.000.000	10.000.000	3/1/2/00/0/00/00
6150	PROVENTI DERIVANTI DALLA VENDITA DI PIANTINE FORESTALI		100.000.000	100.000.000	3/1/2/00/0/00/00
*	TOTALE SEZIONE 02	1.550.000.000	1.910.000.000	3.460.000.000	
**	RIEPILOGO CATEGORIA 01		132.000.000	132.000.000	
**	SEZIONE 01				
**	SEZIONE 02	1.550.000.000	1.910.000.000	3.460.000.000	
**	TOTALE CATEGORIA 01	1.550.000.000	2.042.000.000	3.592.000.000	
	CATEGORIA 02 RENDITE PATRIMONIALI E PROVENTI DEL DEMANIO				

ENTRATA TIT. 03 CAT. 02

CAPITOLO		RESIDUI PRESUNTI	PREVISIONI DI COMPETENZA	PREVISIONI DI CASSA	CODICE E NOTE
numero	denominazione				
	SEZIONE 01 FITTI (O REDDITI DI TERRENI E FABBRICATI)				
6210	FITTI ATTIVI		700.000.000	700.000.000	3/2/1/00/0/00/00
•	TOTALE SEZIONE 01		700.000.000	700.000.000	
	SEZIONE 04 INTERESSI ATTIVI DA ALTRI SOG GETTI				
6510	INTERESSI ATTIVI SU FONDO DI CASSA REGIONALE		2.000.000.000	2.000.000.000	3/2/4/00/0/00/00
6520	INTERESSI ATTIVI E DIVIDENDI SU TITOLI, DEPOSITI A GARANZIA E PARTECIPAZIONI AZIONARIE		5.000.000	5.000.000	3/2/4/00/0/00/00
•	TOTALE SEZIONE 04		2.005.000.000	2.005.000.000	
	SEZIONE 05 CANONI				
6610	PROVENTI DA CONCESSIONI SU BE NI DEMANIALI E PATRIMONIALI	100.000.000	700.000.000	800.000.000	3/2/5/00/0/00/00
•	TOTALE SEZIONE 05	100.000.000	700.000.000	800.000.000	
••	RIEPILOGO CATEGORIA 02				
••	SEZIONE 01		700.000.000	700.000.000	
••	SEZIONE 04		2.005.000.000	2.005.000.000	
••	SEZIONE 05	100.000.000	700.000.000	800.000.000	
••	TOTALE CATEGORIA 02	100.000.000	3.405.000.000	3.505.000.000	

ENTRATA TIT. 03 CAT. 02 SEZ. 05

numero	CAPITOLO		RESIDUI -PRESUNTI	PREVISIONI DI COMPETENZA	PREVISIONI DI CASSA	CODICE E NOTE
	denominazione					
7512	CATEGORIA 04 ENTRATE DIVERSE		100.000.000	500.000.000	600.000.000	3/4/4/00/0/00/00
7513	SEZIONE 04 TRASFERIMENTI DA REGIONI, COMUNI, PROVINCE E DA ALTRI ENTI E GESTIONI REGIONALI E LOCALI		100.000.000		100.000.000	3/4/4/00/0/00/00
			200.000.000	500.000.000	700.000.000	
	TOTALE SEZIONE 04					
7710	SEZIONE 07 TRASFERIMENTI DA ALTRI ENTI DEL SETTORE PUBBLICO ALLARGATO		300.000.000		300.000.000	3/4/7/00/0/00/00
7712	RIMBORSO DALL'I.S.T.A.T.DELLE SPESE ANTICIPATE DALLA REGIONE PER LA ELABORAZIONE DEI DATI DEL CENSIMENTO NAZIONALE DELLA AGRICOLTURA		20.000.000		20.000.000	3/4/7/00/0/00/00
	ENTRATA PROVENIENTE DALL'AUTO RITA' DI BACINO DELL'ALTO ADRI ATICO PER LO SVOLGIMENTO DEGLI STUDI FINALIZZATI ALLA REDAZIONE DEI PIANI DI BACINO DEI FIU MI, ISONZO, LIVENZA, PIAVE, BRENTA E BACCHIGLIONE (ART.23 L.18.5 1989, N.183 - DPCM 1/3/91 ART.3					
	TOTALE SEZIONE 07		320.000.000		320.000.000	

ENTRATA TIT. 03 CAT. 04 SEZ. 07

numero	CAPITOLO		RESIDUI PRESUNTI	PREVISIONI DI COMPETENZA	PREVISIONI DI CASSA	CODICE E NOTE
	denominazione					
7830	SEZIONE 08 TRASFERIMENTI DA FAMIGLIE PROVENTI DERIVANTI DALLE INFRA ZIONI GIA' PUNIBILI CON AMMEN DA E DEPENALIZZAZIONE AI SEN SI DELLA LEGGE 24.12.1975, N.7			50.000.000	50.000.000	3/4/8/00/0/00/00
	* TOTALE SEZIONE 08			50.000.000	50.000.000	
7905	SEZIONE 09 TRASFERIMENTI DA IMPRESE ENTRATE DERIVANTI DA INFRAZIO NI ALLE NORME TRIBUTARIE			2.000.000.000	2.000.000.000	3/4/9/00/0/00/00
7910	PROVENTI DERIVANTI DALLE SAN ZIONI AMMINISTRATIVE PER TRA SGRESSIONI ALLE NORME PER LA SALVAGUARDIA DELLE RISORSE I DROTERMALI EUGANEE PER LA DI SCIPLINA DELLE ATTIVITA CONNES SE (L.R.20.3.1975, N.31)			50.000.000	50.000.000	3/4/9/00/0/00/00
7915	PROVENTI DERIVANTI DALLE INFRA ZIONI ALLE NORME CONTENUTE NEL LA L.R. 7.9.1982 N.44 IN MATE RIA DI CAVE E TORBIERE			1.500.000.000	1.500.000.000	3/4/9/00/0/00/00
7940	PROVENTI DERIVANTI DALLE SAN ZIONI AMMINISTRATIVE PER TRA SGRESSIONE ALLE NORME RELATI VE ALLA DISCIPLINA DELL'ARTI GIANATO (ART. 12 L.R. 31.12. 1987, N. 67)		5.000.000	100.000.000	105.000.000	3/4/9/00/0/00/00
7942	PROVENTI DERIVANTI DA INFRAZIO NI ALLE NORME IN MATERIA DI TARTUFICOLTURA (ART. 13 L.R. 28.6.1988, N. 30)			5.000.000	5.000.000	3/4/9/00/0/00/00

ENTRATA TIT. 03 CAT. 04 SEZ. 09

CAPITOLO		RESIDUI PRESUNTI	PREVISIONI DI COMPETENZA	PREVISIONI DI CASSA	CODICE E NOTE
numero	denominazione				
7944	PROVENTI DERIVANTI DA INFRAZIONI ALLE NORME IN MATERIA DI SICUREZZA E IGIENE DEL LAVORO (D. LGS. 19.12.1994 N. 758 ART. 21 C. 2)		2.600.000.000	2.600.000.000	3/4/9/00/0/00/00
7946	PROVENTI DERIVANTI DA INFRAZIONI ALLE NORME IN MATERIA DI TUTELA IGIENICO SANITARIA DALL'ESPOSIZIONE A RADIAZIONI NON IONIZZANTI GENERATE DA IMPIANTI PER TELERADIOCOMUNICAZIONI		20.000.000	20.000.000	3/4/9/00/0/00/00
*	TOTALE SEZIONE 09	5.000.000	6.275.000.000	6.280.000.000	
**	RIEPILOGO CATEGORIA 04				
**	SEZIONE 04	200.000.000	500.000.000	700.000.000	
**	SEZIONE 07	320.000.000		320.000.000	
**	SEZIONE 08		50.000.000	50.000.000	
**	SEZIONE 09	5.000.000	6.275.000.000	6.280.000.000	
**	TOTALE CATEGORIA 04	525.000.000	6.825.000.000	7.350.000.000	
	CATEGORIA 06 RECUPERI E RIMBORSI				
	SEZIONE 01 RECUPERI E RIMBORSI DA ENTI DEL SETTORE PUBBLICO ALLARGATO				
8220	RESTITUZIONE DELL'AVANZO DI AMMINISTRAZIONE DELLA GESTIONE AUTONOMA DEL CONSIGLIO REGIONALE		1.800.000.000	1.800.000.000	3/6/1/00/0/00/00

ENTRATA TIT. 03 CAT. 06 SEZ. 01

CAPITOLO		RESIDUI PRESUNTI	PREVISIONI DI COMPETENZA	PREVISIONI DI CASSA	CODICE E NOTE
numero	denominazione				
8250	RECUPERO DI SOMME DALLE AZIENDE DI TRASPORTO PUBBLICO LOCALE PER MAGGIORI EROGAZIONI EFFETTUATE SUL FONDO NAZIONALE TRASPORTI AI SENSI DELL'ART. 6, COMMA 2, DELLA LEGGE N. 151/81	1.000.000.000		1.000.000.000	3/6/1/00/0/00/00
	TOTALE SEZIONE 01	1.000.000.000	1.800.000.000	2.800.000.000	
	SEZIONE 02 RECUPERI E RIMBORSI DA ALTRI SOGGETTI				
8310	RIMBORSI ED INTROITI DIVERSI	500.000.000	10.000.000.000	10.500.000.000	3/6/2/00/0/00/00
8311	ENTRATA DERIVANTE DALLA REVOCA DI CONTRIBUTI ASSEGNATI NELL'AMBITO DEI PROGRAMMI E DELLE DELLE INIZIATIVE DELLA COMUNITA' EUROPEA RELATIVI AL PERIODO 1989-1993		1.000.000.000	1.000.000.000	3/6/2/00/0/00/00
8312	ENTRATE DERIVANTI DALLA REVOCA DI CONTRIBUTI ASSEGNATI NELL'AMBITO DEI PROGRAMMI E DELLE INIZIATIVE DELLA COMUNITA' EUROPEA RELATIVE AL PERIODO 1994-1999		1.000.000.000	1.000.000.000	3/6/2/00/0/00/00
8315	INTROITO DI SOMME RECUPERATE A SEGUITO DI CONDANNA DELLA PARTE AVVERSA SOCCOMBENTE AI SENSI DEL R.D. 27.11.33, N. 1578 (ART. 48 L.R. 3.5.1988, N. 25)		5.000.000	5.000.000	3/6/2/00/0/00/00
8326	RECUPERO DAI COMUNI E DA ALTRI ENTI DI SOMME RELATIVE AI CONTRIBUTI CONCESSI SUL FONDO DI ROTAZIONE PER GLI INTERVENTI IN MATERIA DI STRUTTURE PER ANZIANI, DI CUI ALL'ART. 15 L.R. 14/9/94, N.58		100.000.000	100.000.000	3/6/2/00/0/00/00

ENTRATA TIT. 03 CAT. 06 SEZ. 02

numero	CAPITOLO		RESIDUI PRESUNTI	PREVISIONI DI COMPETENZA	PREVISIONI DI CASSA	CODICE E NOTE
	denominazione					
8327	RECUPERO DAI COMUNI E DA ALTRI ENTI DI SOMME RELATIVE AI CONTRIBUTI CONCESSIONALI SUL FONDO DI ROTAZIONE PER L'EDILIZIA CULTURALE DI CUI ALL'ART. 36 L.R. 1/2/85, N. 6			100.000.000	100.000.000	3/6/2/00/0/00/00
8330	RECUPERO DAI COMUNI DI SOMME RELATIVE AI CONTRIBUTI CONCESSIONALI SUL FONDO DI ROTAZIONE DI CUI ALL'ART. 2 DELLA L.R. 6/9/1980, N. 87 (ART. 7 L.R. 6/9/1980, N. 87)			1.000.000.000	1.000.000.000	3/6/2/00/0/00/00
8340	RIMBORSO I.V.A. A CREDITO		1.084.000.000		1.084.000.000	3/6/2/00/0/00/00
8370	RECUPERO DALL'ESAV DI SOMME NON UTILIZZATE SU FINANZIAMENTI CONCESSIONALI REGIONALI PER ATTIVITA' DI RICERCA E SPERIMENTAZIONE NONCHE' PER LA VALORIZZAZIONE DEI PRODOTTI AGROALIMENTARI (L.R. 31/5/1983, N. 14 E L.R. 18/4/1995, N.32)		2.823.000.000		2.823.000.000	3/6/2/00/0/00/00
8378	CONTRIBUTI A CARICO DEI CONSIGLIERI REGIONALI DI CUI AGLI ARTT. 8, 12 E 13 DELLA L.R. 9/73 E SUCCESSIVE MODIFICHE E INTEGRAZIONI, E DELL'ART. 5 DELLA L.R. 55/83		5.380.000.000		5.380.000.000	3/6/2/00/0/00/00
*	TOTALE	SEZIONE 02	4.407.000.000	18.585.000.000	22.992.000.000	
**	RIEPILOGO	CATEGORIA 06				
**	SEZIONE	01	1.000.000.000	1.800.000.000	2.800.000.000	
**	SEZIONE	02	4.407.000.000	18.585.000.000	22.992.000.000	
**	TOTALE	CATEGORIA 06	5.407.000.000	20.385.000.000	25.792.000.000	

ENTRATA TIT. 03 CAT. 06 SEZ. 02

CAPITOLO		RESIDUI PRESUNTI	PREVISIONI DI COMPETENZA	PREVISIONI DI CASSA	CODICE E NOTE
numero	denominazione				
	CATEGORIA 07 PARTITE CHE SI COMPENSANO NEL LA SPESA		1.000.000	1.000.000	3/7/2/00/0/00/00 VEDI CAP. 5052/S
	SEZIONE 02 ALTRE PARTITE		1.000.000	1.000.000	
8401	ENTRATA DERIVANTE DALL'APPLICA ZIONE A DIPENDENTI DI SANZIONI DISCIPLINARI COMPARTANTI MULTE (ART. 25 C.C.N.L. COMPARTO RE GIONI-ENTI LOCALI)				
*	TOTALE SEZIONE 02		1.000.000	1.000.000	
**	RIEPILOGO CATEGORIA 07				
**	SEZIONE 02		1.000.000	1.000.000	
**	TOTALE CATEGORIA 07		1.000.000	1.000.000	
***	RIEPILOGO TITOLO 03				
***	CATEGORIA 01	1.550.000.000	2.042.000.000	3.592.000.000	
***	CATEGORIA 02	100.000.000	3.405.000.000	3.505.000.000	
***	CATEGORIA 04	525.000.000	6.825.000.000	7.350.000.000	
***	CATEGORIA 06	5.407.000.000	20.385.000.000	25.792.000.000	
***	CATEGORIA 07		1.000.000	1.000.000	
***	TOTALE TITOLO 03	7.582.000.000	32.658.000.000	40.240.000.000	

ENTRATA TIT. 03 CAT. 07 SEZ. 02

CAPITOLO		RESIDUI PRESUNTI	PREVISIONI DI COMPETENZA	PREVISIONI DI CASSA	CODICE E NOTE
numero	denominazione				
	TITOLO 04 ENTRATE DERIVANTI DA ALIENAZIONI DI BENI PATRIMONIALI, DA TRASFERIMENTI DI CAPITALE E RIMBORSI DI CREDITI				
	CATEGORIA 01 ALIENAZIONE DI BENI E DIRITTI PATRIMONIALI ED AFFRANCAZIONE DA CANONI				
8610	PROVENTI DA ALIENAZIONI DI BENI MOBILI		100.000.000	100.000.000	4/1/0/00/0/00/00
8616	PROVENTI DA ALIENAZIONE DEL PATRIMONIO IMMOBILIARE		20.000.000.000	20.000.000.000	4/1/0/00/0/00/00
**	RIEPILOGO CATEGORIA 01				
**	TOTALE CATEGORIA 01		20.100.000.000	20.100.000.000	
	CATEGORIA 03 RIMBORSO DI CREDITI E DI ANTICIPAZIONI				
	SEZIONE 02 AZIENDE REGIONALIZZATE, PROVINCIALIZZATE, MUNICIPALIZZATE				
9255	QUOTA CAPITALE MUTUI DI CUI ALL'ART. 21 DELLA LEGGE 6.3.1958 N. 243 "ENTE PER LE VILLE VENETE" (LEGGE 26.5.1978, N. 222)	60.000.000	40.000.000	100.000.000	4/3/2/00/0/00/00
9265	RECUPERO DELLE ANTICIPAZIONI FINANZIARIE CONCESSE ALLE U.L.S.S. E ALLE AZIENDE OSPEDALIERE SUL FONDO DI ROTAZIONE PER LA REALIZZAZIONE DI PROGETTI D'INVESTIMENTO (ART. 9 L.R. 14.8.94, N. 55)	8.950.000.000		8.950.000.000	4/3/2/00/0/00/00
*	TOTALE SEZIONE 02	9.010.000.000	40.000.000	9.050.000.000	

ENTRATA TIT. 04 CAT. 03 SEZ. 02

numero	CAPITOLO		RESIDUI PRESUNTI	PREVISIONI DI COMPETENZA	PREVISIONI DI CASSA	CODICE E NOTE
	denominazione					
9310	SEZIONE 03 RIMBORSI DA UNITA' SANITARIE LOCALI		100.000.000.000		100.000.000.000	4/3/3/00/0/00/00
•	TOTALE SEZIONE 03		100.000.000.000		100.000.000.000	
••	RIEPILOGO CATEGORIA 03		9.010.000.000	40.000.000	9.050.000.000	
••	SEZIONE 02					
••	SEZIONE 03		100.000.000.000		100.000.000.000	
••	TOTALE CATEGORIA 03		109.010.000.000	40.000.000	109.050.000.000	
•••	RIEPILOGO TITOLO 04			20.100.000.000	20.100.000.000	
•••	CATEGORIA 01					
•••	CATEGORIA 03		109.010.000.000	40.000.000	109.050.000.000	
•••	TOTALE TITOLO 04		109.010.000.000	20.140.000.000	129.150.000.000	

ENTRATA TIT. 04 CAT. 03 SEZ. 03

numero	CAPITOLO		RESIDUI PRESUNTI	PREVISIONI DI COMPETENZA	PREVISIONI DI CASSA	CODICE E NOTE
	denominazione					
	TITOLO 05 ENTRATE DERIVANTI DA MUTUI, PRESTITI O DA ALTRE OPERAZIONI CREDITIZIE CATEGORIA 01 MUTUI					
9610	ASSUNZIONE DI MUTUI PER IL FI NANZIAMENTO DI SPESE DI INVE STIMENTO ATTNENTI ALLA REALIZ ZAZIONE DI PIANI DI SVILUPPO - ONERI A CARICO DELLA REGIONE		200.000.000.000	95.330.000.000	295.330.000.000	5/1/0/00/0/00/00
9623	ENTRATA DA MUTUI PER INTERVEN TI RIVOLTI ALLA REALIZZAZIONE DEL PROGRAMMA PER LA PREVEN ZIONE E LA LOTTA CONTRO L'AIDS PER LA COSTRUZIONE E RISTRUT TURAZIONE DEI REPARTI DI RICO VERO PER MALATTIE INFETTIVE E POTENZIAMENTO DEI LABORATORI E DELLE DIAGNOSTICHE (L.5.6.'90 N.135)-ONERI A CARICO STATO			91.262.000.000	91.262.000.000	5/1/0/00/0/00/00 ALLEGATO "A"- CAP. 60075/S
9640	ENTRATA PROVENIENTE DALLA AS SUNZIONE DI MUTUI CON LA CASSA DD. E PP. PER OPERE DI COSTRU ZIONE, AMPLIAMENTO E SISTEMA ZIONE DI ACQUEDOTTI NON DI COM PETENZA STATALE, NONCHE) PER LE RELATIVE OPERE DI ADDUZIONE (ART.17 - 38 COMMA - LEGGE 11. 3.1988, N. 67)		6.515.000.000		6.515.000.000	5/1/0/00/0/00/00
9657	ENTRATA DERIVANTE DALLA CONTRA ZIONE DI MUTUI PER LA REALIZZA ZIONE DI ULTERIORI INTERVENTI NELLE ZONE INTERESSATE DALLE AVVERSIITA' ATMOSFERICHE DEL 1993 (LEGGE 30/6/1995, N. 285, ART. 1)			8.000.000.000	8.000.000.000	5/1/0/00/0/00/00 ALLEGATO "A"- CAP. 53059/S

ENTRATA TIT. 05 CAT. 01

CAPITOLO		RESIDUI PRESUNTI	PREVISIONI DI COMPETENZA	PREVISIONI DI CASSA	CODICE E NOTE
numero	denominazione				
9658	ENTRATA DERIVANTE DALLA CONTRAZIONE DI MUTUI PER LA REALIZZAZIONE DI ULTERIORI INTERVENTI NELLE ZONE COLPITE DALL'ALLUVIONE DEL NOVEMBRE 1994 (L. 16/2/95, N. 35, ART. 6)	7.925.000.000		7.925.000.000	5/1/0/00/0/00/00
9659	ENTRATA DERIVANTE DALLA CONTRAZIONE DI MUTUI PER LA REALIZZAZIONE DI ULTERIORI INTERVENTI NELLE ZONE INTERESSATE DALLE AVVERSITA' ATMOSFERICHE DEL 1994 (LEGGE 30/6/1995, N. 265, ART. 3)		6.000.000.000	6.000.000.000	5/1/0/00/0/00/00 ALLEGATO "A" - CAP. 53055/S
9660	ENTRATA DERIVANTE DALLA CONTRAZIONE DI MUTUI PER IL FINANZIAMENTO DI INTERVENTI FINALIZZATI ALLA SALVAGUARDIA DI VENEZIA E DELLA SUA LAGUNA - PRIMA FASE (LEGGE 5.2.1992, N. 139)	154.971.000.000	136.430.000.000	100.000.000.000	5/1/0/00/0/00/00 ALLEGATO "A" - CAP. 50517/S
9661	ENTRATA DERIVANTE DALLA CONTRAZIONE DI MUTUI PER IL FINANZIAMENTO DI INTERVENTI FINALIZZATI ALLA SALVAGUARDIA DI VENEZIA E DELLA SUA LAGUNA - SECONDA FASE (LEGGE 5.2.1992, N. 139 E ART. 6 D.L. 28.6.95, N. 357)	350.000.000.000		10.000.000.000	5/1/0/00/0/00/00
9662	ENTRATA DERIVANTE DALLA CONTRAZIONE DI MUTUI A CARICO DELLA REGIONE PER IL FINANZIAMENTO DEGLI INTERVENTI PREVISTI DALLA LEGGE N.211/1992 RELATIVI AL SETTORE DEI SISTEMI DI TRASPORTO RAPIDO DI MASSA		80.000.000.000	80.000.000.000	5/1/0/00/0/00/00 ALLEGATO "A" - CAP. 45788/S
9663	ENTRATA DERIVANTE DALLA CONTRAZIONE DI MUTUI A CARICO DELLO STATO PER IL FINANZIAMENTO DEGLI INTERVENTI PREVISTI DALLA LEGGE N.211/1992 RELATIVI AL SETTORE DEI SISTEMI DI TRASPORTO RAPIDO DI MASSA		329.710.000.000	329.710.000.000	5/1/0/00/0/00/00 ALLEGATO "A" - CAP. 45785/S

ENTRATA TIT. 05 CAT. 01

numero	CAPITOLO		RESIDUI PRESUNTI	PREVISIONI DI COMPETENZA	PREVISIONI DI CASSA	CODICE E NOTE
	denominazione					
9664	ENTRATA DERIVANTE DALLA CONTRAZIONE DI MUTUI PER L'ACQUISTO DEL PACCHETTO AZIONARIO DELLA SOCIETA' AUTOSTRADA PADOVA - BRESCIA SPA			100.000.000.000	100.000.000.000	5/1/0/00/0/00/00 ALLEGATO "A" - CAP. 45256/S
9665	ENTRATA DERIVANTE DALLA CONTRAZIONE DI MUTUO QUINDICENNALE CON ONERE DI AMMORTAMENTO A CARICO DELLO STATO PER IL FINANZIAMENTO DEGLI INTERVENTI PREVISTI DALL'ART. 18 TER DEL D.L. N. 151/1991 CONVERTITO NELLA LEGGE 12/7/1991, N. 202 - INVESTIMENTI NEL SETTORE TRASPORTO PUBBLICO LOCALE		140.000.000.000		40.000.000.000	5/1/0/00/0/00/00
9666	ENTRATA DERIVANTE DALLA CONTRAZIONE DI MUTUI PER IL FINANZIAMENTO DI INTERVENTI FINALIZZATI ALLA SALVAGUARDIA DI VENEZIA E DELLA SUA LAGUNA - TERZA FASE - (LEGE 5.2.1992, N. 139, LEGGE 20.12.1995, N. 539 E LEGGE 4.10.1996, N. 515)		260.000.000.000		10.000.000.000	5/1/0/00/0/00/00
**	RIEPILOGO CATEGORIA 01					
**	TOTALE CATEGORIA 01		1.119.411.000.000	846.732.000.000	1.084.742.000.000	
	CATEGORIA 02 ANTICIPAZIONI E ALTRE OPERAZIONI DI CREDITO A BREVE TERMINE					
	SEZIONE 01 ANTICIPAZIONI DI CASSA E ALTRE OPERAZIONI DI CREDITO A BREVE TERMINE					

ENTRATA TIT. 05 CAT. 02 SEZ. 01

CAPITOLO		RESIDUI PRESUNTI	PREVISIONI DI COMPETENZA	PREVISIONI DI CASSA	CODICE E NOTE
numero	denominazione				
9710	ANTICIPAZIONI DI CASSA DA PAR TE DEL TESORIERE		90.000.000.000	90.000.000.000	5/2/1/00/0/00/00
.	TOTALE SEZIONE 01		90.000.000.000	90.000.000.000	
..	RIEPILOGO CATEGORIA 02				
..	SEZIONE 01		90.000.000.000	90.000.000.000	
..	TOTALE CATEGORIA 02		90.000.000.000	90.000.000.000	
***	RIEPILOGO TITOLO 05				
***	CATEGORIA 01	1.119.411.000.000	846.732.000.000	1.084.742.000.000	
***	CATEGORIA 02		90.000.000.000	90.000.000.000	
	TOTALE TITOLO 05	1.119.411.000.000	936.732.000.000	1.174.742.000.000	

ENTRATA TIT. 05 CAT. 02 SEZ. 01

CAPITOLO		RESIDUI PRESUNTI	PREVISIONI DI COMPETENZA	PREVISIONI DI CASSA	CODICE E NOTE
numero	denominazione				
9805	TITOLO 06 ENTRATE PER CONTABILITA' SPE CIALI CATEGORIA 01 PARTITE DI GIRO SEZIONE 01 RITENUTE PREVIDENZIALI ED AS SISTENZIALI A CARICO DEL PERSO NALE RITENUTE SU COMPETENZE ED ASSE GNI CORRISPOSTI AL PERSONALE DELLA REGIONE PER CONTRIBUTI PREVIDENZIALI E ASSISTENZIALI TOTALE SEZIONE 01	2.000.000.000 ----- 2.000.000.000	15.000.000.000 ----- 15.000.000.000	17.000.000.000 ----- 17.000.000.000	6/1/1/00/0/00/00
9815	SEZIONE 02 PRELEVAMENTO DAL CONTO CORREN TE ACCESSO PRESSO LA TESORERIA CENTRALE DELLO STATO	200.000.000.000	2.000.000.000.000	2.200.000.000.000	6/1/2/00/0/00/00
9817	PRELIEVO SOMME DAL C/C ACCESSO PRESSO LA TESORERIA CENTRALE DELLO STATO (ART.31 LEGGE 5. 8.1978, N.488)	500.000.000.000	14.500.000.000.000	15.000.000.000.000	6/1/2/00/0/00/00
9818	PRELIEVO SOMME DAL C/C ACCESSO PRESSO LA TESORERIA CENTRALE DELLO STATO -RISORSE COMUNITA' EUROPEA-	30.000.000.000	200.000.000.000	230.000.000.000	6/1/2/00/0/00/00
9819	PRELIEVO SOMME DAL C/C ACCESSO PRESSO LA TESORERIA CENTRALE DELLO STATO PER ANTICIPAZIONI MENSILI DA PARTE DELLO STATO DI CONTRIBUTI SANITARI E DI QUOTE REGIONALI DEL F.S.N. DI PARTE CORRENTE (ART. 11 -COMMA 17 - DEL DECRETO LEGISLATIVO 30.12.1992, N. 502)		7.000.000.000.000	7.000.000.000.000	6/1/2/00/0/00/00

ENTRATA TIT. 06 CAT. 01 SEZ. 02

numero	CAPITOLO		RESIDUI PRESUNTI	PREVISIONI DI COMPETENZA	PREVISIONI DI CASSA	CODICE E NOTE
	denominazione	SEZIONE 02				
•	TOTALE	SEZIONE 02	730.000.000.000	23.700.000.000.000	24.430.000.000.000	
	SEZIONE 03 ALTRE PARTITE DI GIRO					
9825	RITENUTE DIVERSE PER CONTO TERZI OPERATE SU EMOLUMENTI CORRI SPOSTI AL PERSONALE DIPENDENTE			2.500.000.000	2.500.000.000	6/1/3/00/0/00/00
9826	RITENUTE ERARIALI OPERATE SU EMOLUMENTI CORRISPOSTI AL PERSONALE DIPENDENTE E SU COMPENSI A TERZI			33.000.000.000	33.000.000.000	6/1/3/00/0/00/00
9827	RITENUTE CONTRIBUTI AL S.S.N. SU COMPENSI CORRISPOSTI A COMITATI ESTERNI DI COMMISSIONI REGIONALI			10.000.000	10.000.000	6/1/3/00/0/00/00
9830	RIMBORSO ACCONTI DI PENSIONE AL PERSONALE DIPENDENTE COLLOCATO A RIPOSO		500.000.000	200.000.000	700.000.000	6/1/3/00/0/00/00
9832	RECUPERO DALL'I.N.P.D.A.P. DEL PREMIO DI FINE SERVIZIO ANTICI PATO AL PERSONALE CESSATO DAL SERVIZIO (L.R.29.6.1981, N.38)		10.000.000.000	8.000.000.000	18.000.000.000	6/1/3/00/0/00/00
9835	ENTRATE PER CONTO DI TERZI		25.000.000.000	35.000.000.000	60.000.000.000	6/1/3/00/0/00/00
9840	DEPOSITI CAUZIONALI DIVERSI			10.000.000	10.000.000	6/1/3/00/0/00/00
9845	DEPOSITI PER SPESE CONTRATTUALI E D'ASTA			10.000.000	10.000.000	6/1/3/00/0/00/00
•	TOTALE	SEZIONE 03	35.500.000.000	78.730.000.000	114.230.000.000	

ENTRATA TIT. 06 CAT. 01 SEZ. 03

CAPITOLO		RESIDUI PRESUNTI	PREVISIONI DI COMPETENZA	PREVISIONI DI CASSA	CODICE E NOTE
numero	denominazione				
**	RIEPILOGO CATEGORIA 01				
**	SEZIONE 01	2.000.000.000	15.000.000.000	17.000.000.000	
**	SEZIONE 02	730.000.000.000	23.700.000.000.000	24.430.000.000.000	
**	SEZIONE 03	35.500.000.000	78.730.000.000	114.230.000.000	
**	TOTALE CATEGORIA 01	767.500.000.000	23.793.730.000.000	24.561.230.000.000	
***	RIEPILOGO TITOLO 06				
***	CATEGORIA 01	767.500.000.000	23.793.730.000.000	24.561.230.000.000	
***	TOTALE TITOLO 06	767.500.000.000	23.793.730.000.000	24.561.230.000.000	

ENTRATA TIT. 06 CAT. 01 SEZ. 03

CAPITOLO		RESIDUI PRESUNTI	PREVISIONI DI COMPETENZA	PREVISIONI DI CASSA	CODICE E NOTE
numero	denominazione				
****	RIEPILOGO GENERALE ENTRATA SALDO FINANZ. POSITIVO PRESUNTO FONDO INIZIALE CASSA PRESUNTO TITOLO 01 ENTRATE DERIVANTI DA TRIBUTI PROPRI DELLA REGIONE, DAL GET TITO DI TRIBUTI ERARIALI O DI QUOTE DI ESSO DEVOLUTE ALLA RE GIONE STESSA A TITOLO DI RIPAR TIZIONE DEL FONDO COMUNE TITOLO 02 ENTRATE DERIVANTI DA CONTRIBU TI ED ASSEGNAZIONI DELLO STATO ED IN GENERE DA TRASFERIMENTI DI FONDI DAL BILANCIO STATALE ANCHE IN RAPPORTO ALL'ESERCIZIO ZIO DI FUNZIONI DELEGATE TITOLO 03 ENTRATE DERIVANTI DA RENDITE PATRIMONIALI, DA UTILI DI ENTI E DI AZIENDE REGIONALI TITOLO 04 ENTRATE DERIVANTI DA ALIENAZIO NE DI BENI PATRIMONIALI, DA TRA SFERIMENTI DI CAPITALE E RIM BORSI DI CREDITI TITOLO 05 ENTRATE DERIVANTI DA MUTUI, PRESTITI O DA ALTRE OPERAZIONI CREDITIZIE TITOLO 06 ENTRATE PER CONTABILITA' SPE CIALI	119.100.000.000 2.907.780.000.000 7.582.000.000 109.010.000.000 1.119.411.000.000 767.500.000.000	1.746.954.823.000 1.594.200.000.000 9.202.192.026.000 32.658.000.000 20.140.000.000 936.732.000.000 23.793.730.000.000	10.000.000.000 1.620.000.000.000 10.919.064.159.000 40.240.000.000 129.150.000.000 1.174.742.000.000 24.561.230.000.000	

CAPITOLO		RESIDUI PRESUNTI	PREVISIONI DI COMPETENZA	PREVISIONI DI CASSA	CODICE E NOTE
numero	denominazione				
♦♦♦♦	TOTALE GENERALE ENTRATA	5.030.383.000.000	36.326.606.849.000	38.454.426.159.000	



TABELLA N. 2

**Stato di previsione
SPESA**

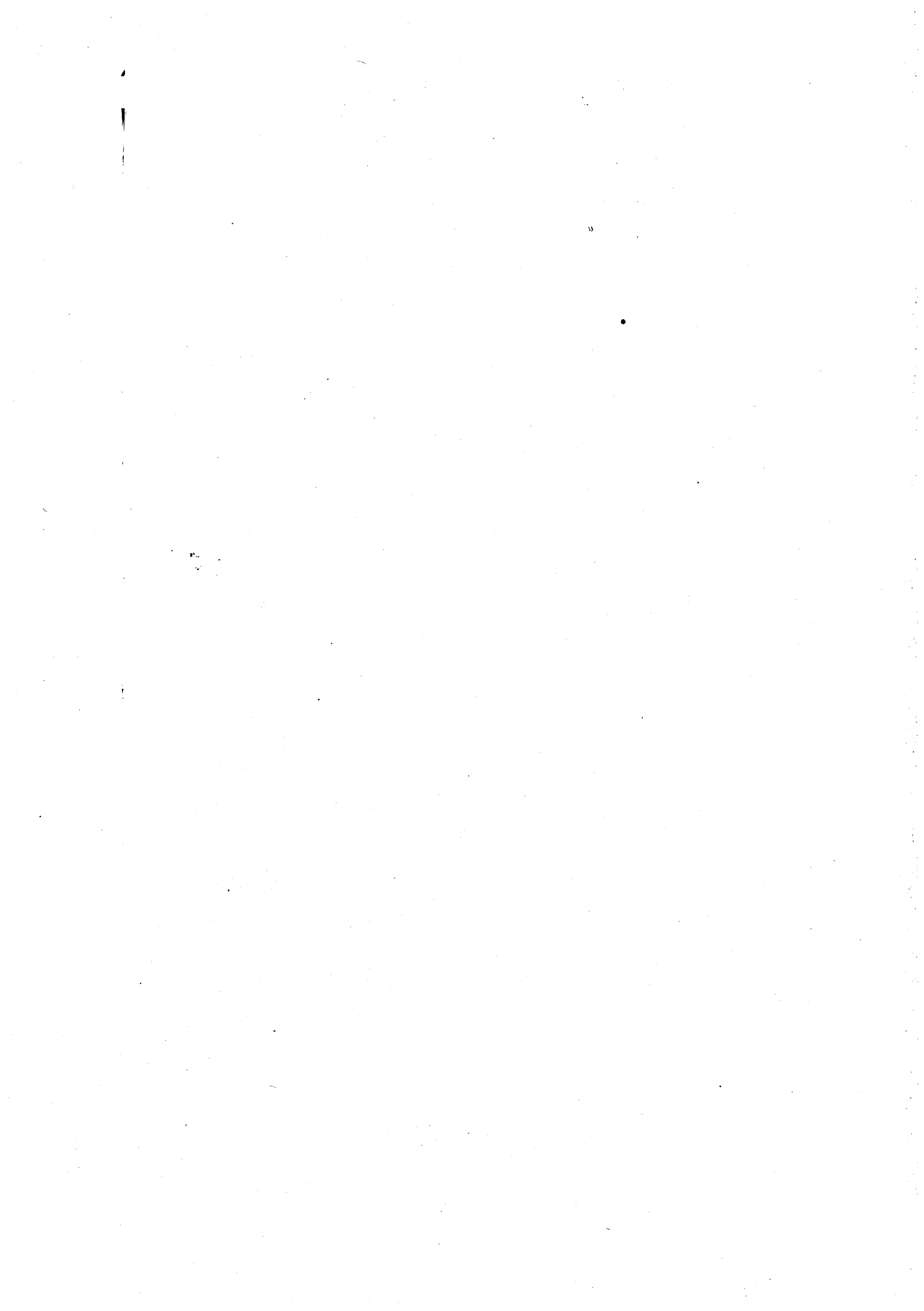

CAPITOLO		RESIDUI PRESUNTI	PREVISIONI DI COMPETENZA	PREVISIONI DI CASSA	CODICE E NOTE
numero	denominazione				
	TITOLO 01 ORGANI, STRUTTURE E SERVIZI DEL L'AMMINISTRAZIONE GENERALE				
	CATEGORIA 01 ORGANI, STRUTTURE E SERVIZI DEL L'AMMINISTRAZIONE GENERALE				
	SEZIONE 01 SPESE PER IL CONSIGLIO REGIONA LE				
10	SPESE PER LE INDENNITA' DI CA RICA E DI MISSIONE SPETTANTI AI COMPONENTI DEL CONSIGLIO RE GIONALE (LL.RR. 21.1.1972, N.6, 25.1.1973, N.6 E SUCCESSIVE MO DIFICAZIONI)	22.033.000.000	22.033.000.000	22.033.000.000	1/1/1/10/1/01/01 ELENCO 1 - SPESE OBBLIGATORIE
20	SPESE DI RAPPRESENTANZA, MANI FESTAZIONI E CELEBRAZIONI PUB BLICHE	835.000.000	835.000.000	835.000.000	1/1/1/10/1/01/01
30	PROVVIDENZE E CONTRIBUTI PER IL FUNZIONAMENTO DEI GRUPPI CONSILIARI (L.R. 27.11.1984 N. 56)	5.166.000.000	5.166.000.000	5.166.000.000	1/1/1/10/1/01/01 ELENCO 1 - SPESE OBBLIGATORIE
40	SPESE PER IL CONFERIMENTO DI CONSULENZE A SOGGETTI ESTRANEI ALL'AMMINISTRAZIONE REGIONALE E PER L'ORGANIZZAZIONE DEI CON VEGNI DI STUDIO SU PROBLEMI RE GIONALI (L.R. 25.1.1973, N.5)	310.000.000	310.000.000	310.000.000	1/1/1/42/1/01/01
50	SPESE POSTALI, TELEFONICHE, DI CANCELLERIA, DI RESCONTAZIONE DI STAMPA, DI DOCUMENTAZIONE, BIBLIOTECA, ED IN GENERE DI E- CONOMATO, SPESE PER ATTREZZATU RE ED ARREDAMENTO	12.526.000.000	12.526.000.000	12.526.000.000	1/1/1/41/1/01/01 ELENCO 1 - SPESE OBBLIGATORIE

SPESA TIT. 01 CAT. 01 SEZ. 01

CAPITOLO		RESIDUI PRESUNTI	PREVISIONI DI COMPETENZA	PREVISIONI DI CASSA	CODICE E NOTE
numero	denominazione				
60	SPESA PER IL PERSONALE ADDETTO AL CONSIGLIO REGIONALE		10.660.000.000	10.660.000.000	1/1/1/21/1/01/01 ELENCO 1 - SPESE OBBLIGATORIE
	TOTALE SEZIONE 01		51.530.000.000	51.530.000.000	
	SEZIONE 02 SPESA PER GLI ORGANI DI CONTROLLO				
1010	INDENNITA' E RIMBORSO SPESE DI VIAGGIO AI COMPONENTI IL COMITATO E LE SEZIONI DI CONTROLLO (L.R. 28.6.1974, N. 35)	100.000.000	900.000.000	950.000.000	1/1/1/41/1/01/01 ELENCO 1 - SPESE OBBLIGATORIE
	TOTALE SEZIONE 02	100.000.000	900.000.000	950.000.000	
	SEZIONE 03 SPESA PER LA GIUNTA ED I SERVIZI GENERALI DELLA REGIONE				
2100	INDENNITA' AL PRESIDENTE E AI MEMBRI DELLA GIUNTA REGIONALE (L.R. 21.1.1972, N. 6)		500.000.000	500.000.000	1/1/1/10/1/01/01 ELENCO 1 - SPESE OBBLIGATORIE
2110	INDENNITA' DI TRASFERTA E RIMBORSO SPESE PER LA PARTECIPAZIONE ALLE ATTIVITA' DI ISTITUZIONE DEI MEMBRI DELLA GIUNTA REGIONALE (LL. RR. 21.1.1972, N. 6; 25.1.1973, N. 6 E SUCCESSIVE MODIFICAZIONI)	50.000.000	450.000.000	500.000.000	1/1/1/10/1/01/01 ELENCO 1 - SPESE OBBLIGATORIE
2120	FONDO DI RAPPRESENTANZA A DISPOSIZIONE DELLA PRESIDENZA DELLA GIUNTA REGIONALE		160.000.000	160.000.000	1/1/1/10/1/01/01
2130	SPESA DI OSPITALITA', DI RAPPRESENTANZA, RICEVIMENTI, ECC. PER ESIGENZE DI INTERESSE DELLA REGIONE NONCHE' PER LO SVOLGIMENTO DELLE SEDUTE DI GIUNTA	150.000.000	450.000.000	600.000.000	1/1/1/10/1/01/01 ELENCO 1 - SPESE OBBLIGATORIE
	TOTALE SEZIONE 03	200.000.000	1.560.000.000	1.760.000.000	

SPESA TIT. 01 CAT. 01 SEZ. 03

CAPITOLO		RESIDUI PRESUNTI	PREVISIONI DI COMPETENZA	PREVISIONI DI CASSA	CODICE E NOTE
numero	denominazione				
3002	SEZIONE 04 SPESA PER GLI AFFARI ISTITUZIONALI SPESA PER IL FUNZIONAMENTO DI CONSIGLI, COMITATI, COLLEGI E COMMISSIONI, COMPRESI I GETTO NI DI PRESENZA, LE INDENNITA', DI MISSIONE ED I RIMBORSI SPE SE (ART. 187 L.R. N. 12/1991)	600.000.000	820.000.000	1.420.000.000	1/1/1/42/1/01/01 ELENCO 1 - SPESE OBBLIGATORIE
3010	CONTRIBUTI A FAVORE DELLE SE ZIONI REGIONALI DELL'ANCI E DELL'UPI NONCHE ALLA FEDERAZIO NE REGIONALE DELL'ATICCE ED AL LA DELEGAZIONE REGIONALE DEL L'UNCEM (L.R. 8.5.1980, N.43)	100.000.000	185.000.000	185.000.000	1/1/1/62/2/01/01
3020	SPESA PER MOSTRE, CONVEGNI, RIUNIONI, PUBBLICAZIONI DI AT TI E SPESE DI RAPPRESENTANZA RELATIVE ALL'ATTIVITA' DELLA COMUNITA' ALPE ADRIA (L.R. 15. 12.1981, N.71)		100.000.000	200.000.000	1/1/1/41/1/01/01
3024	CONTRIBUTO ANNUALE AL CENTRO INTERREGIONALE STUDI E DOCUMEN TAZIONE CINSEDO ROMA (L.R. 1. 3.1993, N. 10)		117.000.000	117.000.000	1/1/1/62/2/01/01
3030	SPESA PER ADESIONE AD ASSOCIA ZIONI		175.000.000	175.000.000	1/1/1/41/1/01/01
3098	CONTRIBUTO STRAORDINARIO ALLA COMUNITA' MONTANA DEL BALDO PER SPESE DI GESTIONE		250.000.000	250.000.000	1/1/1/54/2/11/33 ART. 2 LEGGE FINANZIARIA
3100	CONTRIBUTO REGIONALE ORDINA RIO A FAVORE DELLE COMUNITA' MONTANE SULLE SPESE DI FUNZIO NAMENTO (L.R. 20.3.1975, N. 33 E L.R. 2.5.1980, N. 33)		950.000.000	950.000.000	1/1/1/54/2/11/33

SPESA TIT. 01 CAT. 01 SEZ. 04

CAPITOLO		RESIDUI PRESUNTI	PREVISIONI DI COMPETENZA	PREVISIONI DI CASSA	CODICE E NOTE
numero	denominazione				
3102	INTERVENTI PER LO SVILUPPO DELL'AGRICOLTURA IN MONTAGNA LA TUTELA E LA VALORIZZAZIONE DEI TERRITORI MONTANI (ARTT. 5. 6. 7. 9. 11. 15. 16. 18 E 28 L.R. 18/01/1994. N. 2)		1.000.000.000	1.000.000.000	1/1/2/43/2/10/10 ART. 1 LEGGE FINANZIARIA
3104	INTERVENTI PER LO SVILUPPO DEL LA MONTAGNA (L.R. 3.7.1992, N. 19)	200.000.000		200.000.000	2/1/2/34/3/10/12
3105	INTERVENTI PER LO SVILUPPO DEL LA MONTAGNA (L.R. 3.7.1992. N. 19)	700.000.000		700.000.000	2/1/2/34/3/10/12
3107	FONDO PER GLI INVESTIMENTI DEL LE COMUNITA' MONTANE DI CUI AL L'ART. 41, IV COMMA, D.LGS. 30. 12.1992. N. 504	250.000.000	119.000.000	369.000.000	2/2/2/34/3/10/12 ALLEGATO "A" CAP. 2389/E
3108	CONTRIBUTI ALLE COMUNITA' MONTANE PER MAGGIORI ONERI SOSTENUTI PER IL PERSONALE TRASFERITO DAGLI EX CONSORZI FORESTALI DI CUI ALL'ART. 12 L.R. 3. 7. 1992. N. 19	125.000.000	250.000.000	375.000.000	1/1/1/54/1/10/10
3109	ASSEGNAZIONI ALLE COMUNITA' MONTANE SUL FONDO NAZIONALE DELLA MONTAGNA (ART.2 L 97/94)	2.512.000.000	12.518.000.000	14.946.000.000	2/2/1/54/2/01/12 ALLEGATO "A" - CAP. 2388/E
3110	INTERVENTI NEI TERRITORI CLASIFICATI MONTANI E COLLINARI (ART. 17 L.R. 3.7.1992. N. 19)	4.000.000.000		4.000.000.000	2/1/2/10/3/10/12
3112	CONTRIBUTI A FAVORE DI COMUNI MONTANI CHE PROMOONO L'ESERCIZIO ASSOCIATO DI FUNZIONI E SERVIZI COMUNALI		500.000.000	500.000.000	1/1/1/52/2/11/12 ART. 3 LEGGE FINANZIARIA
3392	CONTRIBUTO STRAORDINARIO ALLA SOCIETA' ROCCA DI MONSELICE S.R.L. PER LE ATTIVITA' CONNESSE ALLA GESTIONE DEI BENI AFFIDATI EX ARTICOLO 2 DELLA LEGGE REGIONALE 10 OTTOBRE 1989, N. 43.		300.000.000	300.000.000	1/1/1/63/2/10/29 ART. 4 LEGGE FINANZIARIA

SPESA TIT. 01 CAT. 01 SEZ. 04

CAPITOLO		RESIDUI PRESUNTI	PREVISIONI DI COMPETENZA	PREVISIONI DI CASSA	CODICE E NOTE
numero	denominazione				
3400	SPESA PER CELEBRAZIONI PUBBLICHE, SOLENNITA' CIVILI E RELIGIOSE, MANIFESTAZIONI NAZIONALI, FIERE, MOSTRE, RASSEGNE, SPOSIZIONI, CONVEGNI E CONGRESSI COMPRESSE LE SPESE PER PROVVISORIATI DI IMPIANTI ED ATTREZZATURE PER DETTE MANIFESTAZIONI (L.R. 8.9.1978, N.49 E ART. 27 L.R. 31.1.1983, N. 8)	400.000.000	400.000.000	800.000.000	1/1/1/41/2/01/01
3402	CONTRIBUTI PER CELEBRAZIONI PUBBLICHE, SOLENNITA' CIVILI E RELIGIOSE, MANIFESTAZIONI NAZIONALI, FIERE, MOSTRE, RASSEGNE, SPOSIZIONI, CONVEGNI E CONGRESSI (L.R. 8.9.1978, N.49 E ART.27 L.R. 31.1.1983, N.8)	1.000.000.000	700.000.000	1.500.000.000	1/1/1/62/2/01/01
3424	SPESA PER L' ISTITUZIONI, L'AVVIAMENTO ED IL POTENZIAMENTO DEGLI UFFICI REGIONALI DI INFORMAZIONE AI CITTADINI, E DEL SERVIZIO REGIONALE PER LE RELAZIONI CON PUBBLICO DI CUI AL D.L. 3.2.1993, N. 29 E ART. 17 DEL LA L.R. 10.6.1991, N. 12		100.000.000	100.000.000	1/1/1/41/2/01/01
3426	SPESA PER LE ATTIVITA' DI INFORMATICA DELLA GIUNTA REGIONALE (L.R. 10.1.1984, N.5)	905.000.000	1.300.000.000	1.905.000.000	1/1/1/41/2/01/01
3450	SPESA PER IL FUNZIONAMENTO DEL COMITATO REGIONALE PER IL SERVIZIO RADIOTELEVISIVO (L.R.26.7.1991, N. 18)	100.000.000	100.000.000	200.000.000	1/1/1/42/1/01/01
3460	SPESA CONNESSE ALL' ISTITUZIONE DEL DIPENSORE CIVICO REGIONALE (L.R. 6.6.1988, N. 28)	300.000.000	300.000.000	300.000.000	1/1/1/41/2/01/01
3464	SPESA CONNESSE ALL' ISTITUZIONE E AL FUNZIONAMENTO DEL DIPARTIMENTO PER LE RELAZIONI COMUNI (L.R. 6.9.96, N.30)		800.000.000	800.000.000	2/1/1/41/1/01/01

SPESA TIT. 01 CAT. 01 SEZ. 04

CAPITOLO		RESIDUI PRESUNTI	PREVISIONI DI COMPETENZA	PREVISIONI DI CASSA	CODICE E NOTE
numero	denominazione				
3470	INTERVENTI PER FAVORIRE L'ATTUAZIONE DELLA LEGGE 8 GIUGNO 1990, N. 142 SULL'ORDINAMENTO DELLE AUTONOMIE LOCALI (L.R. 2.12.1991, N.30)	100.000.000		100.000.000	1/1/1/41/2/01/01
3474	CONTRIBUTI REGIONALI PER L'UNITA' E LA FUSIONE DI COMUNI (L.R. 24.12.1992, N. 25)		1.000.000.000	1.000.000.000	1/1/1/41/2/01/01 ART. 5 LEGGE FINANZIARIA
3482	CONTRIBUTI AI COMUNI SINGOLI O ASSOCIATI PER LA REALIZZAZIONE E IL COORDINAMENTO DEI PIANI REGOLATORI DEGLI ORARI (L.R. 22.6.1993, N. 15)	13.000.000		13.000.000	1/1/1/52/2/10/25
3484	CONTRIBUTO REGIONALE PER LA RICOSTRUZIONE DELLE REGOLE (L.R. 19.08.1996 N.26)	250.000.000	250.000.000	500.000.000	1/1/1/61/2/10/12
	TOTALE SEZIONE 04	11.555.000.000	22.234.000.000	32.905.000.000	
	SEZIONE 05 TRASFERIMENTI GLOBALI E SPESE GENERALI PER L'ESERCIZIO DELLE DELEGHE				
4100	FONDO PER IL FINANZIAMENTO DELLE FUNZIONI AMMINISTRATIVE DELEGATE ALLE PROVINCE (ART. 6 L.R. 16.1.1990, N. 4 E L.R. 24.12.1992, N. 25)	10.000.000.000	14.500.000.000	18.000.000.000	1/1/1/53/1/01/01 ART. 33 LEGGE FINANZIARIA
4102	SPESE PER IL FINANZIAMENTO DELLE FUNZIONI AMMINISTRATIVE DELEGATE ALLA PROVINCIA DI BELLUNO AI SENSI DELL'ART. 4 DELLA L.R. 7/4/1994, N. 18	250.000.000	150.000.000	250.000.000	1/1/1/53/1/01/01
4110	SPESE PER IL FINANZIAMENTO DELLE FUNZIONI DELEGATE AI COMUNI IN MATERIA DI COMMERCIO SU AREE PUBBLICHE (L.R. 9.3.1995, N. 8)	700.000.000	700.000.000	700.000.000	1/1/1/52/2/10/25
	TOTALE SEZIONE 05	10.950.000.000	15.350.000.000	18.950.000.000	

SPESA TIT. 01 CAT. 01 SEZ. 05

CAPITOLO		RESIDUI PRESUNTI	PREVISIONI DI COMPETENZA	PREVISIONI DI CASSA	CODICE E NOTE
numero	denominazione				
**	RIEPILOGO CATEGORIA 01				
**	SEZIONE 01		51.530.000.000	51.530.000.000	
**	SEZIONE 02	100.000.000	900.000.000	950.000.000	
**	SEZIONE 03	200.000.000	1.560.000.000	1.760.000.000	
**	SEZIONE 04	11.555.000.000	22.234.000.000	32.805.000.000	
**	SEZIONE 05	10.950.000.000	15.350.000.000	18.950.000.000	
**	TOTALE CATEGORIA 01	22.805.000.000	91.574.000.000	106.095.000.000	
	CATEGORIA 02 SPESE PER I SERVIZI GENERALI				
	SEZIONE 01 SPESE GENERALI				
5010	STIPENDI ED ASSEGNI AL PERSONALE ED ONERI RELATIVI (L.R. 10.6.1991, N. 12)	5.000.000.000	154.000.000.000	159.000.000.000	1/1/1/21/1/01/01 ELENCO 1 - SPESE OBBLIGATORIE
5012	FONDO PER IL TRATTAMENTO ECONOMICO ACCESSORIO ART. 31 C.C.N.L.	700.000.000	12.000.000.000	12.700.000.000	1/1/1/21/1/01/01 ELENCO 1 - SPESE OBBLIGATORIE
5016	INDENNITA' DI MISSIONE E RIMBORSO SPESE DI VIAGGIO AL PERSONALE DIPENDENTE (L.R. 10.6.1991, N. 12)	700.000.000	2.500.000.000	3.200.000.000	1/1/1/21/1/01/01 ELENCO 1 - SPESE OBBLIGATORIE
5018	LIQUIDAZIONE DEL PREMIO DI FINE SERVIZIO AL PERSONALE DIPENDENTE COLLOCATO A RIPOSO (L.R. 10.6.1991, N. 12)	2.500.000.000	2.000.000.000	3.000.000.000	1/1/1/30/1/01/01 ELENCO 1 - SPESE OBBLIGATORIE
5020	CONTRIBUTO ANNUALE DI GESTIONE ALL'ISAPREL (L.R. 17.5.1974 N. 28)		10.000.000	10.000.000	1/1/1/62/2/08/05

SPESA TIT. 01 CAT. 02 SEZ. 01

CAPITOLO		RESIDUI PRESUNTI	PREVISIONI DI COMPETENZA	PREVISIONI DI CASSA	CODICE E NOTE
numero	denominazione				
5022	SPESE DI FORMAZIONE, AGGIORNAMENTO E RECLUTAMENTO DEL PERSONALE REGIONALE (L.R. 10.6.1991 N. 12 ARTT. 46, 128, 129, 130, 131)	700.000.000	1.200.000.000	1.900.000.000	1/1/1/82/2/08/05
5030	SPESE PER DIVISE AL PERSONALE	700.000.000	50.000.000	750.000.000	1/1/1/41/1/01/01 ELENCO 1 - SPESE OBBLIGATORIE
5032	SPESE PER RICONOSCIMENTI AL PERSONALE COLLOCATO A RIPOSO (L.R. 10.6.1991 N. 12 ART.115)	40.000.000	100.000.000	140.000.000	1/1/1/41/1/01/01
5040	SPESE GESTIONE SERVIZIO MENSA E PER ACQUISTO "TICKET RESTAURANT" PER I DIPENDENTI DELLA REGIONE (L.R. 10.6.1991 N.12 ARTT. 160, 161)	500.000.000	4.300.000.000	4.800.000.000	1/1/1/41/1/01/01 ELENCO 1 - SPESE OBBLIGATORIE
5052	SPESE PER ATTIVITA' SOCIALI A FAVORE DEI DIPENDENTI (ART. 25 C.C.N.L. COMPARTO REGIONI-ENTI LOCALI)		1.000.000	1.000.000	1/1/1/83/1/01/01 VEDI CAP. 8401/E
5054	SPESE PER RIMBORSO ALLE ULSS DEGLI ONERI PREGRESSI PER IL PERSONALE COMANDATO PRESSO LA REGIONE		30.000.000	30.000.000	1/1/1/47/2/01/01
5060	CONTRIBUTI AL S.S.N. SU COMPENSI CORRISPOSTI A COMPONENTI ESTERNI DI COMMISSIONI, COMITATI E COLLEGI REGIONALI	10.000.000		10.000.000	1/1/1/46/2/01/01
5092	ACQUISTO DI UN IMMOBILE DEL COMUNE DI GARDA DA DESTINARE A SEDE DI UFFICI REGIONALI E DEL L' A.P.T.		1.000.000.000	1.000.000.000	2/1/2/10/3/01/01 ART. 7 LEGGE FINANZIARIA
5094	CORINZIAMENTO DI PARTE REGIONALE PER IL COMPLETAMENTO DELLA CORTE BENEDETTINA DI LEGNARO (L. 145/1982)		2.000.000.000	2.000.000.000	1/1/2/10/3/01/29

SPESA TIT. 01 CAT. 02 SEZ. 01

numero	CAPITOLO		RESIDUI PRESUNTI	PREVISIONI DI COMPETENZA	PREVISIONI DI CASSA	CODICE E NOTE
	denominazione					
5096	SPESA PER LA REALIZZAZIONE DEL LE OPERE CONNESSE AL COMPLETA- MENTO DEGLI IMMOBILI DELL'OS- SEVATORIO PER LE MALATTIE DEL- LE PIANTE		230.000.000		230.000.000	2/1/2/10/3/01/01
5100	SPESA PER L'AFFITTO DEI LOCA- LI DEGLI UFFICI E SERVIZI DEL LA GIUNTA REGIONALE		1.500.000.000	8.500.000.000	9.000.000.000	1/1/1/44/1/01/01 ELENCO 1 - SPESE OBBLIGATORIE
5102	SPESA PER MANUTENZIONE LOCALI ED IMPIANTI RELATIVI AGLI UFFI- CI E SERVIZI DELLA GIUNTA RE- GIONALE, NONCHE' DEI BENI RE- GIONALI		5.000.000.000	5.200.000.000	8.000.000.000	2/1/1/41/2/01/01
5104	COSTRUZIONE ED ACQUISTO EDIFI- CI ADIBITI AD UFFICI REGIONALI E DI IMMOBILI DI PROPRIETA' RE- GIONALE			35.000.000	35.000.000	1/1/2/10/3/01/01
5106	SPESA PER LA RISTRUTTURAZIONE E L'ADATTAMENTO DI IMMOBILI DE- STINATI AD UFFICI REGIONALI			1.500.000.000	1.500.000.000	2/1/2/10/3/01/01
5108	SPESA PER ELEZIONI AMMINISTRA- TIVE		2.000.000.000		2.000.000.000	1/1/1/52/2/01/01 ELENCO 1 - SPESE OBBLIGATORIE
5110	SPESA PER L'ACQUISTO DI MOBILI E LA MANUTENZIONE DI MOBILI E APPARECCHIATURE PER L'ATTREZZA- TURA DEGLI UFFICI DELLA GIUNTA REGIONALE		800.000.000	1.250.000.000	1.800.000.000	1/1/1/43/1/01/01
5116	SPESA PER LA PUBBLICAZIONE DEL COMMENTARIO DELLE DECISIONI DEL CO.RE.CO. NONCHE' DELLA GIURISPRUDENZA DI INTERESSE RE- GIONALE (ART. 16 L.R. 8.5.1989, N. 14)		150.000.000	200.000.000	350.000.000	1/1/1/41/2/01/01
5120	SPESA EDITORIALI E COMMERCIA- LI RELATIVE ALLA REDAZIONE, STAMPA E COMMERCIALIZZAZIONE DEL BOLLETTINO UFFICIALE DELLA REGIONE (L.R. 8.5.1989, N. 14)		700.000.000	1.150.000.000	1.850.000.000	1/1/1/41/1/01/01 ELENCO 1 - SPESE OBBLIGATORIE

SPESA TIT. 01 CAT. 02 SEZ. 01

CAPITOLO		RESIDUI PRESUNTI	PREVISIONI DI COMPETENZA	PREVISIONI DI CASSA	CODICE E NOTE
numero	denominazione				
5122	SPESE PER IL NOLEGGIO TELESCRIVI E PER CANONI DERIVANTI DA CONVENZIONI CON AGENZIE GIORNALISTICHE	35.000.000	200.000.000	235.000.000	1/1/1/44/1/01/01
5124	SPESE PER IL NOLEGGIO, IL FUNZIONAMENTO E LA MANUTENZIONE DELLE MACCHINE D'UFFICIO E PER L'ESECUZIONE DI LAVORI "IN SERVICE"	700.000.000	2.150.000.000	2.200.000.000	1/1/1/44/1/01/01
5126	SPESE IL RISCALDAMENTO, L'ILLUMINAZIONE E L'APPROVVIGIONAMENTO IDRICO DEGLI UFFICI DELLA GIUNTA REGIONALE	700.000.000	3.000.000.000	3.700.000.000	1/1/1/41/1/01/01 ELENCO 1 - SPESE OBBLIGATORIE
5128	SPESE PER LA PULIZIA, LA VIGILANZA E ALTRE DI AMMINISTRAZIONE E DI GESTIONE DEI BENI DEMONIALI E PATRIMONIALI, NONCHE' PER LE SERVITU' MILITARI	3.000.000.000	9.050.000.000	11.600.000.000	1/1/1/41/1/01/01
5130	SPESE PER NOLEGGIO, MANUTENZIONE DI IMPIANTI TELEFONICI, NONCHE' PER CANONI PER LA TRASMISSIONE DI DATI E PER CANONI DI CONVERSAZIONE	1.500.000.000	8.000.000.000	9.500.000.000	1/1/1/44/1/01/01 ELENCO 1 - SPESE OBBLIGATORIE
5132	SPESE POSTALI E TELEGRAFICHE	225.000.000	900.000.000	1.125.000.000	1/1/1/41/1/01/01 ELENCO 1 - SPESE OBBLIGATORIE
5136	ACQUISTO MACCHINARI E IMPIANTI PER IL FUNZIONAMENTO DEGLI UFFICI		1.000.000.000	1.000.000.000	1/1/1/43/1/01/01
5138	INTERVENTI DI MANUTENZIONE ED ADEGUAMENTO DI IMMOBILI DEL PATRIMONIO INDISPONIBILE (ART.3 L.R. 9.6.1975, N. 67)		500.000.000	500.000.000	1/1/1/41/1/01/11 ART. 8 LEGGE FINANZIARIA
5140	SPESE PER ACQUISTO LIBRI, RIVISTE ED ALTRE PUBBLICAZIONI	100.000.000	200.000.000	300.000.000	1/1/1/41/1/01/01

SPESA TIT. 01 CAT. 02 SEZ. 01

CAPITOLO		RESIDUI PRESUNTI	PREVISIONI DI COMPETENZA	PREVISIONI DI CASSA	CODICE E NOTE
numero	denominazione				
5150	SPESE FUNZIONAMENTO UFFICI PE RIFERICI	2.000.000.000	6.700.000.000	8.700.000.000	1/1/1/41/1/01/01 ELENCO 1 - SPESE OBBLIGATORIE
5160	SPESE PER L'ACQUISTO DI MATERIALE DI CANCELLERIA PER LA STAMPA DI ATTI E DOCUMENTI ED ALTRO MATERIALE D'UFFICIO	200.000.000	1.000.000.000	1.200.000.000	1/1/1/41/1/01/01 ELENCO 1 - SPESE OBBLIGATORIE
5170	SPESE PER L'ACQUISTO E IL NO LEGGIO DEGLI AUTOMEZZI E NATANTI	10.000.000	600.000.000	610.000.000	1/1/1/43/1/01/01
5172	SPESE PER ACQUISTO CARBURANTE E MANUTENZIONE AUTOMEZZI E NATANTI	400.000.000	1.200.000.000	1.600.000.000	1/1/1/43/1/01/01 ELENCO 1 - SPESE OBBLIGATORIE
5174	SPESE PER ASSICURAZIONI DIVERSE (R.C., FURTO, INCENDIO, ECC.)	11.000.000	1.100.000.000	1.111.000.000	1/1/1/45/1/01/01 ELENCO 1 - SPESE OBBLIGATORIE
5178	SPESE DI TRASPORTO, TRASLOCHI E FACCHINAGGIO	500.000.000	700.000.000	1.200.000.000	1/1/1/41/1/01/01 ELENCO 1 - SPESE OBBLIGATORIE
5180	SPESE PER ATTIVITA' A DIFESA DELLA REGIONE ED ISTITUZIONALI DI INERENZA LEGALE	1.000.000.000	1.800.000.000	2.800.000.000	1/1/1/42/1/01/01 ELENCO 1 - SPESE OBBLIGATORIE
5190	SPESE CONTRATTUALI ED ONERI DI VERSI A CARICO DELLA REGIONE	50.000.000	100.000.000	150.000.000	1/1/1/41/1/01/01 ELENCO 1 - SPESE OBBLIGATORIE
5192	SPESE PER LA PUBBLICAZIONE DI BANDI E DI ALTRI ATTI PUBBLICI DI INTERESSE DELLA REGIONE	500.000.000	1.000.000.000	1.500.000.000	1/1/1/41/2/01/01 ELENCO 1 - SPESE OBBLIGATORIE
5200	IMPOSTE, TASSE E CONTRIBUTI	300.000.000	850.000.000	1.150.000.000	1/1/1/46/1/01/01 ELENCO 1 - SPESE OBBLIGATORIE
5202	VERSAMENTO DELL'IVA RISCOSSA A SEGUITO DELLO SVOLGIMENTO DI ATTIVITA' COMMERCIALI		100.000.000	100.000.000	1/1/1/46/1/01/01 ELENCO 1 - SPESE OBBLIGATORIE
5210	SPESE PER L'ACCERTAMENTO E LA RISCOSSIONE DEI TRIBUTI		50.000.000	50.000.000	1/1/1/41/1/01/01 ELENCO 1 - SPESE OBBLIGATORIE

SPESA TIT. 01 CAT. 02 SEZ. 01

numero	'CAPITOLO		RESIDUI PRESUNTI	PREVISIONI DI COMPETENZA	PREVISIONI DI CASSA	CODICE E NOTE
	denominazione					
5230	SGRAVI E RIMBORSI DI QUOTE IN DEBITE ED INESIGIBILI RELATIVE A QUOTE DI TRIBUTI STATALI O A TRIBUTI PROPRI DELLA REGIONE E RELATIVI INTERESSI		100.000.000	350.000.000	450.000.000	1/1/1/83/1/01/01 ELENCO 1 - SPESE OBBLIGATORIE
5232	RESTITUZIONE DELLE SOMME ERRO NEAMENTE RISCOSE A TITOLO DI CONTRIBUTI AL SERVIZIO SANITARIO NAZIONALE O COME QUOTA FIS SA INDIVIDUALE ANNUA PER L'AS SISTENZA MEDICA DI BASE			50.000.000	50.000.000	1/1/1/83/1/01/01 ELENCO 1 - SPESE OBBLIGATORIE
5240	RESTITUZIONE DI SOMME INDEBITA MENTE RISCOSE DALLA REGIONE		40.000.000	50.000.000	90.000.000	1/1/1/83/1/01/01 ELENCO 1 - SPESE OBBLIGATORIE
5260	INTERVENTI REGIONALI PER LA PROMOZIONE DI FORME ASSOCIATIVE PER LA GESTIONE DEL SERVIZIO DI POLIZIA LOCALE E PER LO AGGIORNAMENTO DEL PERSONALE ADDETTO ALLA POLIZIA LOCALE (L.R. 9.8.1988, N. 40)		183.000.000		183.000.000	1/1/1/54/2/01/01
	TOTALE SEZIONE 01		32.784.000.000	237.676.000.000	284.410.000.000	
	SEZIONE 02					
7010	SPESE PER LE ATTIVITA' DI STUDIO, PROGRAMMAZIONE E PER L'INFORMATICA		1.500.000.000	1.000.000.000	2.500.000.000	2/1/1/42/2/01/01
7012	SPESE PER STUDI, INDAGINI, RICERCHE E CONSULENZE		500.000.000		500.000.000	2/1/1/41/2/08/16
	SPESE PER PROGETTAZIONE DI NUOVE OPERE IN MATERIA DI TRASPORTI E DI LAVORI PUBBLICI (L.R. 28.1.1982, N.8 E L.R. 16.8.1984 N.42)					

SPESA TIT. 01 CAT. 02 SEZ. 02

CAPITOLO		RESIDUI PRESUNTI	PREVISIONI DI COMPETENZA	PREVISIONI DI CASSA	CODICE E NOTE
numero	denominazione				
7018	SPESA PER L'ATTUAZIONE DEI PROGETTI DEL P.R.S. (ART. 7 L. R. 30.4.1990, N. 40) E PER LA REALIZZAZIONE DEL PARCO PROGETTI (ART. 12 L.R.30.04.1990, N. 40)	22.000.000		22.000.000	2/1/1/42/1/01/01
7180	CONTRIBUTO ANNUALE ALL'ISTITUTO REGIONALE DI RICERCA, SPERIMENTAZIONE E AGGIORNAMENTO EDUCATIVI (I.R.R.S.A.E.) (L.R. 11 6.1981, N. 28)	250.000.000	100.000.000	350.000.000	1/1/1/62/2/06/30
7200	SPESA PER IL SISTEMA INFORMATIVO REGIONALE; MANUTENZIONE, ASSISTENZA TECNICA E SISTEMISTI CA ED ALTRI SERVIZI INERENTI AL FUNZIONAMENTO DELLO STESSO	5.000.000.000	12.000.000.000	15.000.000.000	1/1/1/44/1/01/01
7204	SPESA PER LO SVILUPPO DEL SISTEMA INFORMATIVO REGIONALE, E PER LE ATTIVITA' DI AGGIORNAMENTO E COMUNICAZIONE NEI SETTORI DELLA STATISTICA, DELL'INFORMATICA E DELLA TELEMATICA	2.000.000.000	2.200.000.000	3.500.000.000	2/1/2/10/3/01/01
7214	INTERVENTI PER LA MANUTENZIONE DELLE RETI RADIO E DELLA RETE TELEMATICA REGIONALE	1.000.000.000	2.000.000.000	3.000.000.000	2/1/1/41/2/01/01
7218	SPESA PER CANONI MINISTERIALI E DI LEGGE, CONVENZIONI E NOLEGGI PER LE RETI RADIO TELEFONICHE E DI MONITORAGGIO REGIONALI	50.000.000	400.000.000	450.000.000	2/1/1/42/2/01/01
7400	QUOTA ANNUALE DI ASSOCIAZIONE ALL'ISAPREL (L.R. 17.5.1974, N. 28 E L.R. 5.9.1984, N. 48, ART. 2)		198.000.000	198.000.000	1/1/1/62/2/08/05
7800	SPESA PER LA FORMAZIONE E GESTIONE DELLA CARTA TECNICA REGIONALE, DELLA CARTA GEOLOGICA E DEI TEMATISMI COLLEGATI (L.R. 16.7.1976, N. 28)	4.000.000.000	1.500.000.000	5.000.000.000	2/1/2/20/3/10/27 ART.1 LEGGE FINANZIARIA
	TOTALE SEZIONE 02	14.322.000.000	19.398.000.000	30.520.000.000	

SPESA TIT. 01 CAT. 02 SEZ. 02

CAPITOLO		RESIDUI PRESUNTI	PREVISIONI DI COMPETENZA	PREVISIONI DI CASSA	CODICE E NOTE
numero	denominazione				
**	RIPILOGO CATEGORIA 02				
**	SEZIONE 01	32.784.000.000	237.676.000.000	284.410.000.000	
**	SEZIONE 02	14.322.000.000	19.398.000.000	30.520.000.000	
**	TOTALE CATEGORIA 02	47.106.000.000	257.074.000.000	294.930.000.000	
***	RIPILOGO TITOLO 01				
***	CATEGORIA 01	22.805.000.000	91.574.000.000	106.095.000.000	
***	CATEGORIA 02	47.106.000.000	257.074.000.000	294.930.000.000	
	TOTALE TITOLO 01	69.911.000.000	348.648.000.000	401.025.000.000	

SPESA TIT. 01 CAT. 02 SEZ. 02

numero	CAPITOLO		RESIDUI PRESUNTI	PREVISIONI DI COMPETENZA	PREVISIONI DI CASSA	CODICE E NOTE
	denominazione					
	TITOLO 02 INTERVENTI A SOSTEGNO DEL SET TORE PRIMARIO					
	CATEGORIA 01 SETTORE PRIMARIO - INTERVENTI SULLE INFRASTRUTTURE					
	SEZIONE 01 BONIFICA, IRRIGAZIONE ED INFRA STRUTTURE RURALI					
10024	CONTRIBUTI PER LA COSTRUZIONE DI IMPIANTI E/O RETI DI DISTRI BUZIONE IRRIGUA(ART.12 L.R.31/ 1/1975,N.21)		4.000.000	4.000.000	4.000.000	2/1/2/43/3/10/10 REISCRIZIONE C/AVANZO
10031	CONTRIBUTI PER IL RIPRISTINO DI OPERE PUBBLICHE DI BONIFICA E BONIFICA MONTANA DARNEGGIA TE DA AVVERSITA' ATMOSFERICHE O DA CALAMITA' NATURALI (ART. 1 - COMMA 3 LETT. B) - LEGGE 15.1.1981, N. 590)		9.548.000.000	9.548.000.000	9.548.000.000	2/1/2/43/3/10/10
10040	PRONTO INTERVENTO DI CUI ALL' ART.70 DEL R.D.25.5.1895,N.350 (L.R. 6.11.1984, N. 54)		2.000.000.000	1.000.000.000	3.000.000.000	2/1/2/10/3/10/10 ART.1 LEGGE FINANZIARIA
10046	CONTRIBUTI A CONSORZI DI BONI FICA PER INTERVENTI DI NATURA URGENTE E INDIFFERIBILE NEL SETTORE DELLA BONIFICA AI FINI DELLA DIFESA E TUTELA DEL TER RITORIO (ART.3 LR 2.4.85,N.30)		2.000.000.000	7.386.000.000	9.386.000.000	2/1/2/43/3/10/10 ART.1 LEGGE FINANZIARIA
10060	CONTRIBUTI AI CONSORZI DI BONI FICA PER LA GESTIONE DEGLI IM- PIANTI DI SOLLEVAMENTO MECCANI CO DELLA BONIFICA IDRAULICA,DE GLI IMPIANTI DI IRRIGAZIONE E PER LA MANUTENZIONE ORDINARIA DELLE OPERE PUBBLICHE DI BONI FICA (L.R. 1.3.1983, N.9)		650.000.000	6.500.000.000	7.150.000.000	1/1/1/63/2/10/10
*	TOTALE SEZIONE 01		14.198.000.000	14.890.000.000	29.088.000.000	

SPESA TIT. 02 CAT. 01 SEZ. 01

numero	CAPITOLO		RESIDUI PRESUNTI	PREVISIONI DI COMPETENZA	PREVISIONI DI CASSA	CODICE E NOTE
	denominazione					
10506	SEZIONE 05 PROGETTO AGRICOLO-ALIMENTARE		567.000.000		567.000.000	2/1/2/43/3/10/10
*	CONTRIBUTI PER LA REALIZZAZIONE DI OPERE DI IRRIGAZIONE E DI BONIFICA (ART.27 L.R.31.10.80 N. 88)		567.000.000		567.000.000	
**	TOTALE SEZIONE 05		567.000.000		567.000.000	
**	RIEPILOGO CATEGORIA 01					
**	SEZIONE 01		14.198.000.000	14.890.000.000	29.088.000.000	
**	SEZIONE 05		567.000.000		567.000.000	
**	TOTALE CATEGORIA 01		14.765.000.000	14.890.000.000	29.655.000.000	
11005	CATEGORIA 02 SETTORE PRIMARIO - INTERVENTI A FAVORE DELLE UNITA' PRODUTTIVE					
	SEZIONE 01 INTERVENTI A FAVORE DELLE SINGOLE UNITA' PRODUTTIVE.		5.000.000.000	6.000.000.000	8.000.000.000	2/1/2/43/3/10/10 ALLEGATO "A" CAP. 2210/E
11007	CONTRIBUTI IN CONTO CAPITALE PER RIPRISTINO STRUTTURE FONDARIE E RICOSTITUZIONE DEI CAPITALI DI CONDUZIONE (ART. 1 - COMMA 2 LETT. B) E D) DELLA LEGGE 15.10.1981, N. 590 E SUCCESSIVE MODIFICAZIONI ED INTEGRAZIONI)					
	RESTITUZIONE DI SOMME NON UTILIZZATE SULLE QUOTE ASSEGNATE DAL M.A.F. A VALERE SULLE QUALITA' PREGRESSE DELLA LEGGE N. 590/1981			2.000.000.000	2.000.000.000	1/1/1/51/5/10/10 ALLEGATO "A" CAP. 2210/E

SPESA TIT. 02 CAT. 02 SEZ. 01

numero	CAPITOLO		RESIDUI PRESUNTI	PREVISIONI DI COMPETENZA	PREVISIONI DI CASSA	CODICE E NOTE
	denominazione					
11010	CONCORSO NEGLI INTERESSI SU MU TUI VENTENNALI PER L'ESECUZIONE DI OPERE DI MIGLIORAMENTO FONDARIO (ART. 10 L.R. 11.5. 1973, N.13 E ARTT. 14 E 16 DEL LA LEGGE 1.8.1984, N. 423)			4.326.000.000	4.326.000.000	2/1/2/43/4/10/10
11013	CONCORSO NEGLI INTERESSI SU MU TUI VENTENNALI PER OPERE DI MIGLIORAMENTO FONDARIO. SOMMA FINANZIATA CON ASSEGNAZIONE STATALE DI CUI ALLA LEGGE 23.04.1975, N. 125 (L.R. 31.10.1980 N. 88)			1.535.000.000	1.535.000.000	2/1/2/43/4/10/10 VEDI ALLEGATO "A" - CAP. 2010/
11019	CONCORSO NEGLI INTERESSI SU MU TUI VENTENNALI PER VALORIZZAZIONE, DIFESA DELLE PRODUZIONI AGRICOLE; MIGLIORAMENTO E ARMODERNAMENTO DI STRUTTURE FONDARIE; TRASFORMAZIONE DI PASSIVITA' ONEROSE. (ART. 9 - COMMI 1, 2, 12, 13, 10 COMMI 1, 2, 3 E ART. 24 L.R. 13.9.78, N.54 E 2.5.80, N.36)			6.900.000.000	6.900.000.000	2/1/2/43/4/10/10
11034	CONCORSO NEGLI INTERESSI SU MU TUI VENTENNALI PER LO SVILUPPO DELLA PROPRIETA' DIRETTO-COLTIVATRICE DI CUI ALLA L.R. 5.11.1979, N.85			16.185.000.000	16.185.000.000	2/1/2/43/4/10/10
11040	CONTRIBUTI IN CONTO INTERESSI ATTUALIZZATI PER LA DIMINUIZIONE DELLE ONEROSITA' DERIVANTI DA OPERAZIONI CREDITIZIE, DURATA MASSIMO DECENNALE, MIRATE ALLA FORMAZIONE E RICOMPOSIZIONE DELLA PROPRIETA' DIRETTO COLTIVATRICE (L.R. 14.9.1994, N.42)		1.500.000.000		1.500.000.000	2/1/1/63/4/10/10
11052	CONTRIBUTI PER ATTIVITA' AGRICOLTURISTICHE (L.R. 18.7.1991, N.15)			700.000.000	700.000.000	2/1/2/41/3/10/10 ART.1 LEGGE FINANZIARIA
	TOTALE SEZIONE 01		6.500.000.000	37.646.000.000	41.146.000.000	

SPESA TIT. 02 CAT. 02 SEZ. 01

CAPITOLO		RESIDUI PRESUNTI	PREVISIONI DI COMPETENZA	PREVISIONI DI CASSA	CODICE E NOTE
numero	denominazione				
11230	SEZIONE 02 INTERVENTI SULLE STRUTTURE PRO DUTTIVE INTERAZIENDALI CONCORSO NEGLI INTERESSI SU MU TUI VENTENNALI PER LA COSTRU ZIONE, L'AMPLIAMENTO E L'AMMO DERNAMENTO DI IMPIANTI DI RAC COLTA, DI TRASFORMAZIONE E VEN DITA DEI PRODOTTI AGRICOLI E ZOOTECNICI (L.R. 31.1.1975,N. 21)		1.450.000.000	1.450.000.000	2/1/2/43/4/10/10
11236	CONCORSO NEGLI INTERESSI SU MU TUI VENTIDUENNALI PER REALIZZA ZIONE DI STRUTTURE E COOPERATI VE A FAVORE DI ASSOCIAZIONI DI PRODUTTORI. (L.R. 7.5.1976,N. 14)		300.000.000	300.000.000	2/1/2/43/4/10/10
	TOTALE SEZIONE 02		1.750.000.000	1.750.000.000	
11484	SEZIONE 05 PROGETTO AGRICOLO-ALIMENTARE				
	INTERVENTI REGIONALI A FAVORE DEL SETTORE ZOOTECNICO	20.000.000.000	4.000.000.000	24.000.000.000	1/1/1/63/2/10/10
11486	INTERVENTI STRAORDINARI A FAVO RE DELLA CONIGLICOLTURA IN CON SEQUENZA DELLA CRISI DI SETTO RE		1.000.000.000	1.000.000.000	1/1/1/63/2/10/10 ART. 9 LEGGE FINANZIARIA
11488	CONTRIBUTO IN C/INTERESSI AGLI OPERATORI AGRITURISTICI PER INTERVENTI STRUTTURALI (ART. 13 COMMA 7 DELLA L.R.18.7.1991 . N. 15)	200.000.000		200.000.000	1/1/1/73/4/10/10
11490	FONDO REGIONALE PER IL RIPIANO DELLE PASSIVITA' RELATIVE AL LE GARANZIE CONCESSE DAI SOCI DI ORGANISMI ASSOCIATIVI DEL PIANO STRAORDINARIO REGIONALE PREVISTO DALL'ART.1 DELLA L.R. 9.11.93, N.49 (L.R. 14.9.1994, N.50)	36.000.000.000		36.000.000.000	1/1/1/90/2/10/10

SPESA TIT. 02 CAT. 02 SEZ. 05

CAPITOLO		RESIDUI PRESUNTI	PREVISIONI DI COMPETENZA	PREVISIONI DI CASSA	CODICE E NOTE
numero	denominazione				
11498	INTERVENTI REGIONALI PER LA CO OPERAZIONE AGRICOLA E AGRO ALIMENTARE AI SENSI DEGLI ARTT 5 E 7 DELLA 6.9.1991, N. 27	16.821.000.000	12.800.000.000	19.621.000.000	2/1/2/41/3/10/10 ART.1 LEGGE FINANZIARIA
11499	INTERVENTI REGIONALI PER LA COOPERAZIONE AGRICOLA E AGRO ALIMENTARE AI SENSI DELL'ART. 5 DELLA L.R. 6.9.1991, N. 27 SOMMA FINANZIATA CON LEGGE N. 201/91	13.000.000.000		13.000.000.000	2/1/2/41/3/10/10
11504	CONTRIBUTI SU SPESE DI GESTIO NE A FAVORE DI ORGANISMI ASSO CIATIVI DI CUI ALL'ART.50.1 E II COMMA DELLA L.R. 31.10.80, N.88	6.000.000.000		6.000.000.000	2/1/1/69/2/10/10
11512	CONCORSO NEGLI INTERESSI SU MU TUI VENTENNALI PER IL FINANZIA MENTO DI STRUTTURE COLLETTIVE PER LA VALORIZZAZIONE E LA DI FESA DELLE PRODUZIONI AGRICO LE E ZOOTECNICHE A NORMA DEGLI ARTT.29,30 E 31 DELLA L.R. 31. 10.1980,N.88(ART.21 LETT O L.R 10.9.1982,N.48)	8.400.000.000	8.400.000.000	8.400.000.000	2/1/2/49/4/10/10
11513	CONCORSO NEGLI INTERESSI CON ABBUONO DI QUOTA PARTE DEL CA PITALE, SUI PRESTITI DI ESERCI ZIO PREVISTI DALL'ART. 1 COM- MA 2, LETTERA B) DELLA LEGGE 15.10.1981, N. 590 E SUCCESSIVE MODIFICAZIONI ED INTEGRAZIONI	4.500.000.000	3.000.000.000	5.000.000.000	2/1/1/69/2/10/10 ALLEGATO "A" CAP. 2210/E
11514	CONCORSO NEGLI INTERESSI SU MU TUI VENTENNALI PER L'AMMODERNA MENTO DI STRUTTURE FONDARIE ED AZIENDALI AI SENSI DELL'ART 32 DELLA L.R.31.10.80,N.88		2.500.000.000	2.500.000.000	2/1/2/43/4/10/10

SPESA TIT. 02 CAT. 02 SEZ. 05

CAPITOLO		RESIDUI PRESUNTI	PREVISIONI DI COMPETENZA	PREVISIONI DI CASSA	CODICE E NOTE
numero	denominazione				
11515	CONCORSO NEGLI INTERESSI SU PRESTITI DI ESERCIZIO AD AMMORTAMENTO QUINQUENNALE DI CUI AL L. ART. 1 - COMMA 2 LETT. C) - DELLA LEGGE 15.10.1981, N. 590 E ART. 8 LEGGE 13.5.1985, N. 198	1.000.000.000	2.000.000.000	2.000.000.000	2/1/1/63/6/10/10 ALLEGATO "A" CAP. 2210/E
11516	CONCORSO NEGLI INTERESSI SU MUTUI VENTENNALI PER MIGLIORAMENTO FONDARIO (ART. 29, 30, 31, 32 L.R. 31.10.1980 N.88 E L.R. 30.4.1981, N.20)		3.300.000.000	3.300.000.000	2/1/2/43/4/10/10
11522	CONTRIBUTI ANNUI COSTANTI PER IL CONTENIMENTO DEGLI ONERI CONSEGUENTI ALL'ESTINZIONE DI OPERAZIONI CREDITIZIE PARTICOLARMENTE ONEROSE DELLE IMPRESE AGRICOLE (L.R. 24.1.1989, N. 2)		5.500.000.000	5.500.000.000	2/1/2/43/4/10/10 ART. 1 LEGGE FINANZIARIA
11524	CONCORSO NEGLI INTERESSI SU MUTUI VENTENNALI PER AMPLIAMENTO E AMMODERNAMENTO DELLE STRUTTURE FONDARIE AZIENDALI AI SENSI DELL'ART. 32 DELLA L.R. 31.10.1980, N.88 (L.R. 10.9.1982, N.48 ART. 21 LETT. R)		3.990.000.000	3.990.000.000	2/1/2/43/4/10/10
11534	CONCORSO NEGLI INTERESSI SU PRESTITI QUINQUENNALI PER LA MECCANIZZAZIONE AGRICOLA (ART. 51 L.R. 31.10.1980, N.88)	500.000.000	2.000.000.000	2.500.000.000	2/1/2/43/4/10/10
11537	CONTRIBUTI IN CONTO CAPITALE PER LE STRUTTURE PER LA VALORIZZAZIONE E LA DIFESA DELLE PRODUZIONI AGRICOLE E ZOOTECNICHE E PER PROVVIDENZE INTEGRATIVE NEL CONCORSO FEOGA DI CUI AGLI ARTT. 29 E 30 DELLA L.R. 88/80 - SOMMA FINANZIATA CON LEGGE 10.7.1991, N. 201 (L.R. 6.11.1984, N.54)	1.500.000.000		1.500.000.000	2/1/2/43/3/10/10

SPESA TIT. 02 CAT. 02 SEZ. 05

numero	CAPITOLO		RESIDUI PRESUNTI	PREVISIONI DI COMPETENZA	PREVISIONI DI CASSA	CODICE E NOTE
	denominazione					
11540	CONTRIBUTI IN CONTO CAPITALE PER LE STRUTTURE PER LA VALORIZZAZIONE E LA DIFESA DELLE PRODUZIONI AGRICOLE E ZOOTECNICHE E PER PROVVIDENZE INTEGRATIVE NEL CONCORSO FEOGA DI CUI AGLI ARTT. 29 E 30 L.R. 31.10.1980, N.88		4.000.000.000	2.000.000.000	5.000.000.000	2/1/2/43/3/10/10 ART.1 LEGGE FINANZIARIA
11550	CONTRIBUTI AI PRODUTTORI OLIVI COLI AI SENSI DELL'ART.43 L.R. N. 88/80			300.000.000	300.000.000	1/1/1/63/2/10/10 ART. 10 LEGGE FINANZIARIA
11552	CONCORSO NEGLI INTERESSI SU MUTUI AGEVOLATI PER L'ACQUISTO E L'INSTALLAZIONE DI IMPIANTI FISICI SI SI RETI ANTIGRANDINE (ART. 44 L.R. 31.10.1980, N.88)			100.000.000	100.000.000	2/1/2/43/4/10/10 ART.1 LEGGE FINANZIARIA
11554	CONCORSO NEGLI INTERESSI SU PRESTITI DI CONDUZIONE DI CUI AL L'ART.49 DELLA L.R. 31.10.1980, N.88		9.000.000.000	8.850.000.000	12.850.000.000	2/1/1/63/6/10/10 ART.1 LEGGE FINANZIARIA
11556	CONTRIBUTI IN CONTO CAPITALE PER LA DIFESA ATTIVA DELLE COLTURE ARBOREE DI PREGIO (L.R. 31.10.1980, N. 88)		1.225.000.000	1.000.000.000	1.725.000.000	2/1/2/43/3/10/10 ART.1 LEGGE FINANZIARIA
11560	CONCORSO NEGLI INTERESSI SU PRESTITI QUINQUENNALI DI ESERCIZIO E MUTUI DI MIGLIORAMENTO DECENNALI PER IL FLOROVIVAIISMO E LA FUNGICOLTURA DI CUI ALLA L.R. 45/82			900.000.000	900.000.000	2/1/2/43/4/10/10
11562	CONCORSO NEGLI INTERESSI SU PRESTITI QUINQUENNALI PER LO ACQUISTO DI BESTIAME DA ALLEVAMENTO E RIPRODUZIONE, NONCHE' ATTREZZATURE ZOOTECNICHE (ART. 36 LETTERA A) DELLA L.R. 31.10.1980, N.88)			600.000.000	600.000.000	2/1/2/43/4/10/10

SPESA TIT. 02 CAT. 02 SEZ. 05

CAPITOLO		RESIDUI PRESUNTI	PREVISIONI DI COMPETENZA	PREVISIONI DI CASSA	CODICE E NOTE
numero	denominazione				
11574	CONTRIBUTI PER IL MIGLIORAMENTO GENETICO DEL PATRIMONIO ZOO TECNICO (ARTT.34-IV E V COMMA- E 35 L.R.31.10.1980, N.88)	1.000.000.000	1.000.000.000	1.500.000.000	2/1/2/43/3/10/10 ART.1 LEGGE FINANZIARIA
11584	PREMI FORFETTARI PER VITELLI VENDUTI E COLLOCATI PRESSO CENTRI COOPERATIVI DI SVEZZAMENTO (ART.39 LETT.A L.R. 31.10.1988, N.88 E ART.5 L.R.6.11.84, N. 54)	455.000.000		455.000.000	2/1/2/43/3/10/10
11586	INTERVENTI PER LO SVILUPPO E IL MIGLIORAMENTO DELL'ALLEVAMENTO EQUINO (ART. 39 LETT. E- F L.R.31.101980, N.88)	750.000.000	450.000.000	850.000.000	2/1/2/43/3/10/10 ART.1 LEGGE FINANZIARIA
11588	INTERVENTI NEL SETTORE GELSIBACHICOLO (L.R. 20.1.1992, N. 1 E COMMA 1 LETT.C) ART. 39 L.R. 31.10.80, N. 88)	100.000.000	100.000.000	200.000.000	2/1/2/43/3/10/10 ART.1 LEGGE FINANZIARIA
11593	CONCORSO NEGLI INTERESSI SU MUTUI DECENNALI PER RICOSTRUZIONE, RIPRISTINO E RICONVERSIONE DELLE ATTREZZATURE E STRUTTURE FONDARIE AZIENDALI DI CUI ALL'ART. 4 DELLA LEGGE 13.5.1985, N. 198		1.000.000.000	1.000.000.000	2/1/2/43/4/10/10 ALLEGATO "A" CAP. 2210/E
	TOTALE SEZIONE 05	116.051.000.000	64.790.000.000	159.991.000.000	
	SEZIONE 06 PROGETTO MONTAGNA				
11660	INTERVENTI A FAVORE DEL MACELLO DI FELTRE (L.R. 6.6.1983, N. 29)	270.000.000		270.000.000	2/1/2/43/3/10/10
	TOTALE SEZIONE 06	270.000.000		270.000.000	
	SEZIONE 08 INTERVENTI ATTUATI CON IL CONTRIBUTO DELLA C.E.E.				

SPESA TIT. 02 CAT. 02 SEZ. 08

CAPITOLO		RESIDUI PRESUNTI	PREVISIONI DI COMPETENZA	PREVISIONI DI CASSA	CODICE E NOTE
numero	denominazione				
11810	CONCORSO NEL PAGAMENTO DEGLI INTERESSI SUI MUTUI PER LA ATTUAZIONE DI PIANI DI SVILUPPO AZIENDALI DI CUI ALL'ART. 18 DELLA LEGGE 9.5.1975, N. 153 ATTUAZIONE DIRETTIVE COMUNITARIE		3.000.000.000	3.000.000.000	2/1/2/43/4/10/10
11835	CONTRIBUTI PER LA RISTRUTTURAZIONE DEI VIGNETI NEL QUADRO DI OPERAZIONI COLLETTIVE DI CUI AL REGOLAMENTO C.E.E. 458 DEL 18.2.80	2.000.000.000	500.000.000	2.500.000.000	2/2/2/43/3/10/10 ALLEGATO "A" - CAP. 2874/E
11837	INTERVENTI PER IL MIGLIORAMENTO QUALITATIVO DELLA PRODUZIONE DELL'OLIO DI OLIVA DI CUI AL REG.TO CEE N. 136/1966		250.000.000	250.000.000	1/1/1/82/2/10/10 ALLEGATO "A" - CAP. 1521/E
11861	SPESE SOSTENUTE IN APPLICAZIONE DEGLI INTERVENTI COMUNITARI NEL COMPARTO ANIMALE VEGETALE, IN ATTUAZIONE DI CONVENZIONI STIPULATE CON L'A.1.M.A. AI SENSI DELL'ART. 3 - LETT. E - DELLA LEGGE 14.9.1982, N. 610	794.000.000		100.000.000	1/1/1/41/2/10/10 ALLEGATO "A" - CAP. 2895/E
*	TOTALE SEZIONE 08	2.784.000.000	3.750.000.000	5.850.000.000	
**	RIEPILOGO CATEGORIA 02				
**	SEZIONE 01	6.500.000.000	37.646.000.000	41.146.000.000	
**	SEZIONE 02		1.750.000.000	1.750.000.000	
**	SEZIONE 05	116.051.000.000	64.790.000.000	159.991.000.000	
**	SEZIONE 06	270.000.000		270.000.000	
**	SEZIONE 08	2.784.000.000	3.750.000.000	5.850.000.000	
**	TOTALE CATEGORIA 02	125.615.000.000	107.936.000.000	209.007.000.000	

SPESA TIT. 02 CAT. 02 SEZ. 08

CAPITOLO		RESIDUI PRESUNTI	PREVISIONI DI COMPETENZA	PREVISIONI DI CASSA	CODICE E NOTE
numero	denominazione				
	CATEGORIA 03 SETTORE PRIMARIO - SERVIZI PER LE AZIENDE				
	SEZIONE 01 SERVIZI PER LE AZIENDE				
12002	CONTRIBUTI A FAVORE DELLA CON SULTA PER L'AGRICOLTURA E LE FORESTE DELLE VENEZIE (L.R. 28.1.1977, N. 11 E L.R.10.9.81 N. 58)	160.000.000	200.000.000	350.000.000	2/1/1/63/2/10/10
12008	CONTRIBUTI ALLE ASSOCIAZIONI DEI PRODUTTORI APISTICI (L.R. 18.04.94, N. 23)	100.000.000	250.000.000	350.000.000	1/1/1/63/2/10/10 ART.1 LEGGE FINANZIARIA
12015	CONTRIBUTI PER I PIANI DI IN TERVENTO STRAORDINARIO A FAVO RE DELL'APICOLTURA DI CUI ALL' ART.3 COMMA 2 DELLA L.R. 18.4. 1994, N. 23	100.000.000	150.000.000	250.000.000	1/1/1/62/2/10/10 ART.1 LEGGE FINANZIARIA
12018	CONTRIBUTI ALL'ISTITUTO ZOO PROFILATTICO SPERIMENTALE DEL LE VENEZIE PER L'ATTIVAZIONE E LA GESTIONE DEL "CENTRO REGIO NALE PER L'APICOLTURA" DI CUI ALL'ART. 4 DELLA L.R. 18.4.94, N. 23	50.000.000	200.000.000	250.000.000	2/1/1/55/2/10/10 ART.1 LEGGE FINANZIARIA
12072	CONTRIBUTI PER IL FINANZIAMEN TO DELLE ASSOCIAZIONI SI PRO DUTTORI E DELLE RELATIVE UNIO NI (L.R. 10.9.1981, N. 57)	500.000.000		500.000.000	1/1/1/62/2/10/10
12073	CONTRIBUTI ALLE ASSOCIAZIONI PRODUTTORI E RELATIVE UNIONI PER ATTUAZIONE PROGRAMMI DI SVILUPPO, STUDIO, RICERCA, PRO PAGANDA, CONTROLLI QUALITA', RI CONVERSIONE E RIQUALIFICAZIONE AGRICOLA (LEGGE 20.10.1978, N. 674 ART. 10 E L.R. N. 57/1981)	2.000.000.000	850.000.000	2.850.000.000	2/1/1/63/2/10/10

SPESA TIT. 02 CAT. 03 SEZ. 01

CAPITOLO		RESIDUI PRESUNTI	PREVISIONI DI COMPETENZA	PREVISIONI DI CASSA	CODICE E NOTE
numero	denominazione				
12076	FINANZIAMENTO PROGRAMMI ED INIZIATIVE DI VALORIZZAZIONE E DI PRODUZIONE TECNICO-SOCIO-CULTURALE DEL MONDO RURALE (L.R. 31/10.1980, N. 88)	100.000.000		100.000.000	2/11/41/2/10/10
12110	CONTRIBUTI ALLE ASSOCIAZIONI PROVINCIALI ALLEVATORI PER LA LOTTA E LA PROFILASSI DELLE MASTITI BOVINE (ART. 42 L.R. 31/10.1980, N. 88)	303.000.000	650.000.000	500.000.000	1/11/57/2/10/10 ART.1 LEGGE FINANZIARIA
12123	INTERVENTI DI TUTELA E SALVA GUARDIA DELLE SPECIE AVICOLE CUNICOLE E DELLE RAZZE MINORI (ART 39 DELLA L.R. 31.10.1980, N.80)	150.000.000		150.000.000	1/11/63/2/10/10
12124	MIGLIORAMENTO DELLA FERTILITA' BOVINA E LOTTA CONTRO LA MORTALITA' NEONATALE DEI VITELLI (ART. 40 E 41 L.R. 31.10.1980, N. 88)	1.190.000.000	1.000.000.000	2.000.000.000	1/11/57/2/10/10 ART.1 LEGGE FINANZIARIA
12128	INTERVENTI REGIONALI PER LA LOTTA E LA PROFILASSI DELLA MIOMATOSI DEI CONIGLI (L.R. 2.12.1986, N.48 E L.R. 30.4.1980 N. 38)		200.000.000	200.000.000	2/11/57/2/10/10 ART.1 LEGGE FINANZIARIA
12146	CONTRIBUTO PER IL FUNZIONAMENTO DELL'ISTITUTO DI TECNICA E SPERIMENTAZIONE LATTIERO CASEARIA DI THIENE (ART. 14 L.R.16.5.1980, N.58)		3.050.000.000	3.050.000.000	2/11/55/2/10/10
12148	CONTRIBUTO STRAORDINARIO ALL'ISTITUTO LATTIERO CASEARIO DI THIENE (ART. 14 L.R. 16.5.1980, N.58)		1.000.000.000	1.000.000.000	2/11/2/35/3/10/10 ART.1 LEGGE FINANZIARIA
12150	CONTRIBUTO ALL'ENOTECA REGIONALE DI PRAMAGGIORE (ART.2 L.R. 2.4.1985,N.30) SOMMA FINANZIATA CON LEGGE 201/91	150.000.000		150.000.000	2/11/63/2/10/10
	TOTALE SEZIONE 01	4.803.000.000	7.550.000.000	11.700.000.000	

SPESA TIT. 02 CAT. 03 SEZ. 01

CAPITOLO		RESIDUI PRESUNTI	PREVISIONI DI COMPETENZA	PREVISIONI DI CASSA	CODICE E NOTE
numero	denominazione				
	SEZIONE 02 CALAMITA', NATURALI				
12204	INTERVENTI PER FAVORIRE LA RIPRESA DELL'ATTIVITA' PRODUTTIVA NELLE AZIENDE DANNEGGIATE DA ECCEZIONALI AVVERSITA' ATMOSFERICHE AI SENSI DELL'ART. 3 DELLA LEGGE 12.2.1992, N. 185 E ART.9 L.R. 3.2.1995, N.6	350.000.000	350.000.000	350.000.000	1/1/1/63/4/10/10
12206	SUSSIDI AGLI ALLEVATORI SINGOLI O ASSOCIATI IN CASI PARTICOLARMENTE GRAVI DI PERDITA DI ANIMALI PER MORTE O DISGRAZIA (L.R. 7.3.85, N.25)	200.000.000	50.000.000	250.000.000	1/1/1/63/2/10/10 ART.1 LEGGE FINANZIARIA
12207	COMPENSO INTEGRATIVO DEL PREZZO DI VENDITA DELLE POMACEE NON COMMERCIALI A SEGUITO D'AVVERSITA' ATMOSFERICHE ED AVVIATE ALLA DISTILLAZIONE (LEGGE 26.5.1970, N.364 -ART.19 E ART.1 LETT. E) LEGGE 15.10.81, N. 590)	500.000.000	200.000.000	700.000.000	1/1/1/63/2/10/10 ALLEGATO "A" CAP. 2210/E
12208	CONTRIBUTI UNA TANTUM AGLI IMPRENDITORI AGRICOLI DANNEGGIATI DALLA FLAVESCENZA DORATA AI SENSI DEL REG.TO CEE N. 458/80 E ART. 7 DELLA L.R. 3.2.1995, N.6	500.000.000	700.000.000	500.000.000	1/1/1/63/2/10/10
12210	ATTUAZIONE DI UN PROGRAMMA DI INTERVENTI PER LA LOTTA ALLA FLAVESCENZA DORATA			700.000.000	1/1/2/43/3/10/10 ART. 11 LEGGE FINANZIARIA
*	TOTALE SEZIONE 02	1.550.000.000	1.300.000.000	2.500.000.000	
	SEZIONE 03 CONTRIBUTI ORDINARI E STRAORDINARI ALL' E.S.A.V				

SPESA TIT. 02 CAT. 03 SEZ. 03

numero	CAPITOLO		RESIDUI PRESUNTI	PREVISIONI DI COMPETENZA	PREVISIONI DI CASSA	CODICE E NOTE
	denominazione					
12302	SPESE PER IL FUNZIONAMENTO DEL L'ENTE REGIONALE DI SVILUPPO AGRICOLO DEL VENETO (LEGGE 30. 4.1976, N.386 E L.R. 13.9.1978, N.51)		350.000.000	10.100.000.000	10.450.000.000	1/1/1/55/2/10/10
12314	ASSEGNAZIONE ALL'ESAV PER LA PARTECIPAZIONE ALLA SOCIETA', CONSORTILE DI GESTIONE DEL PARCO SCIENTIFICO E TECNOLOGICO "AGRIPOLYS"		500.000.000	500.000.000	500.000.000	1/1/1/55/2/10/10
*	TOTALE SEZIONE 03		850.000.000	10.600.000.000	10.950.000.000	
	SEZIONE 05 PROGETTO AGRICOLO-ALIMENTARE					
12506	SOVVENZIONI AL CENTRO OPERATIVO ORTOFRUTTICOLO DI FERRARA - CONSORZIO INTERREGIONALE (ART. 43 I.COMMA LETT. A. PUNTO 6 L.R. 31.10.80, N.88)		500.000.000		500.000.000	2/1/1/59/2/10/10
12514	COMPENSO ALLE ASSOCIAZIONI OPERANTI NEL SETTORE DELL'ASSISTENZA AGLI UTENTI DI MOTORI AGRICOLI DI CUI ALL'ART. 62 DELLA L.R. 31.10.1980, N.88		2.000.000		2.000.000	2/1/1/63/2/10/10
12528	INTERVENTI PER IL RIUSO AGRONOMICO DEI REFLUI ZOOTECNICI (ART. 13 L.R. 16/1/1994, N. 2)		500.000.000		500.000.000	1/1/2/43/3/10/10
12529	FINANZIAMENTO DI PROGRAMMI DI ASSISTENZA TECNICA SPECIALIZZATA DI CUI ALL'ART.23 DELLA L.R.88/80 (L.R. 6.11.84, N. 54) - SOMMA FINANZIATA CON LEGGE N. 183/87		128.000.000		128.000.000	2/1/1/63/2/10/10

SPESA TIT. 02 CAT. 03 SEZ. 05

numero	CAPITOLO		RESIDUI PRESUNTI	PREVISIONI DI COMPETENZA	PREVISIONI DI CASSA	CODICE E NOTE
	denominazione					
12530	FINANZIAMENTO DEI PROGRAMMI DI ASSISTENZA TECNICA SPECIALIZZATA DI CUI AGLI ARTICOLI 22 E 23 DELLA L.R. 88/80.		30.000.000	2.000.000.000	2.030.000.000	2/1/1/63/2/10/10 ART. 1 LEGGE FINANZIARIA
12532	CONTRIBUTI PER ASSISTENZA TECNICA (ART. 21 L.R. 31.10.80, N.88 E L.R. 30.4.81, N.20)		4.500.000.000	6.000.000.000	4.500.000.000	2/1/1/63/2/10/10 ART. 1 LEGGE FINANZIARIA
12537	INTERVENTI PER LO SVILUPPO DELLA LOTTA FITOPATOLOGICA INTEGRATA DI CUI AL REG. TO C.E.E. N. 270 DEL 1979		28.000.000		28.000.000	2/1/2/10/3/10/10
12539	ATTUAZIONE DI UN PROGRAMMA DI INTERVENTI PER IL CONTROLLO DELLA DIFFUSIONE DEL VIRUS SHARKA SULLE DRUPACEE			450.000.000	450.000.000	1/1/1/63/2/10/10 ART. 12 LEGGE FINANZIARIA
12540	SPESE PER L'ATTIVITA' DI GESTIONE DEI CORSI DI ABILITAZIONE ALL'USO DEI FITOFARMACI (D.P.R. 3.8.1968, N. 1255 E D.P.R. 24.5.1988, N. 223)		100.000.000	100.000.000	200.000.000	1/1/1/63/2/10/10
12547	CONTRIBUTI PER LO SVILUPPO DELLA DIVULGAZIONE AGRICOLA IN ITALIA DI CUI AL REGOLAMENTO CEE N. 270/79		1.000.000.000	2.400.000.000	3.400.000.000	2/2/1/63/2/10/10 ALLEGATO "A" - CAP. 2973/E
12548	INIZIATIVE REGIONALI PER LA VALORIZZAZIONE DEI PRODOTTI AGRO ALIMENTARI (L.R. 18.04.1995, N. 32)		1.400.000.000	1.000.000.000	1.400.000.000	2/1/1/42/2/10/10 ART. 1 LEGGE FINANZIARIA
12556	CONCORSO NEGLI INTERESSI SU MUTUI PER IL FINANZIAMENTO DI STRUTTURE COLLETTIVE PER LA VALORIZZAZIONE E LA DIFESA DELLE PRODUZIONI AGRICOLE E ZOOTECNICHE (ARTT. 29,30 E 31 DELLA L.R. 31.10.80, N. 88).			4.500.000.000	4.500.000.000	2/1/2/43/4/10/10 ART. 1 LEGGE FINANZIARIA

SPESA TIT. 02 CAT. 03 SEZ. 05

numero	CAPITOLO		RESIDUI PRESUNTI	PREVISIONI DI COMPETENZA	PREVISIONI DI CASSA	CODICE E NOTE
	denominazione					
12562	COFINANZIAMENTO REGIONALE DEL PROGRAMMA COORDINATO STATO-REGIONI PER IL MIGLIORAMENTO, LA RAZIONALIZZAZIONE E LA VALORIZZAZIONE DELLE PRODUZIONI VITIVINICOLE (ART. 4 COMMA 2 LET. A LEGGE 201/91)		210.000.000	210.000.000	420.000.000	2/1/2/43/9/10/10
12564	INTERVENTI PER L'IGIENE ED IL MIGLIORAMENTO QUALITATIVO DEL LATTE (ART. 38 L.R. 31.10.80, N.88)		1.500.000.000	1.000.000.000	1.500.000.000	2/1/2/43/3/10/10 ART.1 LEGGE FINANZIARIA
12571	CONTRIBUTI ALLE A.P.A. PER LA TENUTA DEI LIBRI GENEALOGICI E L'EFFETTUAZIONE DEI CONTROLLI FUNZIONALI (EX ART.4 L.752/86)		2.700.000.000	10.932.000.000	10.000.000.000	1/2/1/63/2/10/10 ALLEGATO "A" - CAP. 1520/E
12572	INTEGRAZIONE REGIONALE PER INTERVENTI PER LA TENUTA DEI LIBRI GENEALOGICI E L'EFFETTUAZIONE DEI CONTROLLI FUNZIONALI (L.R.2.5.1980 N.36 E ART.34 I' COMMA L.R. N.88/80, E ART. 2 L.R. 2.4.1985, N.30)		250.000.000	250.000.000	500.000.000	1/1/1/63/2/10/10
12573	SPESE PER COFINANZIAMENTO DEI PROGRAMMI DI MIGLIORAMENTO, RAZIONALIZZAZIONE E VALORIZZAZIONE DELLE PRODUZIONI VITIVINICOLE (EX ART. 4, COMMA 2 LETT.A, L. 752/86)		111.000.000	111.000.000	222.000.000	1/2/1/63/2/10/10 ALLEGATO "A" - CAP. 1522/E
12574	SPESE PER LE ATTIVITA' DI VERIFICA DEI VIGNETTI DA ISCRIVERE AGLI ALBI DEI VIGNETTI ED AGLI ELENCHI DELLE VIGNE (DPR 930/1963, DPR 508/1967, L. 164/92)			210.000.000	210.000.000	1/1/1/63/2/10/10 ART. LEGGE FINANZIARIA
12593	SOVVENZIONE AL CONSORZIO PER LO SVILUPPO AVVICINICO DEL VIGNO NETO AI SENSI DELL'ART.39 LETT. D DELLA L.R.31.10.1980 N.88			150.000.000	150.000.000	2/1/1/58/2/10/10 ART.1 LEGGE FINANZIARIA
	TOTALE SEZIONE 05		12.959.000.000	29.313.000.000	30.640.000.000	

SPESA TIT. 02 CAT. 03 SEZ. 05

CAPITOLO		RESIDUI PRESUNTI	PREVISIONI DI COMPETENZA	PREVISIONI DI CASSA	CODICE E NOTE
numero	denominazione				
**	RIEPILOGO CATEGORIA 03				
**	SEZIONE 01	4.803.000.000	7.550.000.000	11.700.000.000	
**	SEZIONE 02	1.550.000.000	1.300.000.000	2.500.000.000	
**	SEZIONE 03	850.000.000	10.600.000.000	10.950.000.000	
**	SEZIONE 05	12.959.000.000	29.313.000.000	30.640.000.000	
**	TOTALE CATEGORIA 03	20.162.000.000	48.763.000.000	55.790.000.000	
	CATEGORIA 04				
	SETTORE PRIMARIO - FORESTAZIONE E DIFESA DEI BOSCHI				
	SEZIONE 01				
	FORESTAZIONE E DIFESA DEI BOSCHI				
13001	INTERVENTI REGIONALI PER L'INFORMATIZZAZIONE DEL SETTORE PRIMARIO	696.000.000		696.000.000	2/1/2/10/3/10/10
13002	CONTRIBUTO AI COMUNI PER LE OPERAZIONI DI RIORDINO IN MATERIA DI USI CIVICI, DI CUI AGLI ART. 3 E 4 DELLA L.R. 22.7.1994, N. 31	331.000.000		331.000.000	1/1/1/52/2/10/12
13003	INTERVENTI REGIONALI RELATIVI ALLA RISTRUTTURAZIONE DEL SISTEMA DELLE INDAGINI STATISTICHE IN AGRICOLTURA (DECISIONE C.E.E. 81/518)	372.000.000		372.000.000	2/1/2/10/3/10/10
13004	CONTRIBUTO ORDINARIO A FAVORE DELL'AZIENDA REGIONALE DELLE FORESTE (L.R. 9.6.1975, N. 87)	600.000.000	3.300.000.000	3.900.000.000	1/1/1/55/2/10/11

SPESA TIT. 02 CAT. 04 SEZ. 01

CAPITOLO		RESIDUI PRESUNTI	PREVISIONI DI COMPETENZA	PREVISIONI DI CASSA	CODICE E NOTE
numero	denominazione				
13014	CONTRIBUTI AI COMUNI PER LA POSA A DIMORA DI UN ALBERO PER OGNI NEONATO A SEGUITO DELLA REGISTRAZIONE ANAGRAFICA (LEGGE 29.1.1992, N. 113)	287.000.000		287.000.000	2/1/1/52/2/10/11
13016	INTERVENTI PER IL CONSOLIDAMENTO E SVILUPPO DELLA ZOOTECNIA DI MONTAGNA (ARTT. 8, 10 E 12 L.R. 18/1/1994, N. 2)	323.000.000		323.000.000	1/1/2/43/2/10/10
13018	INTERVENTI PER LA TUTELA E LA VALORIZZAZIONE DEL TERRITORIO E DELL'AMBIENTE RURALE MONTANO (ARTT. 20, 21 E 22 L.R. 18/01/1994, N. 2)		1.000.000.000	1.000.000.000	1/1/2/43/2/10/10 ART.1 LEGGE FINANZIARIA
13024	INTERVENTI PER IL CONSOLIDAMENTO DELLE PASSIVITA' ONEROSE (ARTT. 31 E 32 L.R. 18/1/1994, N. 2)	1.800.000.000		1.800.000.000	1/1/2/43/2/10/10
13030	SOMME ASSEGNATE AL CENTRO SPERIMENTALE VALANGHE ARABBA A SEGUITO DEGLI INTROITI DERIVANTI DALLA VENDITA DI BENI E SERVIZI	50.000.000	30.000.000	80.000.000	1/1/1/55/2/10/10
13031	INTERVENTI PER LA DIFESA IDROGEOLOGICA DI CUI AGLI ARTT. 8, 9, 10, 19 E 20 LETT. A) L.R. 13.9.78, N.52 E L.R. 20.3.81, N.8 - SOMMA FINANZIATA CON ASSEGNAZIONE STATALE DI CUI ALLA LEGGE 20/1/1991	2.970.000.000		2.970.000.000	2/1/2/10/3/10/11
13032	INTERVENTI PER LA DIFESA IDROGEOLOGICA (ARTT. 9, 10, 19 E 20 LETT. A) L.R. 13.9.1978 N. 52 E L.R. 20.3.1981, N. 8)	13.000.000.000	10.000.000.000	15.000.000.000	2/1/2/10/3/10/11
13034	CATASTO, OPERE DI SISTEMAZIONE IDRAULICO-FORESTALE (ART. 11 L.R. 13.9.1978, N. 52 E L.R. 20.3.1981, N. 8)	300.000.000	200.000.000	300.000.000	1/1/1/41/2/10/11

SPESA TIT. 02 CAT. 04 SEZ. 01

numero	CAPITOLO		RESIDUI PRESUNTI	PREVISIONI DI COMPETENZA	PREVISIONI DI CASSA	CODICE E NOTE
	denominazione					
13036	PRONTO INTERVENTO PER RIPRISTI NO DELLE OPERE DI SISTEMAZIONE IDRAULICO-FORSTALE (ART. 12 L.R. 13.9.1978 N. 52 E L.R. 20.3.1981 N. 8)		600.000.000	300.000.000	600.000.000	1/1/2/10/3/10/11
13044	DIFESA FITO-SANITARIA (ART. 18 L.R. 13.9.1978, N.52 E L.R. 20.3.1981 N. 8) SOMMA FINANZIAT A CON LEGGE 10.7.1991, N.201		150.000.000		150.000.000	2/1/2/34/3/10/11
13046	INTERVENTI PER LE ATTIVITA' TECNICHE DI DIFESA FITOSANI TARIA DI CUI ALLA L.R. 48/85 E APPLICAZIONE DLGS 536/92. DPR 1255/68, DLGS 194/95 E DE CRETI DI LOTTA OBBLIGATORIA		495.000.000	500.000.000	800.000.000	1/1/1/41/2/10/11
13050	PIANIFICAZIONE FORESTALE (ART. 23 L.R. 13.9.1978, N. 52 E L. R. 20.3.1981, N. 8)		700.000.000	500.000.000	700.000.000	2/1/2/34/3/10/11.
13052	SPESE PER LA PRODUZIONE DI MA TERIALE FORESTALE E DELLE SPE CIE VEGETALI LEGNOSE INDIGENE DELLA REGIONE VENETO (ARTT. 28 E 29 L.R. 13.9.1978, N. 52; L.R. 20.3.1981, N. 8 E ART. 7 DELLA L.R. 18.4.1985, N. 33)		1.000.000.000	800.000.000	1.000.000.000	2/1/2/10/3/10/11
13071	INTERVENTI REGIONALI IN APPLI CAZIONE DEL REG.TO CEE 3528/86 DIFESA FORESTALE CONTRO L'IN QUINAMENTO ATMOSFERICO DI CUI ALLA LEGGE N. 183/87 - SOMMA FINANZIATA CON ART. 5 LEGGE N. 752/86		67.000.000	573.000.000	1.146.000.000	2/1/2/10/3/10/10 REISCRIZIONE C/AVANZO
13073	INTERVENTI REGIONALI IN APPLI CAZIONE DEL REG.TO CEE 3529/86 DIFESA FORESTALE DAGLI INCEN DI BOSCHIVI DI CUI ALLA LEGGE N. 183/87 - SOMMA FINANZIATA CON ART. 5 LEGGE N. 752/86			328.000.000	395.000.000	2/1/2/10/9/10/10 REISCRIZIONE C/AVANZO

SPESA TIT. 02 CAT. 04 SEZ. 01

CAPITOLO		RESIDUI PRESUNTI	PREVISIONI DI COMPETENZA	PREVISIONI DI CASSA	CODICE E NOTE
numero	denominazione				
13076	PROVVEDIMENTI PER LA PREVENZIONE E L'ESTINZIONE DEGLI INCENDI BOSCHIVI (LL.RR. 13.9.1978, N. 52, L.R. 20.3.1981, N. 8 E 24.1.1992, N. 6)	660.000.000	500.000.000	660.000.000	2/1/2/10/3/10/11
13100	FORMAZIONE PROFESSIONALE DEI LAVORATORI FORESTALI (ART.31 II COMMA L.R.13.9.1978, N.52)	20.000.000	25.000.000	35.000.000	1/1/1/41/1/08/05
13110	CONTRIBUTO STRAORDINARIO ALLA AZIENDA REGIONALE FORESTE PER INTERVENTI SELVICOLTURALI SUL BOSCO DELLE TORRICELLE (VR) (ART.16 LETT B) L.R. 67/75)	350.000.000		350.000.000	2/1/2/10/3/10/11
13150	CONTRIBUTO ANNUALE DI ADESIONE ALL'ASSOCIAZIONE INTERREGIONALE DI COORDINAMENTO E DOCUMENTAZIONE PER PROBLEMI INERENTI ALLA NEVE ED ALLE VALANGHE (L.R. 10.1.1984, N. 4)		40.000.000	40.000.000	1/1/1/62/2/10/11
13162	RIMBORSO SPESE PER IL FUNZIONAMENTO DELLA CONFERENZA PERMANENTE PER LA PROGRAMMAZIONE NELLE AREE MONTANE (L.R. 10.8.1989, N. 23)	10.000.000	10.000.000	10.000.000	1/1/1/41/2/10/12
13166	SPESE INERENTI ALL'ESAME DELLE NOVITA' VEGETALI DI CUI ALLE LEGGI 25.11.1971, N. 1096 E 20.4.1976, N. 195		22.000.000	22.000.000	1/1/2/63/2/10/11
13170	CONTRIBUTO AL COMUNE DI SAN VITO DI CADORE PER LA REALIZZAZIONE DI CORSI ANNUALI DI CULTURA IN ECOLOGIA (L.R. 21.4.1986, N. 38)	50.000.000		50.000.000	1/1/1/52/2/06/29
	TOTALE SEZIONE 01	24.831.000.000	18.128.000.000	33.017.000.000	

SPESA TIT. 02 CAT. 04 SEZ. 01

numero	CAPITOLO		RESIDUI PRESUNTI	PREVISIONI DI COMPETENZA	PREVISIONI DI CASSA	CODICE E NOTE
	denominazione					
**		RIEPILOGO CATEGORIA 04				
**		SEZIONE 01	24.831.000.000	18.128.000.000	33.017.000.000	
**		TOTALE CATEGORIA 04	24.831.000.000	18.128.000.000	33.017.000.000	
		CATEGORIA 05 SETTORE PRIMARIO - AGRICOLTURA IN MONTAGNA				
		SEZIONE 01 INTERVENTI SULLE INFRASTRUTTURE				
14010		PROVVIDENZE A FAVORE DELLE COMUNITA' MONTANE E DEI COMUNI MONTANI SERVITI DA ACQUEDOTTI PER SOLLEVAMENTO (L.R. 8.11.1984, N. 55 E L.R. 14.9.1988, N. 32)	800.000.000	800.000.000	800.000.000	1/1/1/54/2/10/12
*		TOTALE SEZIONE 01	800.000.000	800.000.000	800.000.000	
		SEZIONE 02 INTERVENTI A FAVORE DELLE UNITA' PRODUTTIVE				
14220		CONCORSO NEGLI INTERESSI SU MUTUI VENTENNALI PER MIGLIORAMENTO RICETTIVO DI FABBRICATI AD USO ABITAZIONE E PER ALLESTIMENTO DI LOCALI PER VENDITA DIRETTA DI PRODOTTI AGRICOLI (ART. 17 L.R. 31.1.1975 N. 21 E ART. 2 L.R. 5.1.1978 N. 2)		13.000.000	13.000.000	2/1/2/43/4/10/12
14230		CONTRIBUTI IN CONTO CAPITALE PER INTERVENTI DI MIGLIORAMENTO DEI PASCOLI, DELLE MALGHE E DELLA VIABILITA' SILVO-PASTORALE (ARTT. 25 E 26 L.R. 52/78)	500.000.000	500.000.000	1.000.000.000	2/1/2/32/3/10/12
*		TOTALE SEZIONE 02	500.000.000	513.000.000	1.013.000.000	

SPESA TIT. 02 CAT. 05 SEZ. 02

CAPITOLO		RESIDUI PRESUNTI	PREVISIONI DI COMPETENZA	PREVISIONI DI CASSA	CODICE E NOTE
numero	denominazione				
14814	SEZIONE 08 INTERVENTI ATTUTATI CON IL CON TRIBUTATO DELLA C.E.E.		300.000.000	300.000.000	2/1/2/43/4/10/12
14820	CONCESSIONE DELLE CONDIZIONI DI MAGGIOR FAVORE NEL CONCORSO AL PAGAMENTO DEGLI INTERESSI SU MUTUI PER L'ATTUAZIONE DEI PIANI DI SVILUPPO AZIENDALE (ART. 10 LEGGE 10.5.1976, N. 352 ATTUAZIONE DELLE DIRETTIVE CO MUNITARIE SULL'AGRICOLTURA DI MONTAGNA E DI TALUNE ZONE SVANTAGGIATE	10.000.000.000	2.000.000.000	4.000.000.000	2/1/2/43/3/10/12 ART. 1 LEGGE FINANZIARIA
14826	INTERVENTI DI FUNZIONAMENTO E MANUTENZIONE DEL SISTEMA AGRO METEOROLOGICO REGIONALE	1.281.000.000	2.050.000.000	2.150.000.000	2/1/1/55/2/10/10
14827	INTERVENTI DI MANUTENZIONE DEL SISTEMA AGROMETEOROLOGICO REGIONALE - SOMMA FINANZIATA CON LEGGE N. 201/1991	4.000.000		4.000.000	2/1/1/55/2/10/10
14828	SOMME ASSEGNATE AL CENTRO AGRO METEROLOGICO DI TEOLO ASSE GNATE A SEGUITO DEGLI INTROITI DERIVANTI DALLA VENDITA DI SERVIZI	56.000.000		56.000.000	1/1/1/55/2/10/10
14830	INTERVENTI DI COMPLETAMENTO DELLA SEDE DI TEOLO DEL C.S.I.M.		500.000.000	500.000.000	1/1/1/55/2/10/10
•	TOTALE SEZIONE 08	11.341.000.000	4.850.000.000	7.010.000.000	

SPESA TIT. 02 CAT. 05 SEZ. 08

CAPITOLO		RESIDUI PRESUNTI	PREVISIONI DI COMPETENZA	PREVISIONI DI CASSA	CODICE E NOTE
numero	denominazione				
**	RIEPILOGO CATEGORIA 05				
**	SEZIONE 01	800.000.000	800.000.000	800.000.000	
**	SEZIONE 02	500.000.000	513.000.000	1.013.000.000	
**	SEZIONE 08	11.341.000.000	4.850.000.000	7.010.000.000	
**	TOTALE CATEGORIA 05	12.641.000.000	6.163.000.000	8.823.000.000	
	CATEGORIA 06 SETTORE PRIMARIO - ACQUACOLTURA E PESCA				
	SEZIONE 01 ACQUACOLTURA E PESCA		9.000.000	9.000.000	2/1/2/43/4/10/14
15010	CONCORSO NEGLI INTERESSI SU MUTUI VENTENNALI DESTINATI A PROMUOVERE E POTENZIARE LA COOPERAZIONE E L'ASSOCIAZIONISMO NEL SETTORE PESCHERECCIO (ART. 3 L.R. 28.1.1975, N. 18)				
15044	CONCORSO NEGLI INTERESSI SU MUTUI QUINQUENNALI PER STRUTTURE E IMPIANTI DI MIGLIORAMENTO E VALORIZZAZIONE DELLA PRODUZIONE NEI SETTORI DELLA PESCA, ACQUACOLTURA ED ITTICOLTURA (L.R. 2.5.1980, N.36)		350.000.000	350.000.000	2/1/2/43/4/10/14
*	TOTALE SEZIONE 01		359.000.000	359.000.000	
	SEZIONE 05 PROGETTO "AGRICOLO-ALIMENTARE"				

SPESA TIT. 02 CAT. 06 SEZ. 05

CAPITOLO		RESIDUI PRESUNTI	PREVISIONI DI COMPETENZA	PREVISIONI DI CASSA	CODICE E NOTE
numero	denominazione				
15512	CONCORSO NEGLI INTERESSI SU PRESTITI QUINQUENNALI PER LO ACQUISTO, SOSTITUZIONE DI ATTREZZATURE PER LA PESCA (ART. 52 I, COMMA LETT. A) L.R. 31.10.1980, N.88		200.000.000	200.000.000	2/1/2/43/4/10/14
15514	CONCORSO NEGLI INTERESSI SU MUTUI VENTENNALI PER COSTRUZIONE, TRASFORMAZIONE E MIGLIORAMENTO DI SCIFI DA PESCA, NONCHE PER ATTREZZATURE PER LO SVILUPPO DELL'ACQUACOLTURA (ART. 52 I COMMA LETT. B) E ART.54 L. R.31.10.1980, N.88)		215.000.000	215.000.000	2/1/2/43/4/10/14
15520	CONTRIBUTI IN UNICA SOLUZIONE PER L'ACQUISTO E IL MIGLIORAMENTO DI ATTREZZATURE PER LA PESCA (ART.52 - IV COMMA - L.R. 31.10.1980, N.88 E L.R. 30.4.1981 N.20)	1.089.000.000	800.000.000	1.100.000.000	2/1/2/43/3/10/14 ART.1 LEGGE FINANZIARIA
15524	CONTRIBUTI PER LO SVILUPPO DELL'ACQUACOLTURA E DELL'ITTICOLTURA DI CUI ALL'ART.53 I COMMA DELLA L.R. N.88/80 (L.R. 6.11.1984, N. 54)-SOMMA FINANZIARIA CON LEGGE N. 201/791	527.000.000	300.000.000	600.000.000	2/1/2/43/3/10/14 ART.1 LEGGE FINANZIARIA
15532	CONCORSO NEGLI INTERESSI SU MUTUI VENTENNALI PER LO SVILUPPO DELL'ACQUACOLTURA E DELL'ITTICOLTURA (L.R. 10.8.1982, N.29 E ART.53 III, COMMA L.R. 31.10.1980, N.88)		1.400.000.000	1.400.000.000	2/1/2/43/4/10/14
15534	CONTRIBUTI IN UNICA SOLUZIONE PER IL POTENZIAMENTO DELLE STRUTTURE PER LA VALORIZZAZIONE DEI PRODOTTI ITTICI (ART. 54 - I COMMA - L.R.31.10.1980, N. 88)	188.000.000		188.000.000	2/1/2/43/3/10/14
* TOTALE SEZIONE 05		1.804.000.000	2.915.000.000	3.703.000.000	

SPESA TIT. 02 CAT. 06 SEZ. 05

CAPITOLO		RESIDUI PRESUNTI	PREVISIONI DI COMPETENZA	PREVISIONI DI CASSA	CODICE E NOTE
numero	denominazione				
**	RIEPILOGO CATEGORIA 06		359.000.000	359.000.000	
**	SEZIONE 01				
**	SEZIONE 05	1.804.000.000	2.915.000.000	3.703.000.000	
**	TOTALE CATEGORIA 06	1.804.000.000	3.274.000.000	4.062.000.000	
***	RIEPILOGO TITOLO 02				
***	CATEGORIA 01	14.765.000.000	14.890.000.000	29.655.000.000	
***	CATEGORIA 02	125.615.000.000	107.936.000.000	209.007.000.000	
***	CATEGORIA 03	20.162.000.000	48.763.000.000	55.790.000.000	
***	CATEGORIA 04	24.831.000.000	18.128.000.000	33.017.000.000	
***	CATEGORIA 05	12.641.000.000	6.163.000.000	8.823.000.000	
***	CATEGORIA 06	1.804.000.000	3.274.000.000	4.062.000.000	
***	TOTALE TITOLO 02	199.818.000.000	199.154.000.000	340.354.000.000	

SPESA TIT. 02 CAT. 06 SEZ. 05

numero	CAPITOLO		RESIDUI PRESUNTI	PREVISIONI DI COMPETENZA	PREVISIONI DI CASSA	CODICE E NOTE
	denominazione					
	<p>TITOLO 03 INTERVENTI A SOSTEGNO DEL SET TORE SECONDARIO ED ENERGETICO</p> <p>CATEGORIA 01 SETTORE SECONDARIO - INTERVEN TI SULLE INFRASTRUTTURE E SUI SERVIZI PER LO SVILUPPO INDU STRIALE</p> <p>SEZIONE 01 INTERVENTI SULLE INFRASTRUTTU RE E SUI SERVIZI PER LO SVILUP PO INDUSTRIALE</p>					
20002	<p>CONCORSO ANNUALE REGIONALE NE GLI ONERI DELLA S.P.A. VENETO- SVILUPPO (L.R. 3.5.1975, N.47)</p>		600.000.000	600.000.000	600.000.000	1/1/1/63/2/10/28
20004	<p>ASSEGNAZIONE ALLA VENETO SVI LUPPO S.P.A PER PARTECIPAZIONI AZIONARIE (ART. 16 L.F. 5.2.96 N. 6)</p>		2.550.000.000	2.550.000.000	2.550.000.000	2/1/2/10/3/10/28
20006	<p>INTERVENTI PER LO SVILUPPO ECO NOMICO E SOCIALE DEL VENETO ORIENTALE (L.R. 22.8.1993, N. 16)</p>		2.000.000.000	500.000.000	2.000.000.000	2/1/2/43/3/10/32 ART. 1 LEGGE FINANZIARIA
20012	<p>SOTTOSCRIZIONE DI AZIONI DELLA SOCIETA' FINANZIARIA DI PROMO ZIONE DELLA COOPERAZIONE ECONO MICA CON I PAESI DELL'EST EURO PEO (L.R. 30.12.1991, N. 38)</p>		3.000.000.000	3.000.000.000	3.000.000.000	2/1/2/51/3/10/28 ART. 1 LEGGE FINANZIARIA
20014	<p>SPESE PER LA COSTITUZIONE E LA PARTECIPAZIONE REGIONALE AL CENTRO DI SERVIZI E DI DOCUMEN TAZIONE PER LA COOPERAZIONE ECONOMICA CON I PAESI DELL'EST EUROPEO (L.R. 30.1.1991, N.38)</p>		1.000.000.000	1.000.000.000	1.000.000.000	2/1/2/43/3/10/28 ART.1 LEGGE FINANZIARIA

SPESA TIT. 03 CAT. 01 SEZ. 01

CAPITOLO		RESIDUI PRESUNTI	PREVISIONI DI COMPETENZA	PREVISIONI DI CASSA	CODICE E NOTE
numero	denominazione				
20020	SOTTOSCRIZIONE AUMENTO CAPITA LE SOCIETA' REGIONALI (LL.RR. 7.9.1982, N. 35 - 7.9.1979, N. 47 - 2.4.1985, N. 28 - 29.4.85 N. 35 - 8.5.1980, N. 44 E 6.4. 1983, N. 19)	50.000.000		50.000.000	2/1/2/51/3/10/28
*	TOTALE SEZIONE 01	4.600.000.000	5.100.000.000	9.200.000.000	
	SEZIONE 05 PROGETTO DEL SECONDARIO				
20502	INTERVENTI REGIONALI PER L'IN NOVAZIONE TECNOLOGICA E PER LA QUALITA' DEI PRODOTTI PER IL TRAMITE DELLA "VENETO IN NOVAZIONE S.P.A." (L.R. 6.9. 1988, N. 45)	1.750.000.000	500.000.000	1.750.000.000	2/1/2/10/3/10/28 ART.1 LEGGE FINANZIARIA
20504	SPESE PER IL FUNZIONAMENTO DEL LA "VENETO INNOVAZIONE S.P.A." (L.R. 6.9.1988, N. 45)	400.000.000	700.000.000	400.000.000	1/1/1/62/2/10/28
20508	FONDO PER LA PROMOZIONE E LO SVILUPPO DEI PARCHI SCIENTIFICI CI E TECNOLOGICI DELLA REGIONE VENETO PER IL TRAMITE DELLA VENETO INNOVAZIONE SPA (L.R. 21.04.1995, N. 36)	3.000.000.000	1.500.000.000	3.000.000.000	2/1/2/43/3/10/28 ART.1 LEGGE FINANZIARIA
20512	FONDO PER LO SVILUPPO DELLA CO OPERAZIONE ECONOMICA E FINAN ZIARIA CON L'ISTRIA E LA DALMA ZIA (L.R. 9.3.1995, N. 9)		400.000.000	400.000.000	2/1/2/43/3/10/28
20514	FONDO PER IL RAFFORZAMENTO DEL SISTEMA PRODUTTIVO VENETO (ART. 2 L.R. 27.1.1985, N. 3)	3.500.000.000		3.500.000.000	2/1/2/43/3/10/28
20600	SPESE PER LA RICHIESTA DI CON CESSIONE DEL MARCHIO "VETRO AR TISTICO DI MURANO" (L.R. 23.12 1994, N.70)	27.000.000		27.000.000	2/1/1/46/2/10/25
*	TOTALE SEZIONE 05	9.677.000.000	3.100.000.000	9.077.000.000	

SPESA TIT. 03 CAT. 01 SEZ. 05

numero	CAPITOLO		RESIDUI PRESUNTI	PREVISIONI DI COMPETENZA	PREVISIONI DI CASSA	CODICE E NOTE
	denominazione					
20602	SEZIONE 06 PROGETTO "MONTAGNA"	FONDO PER LA CONSERVAZIONE E LA MANUTENZIONE DELLE IMBARCA ZIONI STORICHE (ART. 20 LR 1 DEL 16.1.1996)	40.000.000		40.000.000	1/1/1/73/2/10/23
20604	CONTRIBUTI REGIONALI PER LA COSTRUZIONE, ACQUISTO E MANUTENZIONE DI IMBARCAZIONI IN LEGNO TIPICHE E TRADIZIONA LI DELLA LAGUNA DI VENEZIA (LR 1 DEL 16.1.1996)		120.000.000		120.000.000	1/1/1/52/1/10/23
20606	SPESE PER LA RICHIESTA DI CONCESSIONE DEL MARCHIO COLLE TIVO IMBARCAZIONI IN LEGNO TIPICHE E TRADIZIONALI DELLA LAGUNA DI VENEZIA (ART.2 L.R. N.1 DEL 16.1.1996)		40.000.000		40.000.000	1/1/1/41/2/10/23
•	TOTALE SEZIONE 06		200.000.000		200.000.000	
••	RIEPILOGO CATEGORIA 01		4.600.000.000	5.100.000.000	9.200.000.000	
••	SEZIONE 01		8.677.000.000	3.100.000.000	9.077.000.000	
••	SEZIONE 05		200.000.000		200.000.000	
••	SEZIONE 06		19.477.000.000	8.200.000.000	18.477.000.000	
••	TOTALE CATEGORIA 01					
••	CATEGORIA 02	SETTORE SECONDARIO - INTERVEN TI PER LO SVILUPPO DELL'ARTI GIANATO				
••	SEZIONE 01	INTERVENTI SULLE INFRASTRUTTU RE				

SPESA TIT. 03 CAT. 02 SEZ. 01

numero	CAPITOLO		RESIDUI PRESUNTI	PREVISIONI DI COMPETENZA	PREVISIONI DI CASSA	CODICE E NOTE
	denominazione					
21016	INTERVENTI REGIONALI PER FINANZIAMENTI AGEVOLATI ALLE IMPRESE ARTIGIANE (L.R. 6.9.1993, N. 48)		13.000.000.000	14.000.000.000	25.500.000.000	1/1/2/43/3/10/23 ART.1 LEGGE FINANZIARIA
21017	INTERVENTI REGIONALI PER FINANZIAMENTI AGEVOLATI ALLE IMPRESE ARTIGIANE - LR 6.9.1993, N. 48 - SOMMA FINANZIATA CON IL FONDO NAZIONALE ARTIGIANATO DI CUI ALLA LEGGE 3.10.1987, N. 399-		4.815.000.000		4.815.000.000	1/1/2/43/3/10/23
21018	INTERVENTI REGIONALI PER LO SVILUPPO DI INSEDIAMENTI ARTIGIANI (L.R. 22.6.1993, N. 18)		3.000.000.000	1.000.000.000	3.000.000.000	2/1/2/34/3/10/23 ART.1 LEGGE FINANZIARIA
21044	CONTRIBUTI REGIONALI PER LA REALIZZAZIONE DI AUTOPARCHI A SERVIZIO DI IMPRESE ARTIGIANE DI AUTOTRASPORTO MERCI PER CONTO TERZI (ART.15 L.R. 23.9.96 N.28)		1.000.000.000		1.000.000.000	2/1/2/43/3/10/23
*	TOTALE SEZIONE 01		21.815.000.000	15.000.000.000	34.315.000.000	
21245	SEZIONE 02 INTERVENTI ECONOMICI A FAVORE DELLE AZIENDE		5.154.000.000	862.000.000	6.016.000.000	2/1/1/63/2/10/28 ALLEGATO "A" - CAP. 1701/E
*	TOTALE SEZIONE 02		5.154.000.000	862.000.000	6.016.000.000	
	SEZIONE 03 SERVIZI ALLE AZIENDE					

SPESA TIT. 03 CAT. 02 SEZ. 03

numero	CAPITOLO		RESIDUI PRESUNTI	PREVISIONI DI COMPETENZA	PREVISIONI DI CASSA	CODICE E NOTE
	denominazione					
21402	SPESA PER IL FUNZIONAMENTO DELLE COMMISSIONI PROVINCIALI PER L'ARTIGIANATO (L.R. 31.12.87, N. 67)		2.500.000.000	2.500.000.000	3.000.000.000	1/1/1/42/2/10/23
21420	CONTRIBUTI PER SVILUPPO DEI CONSORZI FIDI TRA I TITOLARI DI PICCOLE IMPRESE (L.R. 20.3.1980, N.19)		4.000.000.000	4.000.000.000	4.500.000.000	2/1/2/43/3/10/23
21430	CONTRIBUTI ALLE SEZIONI REGIONALI DELLE ASSOCIAZIONI NAZIONALI DELLE COOPERATIVE PER LO SVILUPPO DELLA COOPERAZIONE (L.R. 7.9.1979, N.74)		1.350.000.000	400.000.000	1.350.000.000	2/1/1/63/2/10/23
21462	CONTRIBUTI PER AGEVOLARE IL CONSOLIDAMENTO E/O LA RICONVERSIONE DI FORME ASSOCIATIVE ARTIGIANE IN AREE E SETTORI DI PARTICOLARE INTERESSE REGIONALE (ART. 7 L.R. 26.9.1989, N. 35)		500.000.000		500.000.000	2/1/1/63/2/10/23
21464	CONTRIBUTI PER AGEVOLARE L'AVVIO DI FORME ASSOCIATIVE ARTIGIANE IN AREE E SETTORI DI PARTICOLARE INTERESSE REGIONALE (ART. 8 L.R. 26.9.1989, N.35)		100.000.000		100.000.000	2/1/1/63/2/10/23
21466	PROVEDIMENTI PER LO SVILUPPO DEI CENTRI DI ASSISTENZA ALL'ASSOCIAZIONISMO ARTIGIANO (L.R. 26.9.1989, N. 35)		915.000.000	500.000.000	915.000.000	2/1/1/63/2/10/23
21468	CONTRIBUTO STRAORDINARIO AL CENTRO REGIONALE DI ANIMAZIONE ECONOMICA (L.R. 26.9.1989, N. 35)		300.000.000	200.000.000	500.000.000	2/1/2/43/3/10/23 ART. 13 LEGGE FINANZIARIA
*	TOTALE	SEZIONE 03	9.665.000.000	7.600.000.000	10.865.000.000	

SPESA TIT. 03 CAT. 02 SEZ. 03

CAPITOLO		RESIDUI PRESUNTI	PREVISIONI DI COMPETENZA	PREVISIONI DI CASSA	CODICE E NOTE
numero	denominazione				
**	RIPILOGO CATEGORIA 02				
**	SEZIONE 01	21.815.000.000	15.000.000.000	34.315.000.000	
**	SEZIONE 02	5.154.000.000	862.000.000	6.016.000.000	
**	SEZIONE 03	9.665.000.000	7.600.000.000	10.865.000.000	
**	TOTALE CATEGORIA 02	36.634.000.000	23.462.000.000	51.196.000.000	
	CATEGORIA 03 SETTORE ENERGETICO - INTERVENTI NEL SETTORE ENERGETICO				
	SEZIONE 02 INTERVENTI NEL SETTORE ENERGETICO PER DELEGA DELLO STATO		405.000.000	405.000.000	2/2/2/43/4/10/28
22108	CONTRIBUTI IN CONTO INTERESSI SU MUTUI INTEGRATIVI VENTENNA LI CONTRATTI DA AZIENDE AGRICOLE LE SINGOLE OD ASSOCIATE PER LA PRODUZIONE D'ENERGIA DA FONTI RINNOVABILI NEL SETTORE AGRICO LO A NORMA DELL'ART. 12 PUNTO 2 DELLA LEGGE 29.5.1982, N. 308	15.000.000.000	3.266.762.000	13.848.053.000	2/1/2/43/3/10/28 REISCRIZIONE C/AVANZO
22115	CONTRIBUTI PER IL FINANZIAMENTO DI INTERVENTI NEL SETTORE ENERGETICO (LEGGE 9.1.1991, N. 10, ARTT. 8, 10 E 13)				
22118	CONTRIBUTI PER INIZIATIVE FINANZIATE AL RISPARMIO ENERGETICO E ALLA REALIZZAZIONE DI FONTI RINNOVABILI DI ENERGIA O ASSIMILATE (ART. 11 DELLA LEGGE 9.1.1991, N. 10 E ART. 12 DELLA LEGGE 24.12.1993, N. 537)	10.651.000.000	11.324.000.000	20.062.000.000	2/1/2/43/3/10/28

SPESA TIT. 03 CAT. 03 SEZ. 02

CAPITOLO		RESIDUI PRESUNTI	PREVISIONI DI COMPETENZA	PREVISIONI DI CASSA	CODICE E NOTE
numero	denominazione				
22126	CONTRIBUTI ANNUALI SU MUTUI CONTRATTI DAGLI ENTI LOCALI CON LA CASSA DEPOSITI E PRESTITI TI (ART. 3 - I COMMA - L.R. 22. 1.1987, N.2)		2.850.000.000	2.850.000.000	2/1/2/32/4/10/28
•	TOTALE SEZIONE 02	25.651.000.000	17.845.762.000	37.165.053.000	
••	RIEPILOGO CATEGORIA 03				
••	SEZIONE 02	25.651.000.000	17.845.762.000	37.165.053.000	
••	TOTALE CATEGORIA 03	25.651.000.000	17.845.762.000	37.165.053.000	
•••	RIEPILOGO TITOLO 03				
•••	CATEGORIA 01	13.477.000.000	8.200.000.000	18.477.000.000	
•••	CATEGORIA 02	36.634.000.000	23.462.000.000	51.196.000.000	
•••	CATEGORIA 03	25.651.000.000	17.845.762.000	37.165.053.000	
•••	TOTALE TITOLO 03	75.762.000.000	49.507.762.000	106.838.053.000	

SPESA TIT. 03 CAT. 03 SEZ. 02

CAPITOLO		RESIDUI PRESUNTI	PREVISIONI DI COMPETENZA	PREVISIONI DI CASSA	CODICE E NOTE
numero	denominazione				
	TITOLO 04 INTERVENTI PER LA RAZIONALIZZAZIONE DEL SETTORE TERZIARIO				
	CATEGORIA 01 SETTORE TERZIARIO - RAZIONALIZZAZIONE DEL TERZIARIO IN GENERALE				
	SEZIONE 01 RAZIONALIZZAZIONE DEL TERZIARIO IN GENERALE				
30020	INIZIATIVE REGIONALI PER PROMOZIONE ECONOMICO-FIERISTICA DEL SETTORE PRIMARIO (L.R. 14.3. 1980, N. 16)	900.000.000	3.000.000.000	3.000.000.000	2/1/1/63/2/10/25
30022	SPESE PER LA RICHIESTA DI CONCESSIONE DEL MARCHIO "MOBILE D'ARTE IN STILE DELLA PIANURA VERONESE" (L.R. 18.4.1995, N. 31)	30.000.000	30.000.000	60.000.000	2/1/1/48/2/10/23
30024	INIZIATIVE REGIONALI DI PROMOZIONE ECONOMICA E FIERISTICA SETTORE SECONDARIO - (L.R. 14. 3.1980, N. 16)	3.000.000.000	2.900.000.000	4.400.000.000	2/1/1/63/2/10/25
30027	CONTRIBUTI A FAVORE DEI CONSORTI E DELLE SOCIETA' CONSORTILI TRA LE P.M.I. AVENTI NATURA COMMERCIALE E DI SERVIZIO (ART. 23 LEGGE 5/10/91, N.317)	165.000.000	86.000.000	251.000.000	2/1/1/63/2/10/28 ALLEGATO "A" - CAP. 1701/E
30029	CONTRIBUTI A FAVORE DI SOCIETA' CONSORTILI A CAPITALE MISTO PUBBLICO E PRIVATO (ARTICOLO 27 DELLA LEGGE 5/10/91, N. 317)	1.978.000.000	463.000.000	2.000.000.000	2/1/1/63/2/10/28 ALLEGATO "A" - CAP. 1700/E

SPESA TIT. 04 CAT. 01 SEZ. 01

CAPITOLO		RESIDUI PRESUNTI	PREVISIONI DI COMPETENZA	PREVISIONI DI CASSA	CODICE E NOTE
numero	denominazione				
30086	CONTRIBUTO UNA TANTUM AL COMUNE DI SANTA LUCIA DI PIAVE PER LA REALIZZAZIONE DI UN PROGRAMMA DI SVILUPPO DELLE FIERE DEL MEDESIMO COMUNE		900.000.000	900.000.000	1/1/1/52/2/11/25 ART. 14 LEGGE FINANZIARIA
30096	CONTRIBUTO COSTANTE ANNUO SU MUTUI DECENNALI CONTRATTI DAL L'ENTE "PADOVA FIERE" SU MUTUI CONTRATTI PER SPESE D'INVESTIMENTO ART. 18 L.R. 3.2.1995 N. 6		1.000.000.000	1.000.000.000	2/1/1/83/4/10/25
*	TOTALE SEZIONE 01	6.073.000.000	8.379.000.000	11.611.000.000	
**	RIEPILOGO CATEGORIA 01				
**	SEZIONE 01	6.073.000.000	8.379.000.000	11.611.000.000	
**	TOTALE CATEGORIA 01	6.073.000.000	8.379.000.000	11.611.000.000	
	CATEGORIA 02 SETTORE TERZIARIO - POTENZIAMENTO DEL TURISMO E DELL'INDUSTRIA ALBERGHIERA				
	SEZIONE 01 STRUTTURE E SERVIZI PUBBLICI PER IL POTENZIAMENTO DEL TURISMO				
31010	CONTRIBUTI ALLE ASSOCIAZIONI PRO-LOCO (L.R. 31.8.83, N.45)	1.000.000.000	840.000.000	1.840.000.000	1/1/1/59/2/10/24
31024	SPESE PER MANIFESTAZIONI ED INIZIATIVE TURISTICHE IN ITALIA ED ALL'ESTERO (L.R. 16.3.1994, N.13)	3.600.000.000	8.000.000.000	10.000.000.000	1/1/1/41/2/10/24

SPESA TIT. 04 CAT. 02 SEZ. 01

CAPITOLO		RESIDUI PRESUNTI	PREVISIONI DI COMPETENZA	PREVISIONI DI CASSA	CODICE E NOTE
numero	denominazione				
31036	CONTRIBUTI IN CONTO CAPITALE PER LA TRASFORMAZIONE, L'ADATTAMENTO E L'ARREDAMENTO DI IMMOBILI DESTINATI O DA DESTINARSI A COMPLESSI RICETTIVI PER IL TURISMO GIOVANILE (L.R. 26.7.1991, N. 17)	1.957.000.000	300.000.000	1.657.000.000	2/1/2/43/3/10/24 ART.1 LEGGE FINANZIARIA
31040	INTERVENTI REGIONALI A FAVORE DEL TURISMO D'ALTA MONTAGNA AI SENSI DELLA LR.18.12.86, N. 52	479.000.000	200.000.000	679.000.000	2/1/2/43/3/10/24 ART.1 LEGGE FINANZIARIA
31042	CONTRIBUTI ANNUALI DIRETTI O SU MUTUI PER IL POTENZIAMENTO E L'AMMODERNAMENTO DEL PATRIMONIO RICETTIVO E TURISTICO DEL VENETO (L.R. 27.4.1979, N. 28)		50.000.000	50.000.000	2/1/2/43/4/10/24
31044	INTERVENTI A FAVORE DEL SOCCORSO ALPINO (L.R. 25.1.1993, N. 5)	225.000.000		225.000.000	2/1/1/63/2/10/24
31048	CONTRIBUTI STRAORDINARI IN CONTO CAPITALE A FAVORE DELLE AZIENDE DI PROMOZIONE TURISTICA PER INTERVENTI DI COMPLETEMENTO, ACQUISTO, RISTRUTTURAZIONE E MANUTENZIONE DI BENI PATRIMONIALI (L.R.5.2.96 N. 6)	3.500.000.000		3.500.000.000	2/1/2/35/3/10/24
31052	CONTRIBUTI ANNUALI PER IL POTENZIAMENTO E L'AMMODERNAMENTO DEL PATRIMONIO RICETTIVO E TURISTICO (L.R. 27.4.1979, N. 28, L.R. 8.5.1980, N.55 E ART. 1 L.R. 24.7.1981, N. 43)		1.500.000.000	1.500.000.000	2/1/2/43/4/10/24
31053	FONDO PER LA RIQUALIFICAZIONE DELL'OFFERTA TURISTICA - SOMMA FINANZIATA CON LEGGE 30/5/85, N.203 (L.R. 5/3/87, N.12)		6.925.000.000	5.000.000.000	2/1/2/32/3/10/24 ALLEGATO "A" - CAP. 2763/E

SPESA TIT. 04 CAT. 02 SEZ. 01

CAPITOLO		RESIDUI PRESUNTI	PREVISIONI DI COMPETENZA	PREVISIONI DI CASSA	CODICE E NOTE
numero	denominazione				
31054	FONDO PER IL FINANZIAMENTO DELLA AZIENDA DI PROMOZIONE TURISTICA (L.R. 16.3.1994, N. 13)	2.217.000.000	19.717.000.000	21.934.000.000	1/1/1/62/2/10/24
31058	FONDO PER LE INCENTIVAZIONI DELLE ATTIVITA' DI INTERESSE TURISTICO (L.R. 5.3.87, N.12)	1.144.000.000	4.000.000.000	5.144.000.000	2/1/2/32/3/10/24 ART.1 LEGGE FINANZIARIA
31059	FONDO PER LE INCENTIVAZIONI DELLE ATTIVITA' DI INTERESSE TURISTICO (L.R. 5.3.1987, N.12) SOMMA FINANZIATA CON LEGGE 17.5.1983, N.217 - ART.13	163.000.000		163.000.000	2/1/2/43/3/10/24
31065	CONTRIBUTI IN C/CAPITALE PER LA REALIZZAZIONE E L'AMMODERNAMENTO DI STRUTTURE TURISTICO-RICETTIVE DI CUI AGLI ARTT. 1 E 2 DELLA LEGGE 30.12.1988, N. 556 E ART. 12 BIS DELLA LEGGE 19.7.1993, N. 237.	1.159.000.000		1.159.000.000	2/1/2/43/3/10/24
31088	CONTRIBUTI IN C/INTERESSI PER LA REALIZZAZIONE E L'AMMODERNAMENTO DI STRUTTURE TURISTICO - RICETTIVE DI CUI AGLI ARTT. N. 1 E N.2 DEL D.L. 4.11.1988, N.455 CONVERTITO NELLA LEGGE 30.12.1988, N.558		608.000.000	608.000.000	2/1/2/43/4/10/24
31089	INIZIATIVE PER IL SOSTEGNO DEL LE ATTIVITA' TURISTICHE NELLE AREE INTERESSATE DA ECCEZIONA LI FENOMENI DI EUTROFIZZAZIONE DI CUI ALL'ART. 1 - COMMA 1 - DELLA LEGGE 30.12.1989, N.424	17.754.000.000		15.000.000.000	2/1/2/10/3/10/24
31074	RESTITUZIONE ALLO STATO DI SOMME GIA' EROGATE PER L'INCENTIVAZIONE TURISTICA AI SENSI DEL LE L. 556/88 E L. 237/83	850.000.000		850.000.000	1/1/1/51/2/10/24
	TOTALE SEZIONE 01	33.448.000.000	42.140.000.000	69.309.000.000	

SPESA TIT. 04 CAT. 02 SEZ. 01

CAPITOLO		RESIDUI PRESUNTI	PREVISIONI DI COMPETENZA	PREVISIONI DI CASSA	CODICE E NOTE
numero	denominazione				
**	RIEPILOGO CATEGORIA 02				
**	SEZIONE 01	33.448.000.000	42.140.000.000	69.309.000.000	
**	TOTALE CATEGORIA 02	33.448.000.000	42.140.000.000	69.309.000.000	
	CATEGORIA 03 SETTORE TERZIARIO - RAZIONALIZ ZAZIONE DELLA RETE DISTRIBUITI VA				
	SEZIONE 01 INTERVENTI A FAVORE DELLE AZIENDE				
32012	INTERVENTI REGIONALI IN CONTO CAPITALE A FAVORE DELLE PIC COLE E MEDIE IMPRESE COMMERCIA LI E DEI SERVIZI E CONTRIBUTI ALLE COOPERATIVE E AI CONSORZI DI GARANZIA (L.R. 28.12.1992 N. 29)	3.610.000.000	1.000.000.000	4.000.000.000	2/1/2/59/3/10/25 ART.1 LEGGE FINANZIARIA
32014	CONTRIBUTI IN CONTO INTERESSI PER AGEVOLARE L'ACCESSO AL CRE DITO DELLE PICCOLE E MEDIE IM PRESE AL COMMERCIO E DEI SER VIZI (L.R. 28.12.1992, N. 29)	12.800.000.000	7.500.000.000	16.400.000.000	2/1/2/43/4/10/25 ART.1 LEGGE FINANZIARIA
32018	FONDO DI ROTAZIONE PER IL CRE DITO AGEVOLATO NEL SETTORE DEL COMMERCIO - ASSEGNAZIONE ALLA VENETO SVILUPPO SPA (L.R. 14.9.1994, N.45)	550.000.000		550.000.000	2/1/2/83/3/10/25
32024	INTERVENTO STRAORDINARIO A FA VORE DELLA COOPERATIVA DI GA RANZIA COLLETTIVA FIDI DI ROVI GO FIDICOM (ART. 10 L.R. 23.8. 1996, N.28)	450.000.000		450.000.000	2/1/1/83/2/10/25

SPESA TIT. 04 CAT. 03 SEZ. 01

CAPITOLO		RESIDUI PRESUNTI	PREVISIONI DI COMPETENZA	PREVISIONI DI CASSA	CODICE E NOTE
numero	denominazione				
32048	SPESE PER IL FUNZIONAMENTO DEL L'OSSERVATORIO PREZZI E PER LO SVOLGIMENTO DELLE FUNZIONI IN MATERIA DI PREZZI (L.R. 15.1. 1985, N. 3 E L.R. 5.3.1987, N. 18)	150.000.000		150.000.000	2/1/1/63/2/10/25
32050	INTERVENTI REGIONALI PER LA TU TELA DEI CONSUMATORI. (L.R. 15. 1.1985, N.3)	298.000.000		298.000.000	2/1/1/63/2/10/25
*	TOTALE SEZIONE 01	17.858.000.000	8.500.000.000	21.848.000.000	
**	RIEPILOGO CATEGORIA 03				
**	SEZIONE 01	17.858.000.000	8.500.000.000	21.848.000.000	
**	TOTALE CATEGORIA 03	17.858.000.000	8.500.000.000	21.848.000.000	
***	RIEPILOGO TITOLO 04				
***	CATEGORIA 01	6.073.000.000	8.379.000.000	11.611.000.000	
***	CATEGORIA 02	33.448.000.000	42.140.000.000	69.309.000.000	
***	CATEGORIA 03	17.858.000.000	8.500.000.000	21.848.000.000	
***	TOTALE TITOLO 04	57.379.000.000	59.019.000.000	102.768.000.000	

SPESA TIT. 04 CAT. 03 SEZ. 01

CAPITOLO		RESIDUI PRESUNTI	PREVISIONI DI COMPETENZA	PREVISIONI DI CASSA	CODICE E NOTE
numero	denominazione				
	TITOLO 05 INTERVENTI NEL CAMPO DELLE ABITAZIONI				
	CATEGORIA 01 INTERVENTI NEL CAMPO DELLE ABITAZIONI				
	SEZIONE 01 EDILIZIA RESIDENZIALE PUBBLICA				
40002	CONTRIBUTI AI COMUNI O LORO CONSORZI PER L'ACQUISIZIONE E L'URBANIZZAZIONE PRIMARIA DELLE AREE DA DESTINARE ALL'EDILIZIA RESIDENZIALE E PER ALTRE OPERE DI ALLACCIAMENTO AI PUBBLICI SERVIZI (L.R. 6.6.1980, N. 87)	2.000.000.000	1.000.000.000	2.000.000.000	2/1/2/32/3/10/15
40010	CONCORSO NEGLI INTERESSI SU MUTUI QUINDICENNALI CONTRATTI DA COOPERATIVE EDILIZIE AI SENSI DELL'ART.68 LETT.B) DELLA LEGGE 22.10.1971.N.865 (L.R.31.5.1980.N.84)		150.000.000	150.000.000	2/1/2/43/4/07/26
40011	CONTRIBUTI IN C/INTERESSI PER INTERVENTI DI EDILIZIA RESIDENZIALE DI CUI ALL'ART. 3 LETT. O) LEGGE 5.8.1978, N. 457		102.000.000	102.000.000	2/1/2/43/4/07/26 ALLEGATO "A" - CAP. 2405/E
40015	CONTRIBUTI ATTUALIZZATI SU MUTUI IN FAVORE DI IMPRESE E COOPERATIVE PER INTERVENTI DI EDILIZIA AGEVOLATA (DELIBERAZIONE C.I.P.E. 30.06.1991 E ART. 3 DEL D.M. 27.01.1995, N. 459)	130.774.000.000		30.000.000.000	2/1/2/43/3/07/26
40017	CONTRIBUTI PER INTERVENTI DI EDILIZIA AGEVOLATA 1992-1995 DI CUI ALLA DELIBERAZIONE C.I.P.E. 16.03.1994 (D.M. 459 DEL 27.01.1995, ART. 4)	4.030.000.000	36.084.421.000	20.000.000.000	2/1/2/43/3/07/26 REISCRIZIONE C/AVANZO PER 35.542.921.000 ALLEGATO "A" - CAP. 2407/E

SPESA TIT. 05 CAT. 01 SEZ. 01

CAPITOLO		RESIDUI PRESUNTI	PREVISIONI DI COMPETENZA	PREVISIONI DI CASSA	CODICE E NOTE
numero	denominazione				
40025	INTERVENTI PER L'EDILIZIA CON VENZIONATA ED AGEVOLATA (ART. 36 L.5.8.1978, N. 457)	5.000.000.000	59.976.000.000	60.000.000.000	2/11/2/43/4/07/26 ALLEGATO "A" CAP. 2406/E
40027	CONCORSO NEGLI INTERESSI SU MU TUI QUINDICENNALI PER INTERVEN TI NELL'EDILIZIA RURALE (ART. 37 LEGGE 5.8.1978, N.457)		1.907.000.000	1.907.000.000	2/11/2/43/4/07/26 ALLEGATO "A" CAP. 2408/E
40029	CONCORSO NEGLI INTERESSI SU MU TUI VENTICINQUENNALI PER INTER VENTI NELL'EDILIZIA CONVENZIO NATA ED AGEVOLATA -COMPLETAMEN TO PROGRAMMI 1977-(ART.38 LEG GE 5.8.1978, N.457)		834.000.000	834.000.000	2/11/2/43/4/07/26 ALLEGATO "A" CAP. 2410/E
40031	INTEGRAZIONE DI CONTRIBUTI IN C/INTERESSI PER MAGGIORI ONERI SU MUTUI CONCESSI PER INTERVEN TI DI EDILIZIA AGEVOLATA E CON VENZIONATA DI CUI AGLI ARTT. 36 E 38 DELLA LEGGE N. 457/78		5.759.000.000	1.000.000.000	2/11/2/43/4/07/26 ALLEGATO "A" CAP. 2411/E
40045	INTERVENTI PER L'EDILIZIA ABI TATIVA - LEGGE 15.2.1980, N.25 ART. 9		3.730.000.000	1.500.000.000	2/11/2/41/4/07/26 ALLEGATO "A" CAP. 2412/E
40049	CONTRIBUTI IN C/CAPITALE A SOG GETTI PRIVATI PER LA COSTRUZIO NE DI ALLOGGI E INTERVENTI DI RECUPERO DI ALLOGGI ESISTENTI IN ALTERNATIVA AI MUTUI INDIVI DUALI DI CUI ALLA LEGGE N.25/ 1980 (ART.2 COMMA X DEL D. L. 23.1.1982, N.9 CONVERTITO NELLA LEGGE 25.3.1982, N.94 " BUONO CASA "		227.000.000	227.000.000	2/11/2/41/3/07/26 REISCRIZIONE C/AVANZO
40069	CONTRIBUTI QUINDICENNALI IN C/ INTERESSI PER ACQUISTO, RECUPE RO, COSTRUZIONE DELLA PRIMA CA SA DI ABITAZIONE - SOMMA FINAN ZIATA CON ASSEGNAZIONE STATA LE DI CUI ALL'ART.5 BIS DELLA LEGGE 5.4.1985, N.118		5.000.000.000	1.500.000.000	2/11/2/41/4/07/26 ALLEGATO "A" CAP. 2675/E

SPESA TIT. 05 CAT. 01 SEZ. 01

CAPITOLO		RESIDUI PRESUNTI	PREVISIONI DI COMPETENZA	PREVISIONI DI CASSA	CODICE E NOTE
numero	denominazione				
40070	CONTRIBUTI QUINDICENNALI IN C/ INTERESSI PER ACQUISTO, RECUPERO, RO. COSTRUZIONE DELLA PRIMA CASA SA DI ABITAZIONE (ART. 8 L.R. 28.1.1986, N. 5)		3.100.000.000	1.500.000.000	2/1/2/41/4/07/26
*	TOTALE SEZIONE 01	141.804.000.000	117.869.421.000	120.720.000.000	
**	RIEPILOGO CATEGORIA 01				
**	SEZIONE 01	141.804.000.000	117.869.421.000	120.720.000.000	
**	TOTALE CATEGORIA 01	141.804.000.000	117.869.421.000	120.720.000.000	
***	RIEPILOGO TITOLO 05				
***	CATEGORIA 01	141.804.000.000	117.869.421.000	120.720.000.000	
***	TOTALE TITOLO 05	141.804.000.000	117.869.421.000	120.720.000.000	

SPESA TIT. 05 CAT. 01 SEZ. 01

CAPITOLO		RESIDUI PRESUNTI	PREVISIONI DI COMPETENZA	PREVISIONI DI CASSA	CODICE E NOTE
numero	denominazione				
	TITOLO 06 POTENZIAMENTO DELLE STRUTTURE E DELLE ATTIVITA' AL SERVIZIO DEL TERRITORIO				
	CATEGORIA 01 STRUMENTI PER IL GOVERNO URBA NISTICO DEL TERRITORIO				
	SEZIONE 01 STRUMENTI PER IL GOVERNO URBA NISTICO DEL TERRITORIO				
43050	CONTRIBUTI PER OPERE DI STRAOR DINARIA MANUTENZIONE, RESTAURO E RISANAMENTO CONSERVATIVO DI EDIFICI ADIBITI AL CULTO E DI EDICOLE CHE SIANO TESTIMONIAN ZA DI TRADIZIONI POPOLARI E RE LIGIOSE DEL VENETO (ART. 3 LETT. A) E B) L.R. 20.8.1987, N. 44)	2.500.000.000	2.000.000.000	4.500.000.000	2/1/2/42/3/10/27 ART. 15 LEGGE FINANZIARIA
*	TOTALE SEZIONE 01	2.500.000.000	2.000.000.000	4.500.000.000	
**	RIEPILOGO CATEGORIA 01				
**	SEZIONE 01	2.500.000.000	2.000.000.000	4.500.000.000	
**	TOTALE CATEGORIA 01	2.500.000.000	2.000.000.000	4.500.000.000	
	CATEGORIA 02 INTERVENTI NEL CAMPO DELL'EDI LIZIA SPECIALE PUBBLICA				
	SEZIONE 01 INTERVENTI NEL CAMPO DELL'EDI LIZIA SPECIALE PUBBLICA				

SPESA TIT. 06 CAT. 02 SEZ. 01

numero	CAPITOLO		RESIDUI PRESUNTI	PREVISIONI DI COMPETENZA	PREVISIONI DI CASSA	CODICE E NOTE
	denominazione					
44004	CONTRIBUTI COSTANTI TRENTACIN QUENNALI SU MUTUI CONTRATTI DA ENTI LOCALI PER ILLUMINAZIO NE PUBBLICA E SEDI MUNICIPALI (LEGGE 3.8.1949, N.589 E SUC CESSIVE MODIFICAZIONI)			127.000.000	127.000.000	2/1/2/32/4/10/15
.	TOTALE SEZIONE 01			127.000.000	127.000.000	
**	RIEPILOGO CATEGORIA 02					
**	SEZIONE 01			127.000.000	127.000.000	
**	TOTALE CATEGORIA 02			127.000.000	127.000.000	
	CATEGORIA 03 E SERVIZI PER LA MO BILITA' DI MERCI E PERSONE					
	SEZIONE 01					
	STRUTTURE E SERVIZI PORTUALI					
45014	CONTRIBUTI COSTANTI TRENTACIN QUENNALI SU MUTUI CONTRATTI DA ENTI LOCALI PER LA SISTEMAZIO NE DI OPERE MARITTIME (LEGGE 3.8.1949, N.589)			12.000.000	12.000.000	2/1/2/32/4/09/20
45034	CONTRIBUTI PER I PORTI MARITTI MI DI VENEZIA E CHIOGGIA AI SENSI DELL'ART.2 IV COMMA L.R. 28.01.1982.N.8		5.500.000.000		4.000.000.000	2/1/2/43/3/09/20
.	TOTALE SEZIONE 01		5.500.000.000	12.000.000	4.012.000.000	
	SEZIONE 02					
	STRUTTURE E SERVIZI DI NAVIGA ZIONE INTERNA					

SPESA TIT. 06 CAT. 03 SEZ. 02

CAPITOLO		RESIDUI PRESUNTI	PREVISIONI DI COMPETENZA	PREVISIONI DI CASSA	CODICE E NOTE
numero	denominazione				
45110	SPESE PER MANUTENZIONE DI OPE RE DI NAVIGAZIONE INTERNA IN TERREGIONALE E SPESE DI GESTIO NE E DI FUNZIONAMENTO DEI CAN TIERI-OFFICINA E DEGLI IMPIAN TI RICADENTI SULLE LINEE NAVI GABILI INTERREGIONALI (L.R.10. 8.1979, N.50 E L.R. 30.3.1982, N. 11)	3.000.000.000	1.600.000.000	3.000.000.000	2/1/1/41/2/09/20
45112	SPESE PER MANUTENZIONE DI OPE RE DI NAVIGAZIONE INTERNA E DI PORTI INTERNI E SPESE DI GE STIONE E DI FUNZIONAMENTO DEI CANTIERI - OFFICINA E DEGLI IM PIANTI RICADENTI SULLE LINEE NAVIGABILI DI COMPETENZA REGIO NALE (L.R. 10.8.1979, N.49 E L.R. 30.3.1982, N. 11)	2.000.000.000	1.500.000.000	1.000.000.000	2/1/1/41/2/09/20
45118	CONTRIBUTO ANNUO PER IL FUNZIO NAMENTO DELLA CONFERENZA TRILO TERALE DEL GARDA (L.R. 1.12. 1989, N. 52)		40.000.000	40.000.000	1/1/1/41/2/09/20
45120	INTERVENTI STRAORDINARI A SO STEGNO DELLA NAVIGAZIONE INTER NA SULLE LINEE NAVIGABILI DEL BRENTA (L.R.20.1.1988,N.2)	1.000.000.000	500.000.000	1.500.000.000	2/1/2/10/3/09/20 ART.1 LEGGE FINANZIARIA
45131	INTERVENTI PER IL COMPLETAMEN TO DELLA IDROVIA FISSERO-PO DI LEVANTE- SOMMA FINANZIATA CON I FONDI F.I.O. 1984		2.865.224.000	2.545.416.000	2/1/2/10/3/09/20 REISCRIZIONE C/AVANZO
45135	INTERVENTI PER LA REALIZZAZIO NE DEL SISTEMA IDROVIARIO PA DANO VENETO DI CUI ALLA LEGGE N. 380/90	3.500.000.000	6.989.134.000	3.500.000.000	2/1/2/10/3/09/20 REISCRIZIONE C/AVANZO
45140	REALIZZAZIONE DI PORTI INTER NI E LACUALI A NORMA ART.2 PUN TI 1)C);2)B);E COMMA III L.R. 28.1.1982,N.8.	1.000.000.000		1.000.000.000	2/1/2/10/3/09/20

SPESA TIT. 06 CAT. 03 SEZ. 02

CAPITOLO		RESIDUI PRESUNTI	PREVISIONI DI COMPETENZA	PREVISIONI DI CASSA	CODICE E NOTE
numero	denominazione				
45150	INTERVENTI PER IL COMPLETAMENTO DELLE LINEE NAVIGABILI A NORMA DELL'ART. 2-PUNTO 1) LETT. A) E B) I PUNTO 2 LETT. A) E PUNTO 3 - L.R. 28.1.1982 N. 9 (ART. 16. L.R. 2.4.1985, N. 30)	5.000.000.000		5.000.000.000	2/1/2/10/3/09/20
45152	INTERVENTI PER LA REALIZZAZIONE DI SEGNALETICA DI ENTRATA E USCITA DAI PORTI DEL LAGO DI GARDA (L.R. 1.12.89, N. 52)		30.000.000	30.000.000	2/1/1/41/2/09/20 ART. 1 LEGGE FINANZIARIA
45192	SPESE PER RIMOZIONI DI NATANTI E DI MATERIALI SOMMERSI PERICOLOSI PER LA NAVIGAZIONE (L.R. 24.11.1987, N. 55)		20.000.000	20.000.000	2/1/1/41/2/09/20 ART. 1 LEGGE FINANZIARIA
	TOTALE SEZIONE 02	15.500.000.000	13.544.358.000	17.635.416.000	
	SEZIONE 03 STRUTTURE VIARIE DI TERRA				
45204	CONTRIBUTI COSTANTI TRENTACINQUENNALI SU MUTUI CONTRATTI DA ENTI LOCALI PER COSTRUZIONE E SISTEMAZIONE STRADE (LEGGI 3. 8. 1948, N. 589; 15. 12. 1953, N. 184; 21. 4. 1962, N. 181; 9. 4. 1971, N. 167)		425.780.000	425.780.000	2/1/2/32/4/09/17
45208	CONTRIBUTI COSTANTI QUINDICENNALI SU MUTUI CONTRATTI DA ENTI LOCALI PER COSTRUZIONE E SISTEMAZIONE DI STRADE COMUNALI (L.R. 16. 8. 1984, N. 42)		205.000.000	205.000.000	2/1/2/32/4/09/17
45212	CONTRIBUTO STRAORDINARIO AL COMUNE DI GAZZO PADOVANO PER LA SISTEMAZIONE DEL PONTE SUL FIUME CERESONE E DELLA VIABILITÀ CONNESSA (ART. 48 L.R. 23. 8. 1996, N. 28)	900.000.000		900.000.000	2/1/2/32/3/09/17

SPESA TIT. 06 CAT. 03 SEZ. 03

numero	CAPITOLO		RESIDUI PRESUNTI	PREVISIONI DI COMPETENZA	PREVISIONI DI CASSA	CODICE E NOTE
	denominazione					
45232	CONTRIBUTI COSTANTI VENTENNA LI SUI MUTUI CONTRATTI DALLE PROVINCE PER COSRUZIONE, SISTE MAZIONE E COMPLETAMENTO DI IN FRASTRUTTURE VIARIE (L.R.16.5. 1980, N.59)		1.700.000.000	1.700.000.000	1.700.000.000	2/1/2/33/4/09/17
45236	CONTRIBUTI IN UNICA SOLUZIONE PER LA SISTEMAZIONE DI STRADE PROVINCIALI (ART.6 LEGGE 9.4. 1971, N.167)		46.800.000	46.800.000	46.800.000	2/1/2/33/3/09/17
45256	SOTTOSCRIZIONE DEL PACCHETTO AZIONARIO DELLA SOCIETA' AUTO STRADA PADOVA - BRESCIA SPA (A RT.18, COMMA 2, L.R.23.8.1996, N.28)		100.000.000.000	100.000.000.000	100.000.000.000	2/1/2/63/3/09/18 ART. 1 LEGGE FINANZIARIA ALLEGATO "A" - CAP. 9664/E
45258	PARTECIPAZIONE REGIONALE AL GRUPPO EUROPEO DI INTERESSE ECONOMICO PER LA REALIZZAZIONE DELLA NUOVA FERROVIA DEL BREN NERO		500.000.000	500.000.000	500.000.000	2/1/2/54/3/09/19 ART. 16 LEGGE FINANZIARIA
45266	CONTRIBUTO STRAORDINARIO ALLA AMMINISTRAZIONE PROVINCIALE DI ROVIGO PER LA REALIZZAZIONE DEL COLLEGAMENTO STRADALE TRE CENTA-SALARA		1.000.000.000	1.000.000.000	1.000.000.000	2/1/2/33/3/09/18 ART. 17 LEGGE FINANZIARIA
45268	CONTRIBUTO STRAORDINARIO AL CO MUNE DI PIEVE DI CADORE PER LA REALIZZAZIONE DI UN SECONDO AC CESSO VIARIO ALL'OSPEDALE CIVI LE		1.000.000.000	1.000.000.000	1.000.000.000	2/1/2/32/3/09/18 ART. 18 LEGGE FINANZIARIA
45272	CONTRIBUTI IN CONTO CAPITALE PER REALIZZAZIONE DI ITINERARI CICLABILI E PEDONALI NELLE AREE URBANE (ART. 3 L.28.6.91, N.208 E ART. 12 L.24.12.93, N. 537)		3.428.000.000	2.000.000.000	5.428.000.000	2/1/2/32/3/09/18 ART.1 LEGGE FINANZIARIA

SPESA TIT. 06 CAT. 03 SEZ. 03

CAPITOLO		RESIDUI PRESUNTI	PREVISIONI DI COMPETENZA	PREVISIONI DI CASSA	CODICE E NOTE
numero	denominazione				
45276	CONTRIBUTI STRAORDINARIO AL L'AMMINISTRAZIONE PROVINCIALE DI VENEZIA PER LA REALIZZAZIONE DELLA BRETELLA DI COLLEGAMENTO FRA LA STRADA STATALE ROMEA E LA STRADA PROVINCIALE 22 IN PROSSIMITA' DELLO STABILIMENTO MIRA LANZA (L.R. 30.12.1991, N. 39)	3.000.000.000		3.000.000.000	2/1/2/33/3/09/17
45278	SPESE PER LA PROGETTAZIONE DELLA RETE STRADALE DI INTERESSE REGIONALE (L.R. 14.09.1994, N. 47)	5.000.000.000	2.000.000.000	2.000.000.000	2/1/1/42/2/09/17 ART.1 LEGGE FINANZIARIA
45280	CONTRIBUTI IN CONTO CAPITALE PER L'ADEGUAMENTO DELLA VIABILITA' STATALE, AL FINE DI MIGLIORARE LA MOBILITA' E LA SICUREZZA DEL SISTEMA DEI TRASPORTI REGIONALI (ART. 3-COMMA 1, LETT. A), B), C), H), I) - ART. 7 E ART. 16 - COMMA 2 - LETT. A) DELLA L.R. 30.12.1991, N. 39)		31.000.000.000	31.000.000.000	2/1/2/31/3/09/17
45284	CONTRIBUTI IN CONTO CAPITALE A FAVORE DI PROVINCE, COMUNI, COMUNITA' MONTANE ED ENTI DI GESTIONE DEI PARCHI E DELLE RISERVE NATURALI PER LA REALIZZAZIONE DI PISTE CICLABILI, AL FINE DI CONSENTIRE LA MOBILITA' DEGLI UTENTI IN CONDIZIONI DI SICUREZZA (ARTT.10,11,16-COMMA 2 LETT.B) - L.R. N. 39/91	1.500.000.000		1.500.000.000	2/1/2/32/3/09/17
45288	CONTRIBUTI IN CONTO CAPITALE PER L'ADEGUAMENTO DELLA VIABILITA' AL FINE DI MIGLIORARE LA MOBILITA' E LA SICUREZZA DEL SISTEMA DEI TRASPORTI REGIONALI (L.R. 30.12.1991, N. 39)	52.499.000.000	10.000.000.000	61.500.000.000	2/1/2/33/3/09/17 ART.1 LEGGE FINANZIARIA
*	TOTALE SEZIONE 03	66.327.000.000	149.877.580.000	210.205.580.000	

SPESA TIT. 06 CAT. 03 SEZ. 03

CAPITOLO		RESIDUI PRESUNTI	PREVISIONI DI COMPETENZA	PREVISIONI DI CASSA	CODICE E NOTE
numero	denominazione				
45320	SEZIONE 04 STRUTTURE AUSILIARIE CONTRIBUTI IN ANNUALITA' COSTANTI VENTENNALI A NORMA DELL'ART 7 L.R. 28.1.1982, N. 8 (ART.14 /F L.R. 31.1.1983, N.8)		2.550.000.000	2.500.000.000	2/1/2/32/4/09/18
45322	CONTRIBUTI IN CONTO CAPITALE PER L'ELIMINAZIONE DI PASSAGGI A LIVELLO E PER L'ADEGUAMENTO DI SOTTOPASSI FERROVIARI A NORMA DELL'ART. 4 DELLA L.R. 28.1.82, N. 8 E ART. 7 L.R. 24.2.1987, N. 6)	6.579.000.000	3.000.000.000	2.000.000.000	2/1/2/43/3/09/20 ART. 1 LEGGE FINANZIARIA
45324	CONTRIBUTI IN C/INTERESSI AGLI ENTI LOCALI PER L'ATTUAZIONE DEL PIANO PARCHEGGI DI CUI ALL'ART. 3 DELLA LEGGE 122/89	23.400.000.000	11.855.000.000	10.000.000.000	2/1/2/34/4/09/17
45326	CONTRIBUTI IN C/INTERESSI AL COMUNE DI VENEZIA IN RELAZIONE ALL'ATTUAZIONE DEL PIANO PARCHEGGI DI CUI ALL'ART. 6 DELLA LEGGE 122/89		5.142.500.000	5.142.500.000	2/1/2/34/4/09/17
45328	INTERVENTO REGIONALE PER IL COMPLETAMENTO DEL PROGETTO FIO 89 RELATIVO A PARCHEGGI E VIABILITA' CONNESSI ALLA CITTA' DI BELLUNO (RIF 182)	3.000.000.000		3.000.000.000	2/1/2/10/3/08/15
45330	INTERVENTI REGIONALI NEL SETTORE DELL'AEROPORTUALITA' TURISTICA (L.R. 29.12.1988, N. 62)	150.000.000		150.000.000	2/1/2/43/3/09/22
45332	FINANZIAMENTO REGIONALE INTERGRATIVO PER IL COMPLETAMENTO FUNZIONALE DI OPERE GIA' FINANZIATE CON FIO (L.R. N. 2 DEL 26.01.1996)	4.854.000.000		4.854.000.000	1/1/2/32/3/10/15

SPESA TIT. 06 CAT. 03 SEZ. 04

numero	CAPITOLO		RESIDUI PRESUNTI	PREVISIONI DI COMPETENZA	PREVISIONI DI CASSA	CODICE E NOTE
	denominazione					
45334	CONTRIBUTO STRAORDINARIO ALLA SOCIETA' DI GESTIONE DELL'AEROPORTO DI PADOVA PER RADIOASSISTENZE A VOLI SANITARI ED UMARNITARI			250.000.000	250.000.000	2/1/2/43/3/09/21 ART. 19 LEGGE FINANZIARIA
*	TOTALE SEZIONE 04		37.983.000.000	22.797.500.000	27.896.500.000	
45618	SEZIONE 06 PROGETTO "MONTAGNA"			1.665.000.000	1.665.000.000	2/1/2/32/4/09/22
*	TOTALE SEZIONE 06			1.665.000.000	1.665.000.000	
45732	SEZIONE 07 STRUTTURE E SERVIZI PER IL TRASPORTO PUBBLICO DI PERSONE - FONDO NAZIONALE TRASPORTI			4.000.000.000	4.000.000.000	2/1/2/32/4/09/18
45740	CONTRIBUTI COSTANTI VENTENNALI AD ENTI LOCALI PER LA PUBBLICIZZAZIONE DEI TRASPORTI (L.R. 8.5.1985, N. 54)			300.000.000	300.000.000	1/1/1/55/2/09/18
45754	CONTRIBUTO PER INCENTIVARE L'USO DEI SERVIZI DI TRASPORTO PUBBLICO DELLE FASCE DEBOLI DELL'UTENZA DI CUI ALL'ART. 30 DELLA L.R. 8.5.1985, N. 54 (L.R. 30.7.1986, N. 19)			300.000.000	300.000.000	1/1/1/52/2/09/18

SPESA TIT. 06 CAT. 03 SEZ. 07

numero	CAPITOLO		RESIDUI PRESUNTI	PREVISIONI DI COMPETENZA	PREVISIONI DI CASSA	CODICE E NOTE
	denominazione					
45760	CONTRIBUTO ALLE AZIENDE O AI CONSORZI DI BACINO ESERCENTI SERVIZI PUBBLICI DI LINEA DI COMPETENZA REGIONALE PER L'ADDEBITAMENTO DEL FONDO DI BUONO SCITA AL PERSONALE DIPENDENTE (ART. 51 L.R. 8.5.1985, N.54)		67.000.000	1.100.000.000	1.167.000.000	1/1/1/63/2/09/18 ELENCO 1 - SPESE OBBLIGATORIE
45772	FONDO PER IL RIPIANO DEI DISAVANZI DI ESERCIZIO DELLE AZIENDE DI TRASPORTO PUBBLICO E PRIVATO DI COMPETENZA REGIONALE (LEGGE FINANZIARIA 1986)		50.000.000.000	377.700.000.000	396.200.000.000	1/1/1/55/2/09/18
45775	INTERVENTI PER IL POTENZIAMENTO E L'AMMODERNAMENTO DEI VEICOLI E IMPIANTI FISSI E DELLE RELATIVE ATTREZZATURE A SERVIZIO DEL TRASPORTO PUBBLICO TERRESTRE DI PERSONE, PREVISTO DALLA LEGGE 10.4.1981, N.151		18.000.000.000		18.000.000.000	2/1/2/35/3/09/18
45777	INTERVENTI PER IL POTENZIAMENTO E L'AMMODERNAMENTO DI MEZZI, IMPIANTI FISSI E DELLE RELATIVE ATTREZZATURE A SERVIZIO DI TRASPORTI PUBBLICI PER VIA DI ACQUA PREVISTI DALL'ART.11 DELLA LEGGE 10.4.81 N.151		6.000.000.000		2.000.000.000	2/1/2/35/3/09/20
45778	CONCESSIONE DI UN CONTRIBUTO ANNUO AI COMUNI CHE GESTISCONO SERVIZI DI TRASPORTO PER IL COLLEGAMENTO VIARIO TRA RIVE OPPOSTE (L.R. 6.11.1984,N.53)		50.000.000		50.000.000	1/1/1/52/2/09/20
45783	CONTRIBUTI STRAORDINARI A RIPIANAMENTO DEI DISAVANZI DELLE AZIENDE DI TRASPORTO PUBBLICO LOCALE PER IL PERIODO 1987 - 1993 (LEGGE 30.5.1995, N. 204 - ART. 1)		55.000.000	69.511.900.000	69.566.900.000	1/1/1/55/2/09/18 REISCRIZIONE C/AVANZO

SPESA TIT. 06 CAT. 03 SEZ. 07

CAPITOLO		RESIDUI PRESUNTI	PREVISIONI DI COMPETENZA	PREVISIONI DI CASSA	CODICE E NOTE
numero	denominazione				
45785	FINANZIAMENTO DEGLI INTERVENTI PREVISTI DALLA LEGGE N.211/92 RELATIVA AL SETTORE DEI SI STEMI DI TRASPORTO RAPIDO DI MASSA	1.732.000.000	328.710.000.000	51.732.000.000	2/1/2/10/3/09/22 ALLEGATO "A" - CAP. 9669/E
45788	FINANZIAMENTO DEGLI INTERVENTI PREVISTI DALLA LEGGE N.211/92 RELATIVA AL SETTORE DEI SI STEMI DI TRASPORTO RAPIDO DI MASSA		80.000.000.000	80.000.000.000	2/1/2/10/3/09/22 ALLEGATO "A" - CAP. 9662/E
45789	FINANZIAMENTO DEGLI INTERVENTI PREVISTI DALL'ART. 18-TER DEL D.L. N. 151/91 CONVERTITO NELLA LEGGE 12.7.1991, N. 202 - INVESTIMENTI NEL SETTORE DEL TRASPORTO PUBBLICO LOCALE		145.796.678.000	145.796.678.000	2/1/2/10/3/09/22 REISCRIZIONE C/AVANZO
45800	FONDO DI ROTAZIONE PER INTERVENTI NEL SETTORE DELLE LINEE FUNVIARIE (ART. 25 L.F. 5.2. 1996 N. 6)		3.800.000.000	3.800.000.000	2/1/2/49/3/09/22 ART. 1 LEGGE FINANZIARIA
45804	CONTRIBUTO STRAORDINARIO AL COMUNE DI RECOARO PER L'ACQUISTO DELLA PARTECIPAZIONE ALLA SOCIETA' RECOARO 1000 S.R.L. (ART. 44 L.R. 23.8.1986, N.28)	1.500.000.000		1.500.000.000	2/1/2/32/3/09/22
	TOTALE SEZIONE 07	77.404.000.000	1.012.218.578.000	774.412.578.000	

SPESA TIT. 06 CAT. 03 SEZ. 07

CAPITOLO		RESIDUI PRESUNTI	PREVISIONI DI COMPETENZA	PREVISIONI DI CASSA	CODICE E NOTE
numero	denominazione				
••	RIEPILOGO CATEGORIA 03				
••	SEZIONE 01	5.500.000.000	12.000.000	4.012.000.000	
••	SEZIONE 02	15.500.000.000	13.544.358.000	17.635.416.000	
••	SEZIONE 03	66.327.000.000	149.877.580.000	210.205.580.000	
••	SEZIONE 04	37.983.000.000	22.797.500.000	27.896.500.000	
••	SEZIONE 06		1.665.000.000	1.665.000.000	
••	SEZIONE 07	77.404.000.000	1.012.218.578.000	774.412.578.000	
••	TOTALE CATEGORIA 03	202.714.000.000	1.200.115.016.000	1.035.827.074.000	
•••	RIEPILOGO TITOLO 06				
•••	CATEGORIA 01	2.500.000.000	2.000.000.000	4.500.000.000	
•••	CATEGORIA 02		127.000.000	127.000.000	
•••	CATEGORIA 03	202.714.000.000	1.200.115.016.000	1.035.827.074.000	
•••	TOTALE TITOLO 06	205.214.000.000	1.202.242.016.000	1.040.454.074.000	

SPESA TIT. 06 CAT. 03 SEZ. 07

CAPITOLO		RESIDUI PRESUNTI	PREVISIONI DI COMPETENZA	PREVISIONI DI CASSA	CODICE E NOTE
numero	denominazione				
	TITOLO 07 DIFESA DEL SUOLO E TUTELA DEL L' AMBIENTE CATEGORIA 01 STRUTTURE IGIENICHE E SERVIZI A TUTELA DELL'AMBIENTE SEZIONE 01 IMPIANTI E SERVIZI PER L'IMPIE GO PLURIMO DELLE RISORSE IDRI- CHE				
50030	CONTRIBUTO STRAORDINARIO AL CONSORZIO SERVIZI INTEGRATI DELLA VALLE DELL'AGNO PER PRO GETTAZIONE DELLE OPERE DI CAP TAZIONE		200.000.000	200.000.000	2/1/2/38/3/10/16 ART. 20 LEGGE FINANZIARIA
50032	CONTRIBUTO STRAORDINARIO AL CO MUNE DI ALBETONE A COPERTURA DELLE SPESE CONSEGUENTI ALLA CRISI IDRICA VERIFICATASI NEL 1996		300.000.000	300.000.000	2/1/2/32/3/10/16 ART. 21 LEGGE FINANZIARIA
50036	INTERVENTI REGIONALI PER LA SISTEMAZIONE E L'ADEGUAMENTO DI IMPIANTI DI POTABILIZZAZIO NE E PER L'APPROVVIGIONAMENTO IDROPOTABILE (L.R. 16.8.1984, N. 42)	19.000.000.000	9.200.000.000	26.200.000.000	2/1/2/10/3/08/16 ART. 1 LEGGE FINANZIARIA
50042	INTERVENTI REGIONALI PER LA SISTEMAZIONE DEL NODO IDRAULI CO DI PADOVA (ART.36 L.R. 23. 8.1996, N. 28)	3.000.000.000		3.000.000.000	2/1/2/32/3/08/16
50044	INTERVENTI REGIONALI PER LA SI STEMAZIONE E IL POTENZIAMENTO DELL'ACQUEDOTTO DELL'ASTICO (ART. 37 L.R. 23.8.1996, N.28)	300.000.000		300.000.000	2/1/2/10/3/08/16

SPESA TIT. 07 CAT. 01 SEZ. 01

CAPITOLO		RESIDUI PRESUNTI	PREVISIONI DI COMPETENZA	PREVISIONI DI CASSA	CODICE E NOTE
numero	denominazione				
50052	CONTRIBUTI IN ANNUALITA' AI COMUNI SU MUTUI CONTRATTI CON LA CASSA DEPOSITI E PRESTITI PER LA REALIZZAZIONE DI OPERE DI INTERESSE REGIONALE (L.R. 4.8. 1987, N.25)		400.000.000	400.000.000	2/1/2/32/4/08/16
50055	INTERVENTI PER IL DISINQUINAMENTO DELLE RISORSE IDRICHE DESTINATE ALL'APPROVVIGIONAMENTO IDROPOTABILE AI SENSI DELL'ART. 9 DEL D.L. 5.2.1990, N. 16 CONVERTITO NELLA LEGGE 5.4. 1990, N. 71	400.000.000		400.000.000	2/1/2/10/3/08/16
•	TOTALE SEZIONE 01	22.700.000.000	10.100.000.000	30.800.000.000	
50100	SEZIONE 02 RETI FOGNARIE E SMALTIMENTO RIFIUTI SOLIDI E LIQUIDI CIVILI ED INDUSTRIALI		2.600.000.000	2.600.000.000	1/1/2/38/3/10/16 ART. 22 LEGGE FINANZIARIA
50136	CONTRIBUTO STRAORDINARIO AL "CONSORZIO FOGNATURE BACINO DEL TESINA"	1.500.000.000		1.500.000.000	2/1/2/34/3/08/16
50140	CONTRIBUTI IN UNICA SOLUZIONE PER LA COSTRUZIONE DI IMPIANTI DI DEPURAZIONE TIPO, A CARATTERE CONSORTILE E DI COLLETTORI PRINCIPALI (L.R. 28.6.1981, N. 30)		100.000.000	100.000.000	2/1/2/32/4/08/16
	CONTRIBUTI COSTANTI VENTENNALI PER LA COSTRUZIONE, L'IMPIANTO E L'ADEGUAMENTO DI IMPIANTI DI TRATTAMENTO PER L'ELIMINAZIONE, TRASFORMAZIONE E RECUPERO DEI RIFIUTI SOLIDI URBANI (L.R. 16.8.1984, N. 42)				

SPESA TIT. 07 CAT. 01 SEZ. 02

numero	CAPITOLO		RESIDUI PRESUNTI	PREVISIONI DI COMPETENZA	PREVISIONI DI CASSA	CODICE E NOTE
	denominazione					
50141	COSTRUZIONE PIATTAFORMA PER IL TRATTAMENTO DEI RIFIUTI TOS SICI NOCIVI IN LOCALITA' VENEZIA-MARGHERA - SOMMA FINANZIARIA CON I FONDI F.I.O. 1986/88			2.999.000.000	2.999.000.000	2/11/2/10/3/08/16 REISCRIZIONE C/AVANZO
50142	SPESA PER L'ISTITUZIONE DELL'OSSERVATORIO REGIONALE PER LA CLASSIFICAZIONE DEI RIFIUTI INDUSTRIALI (L.R. 22.5.1984. N. 22)		90.000.000		90.000.000	1/11/1/41/2/08/16
50146	QUOTA DEL TRIBUTATO SPECIALE PER IL DEPOSITO IN DISCARICA DEI RIFIUTI DA DEVOLVERE ALLE PRO VINCIE (D.D.L. FINANZIARIA 1996)		1.800.000.000	7.000.000.000	7.000.000.000	2/11/2/33/3/08/29 ALLEGATO "A" CAP. 196/E
50164	INTERVENTI REGIONALI PER LE FI NALITA' DI CUI ALL'ART.3 COMMA 27 DELLA LEGGE N. 549/1995		16.800.000.000	16.000.000.000	31.000.000.000	2/11/2/34/3/08/16 ALLEGATO "A" CAP. 196/E ART. 1 LEGGE FINANZIARIA
50185	INTERVENTI PER IL DISINQUINAMENTO DELLA LAGUNA DI VENEZIA E POTENZIAMENTO IMPIANTI DI FUSINA E CAMPALTO - SOMMA FINANZIATA CON I FONDI FIO 1986/88		30.000.000	5.500.000	30.000.000	2/11/2/10/3/08/16 REISCRIZIONE C/AVANZO
	* TOTALE SEZIONE 02		20.220.000.000	28.704.500.000	45.319.000.000	
	SEZIONE 03 STRUTTURE E SERVIZI PER IL CONTROLLO AMBIENTALE					
50205	SPESA PER L'ATTUAZIONE DELLA LEGGE 24.12.1979, N. 650 RELATIVA ALLA TUTELA DELLE ACQUE DAL L'INQUINAMENTO (LEGGE N.319/1976 E N.843/1978)		405.000.000		405.000.000	2/11/2/32/3/08/16

SPESA TIT. 07 CAT. 01 SEZ. 03

numero	CAPITOLO		RESIDUI PRESUNTI	PREVISIONI DI COMPETENZA	PREVISIONI DI CASSA	CODICE E NOTE
	denominazione					
50245	<p>SPESA PER LA REDAZIONE DI PIANI DI BONIFICA DI AREE INQUINATE E PER LA REALIZZAZIONE DI OPERE DI BONIFICA (L.29/10/87 N. 441)</p>			6.630.000.000	5.000.000.000	2/1/2/10/3/10/29 REISCRIZIONE C/AVANZO
50254	<p>ATTUAZIONE DEI PROGRAMMI DI RILEVAMENTO PER LA DETERMINAZIONE DELLE CARATTERISTICHE QUALITATIVE DELL'ARIA E DEI CORPI IDRICI, ACQUISIZIONE E MANUTENZIONE DEI DISPOSITIVI DI CONTROLLO-LAB.NE DATI RIGUARDANTI LA TUTELA DELLE ACQUE E LA PREVENZ. DELL'INQUINAMENTO DELL'ARIA (L.R. 16.4.1985, N. 33)</p>		1.500.000.000	1.500.000.000	1.500.000.000	2/1/2/10/3/08/29 ART.1 LEGGE FINANZIARIA
50256	<p>PRONTO INTERVENTO PER FENOMENI OCCASIONALI DI INQUINAMENTO (L.R. 16.4.1985, N.33)</p>		700.000.000	400.000.000	1.000.000.000	2/1/2/10/3/08/29 ART.1 LEGGE FINANZIARIA
50268	<p>ONERI PER LA COSTITUZIONE ED IL PRIMO FUNZIONAMENTO DELL'AGENZIA REGIONALE PER LA PREVENZIONE E PROTEZIONE AMBIENTALE - ARPAV (L.R. 18.10.1986, N. 32)</p>			500.000.000	500.000.000	1/1/1/55/2/10/29
50270	<p>CONTRIBUTO AGLI ENTI LOCALI E LORO CONSORZI PER L'ATTUAZIONE DI INIZIATIVE CONCERNENTI LA RACCOLTA DIFFERENZIATA DEI RIFIUTI (L.R. 23.4.1990, N. 31)</p>		500.000.000		500.000.000	2/1/2/32/3/08/29
	<p>TOTALE SEZIONE 03</p>		3.105.000.000	9.030.000.000	8.905.000.000	
	<p>SEZIONE 04 INTERVENTI INDISTINTI NEL SETTORE DELLE OPERE IGIENICHE</p>					

SPESA TIT. 07 CAT. 01 SEZ. 04

CAPITOLO		RESIDUI PRESUNTI	PREVISIONI DI COMPETENZA	PREVISIONI DI CASSA	CODICE E NOTE
numero	denominazione				
50302	CONTRIBUTI COSTANTI TRENTACIN QUENNALI SU MUTUI CONTRATTI DA ENTI LOCALI PER LA COSTRUZIONE DI ACQUEDOTTI E FOGNATURE (LEGGE 3.8.1949, N.589 E D.P.R. 11.3.1988, N.1090)		1.598.000.000	1.598.000.000	2/1/2/32/4/08/16
50310	CONTRIBUTI COSTANTI QUINDICENNALI SU MUTUI CONTRATTI DAI COMUNI, DA CONSORZI DI COMUNI E DALLE COMUNITA' MONTANE PER COSTRUZIONE DI ACQUEDOTTI, FOGNATURE E CIMITERI (L.R. 16.8.1984, N.42)		700.000.000	700.000.000	2/1/2/32/4/08/16
50322	CONTRIBUTI COSTANTI VENTENNALI AI COMUNI, AI CONSORZI DI COMUNI E ALLE COMUNITA' MONTANE SU MUTUI CONTRATTI PER LA ESECUZIONE DI OPERE FOGNARIE ED ACQUEDOTTISTICHE (L.R. 16.8.1984, N.42)		10.300.000.000	10.300.000.000	2/1/2/32/4/08/16
50404	CONTRIBUTI COSTANTI TRENTACIN QUENNALI SU MUTUI CONTRATTI DA ENTI LOCALI PER CIMITERI PUBBLICI E MACELLI (LEGGI 3.8.49 N. 589, 15.2.53, N. 154 E SUCCESSIVE MODIFICHE)		40.000.000	40.000.000	2/1/2/32/4/08/16
	TOTALE SEZIONE 04		12.638.000.000	12.638.000.000	
50511	SEZIONE 05 INTERVENTI PER LA SALVAGUARDIA DI VENEZIA SALVAGUARDIA DI VENEZIA -INTERVENTI STRAORDINARI NEL SETTORE DELLE OPERE IGIENICHE (ART.5 LETT. A LEGGE 29.11.84, N.798)	11.510.000.000	79.762.400.000	61.510.000.000	2/1/2/10/3/08/16 REISCRIZIONE C/AVANZO

SPESA TIT. 07 CAT. 01 SEZ. 05

CAPITOLO		RESIDUI PRESUNTI	PREVISIONI DI COMPETENZA	PREVISIONI DI CASSA	CODICE E NOTE
numero	denominazione				
50512	SALVAGUARDIA DI VENEZIA INTERVENTI STRAORDINARI NEL SETTORE DELLE OPERE IGIENICHE (ART. 5 LETT. A) LEGGE 29.11.1984, N. 798)	4.850.000.000		4.850.000.000	2/1/2/10/3/08/16
50515	INTERVENTI PER LA REALIZZAZIONE DI INIZIATIVE DI RISANAMENTO DI DISINQUINAMENTO E PREVENZIONE DA INQUINAMENTI E DI TUTELA AMBIENTALE PER LA SALVAGUARDIA DI VENEZIA (ART. 2 LETT. B) LEGGE 8.11.1991, N. 360)		2.500.000.000	2.500.000.000	2/1/2/10/3/08/16 REISCRIZIONE C/AVANZO
50517	INTERVENTI PER LA SALVAGUARDIA DI VENEZIA E DELLA SUA LAGUNA (LEGGE 5.2.1992, N. 139)	180.000.000.000	136.430.000.000	250.000.000.000	2/1/2/10/3/08/16 ALLEGATO "A" CAP. 9660/E
50519	INTERVENTI PER LA SALVAGUARDIA DI VENEZIA E DELLA SUA LAGUNA - SECONDA FASE - (LEGGE 5.2.1992 E ART. 6 D.L. 28.8.1995, N. 357)	250.000.000.000	125.005.442.000	210.000.000.000	2/1/2/10/3/08/16 REISCRIZIONE C/AVANZO
50525	INTERVENTI PER LA SALVAGUARDIA DI VENEZIA E DELLA SUA LAGUNA - TERZA FASE - (LEGGE 5.2.1992 N. 139, LEGGE 20.12.1995, N. 539 E LEGGE 4.10.1996, N. 516)		260.000.000.000	260.000.000.000	2/1/2/10/3/08/16 REISCRIZIONE C/AVANZO
•	TOTALE SEZIONE 05	446.360.000.000	603.697.842.000	786.860.000.000	
••	RIEPILOGO CATEGORIA 01				
••	SEZIONE 01	22.700.000.000	10.100.000.000	30.800.000.000	
••	SEZIONE 02	20.220.000.000	28.704.500.000	45.319.000.000	
••	SEZIONE 03	3.105.000.000	9.030.000.000	8.905.000.000	
••	SEZIONE 04		12.638.000.000	12.638.000.000	
••	SEZIONE 05	446.360.000.000	603.697.842.000	786.860.000.000	
••	TOTALE CATEGORIA 01	492.385.000.000	664.170.342.000	886.522.000.000	

SPESA TIT. 07 CAT. 01 SEZ. 05

CAPITOLO		RESIDUI PRESUNTI	PREVISIONI DI COMPETENZA	PREVISIONI DI CASSA	CODICE E NOTE
numero	denominazione				
51012	CATEGORIA 02 INTERVENTI PER LA PROTEZIONE DELLA NATURA SEZIONE 01 INTERVENTI PER LA PROTEZIONE DELLA NATURA SPESE PER INIZIATIVE DI SENSI BILIZZAZIONE E PROPAGANDA PER LA TUTELA DI ALCUNE SPECIE DI FAUNA INFERIORE, DELLA FLORA E LA DISCIPLINA DELLA RACCOLTA DI FUNGHI (ART.2 L.R.15.11.74, N.53)	21.000.000		21.000.000	2/1/1/41/2/08/29
51020	SPESE PER INTERVENTI REGIONALI NEL SETTORE SPELEOLOGICO (L.R. 8.5.1980, N.54)		120.000.000	120.000.000	2/1/1/62/2/08/29
51046	INTERVENTI REGIONALI IN MATERIA DI CAVE IN SOSTITUZIONE IN VIA TRANSITORIA DELLE FUNZIONI DELEGATE ALLE PROVINCE DI CUI AGLI ARTICOLI 25 E 32 DELLA L.R. 44/82	30.000.000		30.000.000	1/1/1/90/2/10/27 ELENCO 1 - SPESE OBBLIGATORIE
51049	SPESE PER CENSIMENTO DEI BIODIVERSITÀ PI/SITI DI IMPORTANZA COMUNITARIA SUL TERRITORIO REGIONALE (DIRETTIVA N. 92/43/CEE - PROGRAMMA BIOITALY)	461.000.000		461.000.000	1/1/1/42/3/08/29
51050	CONTRIBUTI ANNUALI AGLI ENTI DI GESTIONE DI PARCHI NATURALI PER SPESE DI IMPIANTO E DI FUNZIONAMENTO (L.R. 16.8.1984, N. 40)	2.600.000.000	4.000.000.000	4.600.000.000	1/1/1/62/2/08/29
51054	INTERVENTI PER LA TUTELA E LA DIFESA DELLE COSTE VENETE (ART 6-II COMMA-LR. 1.8.1986, N.34)	3.300.000.000	1.500.000.000	4.800.000.000	2/1/2/10/3/08/29 ART.1 LEGGE FINANZIARIA

SPESA TIT. 07 CAT. 02 SEZ. 01

numero	CAPITOLO		RESIDUI PRESUNTI	PREVISIONI DI COMPETENZA	PREVISIONI DI CASSA	CODICE E NOTE
	denominazione					
51058	CONTRIBUTI PER LA REALIZZAZIONE DI AREE NATURALI PROTETTE INTERESSE LOCALE (ART. 27 L.R. 16.8.1984, N. 40)		500.000.000		500.000.000	2/1/2/54/3/08/29
51059	INTERVENTI REGIONALI PER L'ATTUAZIONE DEL PROGRAMMA DI VIGILANZA COSTIERA E PER LA PREVENZIONE ED IL CONTROLLO DEGLI INQUINAMENTI DEL MARE - SPESE DI GESTIONE - (LEGGE 31.12.82, N. 979 E ART. 3 LEGGE 4.8.89, N. 283)		400.000.000	782.872.000	923.600.000	2/1/1/41/2/08/29 ALLEGATO "A" - CAP. 1800/E REISCR. C/AVANZO 259.289 ML
51066	INTERVENTI REGIONALI PER L'ATTUAZIONE DEL PROGRAMMA DI VIGILANZA COSTIERA E PER LA PREVENZIONE ED IL CONTROLLO DEGLI INQUINAMENTI DEL MARE (LEGGE 979/82 E ART. 3 LEGGE 283/89)		41.000.000	150.000.000	191.000.000	2/1/1/41/2/08/29
51071	INTERVENTI DI DIFESA DEL SUOLO NEL BACINO DELL'ADIGE AI SENSI DELL'ART. 31 DELLA LEGGE N. 183/1989 E DELL'ART. 9 DELLA LEGGE N. 253/1990			13.448.000.000	12.200.000.000	2/1/2/10/3/08/29 ALLEGATO "A" - CAP. 2785/E REISCRIZ. C/AVANZO 11.302 ML
51073	INTERVENTI DI DIFESA DEL SUOLO NEL BACINO DEL PO AI SENSI DELL'ART. 31 DELLA LEGGE N. 183/1989 E DELL'ART. 9 DELLA LEGGE N. 253/1990		560.000.000	5.320.000.000	560.000.000	2/1/2/10/3/08/29 ALLEGATO "A" - CAP. 2785/E REISCRIZ. C/AVANZO 4.680 ML
51075	INTERVENTI DI DIFESA DEL SUOLO NEI BACINI DEI FIUMI DELL'ALTO ADRIATICO AI SENSI DELL'ART. 31 DELLA LEGGE N. 183/89 E DELL'ART. 9 DELLA LEGGE N. 253/1990		7.916.000.000	16.026.985.000	20.000.000.000	2/1/2/10/3/08/29 ALLEGATO "A" - CAP. 2785/E REISCR. C/AV. 13.428.985 ML
51077	INTERVENTI DI DIFESA DEL SUOLO NEL BACINO DI RILIEVO INTERREGIONALE "LEMENE" AI SENSI DELL'ART. 31 DELLA LEGGE N. 183/89 E ART. 9 DELLA LEGGE N. 253/90			335.500.000	335.500.000	2/1/2/10/3/08/29 REISCRIZIONE C/AVANZO

SPESA TIT. 07 CAT. 02 SEZ. 01

numero	CAPITOLO		RESIDUI PRESUNTI	PREVISIONI DI COMPETENZA	PREVISIONI DI CASSA	CODICE E NOTE
	denominazione					
51078	INTERVENTI DI DIFESA DEL SUOLO NEL BACINO DI RILIEVO INTERRE GIONALE " FISSERO, TARTARO, CA NAL BIANCO, PO DI LEVANTE, AI SENSI DELL'ART. 31 DELLA LEGGE N. 183/89 E ART. 9 DELLA LEGGE N. 253/80		1.965.000.000	3.582.000.000	916.000.000	2/1/2/10/3/08/29 ALLEGATO "A" - CAP. 2785/E REISCRIZ. C/AVANZO 3.582 ML
51081	INTERVENTI DI DIFESA DEL SUOLO NEI BACINI DI RILIEVO REGIONA LE DEL SILE, LAGUNA DI VENEZIA E PIANURA TRA PIAVE E LIVENZA AI SENSI DELL'ART.31 DELLA LEG GE N. 183/79 E ART. 9 DELLA LEGGE N. 253/90		3.378.000.000	9.498.000.000	12.301.000.000	2/1/2/10/3/08/29 ALLEGATO "A" - CAP. 2785/E REISCRIZ. C/AVANZO 7.841 ML
51083	SPESE PER STUDI FINALIZZATI ALLA REDAZIONE DEI PIANI DEI BACINI REGIONALI DEL SILE, LA GUNA DI VENEZIA, PIANURA TRA PIAVE E LIVENZA AI SENSI DELLA LEGGE 18.5.1989, N. 183		2.557.000.000	2.557.000.000	2.557.000.000	1/1/1/42/2/08/29 REISCRIZIONE C/AVANZO
*	TOTALE SEZIONE 01		21.170.000.000	57.321.357.000	60.516.100.000	
51201	SEZIONE 02 INTERVENTI PER LA TUTELA AMBIENTALE			2.800.000.000	2.800.000.000	2/1/2/10/3/10/29 REISCRIZIONE C/AVANZO
51205	SPESE PER LA REALIZZAZIONE DEL PROGRAMMA TRIENNALE 1989-91 PER LA TUTELA AMBIENTALE - PRO GRAMMA "SMAR" (ART. 6 LEGGE 28.8.89, N. 305)		4.950.000.000	2.061.531.000	2.000.000.000	2/1/2/10/3/10/29 REISCRIZIONE C/AVANZO

SPESA TIT. 07 CAT. 02 SEZ. 02

CAPITOLO		RESIDUI PRESUNTI	PREVISIONI DI COMPETENZA	PREVISIONI DI CASSA	CODICE E NOTE
numero	denominazione				
51217	SPESE PER L'ATTUAZIONE DEL PRO GRAMMA TRIENNALE 1994-1996 PER LA TUTELA AMBIENTALE - AREA BA CINI IDROGRAFICI E MARE ADRIA TICO (DELIB. C.I.P.E.21/12/93)	75.870.000.000	12.227.000.000	65.000.000.000	2/1/2/32/3/10/29 REISCRIZIONE C/AVANZO
51219	SPESE PER L'ATTUAZIONE DEL PRO GRAMMA TRIENNALE 1994-1996 PER LA TUTELA AMBIENTALE - AREE UR BANE (DELIB. C.I.P.E.21/12/93)	14.440.000.000	2.565.000.000	10.000.000.000	2/1/2/32/3/10/29 REISCRIZIONE C/AVANZO
51221	SPESE PER L'ATTUAZIONE DEL PRO GRAMMA TRIENNALE 1994-1996 PER LA TUTELA AMBIENTALE - AREE AD ELEVATO RISCHIO DI CRISI AM BIENTALE (DELIB. C.I.P.E.21/12 /1993)	275.000.000	39.725.000.000	30.000.000.000	2/1/2/32/3/10/29 REISCRIZIONE C/AVANZO
51223	SPESE PER L'ATTUAZIONE DEL PRO GRAMMA TRIENNALE 1994-1996 PER LA TUTELA AMBIENTALE - AREE NA TURALI PROTETTE (DEL. C.I.P.E. 21/12/1993)		3.950.000.000	3.668.000.000	2/1/2/32/3/10/29 REISCRIZIONE C/AVANZO
51225	SPESE PER L'ATTUAZIONE DEL PRO GRAMMA TRIENNALE 1994-1996 PER LA TUTELA AMBIENTALE - AREA NA ZIONALE (DELIB. C.I.P.E. 21/12 /1993)	576.000.000	3.861.000.000	3.756.000.000	2/1/2/32/3/10/29 REISCRIZIONE C/AVANZO
51231	INTERVENTI DI TUTELA AMBIENTA LE AI SENSI DELL'ART. 1. COMMI 1 E 2, L. 4/12/93 N. 493-EX ART. 18 L. 11/3/88 N. 87 E D.M AMBIE TE 14/7/89 (DELIB. CIPE 8/5/96)		21.000.000.000	21.000.000.000	2/1/2/32/3/10/29 ALLEGATO "A" - CAP. 2800/E REISCR. C/AVANZO 10.500 ML
*	TOTALE SEZIONE 02	96.111.000.000	88.189.531.000	138.224.000.000	
**	RIEPILOGO CATEGORIA 02	21.170.000.000	57.321.357.000	60.516.100.000	
**	SEZIONE 01	96.111.000.000	88.189.531.000	138.224.000.000	
**	SEZIONE 02	117.281.000.000	145.510.888.000	198.740.100.000	
**	TOTALE CATEGORIA 02				

SPESA TIT. 07 CAT. 02 SEZ. 02

CAPITOLO		RESIDUI PRESUNTI	PREVISIONI DI COMPETENZA	PREVISIONI DI CASSA	CODICE E NOTE
numero	denominazione				
	CATEGORIA 03 DIFESA DEL SUOLO				
	SEZIONE 01 DIFESA IDROGEOLOGICA				
52002	MANUTENZIONE DELLE OPERE IDRAU- LICHE DI COMPETENZA REGIONALE (L.R. 8.5.1980, N.52)	14.872.000.000	7.000.000.000	20.000.000.000	1/1/1/41/2/08/15
52004	INTERVENTI PER LA SISTEMAZIO- NE ED IL RISTABILIMENTO DELLE OPERE IDRAULICHE DI COMPETEN- ZA REGIONALE (L.R. 8.5.1980, N.52)	7.000.000.000	5.000.000.000	12.000.000.000	2/1/2/10/3/08/15
*	TOTALE SEZIONE 01	21.872.000.000	12.000.000.000	32.000.000.000	
	SEZIONE 02 INTERVENTI DI DIFESA DEGLI ABI- TATI E DELLE OPERE PUBBLICHE				
52202	CONSOLIDAMENTO E TRASFERIMEN- TO ABITATI (LL.RR. 31.8.1979, N. 66 E 8.5.1980, N. 67)	1.300.000.000	300.000.000	1.000.000.000	2/1/2/10/3/10/15
*	TOTALE SEZIONE 02	1.300.000.000	300.000.000	1.000.000.000	
**	RIEPILOGO CATEGORIA 03				
**	SEZIONE 01	21.872.000.000	12.000.000.000	32.000.000.000	
**	SEZIONE 02	1.300.000.000	300.000.000	1.000.000.000	
**	TOTALE CATEGORIA 03	23.172.000.000	12.300.000.000	33.000.000.000	
	CATEGORIA 04 PROTEZIONE CIVILE				

SPESA TIT. 07 CAT. 04

CAPITOLO		RESIDUI PRESUNTI	PREVISIONI DI COMPETENZA	PREVISIONI DI CASSA	CODICE E NOTE
numero	denominazione				
	SEZIONE 01 PRONTI INTERVENTI A PROTEZIONE DELLE PERSONE E DEI BENI				
53010	INTERVENTI REGIONALI DI PREVENZIONE E SOCCORSO PER CALAMITA' NATURALI (LL.RR. 9.1.1975, N.1 E L.R. 23.8.1979, N.58)	4.300.000.000	5.500.000.000	6.000.000.000	1/1/2/10/3/10/27
53012	CONTRIBUTO REGIONALE PER IL CENTRO REGIONALE DI STUDIO E FORMAZIONE PER LA PREVISIONE E PREVENZIONE IN MATERIA DI PROTEZIONE CIVILE IN LONGARONE (L.R. 26/5/1994, N. 5)	55.000.000	20.000.000	75.000.000	1/1/1/55/2/04/29
53018	CONTRIBUTO STRAORDINARIO AL COMUNE DI BARDOLINO PER LA REALIZZAZIONE DI UN IMMOBILE DA DESTINARE A DISTACCAMENTO DEI VIGILI DEL FUOCO (L.R.16.9. N.42)	400.000.000		400.000.000	2/1/2/32/3/08/03
53020	SPESE PER DOTARE I SERVIZI REGIONALI DELLA PROTEZIONE CIVILE DI ATTREZZATURE MACCHINE E IMPIANTI DI RILEVAMENTO A NORMA DELL'ART.11 DELLA L.R. 27.11.1984, N. 58	905.000.000	200.000.000	1.000.000.000	2/1/2/20/3/04/03
53022	CONTRIBUTI AGLI ENTI LOCALI PER L'ACQUISTO DI MEZZI E DELLE DOTAZIONI NECESSARIE PER GLI INTERVENTI DI PROTEZIONE CIVILE DI LORO COMPETENZA (L. R. 27.11.1984, N.58 ART. 12)	694.000.000		694.000.000	2/1/2/32/3/04/03
53024	CONTRIBUTI ALLE ASSOCIAZIONI DI VOLONTARIATO RICONOSCIUTO A NORMA DELLE VIGENTI LEGGI PER LO SVOLGIMENTO DELLE ATTIVITA' DI PROTEZIONE CIVILE (ART.14 L.R.27.11.1984, N.58)	692.000.000	400.000.000	800.000.000	2/1/1/41/2/04/03

SPESA TIT. 07 CAT. 04 SEZ. 01

CAPITOLO		RESIDUI PRESUNTI	PREVISIONI DI COMPETENZA	PREVISIONI DI CASSA	CODICE E NOTE
numero	denominazione				
53025	INTERVENTI PER LA LOTTA ALL'EU TROFIZZAZIONE DELLE ACQUE CO STIERE DEL MARE ADRIATICO - IMPIANTI COSTIERI E DEPURAZIO NE DEGLI EFFLUENTI (ART.2/2/BIS COMMA 5. DELLA LEGGE 4.8.1989 N. 283)	5.000.000.000		4.500.000.000	2/1/2/10/3/10/15
53026	INTERVENTO REGIONALE PER FRON TEGGIARE GLI EVENTI FRANOSI IN COMUNE DI CHIES D'ALPAGO AI SENSI DELLA L.R. 58/84		150.000.000	150.000.000	1/1/1/52/2/08/29
53029	ATTUAZIONE DI INTERVENTI URGEN TI ATTI A FERMARE IL DEGRADO DELLE ACQUE DELL'ADRIATICO (ART. 2 BIS D.L. 13.6.1989, N. 227)	1.027.000.000	26.758.000	1.027.000.000	2/1/2/10/3/10/29 REISCRIZIONE C/AVANZO
53038	INTERVENTI A FAVORE DELLE POPO LAZIONI COLPITE DA CALAMITA' NATURALI (L.R. 12.1.1990, N.3)	2.100.000.000	1.000.000.000	3.100.000.000	2/1/2/43/3/10/15
53039	INTERVENTI URGENTI A FAVORE DELLE POPOLAZIONI COLPITE DAL LE ALLUVIONI NEI MESI DA SETTE MBRE A DICEMBRE 1993 (DL 31.3. 1994, N.223)	2.994.000.000	1.637.320.000	2.000.000.000	1/1/2/34/3/10/15 REISCRIZIONE C/AVANZO
53042	CONTRIBUTO IN CONTO CAPITALE AL COMUNE DI CHIoggIA PER IL RIPRISTINO DEI PENNELLI STAGIO NALI ALLE FOCI DEI FIUMI ADI GE E BRENTA (L.R. 24.1.1992, N. 7)	1.000.000.000	500.000.000	1.500.000.000	2/1/2/32/3/10/29
53046	ASSEGNAZIONE ALLA PROVINCIA DI ROVIGO PER LA SOLUZIONE DELLE PROBLEMATICHE DEI TRASPORTI, DELLA VIABILITA' E DELLA MOBILITA' LITA' NELL'AREA BASSO POLESANA A SEGUITO DELLA PIENA DEL PO DEL NOVEMBRE 1994 (ART.28 L.R. 1.2.1995, N.6)	2.000.000.000		2.000.000.000	2/1/2/33/3/10/29

SPESA TIT. 07 CAT. 04 SEZ. 01

numero	CAPITOLO		RESIDUI PRESUNTI	PREVISIONI DI COMPETENZA	PREVISIONI DI CASSA	CODICE E NOTE
	denominazione					
53047	CONTRIBUTI AGLI ENTI LOCALI ED INTERVENTI A FAVORE DELLE POPOLAZIONI COLPITE DALLE ECCEZIONALI AVVERSIITA' ATMOSFERICHE DEL NOVEMBRE 1994 (L. 21.1.1995, N. 22)		1.427.000.000	2.932.756.000	3.000.000.000	2/1/2/41/3/10/29 REISCRIZIONE C/AVANZO
53049	CONTRIBUTI AGLI ENTI LOCALI PER INTERVENTI A FAVORE DELLE POPOLAZIONI COLPITE DALLE ECCEZIONALI AVVERSIITA' ATMOSFERICHE DEL NOVEMBRE 1994 (L. 21.1.1995, N. 22)		1.516.000.000		1.516.000.000	2/1/2/32/3/10/15
53053	INTERVENTI PER IL RIPRISTINO DEI OPERE PUBBLICHE NELLE ZONE COLPITE DALLE ECCEZIONALI AVVERSIITA' ATMOSFERICHE DEL NOVEMBRE 1994 (ART. 6 LEGGE 16.02.1995, N. 35)			15.850.000.000	15.850.000.000	2/1/2/10/3/10/29 REISCRIZIONE C/AVANZO
53055	INTERVENTI PER LA REALIZZAZIONE DI ULTERIORI OPERE NELLE ZONE COLPITE DALLE ECCEZIONALI AVVERSIITA' ATMOSFERICHE DEL NOVEMBRE 1994 (ART. 3 DELLA LEGGE 30/6/1995, N. 265)			6.000.000.000	6.000.000.000	2/1/2/10/3/10/29 ALLEGATO "A" CAP. 9659/E
53057	INTERVENTI URGENTI A FAVORE DELLE ZONE COLPITE DA ECCEZIONALI EVENTI CALAMITOSI NELL'ANNO 1995 (ART. 5 LEGGE 24.2.1992, N. 225)			500.000.000	500.000.000	2/1/2/41/3/10/29 REISCRIZIONE C/AVANZO
53059	INTERVENTI PER LA REALIZZAZIONE DI ULTERIORI OPERE NELLE ZONE COLPITE DALLE ECCEZIONALI AVVERSIITA' ATMOSFERICHE DEL NOVEMBRE 1994 (ART. 1 DELLA LEGGE 30/6/1995, N. 265)			8.000.000.000	8.000.000.000	2/1/2/10/3/10/29 ALLEGATO "A" CAP. 9657/E
53061	SPESA PER IL POTENZIAMENTO DELLE RETI DI MONITORAGGIO METEOROLOGICHE (ART. 7, COMMA 3 BIS, DELLA L. 16/2/95, N.35)			160.000.000	160.000.000	2/1/2/20/3/10/15 REISCRIZIONE C/AVANZO

SPESA TIT. 07 CAT. 04 SEZ. 01

CAPITOLO		RESIDUI PRESUNTI	PREVISIONI DI COMPETENZA	PREVISIONI DI CASSA	CODICE E NOTE
numero	denominazione				
53069	INTERVENTI URGENTI DI ADEGUAMENTO DEI PONTI NEI TRATTI URBANI O IN LORO PROSSIMITA' FINA LIZZATI A CONSENTIRE IL REGOLARE DEFUSSO DELLE ACQUE (ART. 1 SEXIES LEGGE 27.10.95, N.438)		500.000.000	500.000.000	2/1/2/92/3/09/15 REISCRIZIONE C/AVANZO
53071	INTERVENTI PER L'ELIMINAZIONE DEI RISCHI DERIVANTI DA DISSESTO IDROLOGICO E DA MOVIMENTI FRANOSI (L.27/10/85, N. 438, ART. 1-SEPTIES; D.P.C.M. 10/4/96, ART. 2)	3.400.000.000	6.470.000.000	8.400.000.000	2/1/2/10/3/10/29 REISCRIZIONE C/AVANZO
	TOTALE SEZIONE 01	27.510.000.000	49.846.834.000	67.172.000.000	
	SEZIONE 02 RIPARAZIONE E RICOSTRUZIONE NEI TERRITORI COLPITI DA CALAMITA' NATURALI E DA EVENTI BELlici				
53205	CONTRIBUTI PER LA RIPARAZIONE E RICOSTRUZIONE DEI FABBRICATI DI PROPRIETA' PRIVATA NELLE ZONE DEVASTATE DALLA CATASTROFE DEL VAJONT (LEGGE 4.11.1983, N.1457 E LEGGE 31.5.1964, N. 357)	136.000.000		136.000.000	1/1/2/41/3/07/26
53305	CONTRIBUTI COSTANTI TRENTENNA LI A FAVORE DI PROPRIETARI CHE PROVVEDONO DIRETTAMENTE ALLE RIPARAZIONI INDIFFERIBILI ED URGENTI ED ALLA RICOSTRUZIONE DEI PROPRI ALLOGGI DANNEGGIATI DALLA GUERRA E DA RAPPRESAGLIE NAZIFASCISTE		60.000.000	60.000.000	2/1/2/43/3/07/26 ALLEGATO "A" CAP. 2700/E
	TOTALE SEZIONE 02	136.000.000	60.000.000	196.000.000	
	SEZIONE 03 SISTEMI DI PREVENZIONE PER LA PROTEZIONE CIVILE				

SPESA TIT. 07 CAT. 04 SEZ. 03

numero	CAPITOLO		RESIDUI PRESUNTI	PREVISIONI DI COMPETENZA	PREVISIONI DI CASSA	CODICE E NOTE
	denominazione					
53420	CONTRIBUTO REGIONALE ALL'OSSER- VATORIO ASTRONOMICCO DI PADOVA (L.R. 25.6.1987, N.33)			150.000.000	150.000.000	2/1/2/43/3/10/15 ART. 23 LEGGE FINANZIARIA
53422	ATTUAZIONE PROGETTO IMPACT- SI STEMA INTEGRATO PER LA SCO PERTA E L'OSSERVAZIONE ASTERIODI E COMETE AD ALTE VATO RISCHIO DI IMPATTO CON LA TERRA			50.000.000	50.000.000	1/1/1/42/2/07/30
*	TOTALE	SEZIONE 03		200.000.000	200.000.000	
**	RIEPILOGO	CATEGORIA 04				
**	SEZIONE	01	27.510.000.000	49.846.834.000	67.172.000.000	
**	SEZIONE	02	136.000.000	60.000.000	198.000.000	
**	SEZIONE	03		200.000.000	200.000.000	
**	TOTALE	CATEGORIA 04	27.646.000.000	50.106.834.000	67.568.000.000	
***	RIEPILOGO	TITOLO 07				
***	CATEGORIA	01	492.385.000.000	664.170.342.000	686.522.000.000	
***	CATEGORIA	02	117.281.000.000	145.510.888.000	198.740.100.000	
***	CATEGORIA	03	23.172.000.000	12.300.000.000	33.000.000.000	
***	CATEGORIA	04	27.646.000.000	50.106.834.000	67.568.000.000	
***	TOTALE	TITOLO 07	660.484.000.000	872.088.064.000	1.185.830.100.000	

SPESA TIT. 07 CAT. 04 SEZ. 03

CAPITOLO		RESIDUI PRESUNTI	PREVISIONI DI COMPETENZA	PREVISIONI DI CASSA	CODICE E NOTE
numero	denominazione				
	TITOLO 08 RIQUALIFICAZIONE E RAZIONALIZ- ZAZIONE DEI SISTEMI DI PROTE- ZIONE SOCIALE E SANITARIA DEI CITTADINI CATEGORIA 01 ORGANIZZAZIONE DEL SISTEMA SA- NITARIO SEZIONE 01 INTERVENTI NELL'AMBITO DEL FON- DO SANITARIO NAZIONALE				
60003	SPESE CONNESSE ALL'ATTIVAZIO- NE DELLE RESIDENZE SANITARIE ASSISTENZIALI DI CUI ALL'ART. 30 DELLA L.R. 19.9.1994, N. 56	6.780.000.000	50.000.000.000	50.000.000.000	2/1/1/57/2/08/08 ALLEG. "A" CAPP. 4019-4020/E
60009	QUOTA DEL FONDO SANITARIO RE- GIONALE - PARTE CORRENTE - IN GESTIONE ACCENTRATA PRESSO LA REGIONE (LEGGE 27.12.1989, N. 730 E L.R. 20.7.1989, N. 21 -ART. 17) REALIZZAZIONE PROGET- TI ORIENTIVO, PROGRAMMI E AZIO- NI PROGRAMMATICHE		10.000.000.000	10.000.000.000	1/1/1/57/2/08/08 ALLEG. "A" CAPP. 4019-4020/E
60011	QUOTA DEL FONDO COMUNE PER IL FINANZIAMENTO DEL FONDO SANITA- RIO REGIONALE - PARTE CORRENTE DA ASSEGNARE ALLE ULLSS AI SEN- SI DELL'ART. 51 DELLA LEGGE N. 833/78 E ART. 1 LEGGE 23.10.92 N. 421 E ART. 12 - COMMA 4 - DECRETO LEG.VO DI ATTUAZIONE		6.759.000.000.000	6.759.000.000.000	1/1/1/57/2/08/08 ALLEG. "A" CAPP. 4019-4020/E
60013	QUOTA DEL FONDO SANITARIO RE- GIONALE DI PARTE CORRENTE IN GESTIONE ACCENTRATA PRESSO LA REGIONE DI CUI ALLA LEGGE 27.12.1989, N. 730 E L.R. 20.7.1989, N. 21 - ART. 17 - SPESE PER L'ABBATTIMENTO DI ANIMALI INFETTI E PER VARI IN- TENTIVI SPECIFICI IN MATERIA DI VETERINARIA	5.000.000.000	5.000.000.000	5.000.000.000	1/1/1/57/2/08/08 ALLEG. "A" CAPP. 4019- 4020/E

SPESA TIT. 08 CAT. 01 SEZ. 01

numero	CAPITOLO		RESIDUI PRESUNTI	PREVISIONI DI COMPETENZA	PREVISIONI DI CASSA	CODICE E NOTE
	denominazione					
60018	INTERVENTI REGIONALI PER LE SPESE DI INVESTIMENTO NEL SETTORE SANITARIO (LEGGE 23.12.1978, N. 833 ART. 51 E L.R. 20.7.1989, N. 21 ARTT. 17 E 18)			3.458.000.000	3.458.000.000	1/1/2/37/3/08/08
60019	QUOTA DEL FONDO SANITARIO REGIONALE IN CONTO CAPITALE PER SPESE DI INVESTIMENTO (LEGGE 23.12.1978, N. 833 ART. 51 E L.R. 20.7.1989, N. 21 ARTT. 17 E 18)			31.700.000.000	30.000.000.000	1/1/2/37/3/08/08 ALLEGATO "A" - CAP. 4520/E
60025	QUOTA DEL FONDO SANITARIO REGIONALE DI PARTE CORRENTE DA UTILIZZARE AI SENSI DELL'ART. 21 -IV, COMMA- DELLA LEGGE 19.5.1976, N. 335		57.241.111.000	180.000.000.000	218.579.889.000	1/1/1/57/2/08/08 REISCRIZIONE C/AVANZO
60027	ATTUAZIONE PROGETTI DI INVESTIMENTO REALIZZATI CON QUOTE DEL FONDO SANITARIO REGIONALE IN CONTO CAPITALE GIA' INDIVIDUATI DAI P.S.S.R. "84/86" E "89/91"		85.000.000.000	19.000.000.000	80.000.000.000	1/1/2/37/3/08/08 REISCRIZIONE C/AVANZO
60037	QUOTA DEL FONDO SANITARIO REGIONALE DI PARTE CORRENTE IN GESTIONE ACCENTRATA PRESSO LA REGIONE - SPESE PER CONVENZIONI CON CENTRI AUTORIZZATI, PER LA PRODUZIONE DI EMOERIVATI DAL PLASMA VENETO (LEGGE 4.5.1990, N. 107 E L.R. 15.11.1994, N. 65)			5.000.000.000	5.000.000.000	1/1/1/41/2/08/08 ALLEGATO "A" CAP. 4019 E 4020/E
60039	QUOTA DEL FONDO SANITARIO REGIONALE DI PARTE CORRENTE IN GESTIONE ACCENTRATA PRESSO LA REGIONE - PROVVIDENZE A FAVORE DELLE PERSONE NON AUTOSUFFICIENTI ASSISTITE A DOMICILIO (ART. 27 LEGGE N. 833/78 E L.R. 6.9.1991, N. 28)			26.000.000.000	26.000.000.000	1/1/1/52/2/08/08 ALLEG. "A" CAP. 4019 E 4020/E

SPESA TIT. 08 CAT. 01 SEZ. 01

numero	CAPITOLO		RESIDUI PRESUNTI	PREVISIONI DI COMPETENZA	PREVISIONI DI CASSA	CODICE E NOTE
	denominazione					
60043	QUOTA DEL FONDO SANITARIO REGIONALE PARTE CORRENTE IN GESTIONE ACCENTRATA PRESSO LA REGIONE - LEGGE 23.12.1978, N. 21 E L.R. 20.7.1989, N. 21 - REALIZZAZIONE "TUTE AZIONI PROGRAMMATICHE; "TUTE LA SALUTE ANZIANI"		17.000.000.000	17.000.000.000	17.000.000.000	1/1/1/57/2/08/08 ALLEG. "A" CAP. 4019 E 4020/E
60045	QUOTA DEL FONDO SANITARIO REGIONALE PARTE CORRENTE IN GESTIONE ACCENTRATA PRESSO LA REGIONE - LEGGE 23.12.1978, N. 21 E L.R. 20.7.1989, N. 21 - REALIZZAZIONE P.O. "PREVENZIONE, ASSISTENZA E REINSERIMENTO TOSSICODIPENDENTI"		32.195.800.000	32.195.800.000	32.195.800.000	1/1/1/57/2/08/08 ALLEG. "A" CAP. 4019 E 4020/E REISCRIZIONE C/AVANZO 2.195,8 ML
60047	QUOTA DEL FONDO SANITARIO REGIONALE PARTE CORRENTE IN GESTIONE ACCENTRATA PRESSO LA REGIONE - LEGGE 23.12.1978, N. 21 E L.R. 20.7.1989, N. 21 - "REALIZZAZIONE AZIONI STRUMENTALI"		15.000.000.000	15.000.000.000	15.000.000.000	1/1/1/57/2/08/08 ALLEG. "A" CAP. 4019 E 4020/E
60049	QUOTA DEL FONDO SANITARIO REGIONALE PARTE CORRENTE IN GESTIONE ACCENTRATA PRESSO LA REGIONE - LEGGE 23.12.1978, N. 21 E L.R. 20.7.1989, N. 21 - "ASSISTENZA ANZIANI NON AUTOSUFFICIENTI"		331.000.000.000	331.000.000.000	331.000.000.000	1/1/1/62/2/08/08 ALLEG. "A" CAP. 4019 E 4020/E
60050	INTEGRAZIONE REGIONALE ALLA QUOTA DEL FONDO SANITARIO REGIONALE - PARTE CORRENTE - LEGGE 23.12.1983, 833 E L.R. 20.7.11989, N. 21 ART. 17 "ASSISTENZA ANZIANI NON AUTO SUFFICIENTI"		9.000.000.000	9.000.000.000	9.000.000.000	1/1/1/62/2/08/08

SPESA TIT. 08 CAT. 01 SEZ. 01

numero	CAPITOLO		RESIDUI PRESUNTI	PREVISIONI DI COMPETENZA	PREVISIONI DI CASSA	CODICE E NOTE
	denominazione					
60051	QUOTA DEL FONDO SANITARIO REGIONALE PARTE CORRENTE IN GESTIONE ACCENTRATA PRESSO LA REGIONE - LEGGE 23.12.1978, N. 833 E L.R. 20.7.1989, N. 21 ART. 17 - "ASSISTENZA INABILI "			30.000.000.000	30.000.000.000	1/1/1/57/2/08/08 ALLEG. "A" CAP. 4019 E 4020/E
60053	QUOTA DEL FONDO SANITARIO REGIONALE PARTE CORRENTE IN GESTIONE ACCENTRATA PRESSO LA REGIONE - LEGGE 23.12.1978, N. 833 E L.R. 20.7.1989, N. 21 ART. 17 - "TELESOCCORSO"			15.000.000.000	15.000.000.000	1/1/1/57/2/08/08 ALLEG. "A" CAP. 4019 E 4020/E
60059	QUOTA DEL FONDO SANITARIO REGIONALE PARTE CORRENTE IN GESTIONE ACCENTRATA PRESSO LA REGIONE - LEGGE 23.12.1978, N. 833 E L.R. 20.7.1989, N. 21 ART. 17 - "SPESE VARIE GESTIONE F.S.R. PER CONTO ULSS"			7.000.000.000	7.000.000.000	1/1/1/57/2/08/08 ALLEG. "A" CAP. 4019 E 4020/E
60061	INTERVENTI IN MATERIA DI RISTRUTTURAZIONE EDILIZIA E DI AMMODERNAMENTO TECNOLOGICO DEL PATRIMONIO SANITARIO PUBBLICO - PREVENZIONE COLLETTIVA - (ART. 20 LEGGE 11.3.1988, N. 67)			660.000.000	660.000.000	2/1/2/37/3/08/08 REISCRIZIONE C/AVANZO
60065	INTERVENTI IN MATERIA DI RISTRUTTURAZIONE EDILIZIA E DI AMMODERNAMENTO TECNOLOGICO DEL PATRIMONIO SANITARIO PUBBLICO - RESIDENZE SANITARIE ASSISTENZIALI - (ART. 20 LEGGE 11.3.1988, N. 67)		75.000.000.000		70.000.000.000	2/1/2/37/3/08/08
60067	INTERVENTI IN MATERIA DI RISTRUTTURAZIONE EDILIZIA E DI AMMODERNAMENTO TECNOLOGICO DEL PATRIMONIO SANITARIO PUBBLICO - OPERE E TECNOLOGIE NEGLI OSPEDALI - (ART. 20 LEGGE 11.3.1988, N. 67)		88.000.000.000		75.000.000.000	2/1/2/37/3/08/08

SPESA TIT. 08 CAT. 01 SEZ. 01

numero	CAPITOLO		RESIDUI PRESUNTI	PREVISIONI DI COMPETENZA	PREVISIONI DI CASSA	CODICE E NOTE
	denominazione					
60072	<p>SPESA PER IL FINANZIAMENTO DEL PROGRAMMA DI RICERCA "UN MO DELLO SPERIMENTALE PER LA SORVEGLIANZA EPIDEMIOLOGICA REGIONALE DELLE DIAGNOSI DI INFEZIONE DA HIV" (ART. 5 D.L. 30.10.1987, N.433 CONVERTITO CON LEGGE 29.12.1987, N.531 E D.M. 16.1.1995 MINISTERO SANITA')</p>		39.000.000		39.000.000	1/1/1/41/2/08/08
60073	<p>INTERVENTI PER LA REALIZZAZIONE DEL PROGRAMMA DI PREVENZIONE E LOTTA CONTRO L'A.I.D.S. PER COSTRUZIONE E RISTRUTTURAZIONE DEI REPARTI DI RICOVERO PER MALATTIE INFETTIVE E POTENZIALE DI LABORATORI E DIAGNOSTICHE - SOMMA FINANZIATA CON TRASFERIMENTO STATALE (L. 5/6/90, N. 135)</p>		85.018.000.000		70.000.000.000	1/2/2/37/3/08/07
60074	<p>FONDO DI ROTAZIONE PER ANTICIPAZIONI FINANZIARIE A ULSS E AZIENDE OSPEDALIERE PER LA REALIZZAZIONE DI PROGETTI DI INVESTIMENTO FINANZIATI DA ALIENAZIONI DI BENI PATRIMONIALI DI CUI ALL'ART.9 DELLA L.R. 14.9.1984, N. 55</p>		950.000.000		950.000.000	2/1/2/37/3/08/07
60075	<p>INTERVENTI PER LA REALIZZAZIONE DEL PROGRAMMA DI PREVENZIONE E LOTTA CONTRO L'A.I.D.S. PER COSTRUZIONE E RISTRUTTURAZIONE DEI REPARTI DI RICOVERO PER MALATTIE INFETTIVE E POTENZIALE DI LABORATORI E DIAGNOSTICHE - SOMMA FINANZIATA DA ASSUNZIONE DI MUTUI CON ONERI A CARICO DELLO STATO (L. 135/90)</p>		27.928.000.000	91.262.000.000	100.000.000.000	2/1/2/37/3/08/08 ALLEGATO "A" CAP. 9623/E
60081	<p>QUOTA DEL FONDO SANITARIO REGIONALE IN CONTO CAPITALE DA ASSEGNARE ALL'ISTITUTO ZOOPTICO FILATTICO SPERIMENTALE DELLE VENEZIE (L.833/1978; D.LGS.502/1992; D.LGS.270/1993)</p>			1.000.000.000	1.000.000.000	1/1/2/39/3/08/08 ALLEGATO "A" CAP. 4530/E

SPESA TIT. 08 CAT. 01 SEZ. 01

CAPITOLO		RESIDUI PRESUNTI	PREVISIONI DI COMPETENZA	PREVISIONI DI CASSA	CODICE E NOTE
numero	denominazione				
60083	QUOTA DEL FONDO SANITARIO REGIONALE DI PARTE CORRENTE DA ASSEGNARE ALL'ISTITUTO ZOOPROFILATTICO Sperimentale DELLE VENEZIE (L.833/1978; D.LGS 502/1992; D.LGS.270/1993)		17.879.000.000	17.879.000.000	1/1/1/59/2/08/08 ALLEGATO "A" CAP. 4021/E
60088	ANTICIPAZIONE REGIONALE PER ASolvere ALLE OBBLIGAZIONI, RISULTANTI AL 31/12/1994 DERIVANTI AL DALLE GESTIONI STRALCIO DELLE U.L.S.S. DA REINTEGRARE CON OPERAZIONI DI RIPIANO A CARICO DELLO STATO E/O DELLA REGIONE (TAB. "A"D.D.L. FINANZIARIA 1988)	50.000.000.000		50.000.000.000	2/1/1/57/2/08/08
	TOTALE SEZIONE 01	480.954.111.000	7.650.154.800.000	8.028.761.689.000	
	SEZIONE 02 INTERVENTI SANITARI DIVERSI				
60205	SPESE PER IL FUNZIONAMENTO DELLE COMMISSIONI MEDICHE LOCALI IN MATERIA DI PATENTI DI GUIDA. SOMMA FINANZIATA CON ASSEGNAZIONE STATALE (D.M. 21/8/91 N. 286. D.LGS. 30/4/92 N.285 E D. P.R. 16/12/92 N.495).		1.000.000.000	1.000.000.000	1/1/1/57/2/08/08 ALLEGATO "A" - CAP. 1501/E
60208	FUNZIONAMENTO COMMISSIONI SANITARIE (ART 6 L.R. 14.11.1980. N. 89)	27.000.000	150.000.000	177.000.000	1/1/1/42/1/08/08 ELENCO 1 - SPESE OBBLIGATORIE
60210	CONTRIBUTI COSTANTI TRENTACINQUENNALI SU MUTUI CONTRATTI DA ENTI LOCALI PER OPERE DI EDILIZIA OSPEDALIERA (LEGGE 3.8.40. N.59 E SUCCESSIVE MODIFICAZIONI)		28.000.000	28.000.000	2/1/2/37/4/08/08

SPESA TIT. 08 CAT. 01 SEZ. 02

CAPITOLO		RESIDUI PRESUNTI	PREVISIONI DI COMPETENZA	PREVISIONI DI CASSA	CODICE E NOTE
numero	denominazione				
60300	CONTRIBUTI ANNUALI ALLE UU.SS. LL. PER LA LOTTA ALLA RABBIA SILVESTRE (ART.2 PUNTO A) L.R. 28.1.1985, N.12)	50.000.000	50.000.000	100.000.000	1/1/1/57/2/08/08 ART. 1 LEGGE FINANZIARIA
60305	INTERVENTI REGIONALI PER IL PO TENZIAMENTO DEI SERVIZI PUBBLICI CI PER LA TOSSICODIPENDENZA (LEGGE 28.6.1990, N. 162)	424.000.000	3.018.041.000	3.000.000.000	1/1/1/41/2/08/07 REISCRIZIONE C/AVANZO
60306	VERSAMENTO ALLE ULSS DEL VENE TO DEI RIMBORSI PROVENIENTI DALL'USL N.5 DI OZIERI(SS) PER LA CESSIONE DI UNITA' EMASIE (DGR 594 DEL 15.02.1993)	380.000.000	200.000.000	580.000.000	1/1/1/57/2/08/08 ART. 1 LEGGE FINANZIARIA
* TOTALE SEZIONE 02		881.000.000	4.446.041.000	5.309.000.000	
SEZIONE 09					
60920	REALIZZAZIONE DI CORSI DI FOR MAZIONE PER GLI OPERATORI SPISAL E SIA-PMP PER L'ADEGUA MENTO DELLE ATTREZZATURE E DEI SERVIZI		600.000.000	600.000.000	1/1/2/80/3/08/08 VEDI CAP. 7944/E
* TOTALE SEZIONE 09			600.000.000	600.000.000	

SPESA TIT. 08 CAT. 01 SEZ. 09

CAPITOLO		RESIDUI PRESUNTI	PREVISIONI DI COMPETENZA	PREVISIONI DI CASSA	CODICE E NOTE
numero	denominazione				
**	RIEPILOGO CATEGORIA 01				
**	SEZIONE 01	480.954.111.000	7.650.154.800.000	8.028.761.689.000	
**	SEZIONE 02	881.000.000	4.448.041.000	5.309.000.000	
**	SEZIONE 09		600.000.000	600.000.000	
**	TOTALE CATEGORIA 01	481.835.111.000	7.655.200.841.000	8.034.670.689.000	
61034	CATEGORIA 02 RIQUALIFICAZIONE DEI SERVIZI DI PROTEZIONE SOCIALE SEZIONE 01 SERVIZI E STRUTTURE DELLA PROTEZIONE DELL'ETA' ADULTA	5.000.000		5.000.000	2/1/2/32/3/08/07
61060	CONTRIBUTI IN UNICA SOLUZIONE PER LA COSTRUZIONE, L'AMPLIAMENTO E LA RISTRUTTURAZIONE DI EDIFICI, NONCHE' PER L'ACQUISTO DI ATTREZZATURE E ARREDI DA DESTINARE A SERVIZI RESIDENZIALI PER GLI ANZIANI (ART. 4 LETT. C/D), E) F) E G) L.R. 21. 6. 1979, N. 45 E ART. 12 L.R. 10. 9. 1982, N. 48)	500.000.000	1.000.000.000	1.000.000.000	1/1/2/37/3/08/07 ART. 1 LEGGE FINANZIARIA
61070	INTERVENTI REGIONALI PER LA REALIZZAZIONE E RIQUALIFICAZIONE DI STRUTTURE EDUCATIVE - ASSISTENZIALI (LR. 18.12.86, N.51)	3.000.000.000	1.000.000.000	3.000.000.000	2/1/2/43/3/08/07 ART. 1 LEGGE FINANZIARIA
.	TOTALE SEZIONE 01	3.505.000.000	2.000.000.000	4.005.000.000	

SPESA TIT. 08 CAT. 02 SEZ. 01

CAPITOLO		RESIDUI PRESUNTI	PREVISIONI DI COMPETENZA	PREVISIONI DI CASSA	CODICE E NOTE
numero	denominazione				
61220	SEZIONE 02 SERVIZI E STRUTTURE PER LA PRO TEZIONE DELL'ETA' INFANTILE	3.000.000.000	2.500.000.000	4.500.000.000	2/1/2/32/3/08/07 ART.1 LEGGE FINANZIARIA
*	TOTALE SEZIONE 02	3.000.000.000	2.500.000.000	4.500.000.000	
61330	SEZIONE 03 ALTRI INTERVENTI DI ASSISTENZA	490.000.000	900.000.000	500.000.000	1/1/1/41/2/08/06
61344	INTERVENTI ED INIZIATIVE PER I VENETI NEL MONDO (L.R. 18.04. 1995, N. 25)	108.000.000		108.000.000	1/1/1/41/2/06/06
61346	SPESE PER INIZIATIVE CULTURA LI DI INSERIMENTO SCOLASTICO DI INFORMAZIONE, NONCHE' PER STUDI E RICERCHE A FAVORE DI EMIGRATI ED IMMIGRATI (L.R.19. 6.1984, N.28)	8.000.000		8.000.000	1/1/1/62/2/06/06
61351	CONTRIBUTI PER INIZIATIVE CUL TURALI DI INSERIMENTO SCOLASTI CO,DI INFORMAZIONE, NONCHE' PER STUDI E RICERCHE SVOLTI DALLE ASSOCIAZIONI A FAVORE DEGLI IM GRATI ED EMIGRATI (ART. 21.22. 23 L.R. 19.6.1984, N.28)	2.000.000.000	400.000.000	2.000.000.000	1/1/1/41/2/08/07 REISCRIZIONE C/AVANZO
61352	SPESE PER LA REALIZZAZIONE DI CENTRI DI PRIMA ACCOGLIENZA E DI SERVIZI PER STRANIERI IMMI GRATI (LEGGE 28.2.1980, N.39)		100.000.000	100.000.000	2/1/2/41/4/08/07
61352	CONTRIBUTI COSTANTI QUINDICEN NALI SU MUTUI AGEVOLATI PER EDILIZIA ABITATIVA A FAVORE DI LAVORATORI EMIGRATI (L.R.8. 5.1980, N.45)				

SPESA TIT. 08 CAT. 02 SEZ. 03

numero	CAPITOLO		RESIDUI PRESUNTI	PREVISIONI DI COMPETENZA	PREVISIONI DI CASSA	CODICE E NOTE
	denominazione					
61354	CONTRIBUTI IN CONTO CAPITALE, A FAVORE DEI VENETI RIMPATRIA TI, PER L'ACQUISTO, LA COSTRUZIONE E AL SISTEMAZIONE DI IMMOBILI DA DESTINARE AD ABITAZIONE DEL PROPRIO NUCLEO FAMILIARE NEL TERRITORIO REGIONALE (L.R. 19.6.1984, N. 28 E L.R. 18.4.1995, N.25)		465.000.000		465.000.000	2/1/2/41/3/08/07
61356	INTERVENTI REGIONALI NEL SETTORE DELL'IMMIGRAZIONE (L.R. 30.1.1990, N. 9)		1.674.000.000	400.000.000	2.074.000.000	1/1/1/41/2/08/07
61364	SPESE PER IL FINANZIAMENTO DI INIZIATIVE DI SCAMBI INTERREGIONALI E INTERNAZIONALI DI GIOVANI E DI OPERATORI SOCIALI PER FAVORIRE LA CONOSCENZA RECIPROCA DELLE ESPERIENZE NEL SETTORE SOCIO-CULTURALE (L.R. 8.11.1983, N.54)		390.000.000		390.000.000	2/1/1/41/2/08/07
61398	CONTRIBUTI PER COSTITUZIONE DI COOP.VE SOCIALI E LORO CONSORZI PER RINNOVO E MIGLIORAMENTO DELLE INFRASTRUTTURE E ATTIVITÀ DI PROD. NE LAVORO E PER ADEG.TO DEL POSTO DI LAVORO NONCHE' PER DOTAZIONE DEI FONDI DI GARANZIA FIDI (ART. 10-COMMA 2 LETT.A) B) C) E COMMA 3 L.R. 5.7.1994, N.24)		2.044.000.000	1.200.000.000	3.244.000.000	2/1/2/43/3/08/07 ART.1 LEGGE FINANZIARIA
61400	CONTRIBUTI DESTINATI ALLA FORMAZIONE, QUALIFICAZIONE E RIQUALIFICAZIONE DEGLI OPERATORI DI COOPERATIVE SOCIALI E LORO CONSORZI E A PROGETTI INNOVATIVI DI CONSORZI (ART. 10-COMMA 2 LETT. D) ED E) L.R. 5.7.1994 N. 24)		200.000.000		200.000.000	1/1/1/63/2/08/07

SPESA TIT. 08 CAT. 02 SEZ. 03

CAPITOLO		RESIDUI PRESUNTI	PREVISIONI DI COMPETENZA	PREVISIONI DI CASSA	CODICE E NOTE
numero	denominazione				
61402	FONDO REGIONALE PER I SERVIZI SOCIALI (ART. 15 L.R. 15.12.1982, N. 85)	35.000.000.000	100.000.000.000	125.000.000.000	1/1/1/52/2/08/07
61404	CONTRIBUTO STRAORDINARIO A FAVORE DEGLI ISTITUTI S.E.E.F. DI PADOVA ED E.V. CALERGI VAL MARANA DI NOVENTA PADOVANA AI SENSI DELLA L.R. 55/82 PER IL CONCORSO AL RISANAMENTO E AL RILANCIO DELL'ATTIVITA'	430.000.000		430.000.000	1/1/1/62/2/08/07
61406	SPESE PER PRESTAZIONI ECONOMICHE A FAVORE DI CITTADINI AFFLITTI DA TUBERCOLOSI E NON ASSISTITI I.N.P.S. AI SENSI DELL'ART.5 DELLA LEGGE 4.3.1987, N.88	480.000.000	300.000.000	780.000.000	1/1/1/61/2/08/07
61409	INTERVENTI PER L'ASSISTENZA, L'INTEGRAZIONE SOCIALE E I DIRITTI DELLE PERSONE HANDICAPATE (LEGGE 5.2.1992, N. 104 E ART. 8 DELLA LEGGE 14.8.1991, N. 281)	646.000.000	1.500.000.000	2.000.000.000	1/1/1/42/2/08/08
61420	INTERVENTI REGIONALI PER IL VOLONTARIATO OPERANTE IN SETTORI DI COMPETENZA REGIONALE (L.R. 30.8.1993,N.40)	1.000.000.000	1.000.000.000	1.000.000.000	2/1/1/42/2/08/07
61428	INIZIATIVE E COORDINAMENTO DEL L'ATTIVITA' A FAVORE DEI GIOVANI (L.R. 28.6.1988, N.29)	1.500.000.000	800.000.000	2.300.000.000	1/1/1/52/2/08/07
61432	SPESE PER L'ISTITUZIONE E IL FUNZIONAMENTO DEL SERVIZIO DI TELESCORSO - TELECONTROLLO PER LE PERSONE ANZIANE(L.R. 4.6.1987, N.26)	2.700.000.000		2.700.000.000	2/1/1/41/2/08/07
61444	SPESE PER L'ISTITUZIONE ED IL FUNZIONAMENTO DELL'UFFICIO DI PROTEZIONE E PUBBLICA TUTELA DEI MINORI (L.R. 9.8.88, N.42)	169.000.000	250.000.000	950.000.000	1/1/1/41/2/08/07

SPESA TIT. 08 CAT. 02 SEZ. 03

numero	CAPITOLO		RESIDUI PRESUNTI	PREVISIONI DI COMPETENZA	PREVISIONI DI CASSA	CODICE E NOTE
	denominazione					
61447	SPESE PER IL FINANZIAMENTO DI PROGETTI IN MATERIA DI LOTTA ALLA DROGA -ASSEGNAZIONE STATA LE DEL FONDO NAZIONALE DI TERTVTO PER LA LOTTA ALLA DRO GA (D.P.R. 9.10.1990, N. 390 - ART.127)		21.698.188.000	17.609.000.000	1/1/1/57/2/08/07 ALLEGATO "A" - CAP. 1812/E REISCRIZIONE C/AVANZO PER 10.698.188 ML	
61450	INTERVENTI REGIONALI A FAVORE DI PERSONE NON AUTOSUFFICIENTI ASSISTITE A DOMICILIO (L.R. 6.9.1991, N. 28)		8.000.000.000	8.000.000.000	1/1/1/62/2/08/08	
61454	FONDO DI ROTAZIONE PER GLI INTERVENTI IN MATERIA DI STRUTTURE PER ANZIANI (L.R. 9. 6.1975, N.72)		2.000.000.000	2.000.000.000	1/1/2/32/5/08/07 ART. 1 LEGGE FINANZIARIA	
.	TOTALE	SEZIONE 03	59.304.000.000	130.548.188.000	171.258.000.000	
**	RIEPILOGO	CATEGORIA 02	3.505.000.000	2.000.000.000	4.005.000.000	
**	SEZIONE	01	3.000.000.000	2.500.000.000	4.500.000.000	
**	SEZIONE	02	59.304.000.000	130.548.188.000	171.258.000.000	
**	SEZIONE	03	65.809.000.000	135.048.188.000	179.763.000.000	
**	TOTALE	CATEGORIA 02	59.304.000.000	130.548.188.000	171.258.000.000	
***	RIEPILOGO	TITOLO 08	481.835.111.000	7.655.200.841.000	8.034.670.689.000	
***	CATEGORIA	01	65.809.000.000	135.048.188.000	179.763.000.000	
***	CATEGORIA	02	547.644.111.000	7.790.249.029.000	8.214.433.689.000	
***	TOTALE	TITOLO 08	547.644.111.000	7.790.249.029.000	8.214.433.689.000	

SPESA TIT. 08 CAT. 02 SEZ. 03

CAPITOLO		RESIDUI PRESUNTI	PREVISIONI DI COMPETENZA	PREVISIONI DI CASSA	CODICE E NOTE
numero	denominazione				
	TITOLO 09 STRUTTURE E SERVIZI PER LA CULTURA, LA SCUOLA, LA FORMAZIONE PROFESSIONALE ED IL TEMPO LIBERO				
	CATEGORIA 01 CULTURA				
	SEZIONE 01 STRUTTURE E SERVIZI PER LA DIFUSIONE DELLA CULTURA				
70008	FONDO PER INTERVENTI A FAVORE DEI BAMBINI PROFUGHI NELLE ZONE DI CONFLITTO, TRAMITE INIZIATIVE DEL COMITATO ITALIANO DELL'UNICEF (L.R. 20.3.1995, N. 12)	100.000.000		100.000.000	1/1/1/62/2/12/32
70010	INIZIATIVE REGIONALI PER LA PROMOZIONE DI UNA CULTURA DI PACE NEL VENETO (L.R. 30.3.88, N.18)	432.000.000	250.000.000	632.000.000	1/1/1/41/2/06/06
70012	SPESE PER LA COMMISSIONE REGIONALE PER LA REALIZZAZIONE DEL LE PARI OPPORTUNITA' TRA UOMO E DONNA (LR. 30.12.1987, N.62)	287.000.000	150.000.000	350.000.000	1/1/1/42/2/06/06
70016	FONDO PER INTERVENTI DI SOLIDARIETA' INTERNAZIONALE (L.R. 16.4.1992, N.18)	1.400.000.000	700.000.000	2.100.000.000	1/1/1/61/2/08/07
70018	SPESE PER L'EFFETTUAZIONE DEL PREMIO LETTERARIO LEONILDE E ARNALDO SETTEMBRINI (L.R. 1.12.1989, N. 49)	43.000.000	40.000.000	83.000.000	1/1/1/62/2/06/06
70020	INTERVENTI REGIONALI PER IL RECUPERO, LA CONSERVAZIONE E LA VALORIZZAZIONE DEL PATRIMONIO CULTURALE DI ORIGINE VENETA NELL'ISTRIA E NELLA DALMAZIA (L.R. 7/4/1994, N. 15)	300.000.000	200.000.000	450.000.000	1/1/1/62/2/06/06 ART. 1 LEGGE FINANZIARIA

SPESA TIT. 09 CAT. 01 SEZ. 01

CAPITOLO		RESIDUI PRESUNTI	PREVISIONI DI COMPETENZA	PREVISIONI DI CASSA	CODICE E NOTE
numero	denominazione				
70026	SPESE PER INTERVENTI DI RESTAURO E MANUTENZIONE STRAORDINARIA IN EDIFICI DI INTERESSE STORICO ARTISTICO (ART. 12 COM MA 1 DELLA LEGGE 24/12/1983, N. 537)	18.000.000.000	5.800.000.000	21.800.000.000	2/1/2/32/3/06/06 ARTT. 1-27 LEGGE FINANZIARIA
70028	INTERVENTI A SOSTEGNO DELLE ATTIVITA' SVOLTE DALLE UNIVERSITA', POPOLARI DELLA TERZA ETA' (L.R. 30.3.95, N.17)	171.000.000	300.000.000	471.000.000	1/1/1/62/2/06/06
70036	CONTRIBUTO ANNUALE DI GESTIONE ALL'ASSOCIAZIONE TEATRO STABILI DEL VENETO - CARLO GOLDONI (L.R. 24.1.1992, N. 9)	300.000.000	850.000.000	850.000.000	1/1/1/62/2/06/06
70038	PARTICIPAZIONE DELLA REGIONE DEL VENETO ALLE INIZIATIVE PROMOSSE PER L'OTTAVO CENTENARIO DALLA NASCITA DI SANT'ANTONIO DA PADOVA (L.R. 21.04.1995, N. 35)	300.000.000	300.000.000	300.000.000	1/1/1/62/2/06/06
70040	FONDO PER INTERVENTI DI PROMOZIONE DELLE COMUNITA' ETNICHE E LINGUISTICHE DEL VENETO (L.R. 23.12.1994, N. 73)	300.000.000	250.000.000	350.000.000	1/1/1/62/2/06/06
70046	FUNZIONAMENTO DELLA MEDIATECA REGIONALE PER LA DIFFUSIONE DELLA CULTURA NEL TERRITORIO VENETO (L.R. 6.6.1983, N.30).	200.000.000	200.000.000	300.000.000	1/1/1/52/2/06/06
70048	INIZIATIVE EDITORIALI DELLA REGIONE PER LA PUBBLICAZIONE DI UNA COLLANA DI STUDI E RICERCHE SULLA CULTURA POPOLARE VENETA (LR 29.4.1985, N. 39)	221.000.000	150.000.000	300.000.000	1/1/1/63/2/06/06
70052	INTERVENTI REGIONALI PER LE CELEBRAZIONI PROMOSSE PER IL TERZO CENTENARIO DELLA NASCITA DI GIOVANNI BATTISTA TIEPOLO (L.R. 30/7/96, N. 20)	733.000.000		733.000.000	1/1/1/62/2/06/06

SPESA TIT. 09 CAT. 01 SEZ. 01

CAPITOLO		RESIDUI PRESUNTI	PREVISIONI DI COMPETENZA	PREVISIONI DI CASSA	CODICE E NOTE
numero	denominazione				
70056	CELEBRAZIONI DEL SECONDO CENTENARIO DELLA CADUTA DELLA REPUBBLICA DI VENEZIA (L.R. 12.11.1996, N. 37)		2.000.000.000	2.000.000.000	1/1/1/62/2/06/06
70058	CONTRIBUTO STRAORDINARIO A FAVORE DELL'ENTE AUTONOMO GRAN TEATRO LA FENICE DI VENEZIA (L.R. 19.08.1996, N.24)	2.200.000.000		2.200.000.000	1/1/1/62/2/06/06
70064	CONTRIBUTI PER LA DIFFUSIONE DELLA CULTURA MUSICALE DI TIPO BANDISTICO E CORALE, MEDIANTE L'ORGANIZZAZIONE DI CORSI PRO MOSSI DA ASSOCIAZIONI A LARGA BASE RAPPRESENTATIVA (L.R. 20 MARZO 1995, N.13)	542.000.000		542.000.000	1/1/1/62/2/06/06
70066	CONTRIBUTO UNA TANTUM PER LA ISTITUZIONE DEL CENTRO PER LO STUDIO E LA DOCUMENTAZIONE DELLE SOCIETA' DI MUTUO SOCCORSO (ART.5 L.R. 12.11.1996, N. 38)		50.000.000	50.000.000	1/1/1/62/2/06/06
70068	CONTRIBUTO ALLA FONDAZIONE PEGGY GUGGENHEIM PER L'ORGANIZZAZIONE DEL PREMIO GUGGENHEIM PER LE IMPRESE		100.000.000	100.000.000	1/1/1/62/2/06/06 ART. 28 LEGGE FINANZIARIA
70072	CONTRIBUTO REGIONALE PER IL RESTAURO CONSERVATIVO DELL'ANFITEATRO ARENA DI VERONA (L.R. N.4 DEL 2.2.1996)	1.000.000.000		1.000.000.000	1/1/1/52/2/06/06
70094	SPESE PER IL SISTEMA REGIONALE VENETO DEI MUSEI ETNOGRAFICI (L.R. 18.04.1995, N. 26)	50.000.000		50.000.000	1/1/1/62/2/06/06
70100	CONTRIBUTO STRAORDINARIO ALLA COMUNITA' EBRAICA DI VENEZIA PER LA CONSERVAZIONE E LA VALORIZZAZIONE DELL'ANTICO CIMETERO DI S.NICOLÒ' DEL LIDO	150.000.000		150.000.000	1/1/1/62/2/06/06

SPESA TIT. 09 CAT. 01 SEZ. 01

numero	CAPITOLO		RESIDUI PRESUNTI	PREVISIONI DI COMPETENZA	PREVISIONI DI CASSA	CODICE E NOTE
	denominazione					
70106	SPESA PER LE CELEBRAZIONI DEL SECONDO CENTENARIO DELLA MORTE DI CARLO GOLDONI (L.R. 16.4.1992, N. 15)		9.000.000		9.000.000	1/1/1/41/2/06/06
70110	CONTRIBUTI REGIONALI A ISTITUZIONI DI GRANDE RILEVANZA CULTURALE (L.R. 5.9.84, N. 51)		1.800.000.000	1.800.000.000	3.600.000.000	1/1/1/62/2/06/06
70112	CONTRIBUTI REGIONALI A ENTI LOCALI, ISTITUTI O ASSOCIAZIONI PER LO SVOLGIMENTO DI ATTIVITA' CULTURALI (L.R. 5.9.1984, N. 51)		254.000.000	400.000.000	654.000.000	1/1/1/62/2/06/06
70114	INIZIATIVE REGIONALI PER LA PROMOZIONE DI INIZIATIVE E MANIFESTAZIONI CULTURALI (L.R. 5.9.1984, N. 51)		664.000.000	850.000.000	1.514.000.000	1/1/1/41/2/06/06
70116	CONTRIBUTI REGIONALI A FAVORE DI ISTITUZIONI DI GRANDE RILEVANZA CULTURALE IN MATERIA DI MUSEI, BIBLIOTECHE ECC. (L.R. 5.9.84, N. 50)		445.000.000	445.000.000	890.000.000	1/1/1/62/2/06/06
70118	SPESA PER INIZIATIVE CULTURALI IN MATERIA DI MUSEI, BIBLIOTECHE PROMOSSE DIRETTAMENTE DALLA GIUNTA REGIONALE (L.R. 5.9.84, N. 50)		850.000.000	600.000.000	1.450.000.000	1/1/1/41/2/06/06
70120	CONTRIBUTI A ENTI LOCALI E ALTRI ORGANISMI PUBBLICI E PRIVATI TITOLARI DI MUSEI DI INTERESSE LOCALE PER INIZIATIVE DI CUI ALL' ART 19 DELLA L.R. 5.9.1984, N. 50		1.200.000.000	950.000.000	2.150.000.000	1/1/1/52/2/06/06
70122	CONTRIBUTI A ENTI LOCALI E ALTRI ORGANISMI PUBBLICI O PRIVATI TITOLARI DI BIBLIOTECHE DI INTERESSE LOCALE PER LE INIZIATIVE DI CUI AGLI ARTT. 36 E 42 DELLA L.R. 5.9.84, N. 50		495.000.000	800.000.000	1.295.000.000	1/1/1/52/2/06/06

SPESA TIT. 09 CAT. 01 SEZ. 01

CAPITOLO		RESIDUI PRESUNTI	PREVISIONI DI COMPETENZA	PREVISIONI DI CASSA	CODICE E NOTE
numero	denominazione				
70124	CONTRIBUTI AGLI ENTI LOCALI PER LA REALIZZAZIONE DEL SERVIZIO BIBLIOTECARIO (ART.31 II. COMMA L.R. 5.9.84, N.50 E ART. 19 L.R. 20.12.1985, N.66)	502.000.000	300.000.000	802.000.000	1/1/1/52/2/06/06
70130	CONTRIBUTI REGIONALI A FAVORE DI ENTI E ISTITUZIONI DI RILEVANTE IMPORTANZA NEL CAMPO DELLE ATTIVITA' ARTISTICHE E DELLO SPETTACOLO (L.R. 5.9.84, N. 52)	2.125.000.000	2.125.000.000	4.250.000.000	1/1/1/62/2/06/06
70132	SPESE PER INIZIATIVE REGIONALI NEI SETTORI DELLE ATTIVITA' ARTISTICHE, DELLA MUSICA, DEL TEATRO E DEL CINEMA (L.R. 5.9.1984, N.52)	2.000.000.000	1.000.000.000	3.000.000.000	1/1/1/41/2/06/06
70134	CONTRIBUTI REGIONALI PER LE ATTIVITA' MUSICALI (L.R.5.9.84, N.52)	1.000.000.000	950.000.000	1.950.000.000	1/1/1/62/2/06/06
70136	CONTRIBUTI REGIONALI PER LE ATTIVITA' TEATRALI (L.R.5.9.84, N. 52)	915.000.000	800.000.000	1.700.000.000	1/1/1/62/2/06/06
70138	CONTRIBUTI REGIONALI PER LE ATTIVITA' CINEMATOGRAFICHE (L.R. 5.9.84, N.52)	277.000.000	300.000.000	550.000.000	1/1/1/62/2/06/06
70148	CELEBRAZIONE DEL 50° ANNIVERSARIO DELLA LIBERAZIONE (26.1.1994, N.4)	45.000.000		45.000.000	1/1/1/41/1/06/06
70160	CONTRIBUTO ALL'ISTITUTO REGIONALE PER LE VILLE VENETE (L.R. 24.8.1979, N. 63)		950.000.000	950.000.000	1/1/1/55/2/06/06
70164	CONTRIBUTI IN CONTO CAPITALE AI COMUNI SINGOLI O ASSOCIATI PER LA REALIZZAZIONE DI CENTRI DI SERVIZI CULTURALI, BIBLIOTECHE, TEATRI, MUSEI E ARCHIVI (L.R. 15.1.1985, N.6)	1.450.000.000	1.925.000.000	3.375.000.000	2/1/2/32/3/06/06

SPESA TIT. 09 CAT. 01 SEZ. 01

CAPITOLO		RESIDUI PRESUNTI	PREVISIONI DI COMPETENZA	PREVISIONI DI CASSA	CODICE E NOTE
numero	denominazione				
70176	PROMOZIONE DI ALCUNE INIZIATIVE EDITORIALI DI PARTICOLARE IMPEGNO E DI INTERESSE CULTURALE RIGUARDANTI LA STORIA, LA CULTURA E LA CIVILTÀ DEL VENETO (L.R. 15.01.85, N.8 E ART.4 L.R. 20.12.1985, N.66)	819.000.000	250.000.000	1.000.000.000	1/1/1/82/2/06/06
70178	FONDO DI ROTAZIONE PER L'EDILIZIA CULTURALE ART. 36 L.R. 3.2.1995, N.6	2.397.000.000	1.500.000.000	2.000.000.000	2/1/2/42/3/06/06 ART. 1 LEGGE FINANZIARIA
70180	CONTRIBUTI A COMUMI, LORO CON SORZI E COMUNITÀ, MONTANE PER LA REALIZZAZIONE, MANUTENZIONE E GESTIONE DI AREE DESTINATE A CAMPI DI SOSTA ATTREZZATI PER NOMADI ROM E SINTI (L.R. 22.12.1989, N. 54)	200.000.000	100.000.000	300.000.000	2/1/2/32/3/06/06
70182	CONTRIBUTI AI COMUMI, LORO CON SORZI, COMUNITÀ, MONTANE, ENTI PUBBLICI E PRIVATI PER INIZIATIVE DI SCOLARIZZAZIONE E FORMAZIONE PROFESSIONALE DEI ROM, E DEI SINTI, NONCHÉ, PER VALORIZZAZIONE DI PRODUZIONI TIPI CHE DELL'ARTIGIANATO ROM E SINTI (L.R. 22.12.1989, N. 54)	150.000.000		150.000.000	2/1/1/52/2/06/06
70188	INTERVENTI A FAVORE DEL SETTORE ARCHEOLOGICO (L.R. 8.4.1986 N. 17)	199.000.000	150.000.000	349.000.000	2/1/2/10/3/06/06 ART.1 LEGGE FINANZIARIA
70192	SPESE PER IL FUNZIONAMENTO DEL CENTRO REGIONALE DI DOCUMENTAZIONE DEL VENETO (L.R. 9.1.1986, N. 2)	600.000.000	300.000.000	600.000.000	2/1/1/83/2/06/06
70201	INTERVENTI PER IL RESTAURO E LA VALORIZZAZIONE DEL SISTEMA FORTIFICATO DI CITTADELLA, AI SENSI DELL'ART.1 COMMI 1 E 2 L. 4/12/83, N. 499 - EX F.I.O. 259/86 (DELIBERAZIONE C.I.P.E. 8/8/86)		4.156.331.000	4.000.000.000	2/1/2/32/3/10/15 REISCRIZIONE C/AVANZO

SPESA TIT. 09 CAT. 01 SEZ. 01

CAPITOLO		RESIDUI PRESUNTI	PREVISIONI DI COMPETENZA	PREVISIONI DI CASSA	CODICE E NOTE
numero	denominazione				
70202	CONTRIBUTO STRAORDINARIO AL CO MUNE DI ABANO TERME PER SISTE MAZIONE ED ARREDAMENTO BIBLIO TECA CIVICA		300.000.000	300.000.000	2/1/2/32/3/08/06 ART. 29 LEGGE FINANZIARIA
70204	CONTRIBUTO STRAORDINARIO ALLA CURIA VESCOVILE DI PADOVA PER IL RESTAURO E LA SISTEMAZIONE DELLA BIBLIOTECA DEL SEMINARIO VESCOVILE		1.000.000.000	1.000.000.000	2/1/2/42/3/08/06 ART. 30 LEGGE FINANZIARIA
*	TOTALE SEZIONE 01	44.825.000.000	33.991.931.000	72.794.000.000	
**	RIPILOGO CATEGORIA 01				
**	SEZIONE 01	44.825.000.000	33.991.931.000	72.794.000.000	
**	TOTALE CATEGORIA 01	44.825.000.000	33.991.931.000	72.794.000.000	
	CATEGORIA 02				
	SCUOLA				
	SEZIONE 01				
	STRUTTURE SCOLASTICHE				
71004	CONTRIBUTI COSTANTI TRENTACIN QUENNALI SU MUTUI CONTRATTI DA ENTI LOCALI PER L'EDILIZIA SCO LASTICA DI CUI ALLA LEGGE 9.8. 1954, N.645		40.000.000	40.000.000	2/1/2/32/4/08/04
71020	CONTRIBUTI A COMUNI ED ISTITU ZIONI PUBBLICHE E PRIVATE PER L'ADATTAMENTO ED IL RIATTAMEN TO DI EDIFICI PER SCUOLE WATER NE ELEMENTARI E MEDIE (L.R.5. 3.1985, N.20)	2.822.000.000	2.500.000.000	4.000.000.000	2/1/2/32/3/08/04
*	TOTALE SEZIONE 01	2.822.000.000	2.540.000.000	4.040.000.000	

SPESA TIT. 09 CAT. 02 SEZ. 01

CAPITOLO		RESIDUI PRESUNTI	PREVISIONI DI COMPETENZA	PREVISIONI DI CASSA	CODICE E NOTE
numero	denominazione				
71202	SEZIONE 02 STRUTTURE E SERVIZI PER IL DIRITTO ALLO STUDIO	16.000.000.000	17.000.000.000	26.000.000.000	1/1/1/51/2/06/04
71204	ASSEGNAZIONE ALLE UNIVERSITA' DELLE QUOTE DI TASSE UNIVERSITARIE DA DESTINARE A BORSE DI STUDIO (L. 24.12.1993, N.537 ART. 5 COMMA 15CATEGORIA)	3.000.000.000	25.500.000.000	25.500.000.000	1/1/1/58/2/06/04 ART. 31 LEGGE FINANZIARIA
71206	SPESE PER IL FUNZIONAMENTO DEGLI ENTI PER IL DIRITTO ALLO STUDIO UNIVERSITARIO (E.S.U.) (ART.39 L.R. 22.10.1982, N.50)	3.000.000.000	2.500.000.000	5.500.000.000	2/1/2/38/3/06/04 ART. 31 LEGGE FINANZIARIA
71230	CONTRIBUTI A FAVORE DI ISTITUTI SCOLASTICI PER IL CONCORSO NEI COSTI DI TRASPORTO SOSTENUTI DIRETTAMENTE DAGLI ISTITUTI MEDESIMI PER AGEVOLARE STUDENTI DISAGIATI (L.R. 2.4.1985, N. 8)	1.000.000.000	1.000.000.000	2.000.000.000	1/1/1/62/2/06/04
71250	ISTITUZIONE DI BORSE DI STUDIO REGIONALI PRESSO IL COLLEGIO DEL MONDO UNITO DELL'ADRIATICO DI DUINO-AURISINA (L.R. 29.9.1989, N. 17)	120.000.000		120.000.000	1/1/1/62/2/06/04
71290	SPESE PER L'ADESIONE ALL'ASSOCIAZIONE "CENTRO INTERNAZIONALE DI STUDI SULL'ECONOMIA TURISTICA" (L.R. 23.12.1991, N.37)	250.000.000	250.000.000	250.000.000	1/1/1/41/2/06/04
*	TOTALE SEZIONE 02	20.370.000.000	48.250.000.000	59.370.000.000	

SPESA TIT. 09 CAT. 02 SEZ. 02

numero	CAPITOLO		RESIDUI PRESUNTI	PREVISIONI DI COMPETENZA	PREVISIONI DI CASSA	CODICE E NOTE
	denominazione					
**	RIEPILOGO CATEGORIA 02					
**	SEZIONE 01		2.822.000.000	2.540.000.000	4.040.000.000	
**	SEZIONE 02		20.370.000.000	46.250.000.000	59.370.000.000	
**	TOTALE CATEGORIA 02		23.192.000.000	48.790.000.000	63.410.000.000	
72016	CATEGORIA 03 FORMAZIONE PROFESSIONALE ED AV VIAMENTO AL LAVORO					
	SEZIONE 01 STRUTTURE E SERVIZI PER LA FOR MAZIONE PROFESSIONALE		1.500.000.000	500.000.000	1.750.000.000	1/1/1/41/2/08/05 ART. 1 LEGGE FINANZIARIA
72037	INTERVENTI REGIONALI PER LA FORMAZIONE E L'ORIENTAMENTO AL LAVORO DEI CITTADINI (ARTT. 20 E 21 DELLA L.R. 30.1.1990, N. 10)		1.600.000.000		1.600.000.000	2/1/1/41/2/06/05
72040	SPESE PER IL FINANZIAMENTO DEL PIANO PER LO SVILUPPO DI UN SISTEMA INFORMATIVO INTEGRA TO PER LA FORMAZIONE PROFES SIONALE (LEGGE 12.11.1988, N.492)		40.000.000.000	58.000.000.000	90.000.000.000	1/1/1/62/2/08/05
72042	ATTIVITA' DI FORMAZIONE PROFES SIONALE - FINANZIAMENTO E CON TRIBUTI (L.R. 30.1.1990, N.10)		3.000.000.000	1.000.000.000	3.000.000.000	1/1/2/20/3/08/05
72070	AMMODERNAMENTO E POTENZIAMEN TO CENTRI DI FORMAZIONE PROFES SIONALE (L.R. 30.1.1990, N.10)					
	ONERI ASSICURATIVI PER APPREN DISTI ARTIGIANI RELATIVI AL L'ANNO 1988 E PRECEDENTI - 1, QUOTA - (ART. 8 D.L. 9.10.1989 N. 338 CONVERTITO NELLA LEGGE 7.12.1989, N. 389			2.000.000.000	2.000.000.000	1/1/1/41/2/08/01 ELENCO 1 - SPESE OBBLIGATORIE

SPESA TIT. 09 CAT. 03 SEZ. 01

CAPITOLO		RESIDUI PRESUNTI	PREVISIONI DI COMPETENZA	PREVISIONI DI CASSA	CODICE E NOTE
numero	denominazione				
72082	INTERVENTI A FAVORE DI AMMINISTRAZIONI PUBBLICHE CHE IMPIEGANO LAVORATORI IN CASSA INTEGRAZIONE OD IN MOBILITA' E DI SOCCUPATI DI LUNGA DURATA IN OPERE E SERVIZI SOCIALMENTE UTILI (L.R. 23.12.1994, N. 74)	1.146.000.000		1.146.000.000	2/1/1/52/2/10/33
*	TOTALE SEZIONE 01	47.246.000.000	61.500.000.000	99.496.000.000	
**	RIPILOGO CATEGORIA 03				
**	SEZIONE 01	47.246.000.000	61.500.000.000	99.496.000.000	
**	TOTALE CATEGORIA 03	47.246.000.000	61.500.000.000	99.496.000.000	
	CATEGORIA 04 TEMPO LIBERO				
	SEZIONE 01 STRUTTURE E SERVIZI PER LO SVILUPPO DELLO SPORT				
73002	INTERVENTI REGIONALI PER LA PROMOZIONE, LA DIFFUSIONE E LA PRATICA DELL'ATTIVITA' SPORTIVA (ART. 2 LETT. A, B, C, D, E, F, G, L, M, N, O, P E ART. 10 - COMMA 7 - L.R. 8.4.1989, N. 12)	2.400.000.000	1.900.000.000	3.000.000.000	1/1/1/62/2/10/09 ART.1 LEGGE FINANZIARIA
73006	INTERVENTI REGIONALI A FAVORE DELL'IMPIANTISTICA SPORTIVA E PER LA REALIZZAZIONE DI AREE E PERCORSI PER IL TEMPO LIBERO (ART. 2 LETT. H, I) E ART. 6 L.R. 5.4.1989, N. 12)	4.300.000.000	500.000.000	3.500.000.000	2/1/2/10/3/10/09
73008	CONTRIBUTO STRAORDINARIO ALL'ISTITUTO COSTANTE GRIS DI MOGLIANO VENETO PER LA REALIZZAZIONE DI UNA STRUTTURA DA DESTINARE AD ATTIVITA' IDROTERAPICA E NATATORIA A FAVORE DEI DISABILI (ART. 42 L.R. 1.2.1995, N. 6)	250.000.000		250.000.000	1/1/2/42/3/08/07

SPESA TIT. 09 CAT. 04 SEZ. 01

CAPITOLO		RESIDUI PRESUNTI	PREVISIONI DI COMPETENZA	PREVISIONI DI CASSA	CODICE E NOTE
numero	denominazione				
73010	CONTRIBUTI VENTENNALI A FAVORE DEI COMUNI E CONSORZI DI COMUNI PER LA COSTRUZIONE, AMPLIAMENTO O MIGLIORAMENTO, DI IMPIANTI PER LA PRATICA SPORTIVA (LL. RR. 10.7.1973, N. 15 E 17 5.1974, N. 29)		55.000.000	55.000.000	2/1/2/32/4/08/09
73020	CONTRIBUTI COSTANTI VENTENNALI SU MUTUI CONTRATTI DA ENTI LOCALI PER REALIZZAZIONE, RISTRUTTURAZIONE ED AMPLIAMENTO DI IMPIANTI SPORTIVI (ART. 9 LETT. A L.R. 28.4.1979, N. 60)		1.565.000.000	1.565.000.000	2/1/2/32/4/08/09
73024	INTERVENTI A SOSTEGNO DELL'EDILIZIA SPORTIVA DEGLI ENTI LOCALI (ART. 9 LETT. B) L.R. 24.8.1979, N. 60 E L.R. 28.8.1986, N. 40)	85.000.000		85.000.000	2/1/2/32/3/08/09
73026	CONTRIBUTO STRAORDINARIO AL COMUNE DI GALLIO PER L'ADEGUAMENTO STRUTTURALE DEL TRAMPO LINO PER IL SALTO CON GLI SCI (ART. 49 L.R. 5.2.1996, N. 6)	500.000.000		500.000.000	1/1/2/32/3/08/09
73028	CONTRIBUTO STRAORDINARIO AL COMUNE DI SANTA GIUSTINA IN COLLE PER IMPIANTI SPORTIVI		300.000.000	300.000.000	2/1/2/32/3/06/09 ART. 32 LEGGE FINANZIARIA
73046	SPESE RELATIVE ALL'ORDINAMENTO DELLE PROFESSIONI DI MAESTRO DI SCI E DI GUIDA ALPINA E ALLA PROMOZIONE E DIFFUSIONE DELLE ATTIVITA' DI MONTAGNA (L.R. 16.4.1992, N. 16)	36.000.000	80.000.000	86.000.000	1/1/1/62/2/08/09
	TOTALE SEZIONE 01	7.571.000.000	4.400.000.000	9.341.000.000	
	SEZIONE 02 STRUTTURE E SERVIZI PER LE ATTIVITA' RICREATIVE				

SPESA TIT. 09 CAT. 04 SEZ. 02

CAPITOLO		RESIDUI PRESUNTI	PREVISIONI DI COMPETENZA	PREVISIONI DI CASSA	CODICE E NOTE
numero	denominazione				
73214	CONTRIBUTI REGIONALI PER OPERE D'ATTIVAZIONE DI AREE DA DESTI NARI A CAMPEGGIO MOBILE PER ATTIVITA' EDUCATIVE, DIDATTICHE CULTURALI E DI EDUCAZIONE AMBIENTALE (L.R. 13.4.95, N.21)	100.000.000		100.000.000	1/1/2/32/3/06/09
•	TOTALE SEZIONE 02	100.000.000		100.000.000	
**	RIEPILOGO CATEGORIA 04		4.400.000.000	9.341.000.000	
**	SEZIONE 01	7.571.000.000		100.000.000	
**	SEZIONE 02	100.000.000		9.441.000.000	
**	TOTALE CATEGORIA 04	7.671.000.000	4.400.000.000		
	CATEGORIA 05 CACCIA E PESCA SPORTIVA				
	SEZIONE 01 CACCIA				
75054	ESERCIZIO DELLE FUNZIONI AMMI NISTRATIVE DELEGATE IN MATERIA VENATORIA (L.R. 8.12.83, N.50)	9.733.000.000	7.562.550.000	15.162.550.000	1/1/1/53/2/10/14
75058	SPESE PER INIZIATIVE REGIONALI IN MATERIA DI PROTEZIONE DELLA FAUNA SELVATICA E DEL PRELIEVO VENATORIO (L.R. 9.12.1993, N.50)	200.000.000	200.000.000	200.000.000	1/1/1/48/2/08/09
•	TOTALE SEZIONE 01	9.933.000.000	7.762.550.000	15.362.550.000	
	SEZIONE 02 PESCA SPORTIVA				

SPESA TIT. 09 CAT. 05 SEZ. 02

CAPITOLO		RESIDUI PRESUNTI	PREVISIONI DI COMPETENZA	PREVISIONI DI CASSA	CODICE E NOTE
numero	denominazione				
75204	ASSEGNAZIONE ALLE PROVINCE DI SOMME PER L'ESERCIZIO DELLE FUNZIONI IN MATERIA DI PESCA AI SENSI DELL'ART. 10 VI COMMA DELLA L.R. 9.12.1986, N. 50	2.814.000.000	3.000.000.000	3.000.000.000	1/1/1/53/2/10/14
*	TOTALE SEZIONE 02	2.814.000.000	3.000.000.000	3.000.000.000	
**	RIEPILOGO CATEGORIA 05	9.933.000.000	7.762.550.000	15.362.550.000	
**	SEZIONE 01	2.814.000.000	3.000.000.000	3.000.000.000	
**	SEZIONE 02	12.747.000.000	10.762.550.000	18.362.550.000	
**	TOTALE CATEGORIA 05				
***	RIEPILOGO TITOLO 09	44.825.000.000	33.991.331.000	72.794.000.000	
***	CATEGORIA 01	23.192.000.000	48.790.000.000	63.410.000.000	
***	CATEGORIA 02	47.246.000.000	61.500.000.000	99.496.000.000	
***	CATEGORIA 03	7.671.000.000	4.400.000.000	9.441.000.000	
***	CATEGORIA 04	12.747.000.000	10.762.550.000	18.362.550.000	
***	CATEGORIA 05	135.681.000.000	159.443.881.000	263.503.550.000	
***	TOTALE TITOLO 09				

SPESA TIT. 09 CAT. 05 SEZ. 02

CAPITOLO		RESIDUI PRESUNTI	PREVISIONI DI COMPETENZA	PREVISIONI DI CASSA	CODICE E NOTE
numero	denominazione				
	TITOLO 10 ONERI NON RIPARTIBILI				
	CATEGORIA 01 FONDI DI RISERVA ORDINARI				
80010	FONDO DI RISERVA PER LE SPESE OBBLIGATORIE E D'ORDINE		5.000.000.000	5.000.000.000	1/1/1/90/1/12/32
80020	FONDO DI RISERVA PER SPESE IM PREVISTE		3.000.000.000	3.000.000.000	1/1/1/90/1/12/32
80030	FONDO DI RISERVA DI CASSA			561.773.959.000	1/1/1/90/1/12/32
**	RIPILOGO CATEGORIA 01				
**	TOTALE CATEGORIA 01		8.000.000.000	569.773.959.000	
	CATEGORIA 02 FONDI GLOBALI PER I PROVVEDI MENTI LEGISLATIVI REGIONALI IN CORSO DI PRESENTAZIONE				
80210	FONDO GLOBALE SPESE CORRENTI NORMALI		10.600.000.000	10.600.000.000	1/1/1/90/2/12/32
80230	FONDO GLOBALE SPESE DI INVESTI MENTO ULTERIORI PROGRAMMI DI SVILUPPO		2.200.000.000	2.200.000.000	2/1/2/90/3/12/32
**	RIPILOGO CATEGORIA 02				
**	TOTALE CATEGORIA 02		12.800.000.000	12.800.000.000	
	CATEGORIA 03 ALTRI ONERI NON RIPARTIBILI				

SPESA TIT. 10 CAT. 03

CAPITOLO		RESIDUI PRESUNTI	PREVISIONI DI COMPETENZA	PREVISIONI DI CASSA	CODICE E NOTE
numero	denominazione				
80320	SOMMA CORRISPONDENTE AL 40% DELLE PENE PECUNIARIE, SPETTANTI AGLI SCOPRITORI DELLE INFRAZIONI, AL FONDO DI ASSISTENZA O ALLA CASSA DI PREVIDENZA O AL FONDO DI QUIESCENZA DEL PERSONALE CUI APPARTENGONO GLI SCOPRITORI (ART. 1 LEGGE 7.2. 1951, N. 168)		10.000.000	10.000.000	1/1/1/41/1/12/32
80340	ANNUALITA' DI CONTRIBUTI PO LIENNALI IN CONTO INTERESSI CONCESSI AD ENTI TERZI, SCADUTE NEGLI ESERCIZI PRECEDENTI E NON ANCORA LIQUIDATE E PAGATE		3.000.000.000	3.000.000.000	2/1/2/43/4/12/32
80341	ANNUALITA' DI CONTRIBUTI PO LIENNALI IN CONTO INTERESSI FINANZIATI CON ASSEGNAZIONI STATALI E CONCESSI AD ENTI TERZI, SCADUTI NEGLI ESERCIZI PRECEDENTI E NON ANCORA LIQUIDATI E PAGATI		1.500.000.000	1.500.000.000	2/1/2/43/4/12/32
80360	RESTITUZIONE DI QUOTA DELL'EX FONDO COMUNE REGIONALE 1994, A TITOLO DI COMPENSAZIONE DELLE RIDETERMINAZIONI OPERATE SULLA TASSA AUTOMOBILISTICA (L.28/12/1995 N.549 ART.3 C.5)		48.127.000.000	48.127.000.000	1/1/1/90/2/12/32
80400	SPESE PER MAGGIORI ONERI MATURATI PER L'ESECUZIONE DI OPERE PUBBLICHE DI COMPETENZA REGIONALE (L.R. 14.9.1994, N.48)	6.600.000.000	8.000.000.000	10.000.000.000	1/1/1/90/2/12/32
84000	FONDO SPECIALE PER LA RIASSEGNAZIONE DI RESIDUI PERENTI DELLE SPESE CORRENTI		50.000.000.000	50.000.000.000	1/1/1/90/1/12/32 ELENCO 1 - SPESE OBBLIGATORIE
84100	FONDO SPECIALE PER LA RIASSEGNAZIONE DI RESIDUI PERENTI DELLE SPESE IN CONTO CAPITALE		400.000.000.000	400.000.000.000	1/1/2/80/3/12/32 ELENCO 1 - SPESE OBBLIGATORIE

SPESA TIT. 10 CAT. 03

numero	CAPITOLO		RESIDUI PRESUNTI	PREVISIONI DI COMPETENZA	PREVISIONI DI CASSA	CODICE E NOTE
	denominazione					
••	RIEPILOGO CATEGORIA 03					
••	TOTALE CATEGORIA 03		5.600.000.000	510.637.000.000	512.637.000.000	
	CATEGORIA 04 INTERVENTI FINANZIATI CON FON DI COMUNITARI E FONDO DI ROTA ZIONE PER L'ATTUAZIONE DI RE GOLAMENTI COMUNITARI					
84610	INTERVENTI PER LA REALIZZAZIO NE DEL PROGRAMMA VENETO DI CUI AL REG.TO CEE N. 2052/88 - OBIETTIVO 5B - SOMMA FINAN ZIATA CON IL F.D.R.		200.000.000	6.110.000.000	6.303.890.000	2/1/2/43/3/12/32 REISCRIZIONE C/AVANZO
84615	INTERVENTI PER LA REALIZZAZIO NE DEL PROGRAMMA VENETO DI CUI AL REG.TO CEE N. 2052/88 - OBIETTIVO 5B - SOMMA FINAN ZIATA CON IL F.E.S.R.		500.000.000	3.500.000.000	3.500.000.000	2/1/2/43/3/12/32 REISCRIZIONE C/AVANZO
84620	INTERVENTI PER LA REALIZZAZIO NE DEL PROGRAMMA VENETO DI CUI AL REG.TO CEE N. 2052/88 - OBIETTIVO 5B - SOMMA FINAN ZIATA CON IL F.E.A.O.G.			2.535.076.000	2.000.000.000	2/1/2/43/3/12/32 REISCRIZIONE C/AVANZO
84630	INTERVENTI PER LA REALIZZAZIO NE DEL PROGRAMMA OPERATIVO INTERREG DI CUI AL REG.TO C.E. E: N. 4253/88 - SOMMA FINAN ZIATA CON IL F.E.S.R.		4.000.000		4.000.000	2/1/2/43/3/12/32
84640	INTERVENTI PER LA REALIZZAZIO NE DEL PROGRAMMA STRIDE DI CUI ALLA COMUNICAZIONE C (90) 1562 SOMMA FINANZIATA CON IL FERS			55.000.000	55.000.000	2/1/2/43/3/12/32 REISCRIZIONE C/AVANZO

SPESA TIT. 10 CAT. 04

CARTOLO		RESIDUI PRESUNTI	PREVISIONI DI COMPETENZA	PREVISIONI DI CASSA	CODICE E NOTE
numero	denominazione				
84642	INTERVENTI PER LA REALIZZAZIONE DEL PROGRAMMA STRIDE DI CUI ALLA COMUNICAZIONE C (90) 1582 SOMMA FINANZIATA CON IL FSE		101.000.000	101.000.000	1/1/1/63/2/12/32 REISCRIZIONE C/AVANZO
84646	INTERVENTI PER LA REALIZZAZIONE DEL PROGRAMMA STRIDE DI CUI ALLA COMUNICAZIONE C (90) 1582 SOMMA FINANZIATA CON IL FDR		288.000.000	288.000.000	2/1/2/43/3/12/32 REISCRIZIONE C/AVANZO
84660	INTERVENTI PER LA REALIZZAZIONE DEL PROGRAMMA VENETO DI CUI AL REG. TO C.E.E. N. 2052/88 - OBIETTIVO 2 SECONDA FASE SOMMA FINANZIATA CON IL F.S.E.		285.353.000	285.353.000	1/1/1/63/2/12/32 REISCRIZIONE C/AVANZO
84663	INTERVENTI PER LA REALIZZAZIONE DEL PROGRAMMA ENVIREG DI CUI ALLA COMUNICAZIONE CEE N. C(90) 115 - SOMMA FINANZIATA CON IL FERS	290.000.000		290.000.000	2/1/2/43/3/12/32
84664	ANTICIPAZIONE REGIONALE DEL CO. FINANZIAMENTO REGIONALE SUL PROGETTO "ENVIREG".		500.000.000	500.000.000	2/1/2/42/3/06/29
84671	INTERVENTI PER LA REALIZZAZIONE DEL PROGRAMMA RETEX SOMMA FINANZIATA CON IL FERS		15.634.000.000	15.028.000.000	2/1/2/43/3/12/32 ALL. "A BIS" - CAP. 2871/E REISCRIZIONE C/AVANZO 8.500ML
84673	INTERVENTI PER LA REALIZZAZIONE DEL PROGRAMMA RETEX SOMMA FINANZIATA CON FDR		11.100.000.000	10.619.000.000	2/1/2/43/3/12/32 ALL. "A BIS" - CAP. 2872/E REISCRIZIONE C/AVANZO 6.078ML
84674	INTERVENTI PER LA REALIZZAZIONE DEL PROGETTO HABITAT DELTA PO SOMMA FINANZIATA CON LIFE	540.000.000	926.500.000	544.000.000	2/1/2/43/3/12/32 REISCRIZIONE C/AVANZO
84675	PROGETTI DI REALIZZAZIONE DEL PROGRAMMA QUADRO C.E. PER LA RICERCA E LO SVILUPPO TECNOLOGICO	200.000.000	999.998.000	700.000.000	1/1/1/63/2/12/32 REISCRIZIONE C/AVANZO

SPESA TIT. 10 CAT. 04

numero	CAPITOLO		RESIDUI PRESUNTI	PREVISIONI DI COMPETENZA	PREVISIONI DI CASSA	CODICE E NOTE
	denominazione					
84678	INTERVENTI PER L'ATTUAZIONE DEL PROGETTO PILOTA THETIS "RECUPERO DELL'ARSENALE DI VE NEZIA A POLO DELLE TECNOLOGIE DEL MARE" (LEGGE 139/92)		824.000.000		824.000.000	2/1/2/43/3/10/15
84720	COFINANZIAMENTO REGIONALE PER LA REALIZZAZIONE DI PROGRAMMI E INIZIATIVE COMUNITARIE		592.000.000	3.000.000.000	3.500.000.000	1/1/2/63/2/12/32
84721	INTERVENTI PER LA REALIZZAZIONE DEL PROGRAMMA OPERATIVO DI CUI AL REG.CE N.2081/93-OB.2-SOMMA FINANZIATA CON IL FESR		68.574.000.000		50.000.000.000	2/1/2/43/3/12/32
84723	INTERVENTI PER LA REALIZZAZIONE DEL PROGRAMMA DI CUI AL REG. CE N.2081/93-OB.2-SOMMA FINANZIATA CON IL FDR		99.991.000.000	5.758.000.000	80.000.000.000	2/1/2/43/3/12/32 REISCRIZIONE C/AVANZO
84725	INTERVENTI PER LA REALIZZAZIONE DEL PROGRAMMA DI CUI AL REG.CE N.2081/93-OB.2-SOMMA FINANZIATA CON IL FSE		5.700.000.000		5.700.000.000	1/1/1/63/2/12/32
84727	ATTIVITA' DI FORMAZIONE PROFESSIONALE-SOMMA FINANZIATA CON IL F.S.E.-OB.3-REG. CE 2081/93		48.130.000.000	48.245.610.000	80.000.000.000	1/1/1/63/2/12/32 ALL. "A BIS"-CAP. 3010/E REISCR. C/AVANZO 9.928.768 ML
84728	ATTIVITA' DI FORMAZIONE PROFESSIONALE-SOMMA FINANZIATA CON IL FDR-OB.3-REGOLAMENTO CE 2081/93		55.434.000.000	44.976.780.000	80.000.000.000	1/1/1/63/2/12/32 ALL. "A BIS"-CAP. 3011/E REISCR. C/AVANZO 7.491.880 ML
84731	ATTIVITA' DI FORMAZIONE PROFESSIONALE-SOMMA FINANZIATA CON IL F.S.E.-OB.4-REG. CE 2081/93		15.000.000.000	30.226.043.000	35.000.000.000	1/1/1/63/2/12/32 ALL. "A BIS"-CAP. 3012/S REISCR. C/AVANZO 15.175.736ML
84733	ATTIVITA' DI FORMAZIONE PROFESSIONALE-SOMMA FINANZIATA CON IL F.D.R.-OB.4-REG. CE 2081/93		11.000.000.000	21.603.021.000	20.000.000.000	1/1/1/63/2/12/32 ALL. "A BIS"-CAP. 3013/E REISCR. C/AVANZO 12.042.877ML

SPESA TIT. 10 CAT. 04

CAPITOLO		RESIDUI PRESUNTI	PREVISIONI DI COMPETENZA	PREVISIONI DI CASSA	CODICE E NOTE
numero	denominazione				
84735	INTERVENTI PER LA REALIZZAZIONE DEL PROGRAMMA DI CUI AL REGOLAMENTO CE N. 2081/93-OB. 5B-SOMMA FINANZIATA CON IL F.S.E.	5.000.000.000	17.259.889.000	20.000.000.000	1/1/1/63/2/12/32 ALL. "A BIS" - CAP. 3020/E REISCR. C/AVANZO 8.841.483 ML
84737	INTERVENTI PER LA REALIZZAZIONE DEL PROGRAMMA DI CUI AL REGOLAMENTO CE N. 2081/93-OB. 5B-SOMMA FINANZIATA CON IL FDR	92.800.000.000	62.831.314.000	70.000.000.000	2/1/2/43/3/12/32 ALL. "A BIS" - CAP. 3021/E REISCR. C/AVANZO 23.787.653ML
84739	INTERVENTI PER LA REALIZZAZIONE DEL PROGRAMMA DI CUI AL REGOLAMENTO CE N. 2081/93-OB. 5B-SOMMA FINANZIATA CON IL FESR	30.300.000.000	17.755.456.000	30.000.000.000	2/1/2/43/3/12/32 ALL. "A BIS" - CAP. 3022/E REISCR. C/AVANZO 9.693.095 ML
84741	INTERVENTI PER LA REALIZZAZIONE DEL PROGRAMMA DI CUI AL REGOLAMENTO C.E.E. N. 2081/93 - OBIETTIVO 5B - SOMMA FINANZIATA CON IL F.E.A.O.G.	45.550.000.000	28.789.545.000	60.000.000.000	2/1/2/43/3/12/32 ALL. "A BIS" - CAP. 3023/E REISCR. C/AVANZO 6.414.411 ML
84742	COFINANZIAMENTO REGIONALE DI ATTIVITA' FORMATIVE FINANZIATE DAL F.S.E. E FONDI STATALI 1994 - 1999	6.000.000.000	29.866.376.000	20.000.000.000	1/1/1/62/2/08/05
84744	COFINANZIAMENTO REGIONALE PER LA REALIZZAZIONE DEI PROGRAMMI COMUNITARI FINANZIATI CON IL F.E.R.S. 1994/1996	21.000.000.000	26.565.000.000	35.000.000.000	2/1/2/43/3/12/32
84746	COFINANZIAMENTO REGIONALE PER LA REALIZZAZIONE DEI PROGRAMMI COMUNITARI FINANZIATI CON IL F.E.O.A.G. 1994/1996		16.031.000.000	9.690.000.000	2/1/2/43/3/12/32
84747	FONDO DI ROTAZIONE PER L'ULTERIORE FINANZIAMENTO DI PROGRAMMI COMUNITARI		5.000.000.000	5.000.000.000	2/1/2/43/3/12/32
84748	RESTITUZIONE DI SOMME ALLA C.E.E. A SEGUITO DI REVOCHE E/O RINUNCE SU PROGRAMMI GIA' CONCESSI	32.000.000	3.000.000.000	3.032.000.000	1/1/1/51/2/10/32

SPESA TIT. 10 CAT. 04

numero	CAPITOLO		RESIDUI PRESUNTI	PREVISIONI DI COMPETENZA	PREVISIONI DI CASSA	CODICE E NOTE
	denominazione					
84750	INTERVENTI PER LA REALIZZAZIONE DEL PROGRAMMA OPERATIVO DI CUI AL REGOLAMENTO CE 867/90, 2081/93 - OBIETTIVO 5A - E AL REGOLAMENTO CE 3669/93 - SOMMA FINANZIATA CON IL FEAOG-		35.810.000.000	34.206.600.000	61.055.322.000	2/11/2/43/3/12/32 ALLEGATO "A BIS"- CAP. 3030/E REISCR. C/AVANZO 767.700 ML
84752	INTERVENTI PER LA REALIZZAZIONE DEI PROGRAMMI OPERATIVI DI CUI AI REGOLAMENTI CE 866/90, 867/90, 2157/92, 2158/92, 2081/93 - OBIETTIVO 5A - E AL REGOLAMENTO CE 3669/93 - SOMMA FINANZIATA CON IL F.D.R.		59.352.000.000	29.766.500.000	60.035.175.000	2/11/2/43/3/12/32 VEDI ALL. "A BIS"-CAP. 3034/E REISCRIZIONE C/AVANZO 755.7 M
84754	INTERVENTI PER LA REALIZZAZIONE DEL PROGRAMMA OPERATIVO DI CUI AI REG.TI C.E.E. 866/90 E 867/90 - OBIETTIVO 5A - SOMMA FINANZIATA CON IL F.E.A.O.G.		500.000.000		500.000.000	2/11/2/43/3/10/10
84755	INTERVENTI PER LA REALIZZAZIONE DEL PROGRAMMA OPERATIVO INTERREG II ITALIA - AUSTRIA (SOMMA FINANZIATA CON IL F.E.R.S. - COMUNICAZIONE C.E. C 180/84)			2.399.000.000	1.825.000.000	2/11/2/43/3/12/32 ALLEGATO "A BIS"- CAP. 3031/E REISCRIZ. C/AVANZO 1.514 ML
84756	INTERVENTI PER LA REALIZZAZIONE DEL PROGRAMMA OPERATIVO INTERREG II ITALIA - AUSTRIA (SOMMA FINANZIATA CON IL F.S.E. - COMUNICAZIONE C.E. C 180/84)			100.000.000	35.000.000	2/11/1/63/2/12/32 ALLEGATO "A BIS"- CAP. 3032/E REISCRIZIONE C/AVANZO 65 ML
84757	INTERVENTI PER LA REALIZZAZIONE DEL PROGRAMMA OPERATIVO INTERREG II - ITALIA AUSTRIA - (SOMMA FINANZIATA CON IL F.E.A.O.G. - COMUNICAZIONE CEE C 180/84)			147.000.000	52.000.000	2/11/2/43/3/12/32 ALLEGATO "A BIS"- CAP. 3033/E REISCRIZIONE C/AVANZO 95 ML

SPESA TIT. 10 CAT. 04

numero	CAPITOLO		RESIDUI PRESUNTI	PREVISIONI DI COMPETENZA	PREVISIONI DI CASSA	CODICE E NOTE
	denominazione					
84758	INTERVENTI PER LA REALIZZAZIONE DEL PROGRAMMA OPERATIVO INTERREG II ITALIA - AUSTRIA (SOMMA FINANZIATA CON IL F.D.R. - COMUNICAZIONE C.E. C 180/84)			1.810.000.000	1.639.000.000	2/1/2/43/3/12/32 ALLEGATO "A BIS" - CAP. 3035/E REISCRIZ. C/AVANZO 1.171 ML
84759	INTERVENTI PER LA REALIZZAZIONE DEL PROGRAMMA OPERATIVO LEADER II (SOMMA FINANZIATA CON IL F.E.R.S. - COMUNICAZIONE CEE C 180/84-)			8.785.946.000	7.757.000.000	2/1/2/43/3/12/32 ALLEGATO "A BIS" - CAP. 3036/E REISCR. C/AVANZO 4.334.554 ML
84760	INTERVENTI PER LA REALIZZAZIONE DEL PROGRAMMA OPERATIVO LEADER II (SOMMA FINANZIATA CON IL F.S.E. - COMUNICAZIONE CEE C 108/84)			4.649.380.000	1.424.000.000	2/1/1/63/2/12/32 ALLEGATO "A BIS" - CAP. 3037/E REISCR. C/AVANZO 2.248.756 ML
84761	INTERVENTI PER LA REALIZZAZIONE DEL PROGRAMMA OPERATIVO LEADER II (SOMMA FINANZIATA CON IL F.E.A.O.G. - COMUNICAZIONE CEE C 180/84-)			9.643.210.000	8.003.000.000	2/1/2/43/3/12/32 ALLEGATO "A BIS" - CAP. 3038/E REISCR. C/AVANZO 4.782.684 ML
84762	INTERVENTI PER LA REALIZZAZIONE DEL PROGRAMMA OPERATIVO LEADER II (SOMMA FINANZIATA CON IL F.D.R. - COMUNICAZIONE CEE C 180/84-)			28.084.772.000	26.145.000.000	2/1/2/43/3/12/32 ALLEGATO "A BIS" - CAP. 3039/E REISCRIZ. C/AVANZO 14.622 ML
84763	INTERVENTI PER LA REALIZZAZIONE DEL PROGRAMMA OPERATIVO KONVER (SOMMA FINANZIATA CON IL F.E.R.S. - COMUNICAZIONE CEE C 180/84-)			5.000.000.000	1.670.000.000	2/1/2/43/3/12/32 ALLEGATO "A BIS" - CAP. 3041/E REISCRIZ. C/AVANZO 3.340 ML
84764	INTERVENTI PER LA REALIZZAZIONE DEL PROGRAMMA OPERATIVO KONVER (SOMMA FINANZIATA CON IL F.D.R. - COMUNICAZIONE CEE C 180/84-)			4.000.000.000	1.340.000.000	2/1/2/43/3/12/32 ALLEGATO "A BIS" - CAP. 3042/E REISCRIZ. C/AVANZO 2.680 ML

SPESA TIT. 10 CAT. 04

CAPITOLO		RESIDUI PRESUNTI	PREVISIONI DI COMPETENZA	PREVISIONI DI CASSA	CODICE E NOTE
numero	denominazione				
84765	INTERVENTI PER LA REALIZZAZIONE DEL PROGRAMMA OPERATIVO PMI (SOMMA FINANZIATA CON IL F.E.R.S. - COMUNICAZIONE CEE C 180/94-)	7.314.000.000	7.000.000.000	2/1/2/43/3/12/32 REISCRIZIONE C/AVANZO	
84766	INTERVENTI PER LA REALIZZAZIONE DEL PROGRAMMA OPERATIVO PMI (SOMMA FINANZIATA CON IL F.D.R. - COMUNICAZIONE CEE C 180/94-)	5.120.000.000	5.000.000.000	2/1/2/43/3/12/32 REISCRIZIONE C/AVANZO	
84767	INTERVENTI PER LA REALIZZAZIONE DEL PROGRAMMA OPERATIVO INTERREG II ITALIA - SLOVENIA (COMUNICAZIONE C.E. C 180/94) SOMMA FINANZIATA CON IL FERS	6.720.000.000	6.680.000.000	2/1/1/63/2/12/32 ALLEGATO "A BIS" - CAP. 3040/E REISCR. C/AVANZO PER 5.040 ML	
84768	INTERVENTI PER LA REALIZZAZIONE DEL PROGRAMMA OPERATIVO INTERREG II ITALIA - SLOVENIA (COMUNICAZIONE C.E. C 180/94) SOMMA FINANZIATA CON IL F.S.E.	420.000.000	105.000.000	2/1/1/63/2/12/32 ALLEGATO "A BIS" - CAP. 3045/E REISCR. C/AVANZO PER 315 ML	
84769	INTERVENTI PER LA REALIZZAZIONE DEL PROGRAMMA OPERATIVO INTERREG II ITALIA - SLOVENIA (COMUNICAZIONE C.E. C 180/94) SOMMA FINANZIATA CON IL F.D.R.	5.012.000.000	1.253.000.000	2/1/2/43/3/12/32 ALLEGATO "A BIS" - CAP. 3046/E REISCR. C/AVANZO PER 3.759 ML	
84770	INTERVENTI PER LA REALIZZAZIONE DELL'INIZIATIVA COMUNITARIA PESCA 1994-1999 (SOMMA FINANZIATA CON IL F.E.R.S.)	2.609.918.000	695.000.000	2/1/2/43/3/12/32 ALLEGATO "A BIS" - CAP. 3047/E REISCR. C/AVANZO 2.085.774 ML	
84771	INTERVENTI PER LA REALIZZAZIONE DELL'INIZIATIVA COMUNITARIA PESCA 1994-1999 (SOMMA FINANZIATA CON IL F.S.E.)	897.924.000	73.000.000	2/1/2/43/3/12/32 ALLEGATO "A BIS" - CAP. 3048/E REISCR. C/AVANZO 218.445 ML	
84772	INTERVENTI PER LA REALIZZAZIONE DELL'INIZIATIVA COMUNITARIA PESCA 1994-1999 (SOMMA FINANZIATA CON LO S.F.O.P.)	320.874.000	237.000.000	2/1/2/43/3/12/32 REISCRIZIONE C/AVANZO	

SPESA TIT. 10 CAT. 04

CAPITOLO		RESIDUI PRESUNTI	PREVISIONI DI COMPETENZA	PREVISIONI DI CASSA	CODICE E NOTE
numero	denominazione				
84773	INTERVENTI PER LA REALIZZAZIONE DELL'INIZIATIVA COMUNITARIA PESCA 1994-1999 (SOMMA FINANZIATA CON IL F.D.R.)		2.552.452.000	670.000.000	2/1/2/43/3/12/32 ALLEGATO "A BIS" - CAP. 3050/E REISCR. C/AVANZO 2.010.063 ML
84775	INTERVENTI PER LA REALIZZAZIONE DEI PROGETTI PILOTA ART. 10 REG. CE N.2083/93 - SOMMA FI FINANZIATA CON IL FERS		133.000.000	100.000.000	2/1/2/20/3/10/10 ALLEGATO "A BIS" - CAP. 3052/E
84779	INTERVENTI PER LA REALIZZAZIONE DEL PROGRAMMA DI CUI AL REG. CE N.2081/93-OB.2 1997-99 - SOMMA FINANZIATA CON IL FESR		55.125.000.000	50.000.000.000	2/1/2/43/3/12/32 ALLEGATO "A BIS" - CAP. 3053/E
84781	INTERVENTI PER LA REALIZZAZIONE DEL PROGRAMMA DI CUI AL REG. CE N.2081/93 - OB.2 1997-99 - SOMMA FINANZIATA CON IL FDR		59.369.625.000	50.000.000.000	2/1/2/43/3/12/32 ALLEGATO "A BIS" - CAP. 3054/E
84785	INTERVENTI PER LA REALIZZAZIONE DEL PROGRAMMA DI CUI AL REG. CE N.2081/93 -OB.2 1997-99 - SOMMA FINANZIATA CON IL FSE		12.150.000.000	10.000.000.000	1/1/1/63/2/12/32 ALLEGATO "A BIS" - CAP. 3055/E
84789	INTERVENTI PER LA REALIZZAZIONE DEL PROGRAMMA DI CUI AL REG. CE N.2081/93 -OB.2 RIPROGRAMMAZIONE 1997-99 - SOMMA FI FINANZIATA CON IL FESR		25.526.630.000	25.000.000.000	2/1/2/43/3/12/32 ALLEGATO "A BIS" - CAP. 3056/E
84793	INTERVENTI PER LA REALIZZAZIONE DEL PROGRAMMA DI CUI AL REG. CE N.2081/93 -OB.2 RIPROGRAMMAZIONE 1997-99 - SOMMA FI FINANZIATA CON IL FDR		37.889.112.000	35.000.000.000	2/1/2/43/3/12/32 ALLEGATO "A BIS" - CAP. 3057/E
84797	INTERVENTI PER LA REALIZZAZIONE DEL PROGRAMMA DI CUI AL REG. CE N.2081/93 -OB.2 RIPROGRAMMAZIONE 1997-99 - SOMMA FI FINANZIATA CON IL FSE		2.084.778.000	2.000.000.000	1/1/1/63/2/12/32 ALLEGATO "A BIS" - CAP. 3058/E

SPESA TIT. 10 CAT. 04

CAPITOLO		RESIDUI PRESUNTI	PREVISIONI DI COMPETENZA	PREVISIONI DI CASSA	CODICE E NOTE
numero	denominazione				
**	RIEPILOGO CATEGORIA 04				
**	TOTALE CATEGORIA 04	603.323.000.000	754.620.682.000	1.013.257.740.000	
***	RIEPILOGO TITOLO 10		8.000.000.000	569.773.959.000	
***	CATEGORIA 01		12.800.000.000	12.800.000.000	
***	CATEGORIA 02		510.637.000.000	512.637.000.000	
***	CATEGORIA 03	5.600.000.000			
***	CATEGORIA 04	603.323.000.000	754.620.682.000	1.013.257.740.000	
***	TOTALE TITOLO 10	608.923.000.000	1.286.057.682.000	2.108.468.699.000	

SPESA TIT. 10 CAT. 04

CAPITOLO		RESIDUI PRESUNTI	PREVISIONI DI COMPETENZA	PREVISIONI DI CASSA	CODICE E NOTE
numero	denominazione				
	TITOLO 11 ONERI PER IL SERVIZIO DEL DEBITO REGIONALE E DELLE OBBLIGAZIONI DI GARANZIA CATEGORIA 01 ONERI FINANZIARI SEZIONE 01 INTERESSI PASSIVI SU ANTICIPAZIONI PASSIVE DI CASSA CONTRATTE DALLA REGIONE				
85100	INTERESSI PASSIVI SU ANTICIPAZIONI DI TESORERIA E RIMBORSO SPESE	100.000.000	5.000.000.000	5.100.000.000	1/1/1/73/2/12/31 ELENCO 1 - SPESE OBBLIGATORIE
*	TOTALE SEZIONE 01	100.000.000	5.000.000.000	5.100.000.000	
	SEZIONE 02 QUOTA INTERESSI NELL'AMMORTAMENTO DI MUTUI PASSIVI CONTRATTI DALLA REGIONE				
86100	INTERESSI PASSIVI SU MUTUI CON TRATTI DALLA REGIONE PER FINANZIAMENTO DI INTERVENTI DIVERSI		74.126.294.000	74.126.294.000	1/1/1/73/2/12/31 ELENCO 1 - SPESE OBBLIGATORIE
86101	INTERESSI PASSIVI SU MUTUI CON TRATTI DALLA REGIONE A PARZIALE RIPIANO DEL DISAVANZO 1990 DELLE U.L.S. AI SENSI DEL D.L. 19.9.1990, N. 262, CONVERTITO NELLA LEGGE 19.11.1990, N.334		19.000.000.000	19.000.000.000	1/1/1/73/2/12/31 ELENCO 1 - SPESE OBBLIGATORIE
86103	INTERESSI PASSIVI SU MUTUI CON TRATTI DALLA REGIONE PER IL RIPIANO DEI DISAVANZI DI ESERCIZIO DELLE AZIENDE DI TRASPORTE PUBBLICO AI SENSI DELLA LEGGE 22.12.1990, N. 403		6.500.000.000	6.500.000.000	1/1/1/73/2/12/31 ELENCO 1 - SPESE OBBLIGATORIE

SPESA TIT. 11 CAT. 01 SEZ. 02

numero	CAPITOLO		RESIDUI PRESUNTI	PREVISIONI DI COMPETENZA	PREVISIONI DI CASSA	CODICE E NOTE
	denominazione					
86105	INTERESSI PASSIVI SU MUTUI CON TRATTI DALLA REGIONE A PARZIALE RIPIANO DEL DISAVANZO 1991 DELLE U.L.S. AI SENSI DELLA LEGGE 18.3.1993, N.67			20.000.000.000	20.000.000.000	1/1/1/73/2/12/31
86110	INTERESSI PASSIVI A CARICO DEL LO STATO SUI MUTUI CONTRATTI DALLA REGIONE A PARZIALE RIPIANO DEL DISAVANZO 1990 DELLE U.L.S. (LEGGE 19.11.1990, N. 334)			86.413.000.000	86.413.000.000	1/1/1/73/2/12/31 ALLEGATO "A" - CAP. 4040/E
86200	INTERESSI E SPESE RELATIVI AI MUTUI CONTRATTI DALLA REGIONE PER L'ACQUISIZIONE DI BENI DEL FALLENIMENTO DELL'AZIENDA ATP DI PADOVA			1.800.000.000	1.800.000.000	1/1/1/73/2/12/31 ELENCO 1 - SPESE OBBLIGATORIE
*	TOTALE	SEZIONE 02	207.839.294.000	207.839.294.000		
86600	SEZIONE 03 QUOTA DI CAPITALE NELL'AMMORTAMENTO DI MUTUI PASSIVI CONTRATTI DALLA REGIONE			22.170.700.000	22.170.700.000	1/1/3/10/4/12/31 ELENCO 1 - SPESE OBBLIGATORIE
86601	QUOTE DI CAPITALE COMPRESSE NELLE ANNUALITA' DI AMMORTAMENTO DI MUTUI PER IL FINANZIAMENTO DI INTERVENTI DIVERSI			9.000.000.000	9.000.000.000	1/1/3/10/4/12/31 ELENCO 1 - SPESE OBBLIGATORIE
86603	QUOTA CAPITALE PER RIMBORSO MUTUI CONTRATTI DALLA REGIONE A PARZIALE RIPIANO DEL DISAVANZO 1990 DELLE ULS (LEGGE 19.11.1990, N. 334)			4.800.000.000	4.800.000.000	1/1/3/10/4/12/31 ELENCO 1 - SPESE OBBLIGATORIE

SPESA TIT. 11 CAT. 01 SEZ. 03

numero	CAPITOLO		RESIDUI PRESUNTI	PREVISIONI DI COMPETENZA	PREVISIONI DI CASSA	CODICE E NOTE
	denominazione					
86605	QUOTA CAPITALE PER RIMBORSO MUTUI CONTRATTI DALLA REGIONE A PARZIALE RIPIANO DEL DISAVANZO 1991 DELL'ULS (LEGGE 18.03.93 N. 87)			5.220.000.000	5.220.000.000	1/1/3/10/4/12/31
86610	QUOTA CAPITALE A CARICO DELLO STATO SUI MUTUI CONTRATTI DALLA REGIONE A PARZIALE RIPIANO DEL DISAVANZO 1990 DELLE U.L.S. (LEGGE 19.11.1990, N. 334)			97.133.000.000	97.133.000.000	1/1/3/10/4/12/31 ALLEGATO "A" - CAP. 4040/E
86650	QUOTA CAPITALE DI AMMORTAMENTO SU MUTUI CONTRATTI DALLA REGIONE PER L'ACQUISIZIONE DI BENI DEL FALIMENTO DELLA AZIENDA ATP DI PADOVA			500.000.000	500.000.000	1/1/3/10/4/12/31 ELENCO 1 - SPESE OBBLIGATORIE
	TOTALE SEZIONE 03		----- 138.823.700.000	138.823.700.000	-----	
	SEZIONE 04 INTERESSI PASSIVI SU TRANSAZIONI VARIE					
87010	INTEGRAZIONE REGIONALE DEGLI INTERESSI PASSIVI SUI MUTUI CONTRATTI DALLA REGIONE ALLE CONDIZIONI DI CUI AL IV COMMA ART. 2 DELLA L.R. 9.6.1975, N. 79			1.200.000.000	1.200.000.000	1/1/1/73/2/12/31 ELENCO 1 - SPESE OBBLIGATORIE
87020	INTEGRAZIONE REGIONALE DEGLI INTERESSI PASSIVI SUI MUTUI CONTRATTI DA ENTI TERZI ALLE CONDIZIONI PREVISTE DALL'ART. 4 DELLA L.R. 9.6.1975, N. 79			1.735.000.000	1.735.000.000	1/1/1/73/2/12/31 ELENCO 1 - SPESE OBBLIGATORIE
	TOTALE SEZIONE 04		----- 2.935.000.000	2.935.000.000	-----	
	SEZIONE 05 FONDI REGIONALI DI GARANZIA					

SPESA TIT. 11 CAT. 01 SEZ. 05

CAPITOLO		RESIDUI PRESUNTI	PREVISIONI DI COMPETENZA	PREVISIONI DI CASSA	CODICE E NOTE
numero	denominazione				
88030	FONDO REGIONALE DI GARANZIA PER LA CONCESSIONE DI FIDEJUSSIONI SU OPERAZIONI DI CREDITO (L.R. 10.9.1982, N. 48-ART. 25		4.000.000.000	4.000.000.000	2/1/1/90/2/12/32 ELENCO 1 - SPESE OBBLIGATORIE
.	TOTALE SEZIONE 05		4.000.000.000	4.000.000.000	
89010	SEZIONE 06 RESTITUZIONE DI ANTICIPAZIONI DI CASSA E DI ALTRE OPERAZIONI DI CREDITO A BREVE TERMINE		90.000.000.000	90.000.000.000	1/1/3/30/1/12/31 ELENCO 1 - SPESE OBBLIGATORIE
.	TOTALE SEZIONE 06		90.000.000.000	90.000.000.000	
**	RIEPILOGO CATEGORIA 01	100.000.000	5.000.000.000	5.100.000.000	
**	SEZIONE 01		207.839.294.000	207.839.294.000	
**	SEZIONE 02		138.823.700.000	138.823.700.000	
**	SEZIONE 03		2.935.000.000	2.935.000.000	
**	SEZIONE 04		4.000.000.000	4.000.000.000	
**	SEZIONE 05		90.000.000.000	90.000.000.000	
**	SEZIONE 06		448.597.994.000	448.597.994.000	
**	TOTALE CATEGORIA 01	100.000.000	448.597.994.000	448.697.994.000	
***	RIEPILOGO TITOLO 11	100.000.000	448.597.994.000	448.697.994.000	
***	CATEGORIA 01		448.597.994.000	448.697.994.000	
***	TOTALE TITOLO 11	100.000.000	448.597.994.000	448.697.994.000	

SPESA TIT. 11 CAT. 01 SEZ. 06

CAPITOLO		RESIDUI PRESUNTI	PREVISIONI DI COMPETENZA	PREVISIONI DI CASSA	CODICE E NOTE
numero	denominazione				
	TITOLO 12 SPESA PER PARTITE DI GIRO				
	CATEGORIA 01 PARTITE DI GIRO				
	SEZIONE 01 VERSAMENTO RITENUTE PREVIDEN ZIALI ED ASSISTENZIALI A CARIC CO DEL PERSONALE DIPENDENTE				
90050	VERSAMENTO RITENUTE SU COMPE TENZE ED ASSEGNI CORRISPOSTI AL PERSONALE DELLA REGIONE PER CONTRIBUTI PREVIDENZIALI E ASSISTENZIALI	2.000.000.000	15.000.000.000	13.000.000.000	1/1/4/11/1/01/32
*	TOTALE SEZIONE 01	2.000.000.000	15.000.000.000	13.000.000.000	
	SEZIONE 02 VERSAMENTO DI SOMME ECCEDENTI IL FABBISOGNO DI CASSA				
91000	VERSAMENTI NEL CONTO CORRENTE ACCESSO PRESSO LA TESORERIA CENTRALE DELLO STATO (ART. 31 LEGGE 5.8.1978, N. 488)		2.000.000.000.000	2.000.000.000.000	1/1/4/12/1/1/12/32
91001	VERSAMENTI NEL C/C ACCESSO PRES SO LA TESORERIA CENTRALE DELLO STATO. SANITA'		14.500.000.000.000	14.500.000.000.000	1/1/4/12/1/1/12/32
91002	VERSAMENTI NEL C/C ACCESSO PRES SO LA TESORERIA CENTRALE DELLO STATO. RISORSE COMUNITA' EURO PEA		200.000.000.000	200.000.000.000	1/1/4/12/1/1/12/32
91003	VERSAMENTO DI SOMME NEL C/C AC CESSO PRESSO LA TESORERIA CEN TRALE DELLO STATO PER LA RESTI TUZIONE ALLO STATO DELLE ANTI CIPAZIONI MENSILI DI CONTRIBU TI SANITARI E DI QUOTE REGIONA LI DEL F.S.N. DI PARTE CORREN TE (ART. 11 - COMMA 17 - DECRE TO LEGISLATIVO 30.12.1992, N. 502)	564.105.066.000	7.000.000.000.000	7.339.000.000.000	1/1/4/12/1/1/12/32

SPESA TIT. 12 CAT. 01 SEZ. 02

numero	CAPITOLO		RESIDUI PRESUNTI	PREVISIONI DI COMPETENZA	PREVISIONI DI CASSA	CODICE E NOTE
	denominazione	SEZIONE 02				
*	TOTALE	SEZIONE 02	564.105.066.000	23.700.000.000.000	24.039.000.000.000	
	SEZIONE 03 ALTRE PARTITE DI GIRO					
92010	VERSAMENTO RITENUTE DIVERSE OPERATE SUGLI EMOLUMENTI CORRI SPPOSTI AL PERSONALE DIPENDENTE		600.000.000	2.500.000.000	3.100.000.000	1/1/4/13/1/01/32
92015	VERSAMENTO RITENUTE ERARIALI OPERATE SU EMOLUMENTI CORRISPOSTI AL PERSONALE DIPENDENTE E SU COMPENSI A TERZI			33.000.000.000	33.000.000.000	1/1/4/13/1/01/32
92016	VERSAMENTO CONTRIBUTI AL S.S.N SU COMPENSI CORRISPOSTI A COMPONENTI ESTERNI DI COMMISSIONI, COMITATI E COLLEGI REGIONALI		3.000.000	10.000.000	13.000.000	1/1/4/13/1/01/32
92020	USCITE PER CONTO DI TERZI					
92030	ACCONTI DI PENSIONE AL PERSONALE DIPENDENTE COLLOCATO A RIPOSO		24.000.000.000	35.000.000.000	25.000.000.000	1/1/4/13/1/12/32
92036	LIVIDAZIONE PER CONTO DELL'I. N.P. D.A.P. DEL PREMIO DI FINE SERVIZIO AL PERSONALE DIPENDENTE COLLOCATO A RIPOSO (L.R.29.06.1981,N.38)			200.000.000	200.000.000	1/1/4/13/1/12/32
92040	RESTITUZIONE DEPOSITI CAUZIONALI DIVERSI			8.000.000.000	8.000.000.000	1/1/4/13/1/01/32
92050	RESTITUZIONE DEPOSITI PER SPESE CONTRATTUALI E D'ASTA			10.000.000	10.000.000	1/1/4/13/1/12/32
*	TOTALE	SEZIONE 03	24.603.000.000	78.730.000.000	69.333.000.000	1/1/4/13/1/12/32

SPESA TIT. 12 CAT. 01 SEZ. 03

numero	CAPITOLO		RESIDUI PRESUNTI	PREVISIONI DI COMPETENZA	PREVISIONI DI CASSA	CODICE E NOTE
	denominazione					
••	RIEPILOGO	CATEGORIA 01				
••	SEZIONE	01	2.000.000.000	15.000.000.000	13.000.000.000	
••	SEZIONE	02	584.105.066.000	23.700.000.000.000	24.039.000.000.000	
••	SEZIONE	03	24.603.000.000	78.790.000.000	69.333.000.000	
••	TOTALE	CATEGORIA 01	590.708.066.000	23.793.730.000.000	24.121.333.000.000	
•••	RIEPILOGO	TITOLO 12				
•••	CATEGORIA	01	590.708.066.000	23.793.730.000.000	24.121.333.000.000	
	TOTALE	TITOLO 12	590.708.066.000	23.793.730.000.000	24.121.333.000.000	

SPESA TIT. 12 CAT. 01 SEZ. 03

numero	CAPITOLO		RESIDUI PRESUNTI	PREVISIONI DI COMPETENZA	PREVISIONI DI CASSA	CODICE E NOTE
	denominazione					
****	RIEPILOGO GENERALE SPESA					
	TITOLO 01					
	ORGANI, STRUTTURE E SERVIZI DEL L'AMMINISTRAZIONE GENERALE	69.911.000.000	348.648.000.000	401.025.000.000		
	TITOLO 02					
	INTERVENTI A SOSTEGNO DEL SET TORE PRIMARIO	199.818.000.000	199.154.000.000	340.354.000.000		
	TITOLO 03					
	INTERVENTI A SOSTEGNO DEL SET TORE SECONDARIO ED ENERGETICO	75.762.000.000	49.507.762.000	106.838.053.000		
	TITOLO 04					
	INTERVENTI PER LA RAZIONALIZZA ZIONE DEL SETTORE TERZIARIO	57.379.000.000	59.019.000.000	102.768.000.000		
	TITOLO 05					
	INTERVENTI NEL CAMPO DELLE ABI TAZIONI	141.804.000.000	117.889.421.000	120.720.000.000		
	TITOLO 06					
	POTENZIAMENTO DELLE STRUTTURE E DELLE ATTIVITA' AL SERVIZIO DEL TERRITORIO	205.214.000.000	1.202.242.016.000	1.040.454.074.000		
	TITOLO 07					
	DIFESA DEL SUOLO E TUTELA DEL L' AMBIENTE	660.484.000.000	672.088.064.000	1.185.830.100.000		
	TITOLO 08					
	RIQUALIFICAZIONE E RAZIONALIZ ZAZIONE DEI SISTEMI DI PROTE ZIONE SOCIALE E SANITARIA DEI CITTADINI	547.644.111.000	7.790.249.029.000	8.214.433.689.000		

CAPITOLO		RESIDUI PRESUNTI	PREVISIONI DI COMPETENZA	PREVISIONI DI CASSA	CODICE E NOTE
numero	denominazione				
	TITOLO 09 STRUTTURE E SERVIZI PER LA CULTURA, LA SCUOLA, LA FORMAZIONE PROFESSIONALE ED IL TEMPO LIBERO	135.681.000.000	159.443.881.000	263.503.550.000	
	TITOLO 10 ONERI NON RIPARTIBILI	608.923.000.000	1.286.057.682.000	2.108.468.699.000	
	TITOLO 11 ONERI PER IL SERVIZIO DEL DEBITO REGIONALE E DELLE OBBLIGAZIONI DI GARANZIA	100.000.000	448.597.994.000	448.697.994.000	
	TITOLO 12 SPESE PER PARTITE DI GIRO	590.708.066.000	23.799.730.000.000	24.121.333.000.000	
****	TOTALE GENERALE SPESA	3.293.428.177.000	36.326.606.849.000	38.454.426.159.000	

TABELLA N. 3

Fondo globale spese correnti



TABELLA N. 3
FONDO GLOBALE SPESE CORRENTI

FONDO GLOBALE PER LE SPESE CORRENTI (CAP. 80210)

OGGETTO	1997	1998	1999
1 Interventi regionali a favore della qualità e dell'innovazione	*	15.000	15.000
2 Fondo regionale per le funzioni delegate	2.000	2.000	2.000
3 Politiche attive del lavoro	1.200	1.200	1.200
4 Innovazione in agricoltura		8.000	8.000
5 Innovazione del settore commercio	1.000	-	-
6 Valorizzazione delle produzioni agro-faunistiche	1.400	1.400	1.400
7 Delega alle Camere di Commercio per albi artigiani	2.000	2.000*	-
8 Interventi per l'immigrazione	1.000	1.000	1.000
9 Riordino interventi regionali in materia di cultura	2.000	10.000	10.000
TOTALI	10.600	40.600	38.600

* disponibilità recuperabile mediante utilizzo del fondo globale 1996, per lire 9.000 milioni partita n. 1.



TABELLA N. 4

Fondo globale spese d'investimento



TABELLA N. 4**FONDO GLOBALE PER LE SPESE
D'INVESTIMENTO**

OGGETTO	1997
1 Intervento per l'inserimento dei giovani in agricoltura	1.200
2 Interventi per il credito in agricoltura	1.000
TOTALI	2.200



TABELLA N. 5

**Quadro dimostrativo del rispetto del
vincolo del ricorso al credito**

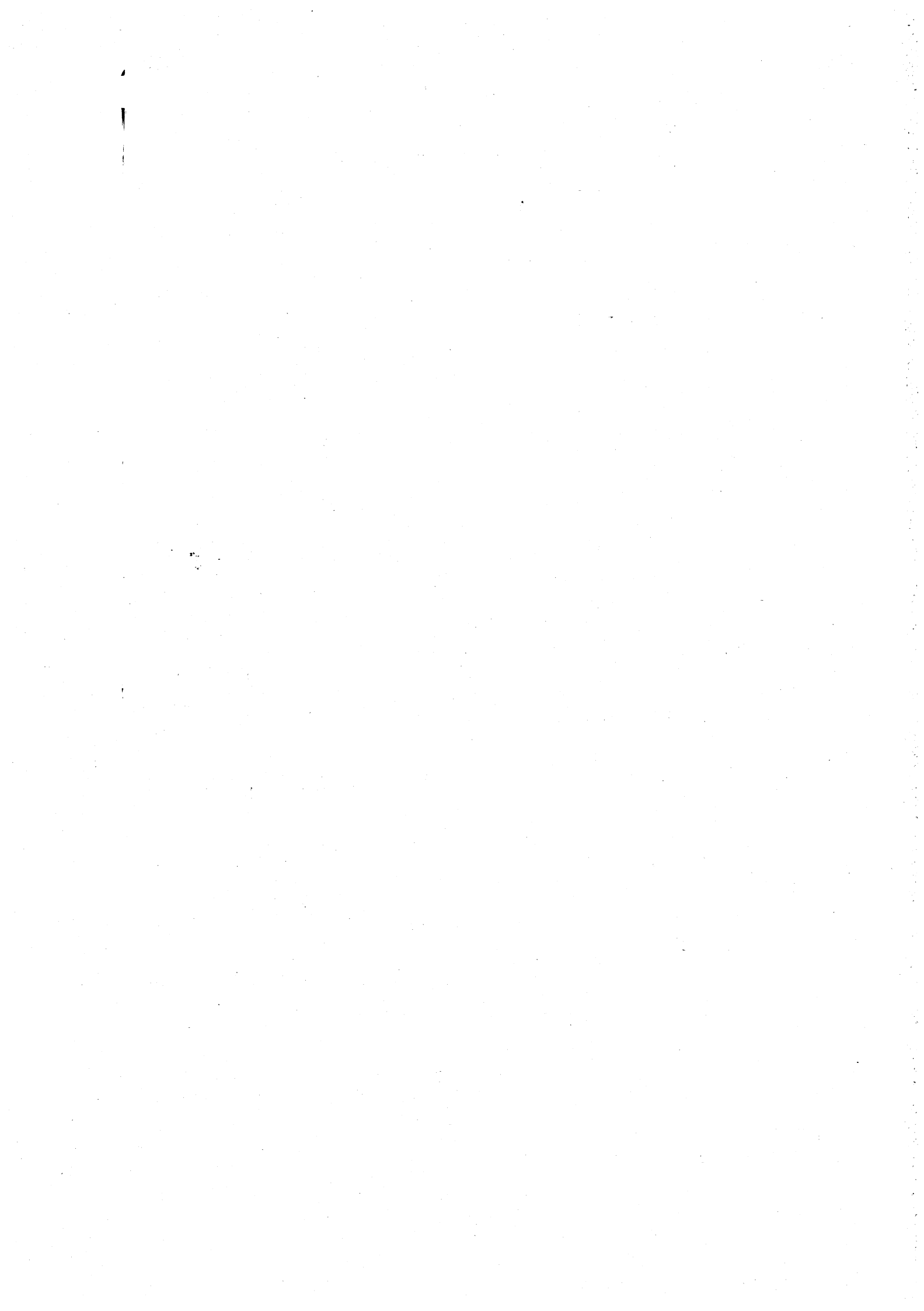

QUADRO DIMOSTRATIVO DEL RISPETTO DEL VINCOLO DEL RICORSO AL CREDITO
--

CAP	DESCRIZIONE	IMPORTO
5092	ACQUISTO DI UN IMMOBILE DEL COMUNE DI GARDA DA DESTINARE A SEDE DI UFFICI REGIONALI E DELL'A.P.T.	1.000.000.000
5094	COFINANZIAMENTO DI PARTE REGIONALE PER IL COMPLETAMENTO DELLA CORTE BENEDETTINA DI LEGNARO (L. 145/1982)	2.000.000.000
5106	SPESE PER LA RISTRUTTURAZIONE E L'ADATTAMENTO DI IMMOBILI DESTINATI AD UFFICI REGIONALI	1.500.000.000
5138	INTERVENTI DI MANUTENZIONE ED ADEGUAMENTO DI IMMOBILI DEL PATRIMONIO INDISPONIBILE (ART. 3. L.R. 9.6.1975, N. 67)	500.000.000
10046	CONTRIBUTI A CONSORZI DI BONIFICA PER INTERVENTI DI NATURA URGENTE E INDIFFERIBILE NEL SETTORE DELLA BONIFICA AI FINI DELLA DIFESA E TUTELA DEL TERRITORIO (ART.3 LR 2.4.85,N.30)	7.386.000.000
11540	CONTRIBUTI IN CONTO CAPITALE PER LE STRUTTURE PER LA VALORIZZAZIONE E LA DIFESA DELLE PRODUZIONI AGRICOLE E ZOOTECNICHE E PER PROVVIDENZE INTEGRATIVE NEL CONCORSO FEOGA DI CUIAGLI ARTT. 29 E 30 L.R. 31.10.1980, N.88	2.000.000.000
11556	CONTRIBUTI IN CONTO CAPITALE PER LA DIFESA ATTIVA DELLE COLTURE ARBOREE DI PREGIO (L.R. 31.10.1980, N. 88)	1.000.000.000
13018	INTERVENTI PER LA TUTELA E LA VALORIZZAZIONE DEL TERRITORIO E DELL'AMBIENTE RURALE MONTANO (ARTT. 20, 21 E 22 L.R. 18/01/1994, N. 2)	1.000.000.000
13032	INTERVENTI PER LA DIFESA IDROGEOLOGICA (ARTT.8,9,10,19 E 20 LETT. A) L.R. 13.9.1978 N. 52 E L.R. 20.3.1981, N. 8)	10.000.000.000
14230	CONTRIBUTI IN CONTO CAPITALE PER INTERVENTI DI MIGLIORAMENTO DEI PASCOLI, DELLE MALGHE E DELLA VIABILITA' SILVO-PASTORALE (ARTT. 25 E 26 L.R. 52/78)	500.000.000
14830	INTERVENTI DI COMPLETAMENTO DELLA SEDE DI TEOLO DEL C.S.I.M.	500.000.000
15520	CONTRIBUTI IN UNICA SOLUZIONE PER L'ACQUISTO E IL MIGLIORAMENTO DI ATTREZZATURE PER LA PESCA (ART.52 - IV COMMA-L.R. 31.10.1980, N.88 E L.R. 30.4.1981 N.20)	800.000.000
15524	CONTRIBUTI PER LO SVILUPPO DELL'ACQUACOLTURA E DELL'ITTICOLTURA DI CUI ALL'ART. 53 I COMMA DELLA L.R. N.88/80 (L.R. 6.11.1984, N. 54)-SOMMA FINANZIATA CON LEGGE N. 201/91	300.000.000
20502	INTERVENTI REGIONALI PER L'INNOVAZIONE TECNOLOGICA E PER LA QUALITA' DEI PRODOTTI PER IL TRAMITE DELLA "VENETO INNOVAZIONE S.P.A." (L.R. 6.9. 1988, N. 45)	500.000.000
20508	FONDO PER LA PROMOZIONE E LO SVILUPPO DEI PARCHI SCIENTIFICI E TECNOLOGICI DELLA REGIONE VENETO PER IL TRAMITE DELLA VENETO INNOVAZIONE SPA (L.R. 21.04.1995, N. 36)	1.500.000.000
21016	INTERVENTI REGIONALI PER FINANZIAMENTI AGEVOLATI ALLE IMPRESE ARTIGIANE (L.R. 6.9.1993,N.48)	14.000.000.000
21018	INTERVENTI REGIONALI PER LO SVILUPPO DI INSEDIAMENTI ARTIGIANI (L.R. 22.6.1993, N. 18)	1.000.000.000
30086	CONTRIBUTO AL COMUNE DI SANTA LUCIA DI PIAVE PER RELIZZAZIONE PROGRAMMA DI SVILUPPO DELLA FIERA	1.900.000.000
31036	CONTRIBUTI IN CONTO CAPITALE PER LA TRASFORMAZIONE, L'ADATTAMENTO E L'ARREDAMENTO DI IMMOBILI DESTINATI O DA DESTINARSI A COMPLESSI RICETTIVI PER IL TURISMO GIOVANILE (L.R. 26.7.1991, N. 17)	300.000.000
31058	FONDO PER LE INCENTIVAZIONI DELLE ATTIVITA' DI INTERESSE TURISTICO (L.R. 5.3.87, N.12)	4.000.000.000
32012	INTERVENTI REGIONALI IN CONTO CAPITALE A FAVORE DELLE PICCOLE E MEDIE IMPRESE COMMERCIALI E DEI SERVIZI E CONTRIBUTI ALLE COOPERATIVE E AI CONSORZI DI GARANZIA (L.R. 28.12.1992 N. 29)	1.000.000.000
45120	INTERVENTI STRAORDINARI A SOSTEGNO DELLA NAVIGAZIONE INTERNA SULLE LINEE NAVIGABILI DEL BRENTA (L.R.20.1.1988,N.2)	500.000.000

CAP	DESCRIZIONE	IMPORTO
45272	CONTRIBUTI IN CONTO CAPITALE PER REALIZZAZIONE DI ITNERARICICLABILI E PEDONALI NELLE AREE URBANE (ART. 3 L.28.6.91,N.208 E ART. 12 L.24.12.93, N.537)	2.000.000.000
45288	CONTRIBUTI IN CONTO CAPITALE PER L' ADEGUAMENTO DELLA VIABILITA' AL FINE DI MIGLIORARE LA MOBILITA' E LA SICUREZZA DEL SISTEMA DEI TRASPORTI REGIONALI (L.R. 30.12.1991,N. 39)	10.000.000.000
45322	CONTRIBUTI IN CONTO CAPITALE PER L'ELIMINAZIONE DI PASSAGGIA LIVELLO E PER L'ADEGUAMENTO DI SOTTOPASSI FERROVIARI A NORMA DELL'ART. 4 DELLA L.R. 28.1.82, N.8 E ART. 7 L.R. 24.2.1987, N. 6)	3.000.000.000
50036	INTERVENTI REGIONALI PER LA SISTEMAZIONE E L'ADEGUAMENTO DI IMPIANTI DI POTABILIZZAZIONE E PER L'APPROVVIGIONAMENTO IDROPOTABILE (L.R. 16.8.1984, N. 42)	9.200.000.000
50100	COMPLETAMENTO OPERE DEPURATORE DEL TESINA	2.600.000.000
51054	INTERVENTI PER LA TUTELA E LA DIFESA DELLE COSTE VENETE (ART.6-II COMMA-LR. 1.8.1986, N.34)	1.500.000.000
52004	INTERVENTI PER LA SISTEMAZIONE ED IL RISTABILIMENTO DELLE OPERE IDRAULICHE DI COMPETENZA REGIONALE (L.R. 8.5.1980,N.52)	5.000.000.000
52202	CONSOLIDAMENTO E TRASFERIMENTO ABITATI (LL.RR.31.8.1979,N.66 E 8.5.1980, N. 57)	300.000.000
53020	SPESE PER DOTARE I SERVIZI REGIONALI DELLA PROTEZIONE CIVILE DI ATTREZZATURE MACCHINE E IMPIANTI DI RILEVAMENTO A NORMA DELL'ART.11 DELLA L.R. 27. 11.1984, N. 58	200.000.000
53042	CONTRIBUTO IN CONTO CAPITALE AL COMUNE DI CHIOGGIA PER IL RIPRISTINO DEI PENNELLI STAGIONALI ALLE FOCI DEI FIUMI ADIGE E BRENTA (L.R. 24.1.1992, N. 7)	500.000.000
61060	INTERVENTI PER L'ELIMINAZIONE DELLE BARRIERE ARCHITETTONICHE E PER FAVORIRE LA VITA DI RELAZIONE (L.R. 30.8.1993, N. 41)	1.000.000.000
61070	INTERVENTI REGIONALI PER LA REALIZZAZIONE E RIQUALIFICAZIONE DI STRUTTURE EDUCATIVO - ASSISTENZIALI (L.R. 18.12.86, N.51)	1.000.000.000
61220	CONTRIBUTI IN CONTO CAPITALE PER GLI ASILI NIDO ED I SERVIZI INNOVATIVI PER L'INFANZIA (L.R. 23.4.1990, N. 32)	2.500.000.000
70164	CONTRIBUTI IN CONTO CAPITALE AI COMUNI SINGOLI O ASSOCIATI PER LA REALIZZAZIONE DI CENTRI DI SERVIZI CULTURALI, BI-BLIOTECHE, TEATRI, MUSEI E ARCHIVI (L.R. 15.1.1985, N.6)	1.925.000.000
71020	CONTRIBUTI A COMUNI ED ISTITUZIONI PUBBLICHE E PRIVATE PER L'ADATTAMENTO ED IL RIATTAMENTO DI EDIFICI PER SCUOLE MATERNE, ELEMENTARI E MEDIE (L.R.5.3.1985, N.20)	2.500.000.000
71206	CONTRIBUTI AGLI E.S.U. PER SPESE DI INVESTIMENTO (ART. 40 L.R. 22.10.1982, N. 50)	2.500.000.000
72042	AMMODERNAMENTO E POTENZIAMENTO CENTRI DI FORMAZIONE PROFESSIONALE (L.R. 30.1.1990, N.10)	1.000.000.000
80230	FONDO GLOBALE SPESE DI INVESTIMENTO ULTERIORI PROGRAMMI DI SVILUPPO	2.200.000.000

TOTALE RICORSO AL CREDITO:**102.111.000.000****ENTRATA PREVISTA PER CONTRAZIONE MUTUI (CAP. 9610/E) :****95.330.000.000**

ELENCO N. 1

Spese obbligatorie e d'ordine



SPESE OBBLIGATORIE D'ORDINE ISCRITTE NELLO STATO DI PREVISIONE DELLA SPESA AI SENSI DELL'ART. 16 DELLA L.R. 9/12/1977, N. 72, MODIFICATA CON L.R.
--

CAPITOLO	DESCRIZIONE
10	SPESE PER LE INDENNITA' DI CARICA E DI MISSIONE SPETTANTI AI COMPONENTI DEL CONSIGLIO REGIONALE (LL.RR.21.1.1972, N.6,25.1.1973, N.6 E SUCCESSIVE MODIFICAZIONI)
30	PROVVIDENZE E CONTRIBUTI PER IL FUNZIONAMENTO DEI GRUPPI CONSILIARI (L.R.27.11.1984 N.56)
50	SPESE POSTALI, TELEFONICHE, DICANCELLERIA, DI RESOCONTAZIONE DI STAMPA, DI DOCUMENTAZIONE, BIBLIOTECA, ED IN GENERE DI E-CONOMATO, SPESE PER ATTREZZATURE ED ARREDAMENTO
60	SPESE PER IL PERSONALE ADDETTO AL CONSIGLIO REGIONALE
1010	INDENNITA' E RIMBORSO SPESE DIVIAGGIO AI COMPONENTI IL COMITATO E LE SEZIONI DI CONTROLLO (L.R.28.8.1974, N.35)
2100	INDENNITA' AL PRESIDENTE E AI MEMBRI DELLA GIUNTA REGIONALE (L.R. 21.1.1972, N. 6)
2110	INDENNITA' DI TRASFERITA E RIMBORSO SPESE PER LA PARTECIPAZIONE ALLE ATTIVITA' DI ISTITUTO DEI MEMBRI DELLA GIUNTA REGIONALE (LL.RR. 21.1.1972, N.6; 25.1.1973, N.6 E SUCCESSIVE MODIFICAZIONI)
2130	SPESE DI OSPITALITA', DI RAPPRESENTANZA, RICEVIMENTI ECC. PER ESIGENZE DI INTERESSE DELLA REGIONE NONCHE' PER LO SVOLGIMENTO DELLE SEDUTE DI GIUNTA
3002	SPESE PER IL FUNZIONAMENTO DI CONSIGLI, COMITATI, COLLEGI E COMMISSIONI, COMPRESI I GETTONI DI PRESENZA, LE INDENNITA' DI MISSIONE ED I RIMBORSI SPESE (ART. 187 L.R. N. 12/1991)
3210	SPESE PER L'INIZIATIVA POPOLARE PER LE LEGGI ED I REGOLAMENTI REGIONALI, SU REFERENDUM CONSULTIVI REGIONALI (L.R. 24.12.1992, N. 25)
3390	FONDO REGIONALE DI SOLIDARIETA' PER INTERVENTI A FAVORE DEI DANNEGGIATI DA AZIONI TERRORISTICHE (L.R.26.5.1980, N.67)
5010	STIPENDI ED ASSEGNI AL PERSONALE ED ONERI RELATIVI (L.R. 10.6.1991, N.12)
5012	FONDO PER IL TRATTAMENTO ECONOMICO ACCESSORIO ART. 31 C.C.N.L.
5016	INDENNITA' DI MISSIONE E RIMBORSO SPESE DI VIAGGIO AL PERSONALE DIPENDENTE (L.R. 10.6.1991, N. 12)
5018	LIQUIDAZIONE DEL PREMIO DI FINE SERVIZIO AL PERSONALE DIPENDENTE COLLOCATO A RIPOSO (L.R.10.6.1991, N. 12)
5030	SPESE PER DIVISE AL PERSONALE
5040	SPESE GESTIONE SERVIZIO MENSAE PER ACQUISTO "TICKET RESTAURANT" PER I DIPENDENTI DELLA REGIONE (L.R. 10.6.1991 N.12 ARTT. 160, 161)
5100	SPESE PER L'AFFITTO DEI LOCALI DEGLI UFFICI E SERVIZI DELLA GIUNTA REGIONALE
5108	SPESE PER ELEZIONI AMMINISTRATIVE

CAPITOLO	DESCRIZIONE
5120	SPESE EDITORIALI E COMMERCIALI RELATIVE ALLA REDAZIONE, STAMPA E COMMERCIALIZZAZIONE DEL BOLLETTINO UFFICIALE DELLA REGIONE (L.R. 8.5.1989, N. 14)
5126	SPESE IL RISCALDAMENTO, L'ILLUMINAZIONE E L'APPROVVIGIONAMENTO IDRICO DEGLI UFFICI DELLA GIUNTA REGIONALE
5130	SPESE PER NOLEGGIO, MANUTENZIONE DI IMPIANTI TELEFONICI, NON CHE' PER CANONI PER LA TRASMISSIONE DI DATI E PER CANONI DI CONVERSAZIONE
5132	SPESE POSTALI E TELEGRAFICHE
5150	SPESE FUNZIONAMENTO UFFICI PERIFERICI
5160	SPESE PER L'ACQUISTO DI MATERIALE DI CANCELLERIA PER LA STAMPA DI ATTI E DOCUMENTI ED ALTRO MATERIALE D'UFFICIO
5172	SPESE PER ACQUISTO CARBURANTE E MANUTENZIONE AUTOMEZZI E NA-TANTI
5174	SPESE PER ASSICURAZIONI DIVERSE (R.C., FURTO, INCENDIO, ECC.)
5178	SPESE DI TRASPORTO, TRASLOCHI E FACCHINAGGIO
5180	SPESE PER ATTIVITA' A DIFESA DELLA REGIONE ED ISTITUZIONALI DI INERENZA LEGALE
5190	SPESE CONTRATTUALI ED ONERI DIVERSI A CARICO DELLA REGIONE
5192	SPESE PER LA PUBBLICAZIONE DI BANDI E DI ALTRI ATTI PUBBLICI DI INTERESSE DELLA REGIONE
5200	IMPOSTE, TASSE E CONTRIBUTI
5202	VERSAMENTO DELL'IVA RISCOSSA A SEGUITO DELLO SVOLGIMENTO DI ATTIVITA' COMMERCIALI
5210	SPESE PER L'ACCERTAMENTO E LA RISCOSSIONE DEI TRIBUTI
5230	SGRAVI E RIMBORSI DI QUOTE INDEBITE ED INESIGIBILI RELATIVE A QUOTE DI TRIBUTI STATALI O A TRIBUTI PROPRI DELLA REGIONE E RELATIVI INTERESSI
5232	RESTITUZIONE DELLE SOMME ERRONEAMENTE RISCOSE A TITOLO DI CONTRIBUTI AL SERVIZIO SANITARIO NAZIONALE O COME QUOTA FISSA INDIVIDUALE ANNUA PER L'ASSISTENZA MEDICA DI BASE
5240	RESTITUZIONE DI SOMME INDEBITAMENTE RISCOSE DALLA REGIONE
43020	SPESE RELATIVE A LAVORI IN CONSEGUENZA DI VIOLAZIONE DI NORME DI PIANI REGOLATORI E DEI REGOLAMENTI EDILIZI
45760	CONTRIBUTO ALLE AZIENDE O AI CONSORZI DI BACINO ESERCENTI SERVIZI PUBBLICI DI LINEA DI COMPETENZA REGIONALE PER L'ADEGUAMENTO DEL FONDO DI BUON USCITA AL PERSONALE DIPENDENTE (ART. 51 L.R. 8.5.1985, N.54)
51046	INTERVENTI REGIONALI IN MATERIA DI CAVE IN SOSTITUZIONE IN VIA TRANSITORIA DELLE FUNZIONI DELEGATE ALLE PROVINCE DI CUI AGLI ARTICOLI 25 E 32 DELLA L.R. 44/82

CAPITOLO	DESCRIZIONE
60208	FUNZIONAMENTO COMMISSIONI SANITARIE (ART 6 L.R. 14.11.1980, N. 89)
72060	STIPENDI, ASSEGNI ED ONERI RELATIVI AL PERSONALE DEI CENTRI DI FORMAZIONE PROFESSIONALE DELLA REGIONE, NONCHE' SPESE PER INDENNITA' DI MISSIONE, RIMBORSO SPESE DI VIAGGIO E LAVORO STRAORDINARIO (L.R. 10.6. 1991, N. 12)
72070	ONERI ASSICURATIVI PER APPRENDISTI ARTIGIANI RELATIVI ALL'ANNO 1988 E PRECEDENTI - 1' QUOTA - (ART. 8 D.L. 9.10.1989 N. 338 CONVERTITO NELLA LEGGE 7.12.1989, N. 389)
84000	FONDO SPECIALE PER LA RIASSEGNAZIONE DI RESIDUI PERENTI DELLE SPESE CORRENTI
84100	FONDO SPECIALE PER LA RIASSEGNAZIONE DI RESIDUI PERENTI DELLE SPESE IN CONTO CAPITALE
85100	INTERESSI PASSIVI SU ANTICIPAZIONI DI TESORERIA
86100	INTERESSI PASSIVI SU MUTUI CONTRATTI DALLA REGIONE PER FINANZIAMENTO DI INTERVENTI DIVERSI
86101	INTERESSI PASSIVI SU MUTUI CONTRATTI DALLA REGIONE A PARZIALE RIPIANO DEL DISAVANZO 1990 DELLE U.L.S. AI SENSI DEL D.L. 19.9.1990, N. 262, CONVERTITO NELLA LEGGE 19.11.1990, N. 334
86103	INTERESSI PASSIVI SU MUTUI CONTRATTI DALLA REGIONE PER IL RIPIANO DEI DISAVANZI DI ESERCIZIO DELLE AZIENDE DI TRASPORTO PUBBLICO AI SENSI DELLA LEGGE 22.12.1990, N. 403
86200	INTERESSI E SPESE RELATIVI AI MUTUI CONTRATTI DALLA REGIONE PER L'ACQUISIZIONE DI BENI DEL FALLIMENTO DELL'AZIENDA ATP DI PADOVA
86600	QUOTE DI CAPITALE COMPRESSE NELLE ANNUALITA' DI AMMORTAMENTO DI MUTUI PER IL FINANZIAMENTO DI INTERVENTI DIVERSI
86601	QUOTA CAPITALE PER RIMBORSO MUTUI CONTRATTI DALLA REGIONE A PARZIALE RIPIANO DEL DISAVANZO 1990 DELLE ULS (LEGGE 19.11.1990, N. 334)
86603	QUOTA CAPITALE PER RIMBORSO MUTUI CONTRATTI DALLA REGIONE PER IL RIPIANO DEI DISAVANZI DI ESERCIZIO DELLE AZIENDE DI TRASPORTO PUBBLICO AI SENSI DELLA LEGGE 22.12.1990, N. 403
86650	QUOTA CAPITALE DI AMMORTAMENTO SU MUTUI CONTRATTI DALLA REGIONE PER L'ACQUISIZIONE DI BENI DEL FALLIMENTO DELL'AZIENDA ATP DI PADOVA
87010	INTEGRAZIONE REGIONALE DEGLI INTERESSI PASSIVI SUI MUTUI CONTRATTI DALLA REGIONE ALLE CONDIZIONI DI CUI ALL'ART. 2 DELLA L.R. 9.6.1975, N. 79
87020	INTEGRAZIONE REGIONALE DEGLI INTERESSI PASSIVI SUI MUTUI CONTRATTI DA ENTI TERZI ALLE CONDIZIONI PREVISTE DALL'ART. 4 DELLA L.R. 9.6.1975, N. 79
88030	FONDO REGIONALE DI GARANZIA PER LA CONCESSIONE DI FIDEJUSSIONI SU OPERAZIONI DI CREDITO (L.R. 10.9.1982, N. 48-ART. 25)
89010	RESTITUZIONE DI ANTICIPAZIONI DI CASSA AL TESORIERE



ELENCO N. 2

Reiscrizioni in conto avanzo



REISCRIZIONI IN CONTO AVANZO

CAP	DESCRIZIONE	REISCRIZIONI PRESUNTE
<i>1- Destinato alla reiscrizione di assegnazioni statali: Il comma art. 13 legge di bilancio</i>		
13071	INTERVENTI REGIONALI IN APPLICAZIONE DEL REG.TO CEE 3528/86 DIFESA FORESTALE CONTRO L'INQUINAMENTO ATMOSFERICO DI CUI ALLA LEGGE N. 183/87 - SOMMA FINANZIATA CON ART. 5 LEGGE N. 752/86	573.000.000
13073	INTERVENTI REGIONALI IN APPLICAZIONE DEL REG.TO CEE 3529/86 DIFESA FORESTALE DAGLI INCENDI BOSCHIVI DI CUI ALLA LEGGE N. 183/87 - SOMMA FINANZIATA CON ART. 5 LEGGE N. 752/86	328.000.000
22115	CONTRIBUTI PER IL FINANZIAMENTO DI INTERVENTI NEL SETTORE ENERGETICO (LEGGE 9.1.1991, N.10, ARTT. 8,10 E 13)	3.266.762.000
40017	CONTRIBUTI PER INTERVENTI DI EDILIZIA AGEVOLATA 1992-1995 DI CUI ALLA DELIBERAZIONE C.L.P.E. 16.03.1994 (D.M. 459) DEL 27.01.1995, ART. 4)	35.542.921.000
40049	CONTRIBUTI IN C/CAPITALE A SOGGETTI PRIVATI PER LA COSTRUZIONE DI ALLOGGI E INTERVENTI DI RECUPERO DI ALLOGGI ESISTENTI IN ALTERNATIVA AI MUTUI INDIVIDUALI DI CUI ALLA LEGGE N.25/1980 (ART.2 COMMA X DEL D. L. 23.1.1982,N.9 CONVERTITO NELLA LEGGE 25.3.1982,N.94 " BUONO CASA "	227.000.000
45131	INTERVENTI PER IL COMPLETAMENTO DELLA IDROVIA FISSERO-PO DILEVANTE- SOMMA FINANZIATA CON I FONDI F.I.O. 1984	2.319.808.000
45135	INTERVENTI PER LA REALIZZAZIONE DEL SISTEMA IDROVIARIO PA DANO VENETO DI CUI ALLA LEGGE N. 380/90	6.989.134.000
45783	CONTRIBUTI STRAORDINARI A RIPIANO DISAVANZI DELLE AZIENDE DI TRASPORTO PUBBLICO LOCALE PERIODO 1987 - 1993 (LEGGE 30.5.1995, N. 204 - ART. 1)	69.511.900.000
45789	FINANZIAMENTO DEGLI INTERVENTI PREVISTI DALL'ART.18 - TER DEL D.L. N. 151/91 CONVERTITO NELLA LEGGE 12.7.1991, N. 202 - INVESTIMENTI NEL SETTORE DEL TRASPORTO PUBBLICO LOCALE	145.796.678.000
50141	COSTRUZIONE PIATTAFORMA PER IL TRATTAMENTO DEI RIFIUTI TOSSICI NOCIVI IN LOCALITA' VENEZIA-MARGHERA - SOMMA FINANZIATA CON I FONDI F.I.O. 1986/88	2.999.000.000
50185	INTERVENTI PER IL DISINQUINAMENTO DELLA LAGUNA DI VENEZIA E POTENZIAMENTO IMPIANTI DI FUSINA E CAMPALTO - SOMMA FINANZIATA CON I FONDI FIO 1986/88	5.500.000
50245	SPESE PER LA REDAZIONE DI PIANI DI BONIFICA DI AREE INQUINATE E PER LA REALIZZAZIONE DI OPERE DI BONIFICA (L.29/10/87N. 441)	6.630.000.000
50511	SALVAGUARDIA DI VENEZIA -INTERVENTI STRAORDINARI NEL SETTORE DELLE OPERE IGIENICHE (ART.5 LETT. A LEGGE 29.11,84,N.798)	79.762.400.000
50515	INTERVENTI PER LA REALIZZAZIONE DI INIZIATIVE DI RISANAMENTO, DISINQUINAMENTO E PREVENZIONE DA INQUINAMENTI E DI TUTELA AMBIENTALE PER LA SALVAGUARDIA DI VENEZIA (ART. 2 LETT.B) LEGGE 8.11.1991, N. 360)	2.500.000.000
50519	INTERVENTI PER LA SALVAGUARDIA DI VENEZIA E DELLA SUA LAGUNA -SECONDA FASE- (LEGGE 5.2.1992 E ART. 6 D.L. 28.8.1995, N.357)	125.005.442.000
50525	INTERVENTI PER LA SALVAGUARDIA DI VENEZIA E DELLA SUA LAGUNA- TERZA FASE - (LEGGE 5.2.1992N. 139, LEGGE 20.12.1995, N.539 E LEGGE 4.10.1996, N. 515)	260.000.000.000
51059	INTERVENTI REGIONALI PER L'ATTUAZIONE DEL PROGRAMMA DI VIGILANZA COSTIERA E PER LA PREVENZIONE ED IL CONTROLLO DEGLI INQUINAMENTI DEL MARE - SPESE DI GESTIONE - (LEGGE 31.12.82,N. 979 E ART. 3 LEGGE 4.8.89, N. 283)	259.272.000
51071	INTERVENTI DI DIFESA DEL SUOLONEI BACINO DELL' ADIGE AI SENSI DELL'ART. 31 DELLA LEGGE N. 183/1989 E DELL'ART.9 DELLA LEGGE N. 253/1990	11.302.000.000
51073	INTERVENTI DI DIFESA DEL SUOLONEI BACINO DEL PO AI SENSI DELL'ART. 31 DELLA LEGGE N. 183/1989 E DELL'ART. 9 DELLA LEGGE N. 253/1990	4.680.000.000
51075	INTERVENTI DI DIFESA DEL SUOLONEI BACINI DEI FIUMI DEL L'ALTO ADRIATICO AI SENSI DELL'ART.31 DELLA LEGGE N. 183/89 E DELL'ART. 9 DELLA LEGGE N. 253/1990	13.428.985.000
51077	INTERVENTI DI DIFESA DEL SUOLONEI BACINO DI RILIEVO REGIONALE "LEMENE" AI SENSI DELL'ART.31 DELLA LEGGE N. 183/89 E ART. 9 DELLA LEGGE N. 253/90	335.500.000
51079	INTERVENTI DI DIFESA DEL SUOLONEI BACINO DI RILIEVO REGIONALE " FISSERO, TARTARO, CANAL BIANCO, PO DI LEVANTE " AI SENSI DELL'ART. 31 DELLA LEGGE N. 183/89 E ART. 9 DELLA LEGGE N. 253/90	3.582.000.000
51081	INTERVENTI DI DIFESA DEL SUOLONEI BACINI DI RILIEVO REGIONALE DEL SILE, LAGUNA DI VENEZIA E PIANURA TRA PIAVE E LIVENZA AI SENSI DELL'ART.31 DELLA LEGGE N. 183/79 E ART. 9 DELLA LEGGE N. 253/90	7.841.000.000
51083	SPESE PER STUDI FINALIZZATI ALLA REDAZIONE DEI PIANI DEI BACINI REGIONALI DEL SILE, LA PIANURA DI VENEZIA, PIANURA TRAPIAVE E LIVENZA AI SENSI DELLA LEGGE 18.5.1989, N. 183	2.557.000.000

CAP	DESCRIZIONE	REISCRIZIONI PRESUNTE
51201	SPESE PER LA REALIZZAZIONE DEL PROGRAMMA TRIENNALE 1989-91 PER LA TUTELA AMBIENTALE - PROGRAMMA "SMAR" (ART. 6 LEGGE 28.8.89, N. 305)	2.800.000.000
51205	SPESE PER LA REALIZZAZIONE DEL PROGRAMMA TRIENNALE 1989-91 PER LA TUTELA AMBIENTALE - PROGRAMMA "SINA" (ARTT. 6 E 13 LEGGE 28.8.89, N. 305)	2.061.531.000
51217	SPESE PER L'ATTUAZIONE DEL PROGRAMMA TRIENNALE 1994-1996 PER LA TUTELA AMBIENTALE - AREA BACINI IDROGRAFICI E MARE ADRIATICO (DELIB. C.I.P.E.21/12/93)	12.227.000.000
51219	SPESE PER L'ATTUAZIONE DEL PROGRAMMA TRIENNALE 1994-1996 PER LA TUTELA AMBIENTALE - AREE URBANE (DELIB. C.I.P.E.21/12/93)	2.565.000.000
51221	SPESE PER L'ATTUAZIONE DEL PROGRAMMA TRIENNALE 1994-1996 PER LA TUTELA AMBIENTALE - AREE ADELEVATO RISCHIO DI CRISI AMBIENTALE (DELIB. C.I.P.E.21/12/1993)	39.725.000.000
51223	SPESE PER L'ATTUAZIONE DEL PROGRAMMA TRIENNALE 1994-1996 PER LA TUTELA AMBIENTALE - AREE NATURALI PROTETTE (DEL. C.I.P.E.21/12/1993)	3.950.000.000
51225	SPESE PER L'ATTUAZIONE DEL PROGRAMMA TRIENNALE 1994-1996 PER LA TUTELA AMBIENTALE - AREA NAZIONALE (DELIB. C.I.P.E. 21/12/1993)	3.861.000.000
51231	INTERVENTI DI TUTELA AMBIENTALE AI SENSI DELL'ART.1, COMMI 1 E 2, L.4/12/93 N.493-EX ART.18 L.11/3/88 N.67 E D.M AMBIENTE 14/7/89 (DELIB.CIPE 8/5/96)	10.500.000.000
53029	ATTUAZIONE DI INTERVENTI URGENTI ATTI A FERMARE IL DEGRADO DELLE ACQUE DELL'ADRIATICO (ART. 2 BIS D.L. 13.6.1989, N.227)	26.758.000
53039	INTERVENTI URGENTI A FAVORE DELLE POPOLAZIONI COLPITE DALLE ALLUVIONI NEI MESI DA SETTEMBRE A DICEMBRE 1993 (DL 31.3.1994, N.223)	1.637.320.000
53047	INTERVENTI A FAVORE DELLE POPOLAZIONI COLPITE DALLE ECCEZIONALI AVVERSITA' ATMOSFERICHE DEL NOVEMBRE 1994 (DL 24.11.94N. 646)	2.932.756.000
53053	INTERVENTI PER IL RIPRISTINO DI OPERE PUBBLICHE NELLE ZONE COLPITE DALLE ECCEZIONALI AVVERSITA' ATMOSFERICHE DEL NOVEMBRE 1994 (ART. 6 LEGGE 16.02.1995, N. 35)	15.850.000.000
53057	INTERVENTI URGENTI A FAVORE DELLE ZONE COLPITE DA ECCEZIONALI EVENTI CALAMITOSI NELL'ANNO 1995 (ART. 5 LEGGE 24.2.1992, N. 225)	500.000.000
53061	SPESE PER IL POTENZIAMENTO DELLE RETI DI MONITORAGGIO METEOPLUVIOMETRICHE (ART. 7, COMMA3 BIS, DELLA L. 16/2/95, N.35)	160.000.000
53069	INTERVENTI URGENTI DI ADEGUAMENTO DEI PONTI NEI TRATTI URBANI O IN LORO PROSSIMITA' FINALIZZATI A CONSENTIRE IL REGOLARE DEFLUSSO DELLE ACQUE (ART.1SEXIES LEGGE 27.10.95, N.438)	500.000.000
53071	INTERVENTI PER L'ELIMINAZIONE DEI RISCHI DERIVANTI DA DISSESTO IDROGEOLOGICO E DA MOVIMENTI FRANOSI (L.27/10/95,N. 438,ART. 1-SEPTIES; D.P.C.M. 10/4/96, ART. 2)	6.470.000.000
60025	QUOTA DEL FONDO SANITARIO REGIONALE DI PARTE CORRENTE DA UTILIZZARE AI SENSI DELL'ART.21-IV COMMA- DELLA LEGGE 19.5.1976, N.335	180.000.000.000
60027	ATTUAZIONE PROGETTI DI INVESTIMENTO REALIZZATI CON QUOTE DEL FONDO SANITARIO REGIONALE INCONTO CAPITALE GIATINDIVIDUATIDAI P.S.S.R. "84/86" E "89/91"	13.000.000.000
60045	QUOTA DEL FONDO SANITARIO REGIONALE PARTE CORRENTE IN GESTIONE ACCENTRATA PRESSO LA REGIONE - LEGGE 23.12.1978, N.833 E L.R. 20.7.1989, N. 21 ART. 17 - REALIZZAZIONE P.O. "PREVENZIONE, ASSISTENZA E REINSERIMENTO TOSSICODIPENDENTI"	2.195.800.000
60061	INTERVENTI IN MATERIA DI RISTRUTTURAZIONE EDILIZIA E DI AMMODERNAMENTO TECNOLOGICO DEL PATRIMONIO SANITARIO PUBBLICO - PREVENZIONE COLLETTIVA - (ART. 20 LEGGE 11.3.1988,N. 67)	660.000.000
61351	SPESE PER LA REALIZZAZIONE DI CENTRI DI PRIMA ACCOGLIENZA E DI SERVIZI PER STRANIERI IMMIGRATI (LEGGE 28.2.1990, N.39)	400.000.000
61447	SPESE PER IL FINANZIAMENTO DI PROGETTI IN MATERIA DI LOTTA ALLA DROGA - ASSEGNAZIONE STATALE DEL FONDO NAZIONALE DI INTERVENTO PER LA LOTTA ALLA DROGA (D.P.R. 9.10.1990, N. 390 -ART.127)	10.698.188.000
70201	INTERVENTI PER IL RESTAURO E LA VALORIZZAZIONE DEL SISTEMA FORTIFICATO DI CITTADELLA, AI SENSI DELL'ART.1,COMMI 1 E 2,L. 4/12/93, N. 493 - EX F.I.O.259/86 (DELIBERAZIONE C.I.P.E.8/8/96)	4.156.331.000
84610	INTERVENTI PER LA REALIZZAZIONE DEL PROGRAMMA VENETO DI CUI AL REG.TO CEE N. 2052/88 - OBIETTIVO 5B - SOMMA FINANZIATA CON IL F.D.R.	6.110.000.000
84615	INTERVENTI PER LA REALIZZAZIONE DEL PROGRAMMA VENETO DI CUI AL REG.TO CEE N. 2052/88 - OBIETTIVO 5B - SOMMA FINANZIATA CON IL F.E.R.S.	3.500.000.000
84620	INTERVENTI PER LA REALIZZAZIONE DEL PROGRAMMA VENETO DI CUI AL REG.TO CEE N. 2052/88- OBIETTIVO 5B - SOMMA FINANZIATA CON IL F.E.A.O.G.	2.535.076.000
84640	INTERVENTI PER LA REALIZZAZIONE DEL PROGRAMMA STRIDE DI CUI ALLA COMUNICAZIONE C (90) 1562SOMMA FINANZIATA CON IL FERS	55.000.000

CAP	DESCRIZIONE	REISCRIZIONI PRESUNTE
84642	INTERVENTI PER LA REALIZZAZIONE DEL PROGRAMMA STRIDE DI CUIALLA COMUNICAZIONE C (90) 1562SOMMA FINANZIATA CON IL FSE	101.000.000
84646	INTERVENTI PER LA REALIZZAZIONE DEL PROGRAMMA STRIDE DI CUIALLA COMUNICAZIONE C (90) 1562SOMMA FINANZIATA CON IL FDR	288.000.000
84660	INTERVENTI PER LA REALIZZAZIONE DEL PROGRAMMA VENETO DI CUIAL REG.TO C.E.E. N. 2052/88 - OBIETTIVO 2 SECONDA FASESOMMA FINANZIATA CON IL F.S.E.	285.353.000
84671	INTERVENTI PER LA REALIZZAZIONE DEL PROGRAMMA RETEX SOMMA FINANZIATA CON IL FERS	8.500.000.000
84673	INTERVENTI PER LA REALIZZAZIONE DEL PROGRAMMA RETEX SOMMA FINANZIATA CON FDR	6.078.000.000
84674	INTERVENTI PER LA REALIZZAZIONE DEL PROGETTO HABITAT DELTA PO SOMMA FINANZIATA CON LIFE	926.500.000
84675	PROGETTI DI REALIZZAZIONE DELPROGRAMMA QUADRO C.E. PER LARICERCA E LO SVILUPPO TECNOLOGICO RELATIVO AI PROGETTIEROSLOPE II E DYN 2000	999.998.000
84723	INTERVENTI PER LA REALIZZAZIONE DEL PROGRAMMA DI CUI AL REG.CE N.2081/93-OB.2-SOMMA FINANZIATA CON IL FDR	5.758.000.000
84727	ATTIVITA' DI FORMAZIONE PROFESSIONALE-SOMMA FINANZIATA CON IL F.S.E.-OB.3-REG. CE 2081/93	9.923.768.000
84729	ATTIVITA' DI FORMAZIONE PROFESSIONALE-SOMMA FINANZIATA CON IL FDR-OB.3-REGOLAMENTO CE 2081/93	7.491.880.000
84731	ATTIVITA' DI FORMAZIONE PROFESSIONALE-SOMMA FINANZIATA CON IL F.S.E.-OB.4-REG. CE 2081/93	15.175.736.000
84733	ATTIVITA' DI FORMAZIONE PROFESSIONALE-SOMMA FINANZIATA CONIL F.D.R.-OB.4-REG. CE 2081/93	12.042.877.000
84735	INTERVENTI PER LA REALIZZAZIONE DEL PROGRAMMA DI CUI AL REGOLAMENTO CE N.2081/93-OB.5B-SOMMA FINANZIATA CON IL F.S.E.	8.841.483.000
84737	INTERVENTI PER LA REALIZZAZIONE DEL PROGRAMMA DI CUI ALREG.CE N.2081/93-OB.5B- SOMMAFINANZIATA CON IL FDR	23.787.653.000
84739	INTERVENTI PER LA REALIZZAZIONE DEL PROGRAMMA DI CUI AL REG.CE N.2081/93-OB.5B-SOMMA FINANZIATA CON IL FESR	9.693.095.000
84741	INTERVENTI PER LA REALIZZAZIONE DEL PROGRAMMA DI CUI ALREGOLAMENTO C.E.E. N. 2081/93- OBIETTIVO 5B - SOMMA FINANZIATA CON IL F.E.A.O.G.	6.414.411.000
84750	INTERVENTI PER LA REALIZZAZIONE DEL PROGRAMMA OPERATIVO DICUI AL REGOLAMENTI CE 867/90, 2081/93 -OBIETTIVO 5A- E AL REGOLAMENTO CE 3669/93 - SOMMA FINANZIATA CON IL FEAOG-	767.700.000
84752	INTERVENTI PER LA REALIZZAZIONE DEI PROGRAMMI OPERATIVI DICUI AI REGOLAMENTI CE 866/90,867/90, 2157/92, 2158/92, 2081/93-OBIETTIVO 5A- E AL REG. CE3669/93 - SOMMA FINANZIATA CONIL F.D.R.	755.700.000
84755	INTERVENTI PER LA REALIZZAZIONE DEL PROGRAMMA OPERATIVO INTERREG II ITALIA - AUSTRIA(SOMMA FINANZIATA CON ILF.E.R.S. -COMUNICAZIONE C.E. C 180/94)	1.514.000.000
84756	INTERVENTI PER LA REALIZZAZIONE DEL PROGRAMMA OPERATIVO INTERREG II ITALIA - AUSTRIA(SOMMA FINANZIATA CON ILF.S.E. -COMUNICAZIONE C.E. C180/94)	65.000.000
84757	INTERVENTI PER LA REALIZZAZIONE DEL PROGRAMMA OPERATIVO INTERREG II - ITALIA AUSTRIA- (SOMMA FINANZIATA CON ILF.E.A.O.G. -COMUNICAZIONE CEE C 180/94)	95.000.000
84758	INTERVENTI PER LA REALIZZAZIONE DEL PROGRAMMA OPERATIVO INTERREG II ITALIA - AUSTRIA(SOMMA FINANZIATA CON ILF.D.R. -COMUNICAZIONE C.E. C180/94)	1.171.000.000
84759	INTERVENTI PER LA REALIZZAZIONE DEL PROGRAMMA OPERATIVO LEADER II (SOMMA FINANZIATA CON IL F.E.R.S. -COMUNICAZIONECEE C 180/94-)	4.334.554.000
84760	INTERVENTI PER LA REALIZZAZIONE DEL PROGRAMMA OPERATIVO LEADER II (SOMMA FINANZIATA CON IL F.S.E. -COMUNICAZIONECEE C 108/94)	2.248.756.000
84761	INTERVENTI PER LA REALIZZAZIONE DEL PROGRAMMA OPERATIVO LEADER II (SOMMA FINANZIATA CON IL F.E.A.O.G. -COMUNICAZIONE CEE C 180/94-)	4.782.684.000
84762	INTERVENTI PER LA REALIZZAZIONE DEL PROGRAMMA OPERATIVO LEADER II (SOMMA FINANZIATA CON IL F.D.R. -COMUNICAZIONECEE C 180/94-)	14.622.000.000
84763	INTERVENTI PER LA REALIZZAZIONE DEL PROGRAMMA OPERATIVO KONVER (SOMMA FINANZIATA CON IL F.E.R.S. -COMUNICAZIONE CEE C 180/94-)	3.340.000.000
84764	INTERVENTI PER LA REALIZZAZIONE DEL PROGRAMMA OPERATIVO KONVER (SOMMA FINANZIATA CON IL F.D.R. -COMUNICAZIONE CEE C 180/94-)	2.680.000.000
84765	INTERVENTI PER LA REALIZZAZIONE DEL PROGRAMMA OPERATIVO PMI (SOMMA FINANZIATA CON IL F.E.R.S. -COMUNICAZIONE CEE C 180/94-)	7.314.000.000
84766	INTERVENTI PER LA REALIZZAZIONE DEL PROGRAMMA OPERATIVO PMI (SOMMA FINANZIATA CON IL F.D.R. -COMUNICAZIONE CEE C 180/94-)	5.120.000.000

CAP	DESCRIZIONE	REISCRIZIONI PRESUNTE
84767	INTERVENTI PER LA REALIZZAZIONE DEL PROGRAMMA OPERATIVO INTERREG II ITALIA - SLOVENIA (COMUNICAZIONE C.E. C 180/94) SOMMA FINANZIATA CON IL FERS	5.040.000.000
84768	INTERVENTI PER LA REALIZZAZIONE DEL PROGRAMMA OPERATIVO INTERREG II ITALIA - SLOVENIA (COMUNICAZIONE C.E. C 180/94) SOMMA FINANZIATA CON IL F.S.E.	315.000.000
84769	INTERVENTI PER LA REALIZZAZIONE DEL PROGRAMMA OPERATIVO INTERREG II ITALIA - SLOVENIA (COMUNICAZIONE C.E. C 180/94) SOMMA FINANZIATA CON IL F.D.R.	3.759.000.000
84770	INTERVENTI PER LA REALIZZAZIONE DELL'INIZIATIVA COMUNITARIA PESCA 1994-1999 (SOMMA FINANZIATA CON IL F.E.R.S.)	2.085.774.000
84771	INTERVENTI PER LA REALIZZAZIONE DELL'INIZIATIVA COMUNITARIA PESCA 1994-1999 (SOMMA FINANZIATA CON IL F.S.E.)	218.445.000
84772	INTERVENTI PER LA REALIZZAZIONE DELL'INIZIATIVA COMUNITARIA PESCA 1994-1999 (SOMMA FINANZIATA CON LO S.F.O.P.)	320.874.000
84773	INTERVENTI PER LA REALIZZAZIONE DELL'INIZIATIVA COMUNITARIA PESCA 1994-1999 (SOMMA FINANZIATA CON IL F.D.R.)	2.010.063.000
		1.293.387.366.000

2 - Destinato alla reiscrizione di residui perenti eliminati: Il comma art. 13 legge di bilancio

10024	CONTRIBUTI PER LA COSTRUZIONE DI IMPIANTI E/O RETI DI DISTRIBUZIONE IRRIGUA (ART.12 L.R.31/1/1975, N.21)	4.000.000
45131	INTERVENTI PER IL COMPLETAMENTO DELLA IDROVIA FISSERO-PO DILEVANTE- SOMMA FINANZIATA CON I FONDI F.I.O. 1984	545.416.000
60305	INTERVENTI REGIONALI PER IL POTENZIAMENTO DEI SERVIZI PUBBLICI PER LA TOSSICODIPENDENZA (LEGGE 26.6.1990, N. 162)	3.018.041.000
		3.567.457.000

3 - Destinato alla reiscrizione di impegni di spesa eliminati per sopraggiunta perenzione amministrativa: II comma art. 13 legge di bilancio

84000	FONDO SPECIALE PER LA RIASSEGNAZIONE DI RESIDUI PERENTI DELLE SPESE CORRENTI	50.000.000.000
84100	FONDO SPECIALE PER LA RIASSEGNAZIONE DI RESIDUI PERENTI DELLE SPESE IN CONTO CAPITALE	400.000.000.000
		450.000.000.000

TOTALE GENERALE SOMME REISCritte:	1.746.954.823.000
--	--------------------------

ELENCO N. 3

Fidejussioni rilasciate dalla Regione

N.	ENTE MUTUATARIO	ISTITUTO MUTUANTE	NATURA FINANZIAMENTO	IMPORTO	QUOTA GARANTITA
1	Stalla sociale di S. Biagio - Legnaro (PD)	B.N.L.	Mutuo	244.100.000	122.050.000
2	Cooperativa Agricola Vencia - Montagnana PD	CENTROBANCA - MI	Mutuo	644.450.000	515.560.000
3	Cooperativa Frutta Castelbaldo (PD)	Federale CR (VE)	Mutuo	315.750.000	252.600.000
4	Stalla Sociale di Crespino (RO)	MigliorConsortio-Roma	Mutuo	532.300.000	266.150.000
			Mutuo	222.642.000	178.113.600
			Mutuo	732.772.647	411.386.324
5	Consortio Coop. "Tavisium" Istrana TV	CENTROBANCA - MI	Mutuo	1.151.075.000	929.748.800
6	Latteria Sociale Coop. di Selva e Giavera del Montello - Selva di Volpago (TV)	CENTROBANCA - MI	Mutuo	890.225.000	712.340.000
7	Latteria sociale Pedemontana del Grappa Cavaso del Tomba (TV)	CENTROBANCA - MI	Mutuo	373.268.250	298.614.600
8	Coop. Cunicola "Bellona" - Trevigiano (TV)	ICFV (VR)	Mutuo	214.725.000	171.780.000
9	Latteria S. Fosca - Selva di Cadore (BL)	CENTROBANCA	Mutuo	918.000.000	734.400.000
10	Associazione produttori ortofrutticoli Serenissima Chioggia (VE)	ICFV (VR)	Mutuo	1.867.500.000	1.494.000.000
11	Coop. Ortofrutta Ronchescana C.A.O.R. Perzacco di Zevio (VR)	CENTROBANCA (MI)	Mutuo	900.000.000	720.000.000
12	Coop. Agricola "Agrinova" - Crespano del Grappa TV	CENTROBANCA (MI)	Mutuo	1.275.000.000	1.020.000.000
	Coop. Servizi "CO.SER." (PD)	ICFV (VR)	Mutuo	675.000.000	540.000.000
13	Stalla Sociale "La Fumanese" - Cavolo di Fumane VR	CENTROBANCA (MI)	Mutuo	39.697.000	31.757.600
14	Latteria Sociale Turnaria di Tarzo e Revine (TV)	CENTROBANCA (MI)	Mutuo	634.500.000	507.600.000
15	Cantina Sociale Colli del Soligo - Solighetto di Pieve di Soligo (TV)	Federale CR (VE)	Mutuo	1.120.300.000	896.240.000
16	Disilleria delle cantine sociali venete - Ponte di Piave TV	BNL	Mutuo	2.047.821.000	1.638.235.200
17	Latteria cooperativa Soligo - Soligo (TV) (Mutu ex Trevenint)	ICFV (VR)	Mutuo	570.000.000	456.000.000
18	Adriatica - Adria (RO)	ICCREA	Mutuo	654.000.000	532.200.000
19	Cooperativa Ortofrutticola dell'Adige - Lusina (RO)	MELIORCONSORZIO (Roma)	Mutuo	729.093.000	583.274.000
20	Consortio Regionale Ortofrutticolo tra produttori - C.R.O.P. Montagnana (PD)	Federal CR (VE)	Mutuo	158.000.000	126.400.000
21	Associazione produttori ortofrutticoli IV Zona - Verona	ICFV (VR)	Mutuo	453.047.000	362.437.600

N.	ENTE MUTUATARIO	ISTITUTO MUTUANTE	NATURA FINANZIAMENTO	IMPORTO	QUOTA GARANTITA
22	CO.N.C.A.I. - Consorzio Nazionale Cooperative Agro Industriali Cereali (FERRARA)	MELIORCONSORZIO (Roma)	Mutuo	84.702.000	67.761.600
23	Cooperativa Agricola SOPIAN - S. martino di Chies d'Alpago (BL)	ICFV (VR)	Mutuo	120.000.000	96.000.000
24	Cooperativa Agricola La Rocca Pia - Sant'Anna d'Alfacedo (VR)	MELIORCONSORZIO (Roma)	Mutuo	1.050.000.000	840.000.000
25	CO.VE.COS. - Castelfranco Veneto (TV)	CENTROBANCA (MI)	Mutuo	1.318.000.000	1.054.400.000
26	Casificio Sociale "Casona" - Pozzoleone (VI)	CENTROBANCA (MI)	Mutuo	602.700.000	482.160.000
27	CIAPIESSE - Cooperativa agricola Produttori Suini Cologna V.ta (VR)	Banca Popolare Verona	Prestiti d'esercizio	464.200.000	371.360.000
28	Cooperativa Ortofrutticoltori polesani- Stienta (RO)	CENTROBANCA (MI)	Mutuo	351.100.000	175.550.000
29	Latteria sociale Montebello Vicentino (VI)	CENTROBANCA (MI)	Mutuo	138.160.000	110.528.000
30	Cooperativa Agricola Funghi S. Vito - S. Vito di Altivole (TV)	Federale CR (VE)	Mutuo	440.500.000	220.250.000
31	Cantina Sociale di Valdobbiadene (TV)	CENTROBANCA (MI)	Mutuo	208.500.000	166.800.000
32	Cooperativa Tabacchi Verona	Federale CR (VE)	Mutuo	4.398.000.000	3.518.400.000
33	Stalla Sociale Monte Grappa - Seren del Grappa (BL)	B.N.L. SACF	Mutuo	138.900.000	69.450.000
34	Stalla Sociale S. Pietro Villamarzana (RO)	Federale CR (VE)	Mutuo	604.100.000	302.050.000
	TOTALI			27.282.127.897	20.975.597.324

ALLEGATO A

**Quadro dimostrativo della
destinazione delle leggi speciali**

ALLEGATO A

ENTRATA		USCITA	
CAP	COMPETENZA	CAP	COMPETENZA
196	70.000.000.000	50146	7.000.000.000
		50164	15.000.000.000
	70.000.000.000		22.000.000.000
1501	1.000.000.000	60205	1.000.000.000
1520	10.932.000.000	12571	10.932.000.000
1521	250.000.000	11837	250.000.000
1522	111.000.000	12573	111.000.000
1700	463.000.000	30029	463.000.000
1701	948.000.000	21245	862.000.000
		30027	86.000.000
	948.000.000		948.000.000
1800	523.600.000	51059	523.600.000
1812	11.000.000.000	61447	11.000.000.000
2010	1.535.000.000	11013	1.535.000.000
2210	14.200.000.000	11005	6.000.000.000
		11007	2.000.000.000
		11513	3.000.000.000
		11515	2.000.000.000
		11593	1.000.000.000
		12207	200.000.000
	14.200.000.000		14.200.000.000
2388	12.518.000.000	3109	12.518.000.000
2389	119.000.000	3107	119.000.000
2405	102.000.000	40011	102.000.000
2406	59.976.000.000	40025	59.976.000.000
2407	541.500.000	40017	541.500.000
2408	1.907.000.000	40027	1.907.000.000
2410	834.000.000	40029	834.000.000
2411	5.759.000.000	40031	5.759.000.000

CAP	COMPETENZA	CAP	COMPETENZA
2412	3.730.000.000	40045	3.730.000.000
2675	5.000.000.000	40069	5.000.000.000
2700	60.000.000	53305	60.000.000
2763	6.925.000.000	31053	6.925.000.000
2785	7.042.000.000	51071	2.147.000.000
		51073	640.000.000
		51075	2.598.000.000
		51081	1.657.000.000
	7.042.000.000		7.042.000.000
2800	10.500.000.000	51231	10.500.000.000
2973	2.400.000.000	12547	2.400.000.000
2974	500.000.000	11835	500.000.000
3052	133.000.000	84775	133.000.000
4019	4.548.000.000.000	60003	50.000.000.000
4020	2.752.000.000.000	60009	10.000.000.000
		60011	6.759.000.000.000
		60013	5.000.000.000
		60037	5.000.000.000
		60039	26.000.000.000
		60043	17.000.000.000
		60045	30.000.000.000
		60047	15.000.000.000
		60049	331.000.000.000
		60051	30.000.000.000
		60053	15.000.000.000
		60059	7.000.000.000
	7.300.000.000.000		7.300.000.000.000
4021	17.879.000.000	60083	17.879.000.000
4040	183.546.000.000	88110	86.413.000.000
		86610	97.133.000.000

ALLEGATO A

CAP	COMPETENZA	CAP	COMPETENZA
	183.546.000.000		183.546.000.000
4520	31.700.000.000	60019	31.700.000.000
4530	1.000.000.000	60081	1.000.000.000
	32.700.000.000		32.700.000.000
9623	91.262.000.000	60075	91.262.000.000
9657	8.000.000.000	53059	8.000.000.000
9659	6.000.000.000	53055	6.000.000.000
9660	136.430.000.000	50517	136.430.000.000
9662	80.000.000.000	45788	80.000.000.000
9663	329.710.000.000	45785	329.710.000.000

ALLEGATO A/BIS

**Quadro di correlazione delle risorse
comunitarie**



**PROGRAMMA OPERATIVO - OBIETTIVO 2 - RICONVERSIONE DELLE AREE IN DECLINO INDUSTRIALE
REG. CE n. 2081/93 -**

(valori in milioni di lire)

SOTTOPROGRAMMI	RISORSE PUBBLICHE						TOTALI
	CE		Totale CE	STATO F.D.R.	REGIONE	Totale NAZIONALE	
	FESR	FSE					
1-Sviluppo e rafforzamento del tessuto produttivo	0	0	0	0	0	0	0
2-Ambiente	0	0	0	0	0	0	0
3-Marghera e Laguna V.ta	0	0	0	5 758	0	5 758	5 758
4-Polesine	0	0	0	0	0	0	0
5-Valorizzazione Risorse umane	0	0	0	0	0	0	0
6-Assistenza tecnica e innovazioni	0	0	0	0	0	0	0
TOTALI	0	0	0	5 758	0	5 758	5 758

Capitolo di entrata			Fondi CE/ Stato e Regione		Capitolo di spesa		
3000	L.	0	FESR	84721	L.	0	
3001	L.	0	F.D.R.	84723	L.	5.758	reiscriz. c/avanzo
3002	L.	0	FSE	84725	L.	0	
			Cofinanz. FSE	84742	L.	0	
			Cofinanz. FESR	84744	L.	0	

PROGRAMMA OPERATIVO - OBIETTIVO 2 - RICONVERSIONE DELLE AREE IN DECLINO INDUSTRIALE
REG. CE n. 2081/93 - RIPROGRAMMAZIONE 1997 - 1999

(valori in milioni di lire)

SOTTOPROGRAMMI	RISORSE PUBBLICHE						TOTALI
	CE		Totale CE	STATO F.D.R.	REGIONE	Totale NAZIONALE	
	FESR	FSE					
1-Sviluppo e rafforzamento del tessuto produttivo	8 183	2	8 185	9 909	2 233	12 142	20 327
2-Ambiente	1 619	79	1 698	2 347	600	2 947	4 645
3-Marghera e Laguna V.ta	2 400	0	2 400	3 200	0	3 200	5 600
4-Polesine	13 158	25	13 183	19 830	0	19 830	33 013
5-Valorizzazione Risorse umane	0	1 772	1 772	2 165	0	2 165	3 937
6-Assistenza tecnica e innovazioni	167	207	374	439	217	656	1 030
TOTALI	25 527	2 085	27 612	37 890	3 050	40 940	68 552

Capitolo di entrata		Fondi CE/ Stato e Regione	Capitolo di spesa	
3056	L. 25.527	FESR	84789	L. 25.527
3057	L. 37.890	F.D.R.	84793	L. 37.890
3058	L. 2.085	FSE	84797	L. 2.085
		Cofinanz. FESR	84744	L. 3.050

**PROGRAMMA OPERATIVO - OBIETTIVO 2 - RICONVERSIONE DELLE AREE IN DECLINO INDUSTRIALE
REG. CE n. 2081/93 - 1997 - 1999**

(valori in milioni di lire)

SOTTOPROGRAMMI	RISORSE PUBBLICHE						TOTALI
	CE		Totale	STATO	REGIONE	Totale	
	FESR	FSE	CE	F.D.R.		NAZIONALE	
1-Sviluppo e rafforzamento del tessuto produttivo	13 500	0	13 500	13 826	3 184	17 010	30 510
2-Recupero ambientale	3 825	0	3 825	2 677	742	3 419	7 244
3-Turismo e valorizzazione patrimonio culturale e ambientale	5 085	0	5 085	4 160	1 240	5 400	10 485
4-Marghera e Laguna Veneta	20 858	1 013	21 871	18 673	3 872	22 545	44 416
5-Polesine	11 171	1 215	12 386	10 395	1 969	12 364	24 750
6-Formazione professionale	0	9 821	9 821	9 034	2 970	12 004	21 825
7-Assistenza tecnica	686	101	787	605	206	811	1 598
TOTALI	55 125	12 150	67 275	59 370	14 183	73 553	140 828

Capitolo di entrata	Fondi CE/ Stato e Regione	Capitolo di spesa
3053 L 55.125	FESR	84779 L 55.125
3054 L 59.370	F.D.R.	84781 L 59.370
3055 L 12.150	FSE	84785 L 12.150
	Cofinanz. FSE	84742 L 2.970
	Cofinanz. FESR	84744 L 11.213

PROGRAMMA OPERATIVO - OBIETTIVO 3 - REG. CE n. 2081/93

(valori in milioni di lire)

ASSI	RISORSE PUBBLICHE					TOTALI
	CE FSE	Totale CE	STATO F.D.R.	REGIONE	Totale NAZIONALE	
1 - F.P. disoccupati lunga durata e CIG	17 432	17 432	21 460		21 460	38 892
2 - F.P. giovani post obbligo	15 607	15 607	4 081	13 559	17 640	33 247
3 - Integrazione o reintegrazione sul MDL	4 823	4 823	5 897		5 897	10 720
4 - F. pari opportunità	2 027	2 027	2 495		2 495	4 522
5 - Rafforzamenti sistemi	8 357	8 357	11 044		11 044	19 401
TOTALI	48 246	48 246	44 977	13 559	58 536	106 782

Capitolo di entrata		Fondi CE/ Stato e Regione	Capitolo di spesa		
3010	L. 38.322	FSE	84727	L. 48.246	di cui L. 9.924 reiscriz. c/avanzo
3011	L. 37.485	F.D.R.	84729	L. 44.977	di cui L. 7.492 reiscriz. c/avanzo
		Cofinanz. FSE	84742	L. 13.559	

PROGRAMMA OPERATIVO - OBIETTIVO 4 - REG. CE n. 2081/93

(valori in milioni di lire)

SUB -ASSI	RISORSE PUBBLICHE					TOTALI
	CE FSE	Totale CE	STATO F.D.R.	REGIONE	Totale NAZIONALE	
1 - Anticipazione, supporto alla programmaz. e gestione di un sistema di formaz. continua	4 542	4 542	2 529	3 312	5 841	10 383
2 - Risorse umane	23 240	23 240	17 750	749	18 499	41 739
3 - Assistenza tecnica	2 444	2 444	1 325	1 760	3 085	5 529
TOTALI	30 226	30 226	21 604	5 821	27 425	57 651

Capitolo di entrata		Fondi CE/ Stato e Regione	Capitolo di spesa	
3012	L. 15.050	FSE	84731	L. 30.226 di cui L. 15.176 reiscriz. c/avanzo
3013	L. 9.561	F.D.R.	84733	L. 21.604 di cui L. 12.043 reiscriz. c/avanzo
		Cofinanz. FSE	84742	L. 5.821

PROGRAMMA OPERATIVO - OBIETTIVO 5b - SVILUPPO DELLE ZONE RURALI DEL VENETO - REG. CE n. 2081/93

(valori in milioni di lire)

SOTTOPROGRAMMI	CE			Totale CE	STATO F.D.R.	REGIONE	Totale NAZIONALE	TOTALI
	FESR	FSE	FEAOG					
1- Sviluppo e rafforzamento delle imprese	630	0	0	630	653	45	698	1 328
2- Strutture di sostegno alle attività economiche	4 413	0	0	4 413	4 313	20	4 333	8 746
3- Interventi ambientali sviluppo economico	6 888	0	0	6 888	5 258	667	5 925	12 813
4- Sviluppo del turismo	5 246	0	0	5 246	5 350	0	5 350	10 596
5- Sviluppo e qualità produzione attività agricole	0	0	27 893	27 893	29 497	0	29 497	57 390
6- Formazione delle risorse umane	0	17 133	0	17 133	16 503	1 904	18 407	35 540
7- Assistenza tecnica, monitoraggio controllo	578	126	896	1 600	1 257	308	1 565	3 165
TOTALI	17 755	17 259	28 789	63 803	62 831	2 944	65 775	129 578

Capitolo di entrata		Fondi strutturali CE, Stato e Regione	Capitolo di spesa	
3020	L 8.418	FSE	84735	L 17.259
3021	L 39.043	F.D.R.	84737	L 62.831
3022	L 8.062	FESR	84739	L 17.755
3023	L 22.375	FEAOG	84741	L 28.789
		Cofinanziamento FSE	84742	L 1.927
		Cofinanziamento FESR	84744	L 872
		Cofinanziamento FEAOG	84746	L 145
				di cui L. 8.841 reiscriz. c/avanzo
				di cui L. 23.788 reiscriz. c/avanzo
				di cui L. 9.693 reiscriz. c/avanzo
				di cui L. 6.414 reiscriz. c/avanzo

PROGRAMMA OPERATIVO - OBIETTIVO 5a - REG. CE n. 2081/93

(valori in milioni di lire)

REGOLAMENTI	RISORSE PUBBLICHE					TOTALI
	CE FEAOG	Totale CE	STATO F.D.R.	REGIONE	Totale NAZIONALE	
1 - REG. CE 3669/93 (ex 2328/91)	16 327	16 327	24 549	10 521	35 070	51 397
2 - REG. CE 1360/78	312	312	656	281	937	1 249
3 - REG. CE 866/90	5 477	5 477	3 834	4 929	8 763	14 240
4 - REG. CE 867/90	1 035	1 035	692	3 498	4 190	5 225
TOTALI	23 151	23 151	29 731	19 229	48 960	72 111

Capitolo di entrata		Fondi CE/ Stato e Regione	Capitolo di spesa	
3030	L. 22.383	FEAOG	84750	L. 23 151 di cui L. 768 reiscriz. c/avanzo
3034	L. 28.975	F.D.R.	84752	L. 29 731 di cui L. 756 reiscriz. c/avanzo
		Cofinanz. FEAOG	84746	L. 19 229 di cui L. 200 reiscriz. c/avanzo

INIZIATIVE COMUNITARIE COMUNICAZIONE CE C 180/94

(valori in milioni di lire)

INIZIATIVE COMUNITARIE	CE				Totale CE	STATO F.D.R.	REGIONE	Totale NAZIONALE	TOTALI
	FESR	FSE	FEAOG	SFOP					
1-INTERREG II ITALIA-AUSTRIA	2 339	100	147		2 586	1 810	776	2 586	5 172
2-INTERREG II ITALIA-SLOVENIA	6 720	420	0		7 140	5 012	2 128	7 140	14 280
3-LEADER II	8 785	4 549	9 643		22 977	28 084	0	28 084	51 061
4-KONVER	5 000	0	0		5 000	4 000	2 100	6 100	11 100
5-PESCA	2 609	897	0	320	3 826	2 552	0	2 552	6 378
6-PMI	7 314	0			7 314	5 120	2 194	7 314	14 628
7-RETEX	15 634	0			15 634	11 100	4 754	15 854	31 488
TOTALI	48 401	5 966	9 790	320	64 477	57 678	11 952	69 630	134 107

Capitolo di entrata		Fondi strutturali CE, Stato e Regione		Capitolo di spesa			
2971	L. 7.134	FESR	RETEX	84671	L. 15.634	di cui L. 8.500	reiscriz. c/avanzo
2972	L. 5.022	FDR	RETEX	84673	L. 11.100	di cui L. 6.078	reiscriz. c/avanzo
3031	L. 825	FESR	INTERREG II ITALIA-AUSTRIA	84755	L. 2.339	di cui L. 1.514	reiscriz. c/avanzo
3032	L. 35	FSE	INTERREG II ITALIA-AUSTRIA	84756	L. 100	di cui L. 65	reiscriz. c/avanzo
3033	L. 52	FEAOG	INTERREG II ITALIA-AUSTRIA	84757	L. 147	di cui L. 95	reiscriz. c/avanzo
3035	L. 639	FDR	INTERREG II ITALIA-AUSTRIA	84758	L. 1.810	di cui L. 1.171	reiscriz. c/avanzo
3036	L. 4.451	FESR	LEADER II	84759	L. 8.785	di cui L. 4.334	reiscriz. c/avanzo
3037	L. 2.300	FSE	LEADER II	84760	L. 4.549	di cui L. 2.249	reiscriz. c/avanzo
3038	L. 4.860	FEAOG	LEADER II	84761	L. 9.643	di cui L. 4.783	reiscriz. c/avanzo
3039	L. 13.462	FDR	LEADER II	84762	L. 28.084	di cui L. 14.622	reiscriz. c/avanzo
3041	L. 1.660	FESR	KONVER	84763	L. 5.000	di cui L. 3.340	reiscriz. c/avanzo
3042	L. 1.320	FDR	KONVER	84764	L. 4.000	di cui L. 2.680	reiscriz. c/avanzo
3043	L. 0	FESR	PMI	84765	L. 7.314	di cui L. 7.314	reiscriz. c/avanzo
3044	L. 0	FDR	PMI	84766	L. 5.120	di cui L. 5.120	reiscriz. c/avanzo
3040	L. 1.680	FESR	INTERREG II ITALIA SLOVENIA	84767	L. 6.720	di cui L. 5.040	reiscriz. c/avanzo
3045	L. 105	FSE	INTERREG II ITALIA-SLOVENIA	84768	L. 420	di cui L. 315	reiscriz. c/avanzo
3046	L. 1.253	FDR	INTERREG II ITALIA-SLOVENIA	84769	L. 5.012	di cui L. 3.759	reiscriz. c/avanzo
3047	L. 524	FESR	PESCA	84770	L. 2.609	di cui L. 2.085	reiscriz. c/avanzo
3048	L. 679	FSE	PESCA	84771	L. 897	di cui L. 218	reiscriz. c/avanzo
3049	L. 0	SFOP	PESCA	84772	L. 320	di cui L. 320	reiscriz. c/avanzo
3050	L. 542	FDR	PESCA	84773	L. 2.552	di cui L. 2.010	reiscriz. c/avanzo
3052	L. 133			84775	L. 133		
		COFINANZ. FSE		84742	L. 155		
		COFINANZ. FESR		84744	L. 11.752		
		COFINANZ. FEAOG		84746	L. 45		

ALLEGATO B

Spese normali e di sviluppo

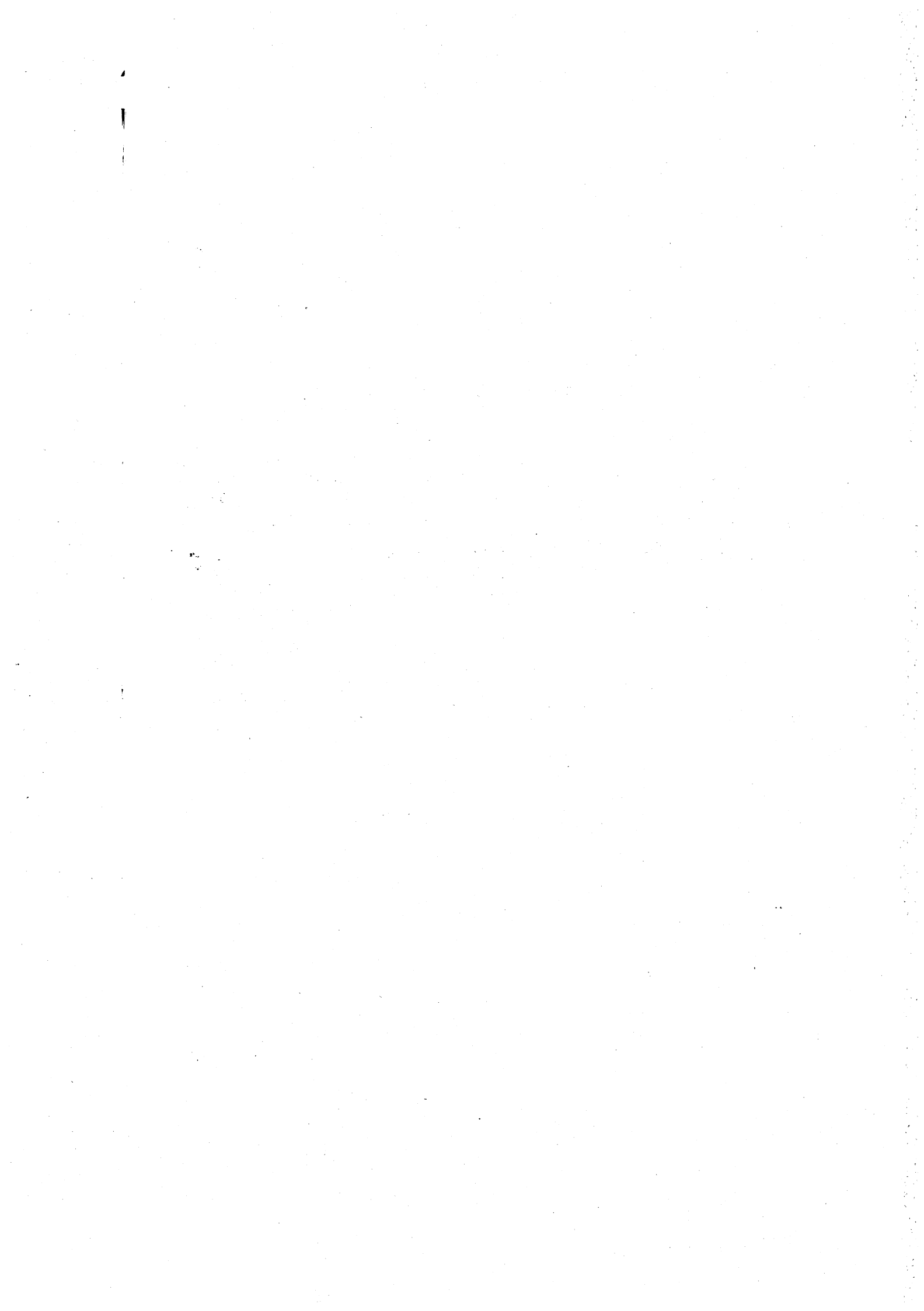

(in milioni di lire)

DESCRIZIONE	Spese per l'adempimento delle funzioni normali		Spese per l'attuazione di ulteriori programmi di sviluppo	
	Competenza	Cassa	Competenza	Cassa
TITOLO 1 ORGANI, STRUTTURE E SERVIZI DELL'AMMINISTRAZIONE GENERALE	320.411	354.308	28.237	46.717
TITOLO 2 INTERVENTI A SOSTEGNO DEL SETTORE PRIMARIO	46.780	110.929	152.374	229.425
TITOLO 3 INTERVENTI A SOSTEGNO DEL SETTORE SECONDARIO ED ENERGETICO	17.800	34.515	31.707	72.323
TITOLO 4 INTERVENTI PER LA RAZIONALIZZAZIONE DEL SETTORE TERZIARIO	29.457	35.524	29.562	67.244
TITOLO 5 INTERVENTI NEL CAMPO DELLE ABITAZIONI			117.869	120.720
TITOLO 6 POTENZIAMENTO DELLE STRUTTURE DELLE ATTIVITA' AL SERVIZIO DEL TERRITORIO	448.951	472.477	753.290	567.976
TITOLO 7 DIFESA DEL SUOLO E TUTELA DELL' AMBIENTE	24.014	39.249	848.073	1.146.581
TITOLO 8 RIQUALIFICAZIONE E RAZIONALIZZAZIONE DEI SISTEMI DI PROTEZIONE SOCIALE E SANITARIA DEICITTADINI	7.642.499	7.852.391	147.750	362.042
TITOLO 9 STRUTTURE E SERVIZI PER LA CULTURA, LA SCUOLA, LA FORMAZIONE PROFESSIONALE ED IL TEMPO LIBERO	136.752	211.838	22.691	51.665
TITOLO 10 ONERI NON RIPARTIBILI	738.535	1.368.829	547.521	739.639
TITOLO 11 ONERI PER IL SERVIZIO DEL DEBITO REGIONALE E DELLE OBBLIGAZIONI DI GARANZIA	444.597	444.697	4.000	4.000
TOTALE	9.849.799	10.924.760	2.683.077	3.408.332

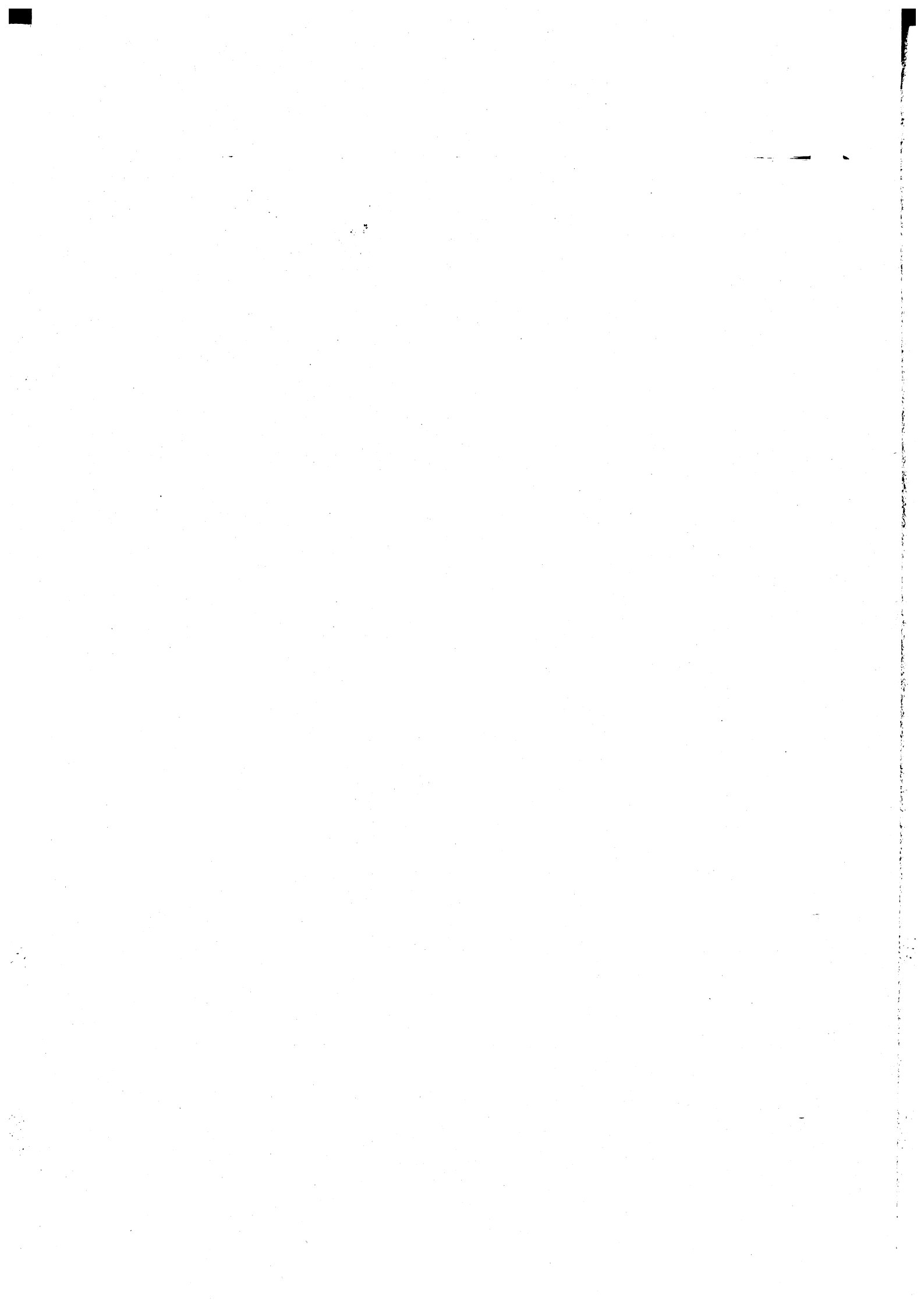

ALLEGATO C

**Riclassificazione della spesa secondo
lo schema classificatorio del bilancio
dello Stato**

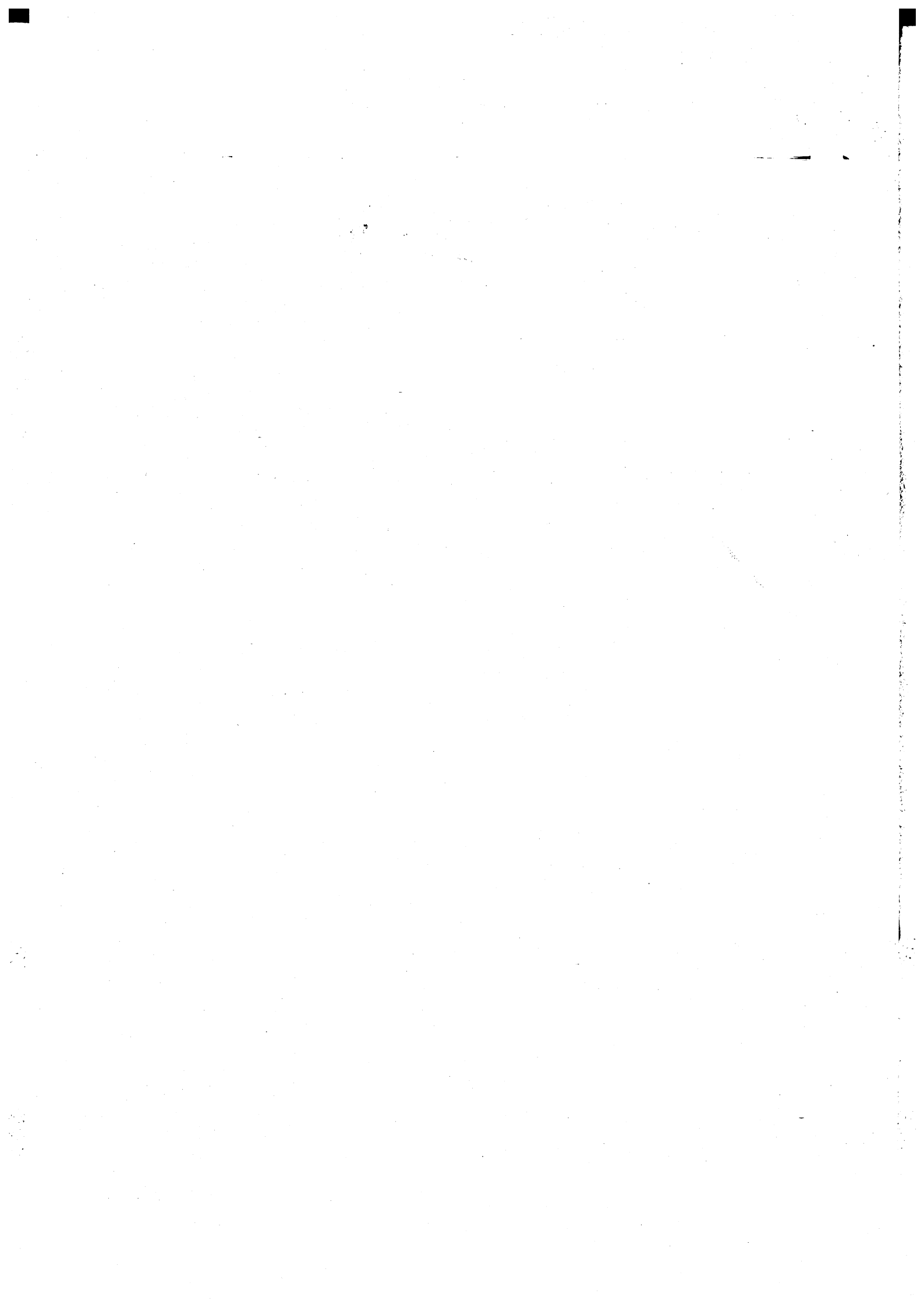

(in milioni di lire)

DESCRIZIONE	Residui previsti alla chiusura esercizio in corso	Previsioni di competenza	Previsione di cassa
TITOLO 1 SPESE CORRENTI			
SEZIONE 1 AMMINISTRAZIONE GENERALE	55.993	334.586	374.945
SEZIONE 4 SICUREZZA PUBBLICA	747	420	875
SEZIONE 6 ISTRUZIONE E CULTURA	40.465	62.210	93.456
SEZIONE 7 AZIONI ED INTERVENTI NEL CAMPO DELLE ABITAZIONI		50	50
SEZIONE 8 AZIONI ED INTERVENTI NEL CAMPO SOCIALE	243.461	7.748.280	7.916.200
SEZIONE 9 TRASPORTI E COMUNICAZIONI	60.172	454.101	473.673
SEZIONE 10 AZIONI ED INTERVENTI NEL CAMPO ECONOMICO	145.034	135.743	242.074
SEZIONE 11 INTERVENTI A FAVORE DELLA FINANZA REGIONALE E LOCALE		2.600	2.600
SEZIONE 12 ONERI NON RIPARTIBILI	146.264	527.513	1.163.835
TOTALE TITOLO 1	692.136	9.265.504	10.267.710
TITOLO 2 SPESE D'INVESTIMENTO			
SEZIONE 1 AMMINISTRAZIONE GENERALE	2.230	6.735	8.265
SEZIONE 4 SICUREZZA PUBBLICA	1.599	200	1.694
SEZIONE 6 ISTRUZIONE E CULTURA	28.168	18.235	41.184
SEZIONE 7 AZIONI ED INTERVENTI NEL CAMPO DELLE ABITAZIONI	139.940	116.929	118.916
SEZIONE 8 AZIONI ED INTERVENTI NEL CAMPO SOCIALE	897.055	859.159	1.394.689
SEZIONE 9 TRASPORTI E COMUNICAZIONI	134.688	746.513	554.799
SEZIONE 10 AZIONI ED INTERVENTI NEL CAMPO ECONOMICO	351.401	345.956	577.360
SEZIONE 12 ONERI NON RIPARTIBILI	455.503	944.819	1.139.651
TOTALE TITOLO 2	2.010.584	3.038.548	3.836.559
TITOLO 3 SPESE PER IL RIMBORSO DEI MUTUI E DEI PRESTITI			
SEZIONE 12 ONERI NON RIPARTIBILI		228.823	228.823
TOTALE TITOLO 3		228.823	228.823
TOTALE	2.702.720	12.532.876	14.333.093

(in milioni di lire)

DESCRIZIONE	Residui previsti alla chiusura esercizio in corso	Previsioni di competenza	Previsione di cassa
TITOLO 1 SPESE CORRENTI			
CATEGORIA 1 SERVIZI DEGLI ORGANI ISTITUZIONALI DELLA REGIONE	200	29.594	29.794
CATEGORIA 2 PERSONALE	8.900	181.160	188.560
CATEGORIA 3 ACQUISTO DI BENI E SERVIZI	84.281	142.033	198.522
CATEGORIA 4 TRASFERIMENTI	556.645	8.567.764	8.905.597
CATEGORIA 5 INTERESSI	340	215.774	216.114
CATEGORIA 6 POSTE CORRETTIVE E COMPENSATIVE DELLE ENTRATE	140	451	591
CATEGORIA 7 SOMME NON ATTRIBUIBILI	41.630	128.727	728.530
TOTALE TITOLO 1	692.136	9.265.504	10.267.710
TITOLO 2 SPESE D'INVESTIMENTO			
CATEGORIA 8 BENI ED OPERE IMMOBILIARI A CARICO DIRETTO DELLA REGIONE	582.142	1.313.399	1.300.683
CATEGORIA 9 BENI MOBILI, MACCHINE ED ATTREZZATURE TECNICO SCIENTIFICHE	7.905	2.993	9.260
CATEGORIA 10 TRASFERIMENTI	1.415.235	1.211.834	2.011.693
CATEGORIA 11 PARTECIPAZIONI AZIONARIE E CONFERIMENTI	4.160	4.500	8.050
CATEGORIA 12 CONCESSIONE DI CREDITI E ANTICIPAZIONI PER FINALITA' PRODUT	1.142	103.022	104.072
CATEGORIA 14 SOMME NON ATTRIBUIBILI		402.800	402.800
TOTALE TITOLO 2	2.010.584	3.038.548	3.836.559
TITOLO 3 SPESE PER IL RIMBORSO DEI MUTUI E DEI PRESTITI			
CATEGORIA 15 MUTUI		138.823	138.823
CATEGORIA 31 ONERI FINANZIARI		90.000	90.000
TOTALE TITOLO 3		228.823	228.823
TOTALE	2.702.720	12.532.876	14.333.093

ANALISI ECONOMICO FUNZIONALE

**Classificazione della spesa secondo
l'analisi economico-funzionale**



CODICI							DESCRIZIONE	IMPORTI
1	2	3	4	5	6	7		
CLASSIFICAZIONE								
							CLASSIFICAZIONE SUL GENERE DELLE FUNZIONI	
1							SPESE PER L'ADEMPIMENTO DI FUNZIONI NORMALI	33.643.529.641.000
2							SPESE PER GLI ULTERIORI PROGRAMMI DI SVILUPPO	2.683.077.208.000
							TOTALE DI BILANCIO	36.326.606.849.000
							CLASSIFICAZIONE SULLA TITOLARITA' DELLE FUNZIONI	
1							SPESE PER FUNZIONI PROPRIE	36.299.621.849.000
2							SPESE PER FUNZIONI DELEGATE ALLA REGIONE	26.985.000.000
							TOTALE DI BILANCIO	36.326.606.849.000
							CLASSIFICAZIONE ECONOMICA DI I E II GRADO	
							TITOLO 1 - SPESE CORRENTI	
						10	SERVIZI DEGLI ORGANI ISTITUZIONALI DELLA REGIONE	29.594.000.000
						21	RETRIBUZIONI AL PERSONALE	179.160.000.000
						30	PERSONALE IN QUIESCENZA	2.000.000.000
						41	ACQUISTO DI BENI NON DUREVOLI E SERVIZI IN SENSO STRETTO	89.486.913.000
						42	SPESE PER COLLABORAZIONI, STUDI, CONSULENZE, RICERCHE, INDAGINI	15.337.000.000
						43	ACQUISTO E RINNOVO DI BENI DUREVOLI	4.050.000.000
						44	FITTI PASSIVI, CANONI, LIVELLI E LEASING	30.850.000.000
						45	PREMI ASSICURATIVI	1.100.000.000
						46	IMPOSTE E TASSE	950.000.000
						47	RIMBORSI PER IL PERSONALE COMANDATO	30.000.000
						48	ALTRI ACQUISTI DI BENI E SERVIZI	230.000.000
						51	TRASFERIMENTI ALLO STATO ED ALTRI ENTI DEL SETTORE STATALE	22.000.000.000
						52	TRASFERIMENTI AI COMUNI	132.600.000.000
						53	TRASFERIMENTI ALLE PROVINCE	25.212.550.000
						54	TRASFERIMENTI A CONSORZI DI ENTI LOCALI E COMUNITA' MONTANE	14.768.000.000
						55	TRASFERIMENTI AD AZIENDE REGIONALIZZATE E AZIENDE CONSORTILI	468.711.900.000
						57	TRASFERIMENTI ALLE UNITA' SANITARIE LOCALI	7.144.993.988.000
						58	TRASFERIMENTI A ALTRI ENTI LOCALI E CONSORZI PUBBLICI LOCALI	26.490.000.000
						59	TRASFERIMENTI ALLE REGIONI ED AI CONSORZI INTERREGIONALI	17.879.000.000
						61	TRASFERIMENTI ALLE FAMIGLIE	1.250.000.000
						62	TRASFERIMENTI ALLE ISTITUZIONI NON AVENTI FINI DI LUCRO	469.193.376.000
						63	TRASFERIMENTI A IMPRESE, A CONSORZI DI IMPRESE E COOPERATIVE	244.665.852.000
						73	INTERESSI AD ALTRI SOGGETTI	215.774.294.000

CODICI							DESCRIZIONE	IMPORTI
1	2	3	4	5	6	7		
CLASSIFICAZIONE								
			83				PARTITE CHE SI COMPENSANO CON L'ENTRATA: ALTRE PARTITE	451.000.000
			90				SOMME NON ATTRIBUIBILI	128.727.000.000
							TOTALE TITOLO 1	9.265.504.873.000
							CLASSIFICAZIONE ECONOMICA DI I E II GRADO	
	2						TITOLO 2 - SPESE D'INVESTIMENTO	
			10				BENI ED OPERE IMMOBILIARI A CARICO DIRETTO DELLA REGIONE	1.313.399.152.000
			20				BENI MOBILI, MACCHINE ED ATTREZZATURE TECNICO-SCIENTIFICHE	2.993.000.000
			31				TRASFERIMENTI ALLO STATO E AD ALTRI ENTI DEL SETTORE STATALE	31.000.000.000
			32				TRASFERIMENTI AI COMUNI	146.267.111.000
			33				TRASFERIMENTI ALLE PROVINCE	19.746.800.000
			34				TRASFERIMENTI A CONSORZI DI ENTI LOCALI E COMUNITA' MONTANE	36.253.820.000
			35				TRASFERIMENTI AD AZIENDE REGIONALIZZATE E AZIENDE CONSORTILI	1.000.000.000
			37				TRASFERIMENTI ALLE UNITA' SANITARIE LOCALI	141.108.000.000
			38				TRASFERIMENTI A ALTRI ENTI LOCALI E CONSORZI PUBBLICI LOCALI	5.300.000.000
			39				TRASFERIMENTI ALLE REGIONI ED AI CONSORZI INTERREGIONALI	1.000.000.000
			41				TRASFERIMENTI ALLE FAMIGLIE	29.089.756.000
			42				TRASFERIMENTI A ISTITUZIONI SOCIALI NON AVENTI FINI DI LUCRO	5.000.000.000
			43				TRASFERIMENTI A IMPRESE, CONSORZI DI IMPRESE E COOPERATIVE	796.068.637.000
			51				PARTECIPAZIONI AZIONARIE A IMPRESE PUBBLICHE	3.000.000.000
			53				PARTECIPAZIONI AZIONARIE A ISTITUTI DI CREDITO SPECIALE	1.000.000.000
			54				PARTECIPAZIONI AZIONARIE E CONFERIMENTI AD ALTRI	500.000.000
			63				CONCESSIONE DI CREDITI E ANTICIPAZIONI A ISTITUTI DI CREDITO	103.022.000.000
			80				SOMME NON ATTRIBUIBILI	402.800.000.000
							TOTALE TITOLO 2	3.038.548.276.000
							CLASSIFICAZIONE ECONOMICA DI I E II GRADO	
	3						TITOLO 3 - SPESE PER IL RIMBORSO DEI MUTUI E DEI PRESTITI	
			10				MUTUI	138.823.700.000
			30				ANTICIPAZIONI ED ALTRE OPERAZIONI DI CREDITO A BREVE TERMINE	90.000.000.000
							TOTALE TITOLO 3	228.823.700.000
							CLASSIFICAZIONE ECONOMICA DI I E II GRADO	
	4						TITOLO 4 - SPESE PER PARTITE DI GIRO	
			11				RITENUTE PREVIDENZIALI E ASSISTENZIALI A CARICO DEL PERSONALE	15.000.000.000
			12				VERSAMENTI NEI CONTI CORRENTI DI TESORERIA DELLO STATO	23.700.000.000.000
			13				ALTRE PARTITE DI GIRO	78.730.000.000

CODICI							DESCRIZIONE	IMPORTI
1	2	3	4	5	6	7		
CLASSIFICAZIONE								
							TOTALE TITOLO 4	23.793.730.000.000
							TOTALE DI BILANCIO	36.326.606.849.000
							CLASSIFICAZIONE ECONOMICA DI III GRADO	
				1			SPESE CORRENTI DI AMMINISTRAZIONE	24.250.301.000.000
				2			SPESE CORRENTI OPERATIVE	8.889.755.873.000
				3			SPESE "UNA TANTUM" IN CONTO CAPITALE PER INVESTIMENTI	2.821.973.996.000
				4			SPESE IN ANNUALITA' IN CONTO AMMORTAMENTO MUTUI	349.725.980.000
				5			SPESE PER ALTRE ANNUALITA'	4.000.000.000
				6			SPESE PER CONTRIBUTI PER CREDITI D'ESERCIZIO	10.850.000.000
							TOTALE DI BILANCIO	36.326.606.849.000
							CLASSIFICAZIONE FUNZIONALE DI I GRADO	
				01			AMMINISTRAZIONE GENERALE	399.831.000.000
				04			SICUREZZA PUBBLICA	620.000.000
				06			ISTRUZIONE E CULTURA	80.445.000.000
				07			AZIONI ED INTERVENTI NEL CAMPO DELLE ABITAZIONI	116.979.421.000
				08			AZIONI ED INTERVENTI NEL CAMPO SOCIALE	8.607.440.104.000
				09			TRASPORTI E COMUNICAZIONI	1.200.615.016.000
				10			AZIONI ED INTERVENTI NEL CAMPO ECONOMICO	481.700.008.000
				11			INTERVENTI A FAVORE DELLA FINANZA REGIONALE E LOCALE	2.600.000.000
				12			ONERI NON RIPARTIBILI	25.436.376.300.000
							TOTALE DI BILANCIO	36.326.606.849.000
							CLASSIFICAZIONE FUNZIONALE DI II GRADO	
				01			ORDINAMENTO UFFICI - AMM.NE GENERALE ED ORGANI ISTITUZIONALI	328.303.000.000
				03			POLIZIA AMMINISTRATIVA E SERVIZI ANTINCENDIO	600.000.000
				04			ISTRUZIONE E DIRITTO ALLO STUDIO	48.790.000.000
				05			ORIENTAMENTO E FORMAZIONE PROFESSIONALE	90.799.376.000
				06			ORGANIZZAZIONE DELLA CULTURA E RELATIVE STRUTTURE	30.035.000.000
				07			ASSISTENZA SOCIALE E RELATIVE STRUTTURE	136.366.229.000
				08			DIFESA DELLA SALUTE E RELATIVE STRUTTURE	7.653.682.800.000
				09			SPORT E TEMPO LIBERO	4.600.000.000
				10			AGRICOLTURA E ZOOTECNIA	177.453.000.000
				11			FORESTE	16.662.000.000
				12			SVILUPPO DELL'ECONOMIA MONTANA	17.010.000.000

CODICI							DESCRIZIONE	IMPORTI
1	2	3	4	5	6	7		
CLASSIFICAZIONE								
						14	CACCIA E PESCA	13.836.550.000
						15	OPERE PUBBLICHE	21.030.651.000
						16	ACQUEDOTTI, FOGNATURE ED ALTRE OPERE IGIENICHE	648.140.342.000
						17	VIABILITA'	62.375.080.000
						18	TRASPORTI SU STRADA	559.461.900.000
						19	TRASPORTI FERROVIARI	500.000.000
						20	TRASPORTI MARITTIMI E NAVIGAZIONE INTERNA	16.556.358.000
						21	TRASPORTI AEREI	250.000.000
						22	ALTRI TRASPORTI	560.971.678.000
						23	ARTIGIANATO	22.630.000.000
						24	TURISMO ED INDUSTRIA ALBERGHIERA	42.140.000.000
						25	FIERE, MERCATI E COMMERCIO INTERNO	17.000.000.000
						26	EDILIZIA ABITATIVA	116.929.421.000
						27	URBANISTICA	9.000.000.000
						28	INDUSTRIA E FONTI DI ENERGIA	26.956.762.000
						29	PROTEZIONE DELLA NATURA, BENI AMBIENTALI, PARCHI E RISERVE	204.790.402.000
						30	RICERCA SCIENTIFICA	150.000.000
						31	ONERI FINANZIARI	444.597.994.000
						32	SPESE NON ATTRIBUITE	25.053.788.306.000
						33	INTERVENTI NON RIPARTIBILI A FAVORE DELLA FINANZA LOCALE	1.200.000.000
							TOTALE DI BILANCIO	36.326.606.849.000



CONSIGLIO REGIONALE

VI LEGISLATURA

ALLEGATO ALLA LEGGE REGIONALE RELATIVA A:

**BILANCIO DI PREVISIONE PER L'ANNO FINANZIARIO 1997 E BILANCIO
PLURIENNALE PER IL TRIENNIO 1997-1999**

BILANCIO PLURIENNALE

per il triennio 1997-1999



BILANCIO PLURIENNALE 1997 - 1999

Quadro generale riassuntivo

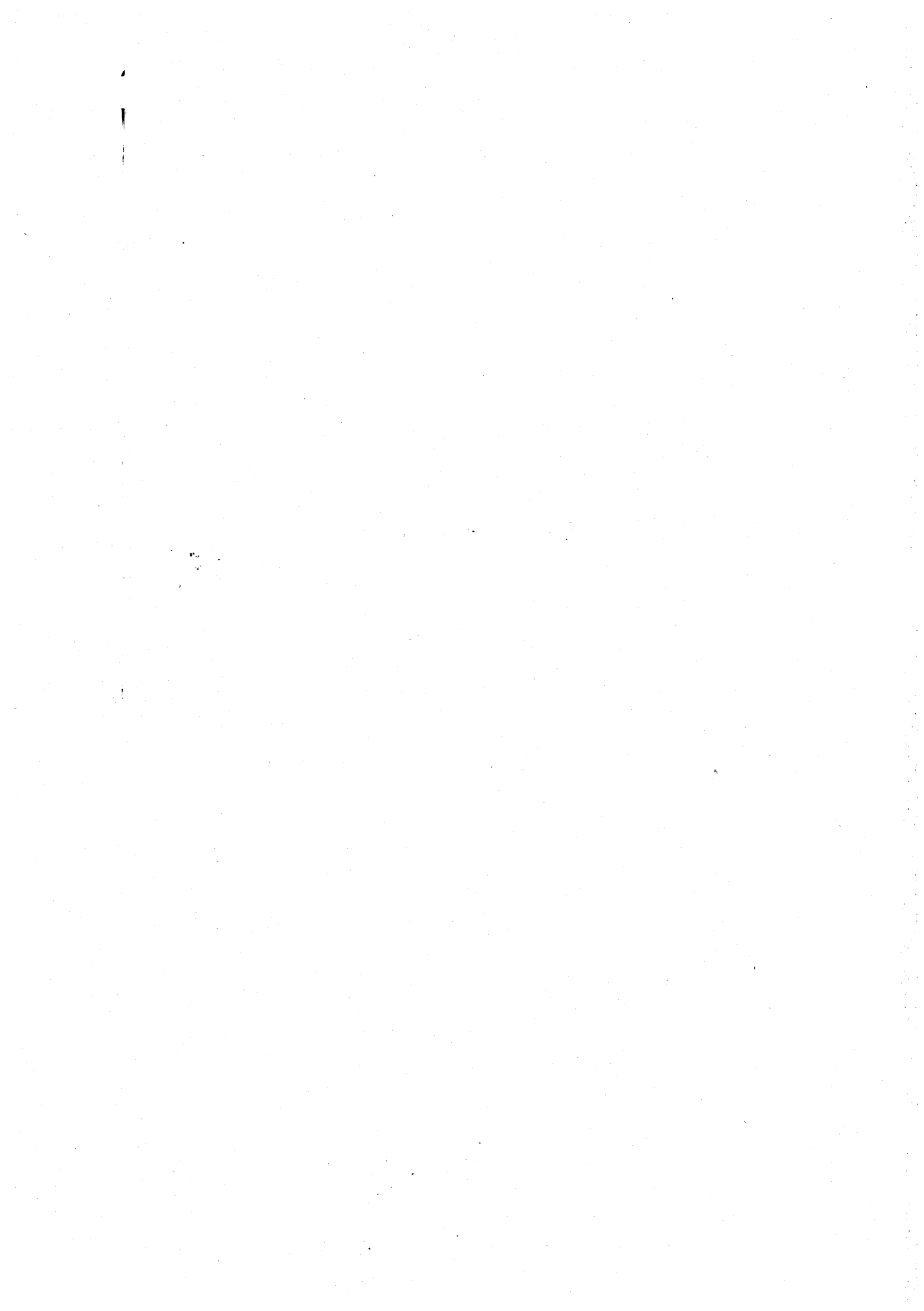

ENTRATA

(in milioni di lire)

Denominazione dei titoli	Competenza			
	1997	1998	1999	Totale
SALDO FINANZIARIO POSITIVO PRE SUNTO	1.746.954			1.746.954
FONDO INIZIALE DI CASSA				
TITOLO 1 ENTRATE DERIVANTI DA TRIBUTI PROPRI DELLA REGIONE, DAL GET TITO DI TRIBUTI ERARIALI O DI QUOTE DI ESSO DEVOLUTE ALLA RE GIONE STESSA A TITOLO DI RIPAR TIZIONE DEL FONDO COMUNE	1.594.200	1.537.200	1.559.200	4.690.600
TITOLO 2 ENTRATE DERIVANTI DA CONTRIBU TI ED ASSEGNAZIONI DELLO STATO ED IN GENERE DA TRASFERIMENTI DI FONDI DAL BILANCIO STATALE ANCHE IN RAPPORTO ALL'ESERCI ZIO DI FUNZIONI DELEGATE	8.202.192	8.077.656	8.054.912	24.334.761
TITOLO 3 ENTRATE DERIVANTI DA RENDITE PATRIMONIALI, DA UTILI DI ENTI E DI AZIENDE REGIONALI	32.658	26.828	26.828	86.314
TITOLO 4 ENTRATE DERIVANTI DA ALIENAZIO NE DI BENI PATRIMONIALI, DA TRA SFERIMENTI DI CAPITALE E RIM BORSI DI CREDITI	20.140	600	600	21.340
TITOLO 5 ENTRATE DERIVANTI DA MUTUI, PRESTITI O DA ALTRE OPERAZIONI CREDITIZIE	936.732	239.710		1.176.442
TITOLO 6 ENTRATE PER CONTABILITA' SPE CIALI	23.793.730	23.793.730	23.793.730	71.381.190
TOTALE GENERALE DELL'ENTRATA	36.326.606	33.675.724	33.435.270	3.437.602



SPESA

(in milioni di lire)

Denominazione dei titoli	Competenza			
	1997	1998	1999	Totale
TITOLO 10 ONERI NON RIPARTIBILI	1.286.057	499.373	483.577	2.269.008
TITOLO 11 ONERI PER IL SERVIZIO DEL DEBITO REGIONALE E DELLE OBBLIGAZIONI DI GARANZIA	448.597	445.134	457.671	1.351.402
TITOLO 12 SPESE PER PARTITE DI GIRO	23.793.730	23.793.730	23.793.730	71.381.190
TOTALE GENERALE DELLA SPESA	36.326.606	33.675.724	33.435.270	3.437.602



Entrata



CAPITOLO		P R E V I S I O N I			
numero	denominazione	1997	1998	1999	TOTALE
	SALDO FINANZ.POSITIVO PRESUNTO TITOLO 01 ENTRATE DERIVANTI DA TRIBUTI PROPRI DELLA REGIONE, DAL GET TITO DI TRIBUTI ERARIALI O DI QUOTE DI ESSO DEVOLUTE ALLA RE GIONE STESSA A TITOLO DI RIPAR TIZIONE DEL FONDO COMUNE CATEGORIA 01 TRIBUTI PROPRI SEZIONE 02 IMPOSTE E TASSE SUGLI AFFARI	1.746.954.823.000			1.746.954.823.000
110	IMPOSTA REGIONALE SULLE CONCES SIONI STATALI DEI BENI DEL DE MANIO E DEL PATRIMONIO INDISPO NIBILE (ART. 2 L. 281/1970 E L.R. 17/11/1972, N. 1)	1.000.000.000	1.000.000.000	1.000.000.000	3.000.000.000
150	TASSE SULLE CONCESSIONI REGIO NALI (ART. 3 L. 281/1970, COME SOSTITUITO DALL'ART.4 DELLA L. 158/1990, D.LGS.230/1991, L.R. 33/1993, L.R. 9/1994)	8.200.000.000	8.200.000.000	8.200.000.000	24.600.000.000
152	TASSE DI CONCESSIONE REGIONA LE IN MATERIA VENATORIA (L.R. 8.5.1980 N.50, D.LGS.230/1991, L. 157/1992, L.R. 33/1993,L.R. 50/1993)	9.000.000.000	9.000.000.000	9.000.000.000	27.000.000.000
154	TASSE DI CONCESSIONE REGIONA LE IN MATERIA DI PESCA (L.R. 50/1986, D.LGS. 230/1991, L.R. 33/1993)	5.000.000.000	5.000.000.000	5.000.000.000	15.000.000.000
160	TASSA AUTOMOBILISTICA REGIONA LE (ART.4, COMMA 19 LETTERA C, D.LGS.421/1992 E ART.23 D.LGS. 504/1992)	655.000.000.000	577.000.000.000	582.000.000.000	1.814.000.000.000

ENTRATA TIT. 01 CAT. 01 SEZ. 02

CAPITOLO		P R E V I S I O N I				TOTALE
numero	denominazione	1997	1998	1999		
170	ADDITIONALE REGIONALE ALL'IMPOSTA DI CONSUMO SUL GAS METANO USATO COME COMBUSTIBILE E IMPOSTA REGIONALE SOSTITUTIVA PER LE UTENZE ESENTI (L. 14.6.1990 N. 158; ART. 6 C. 1 I D. LGS. 21.12.1990, ART. 9; L.R. 6.9.1991 N. 25 ART. 2; L.R. 28.1.1992 N. 12 ART. 2; L. 19.3.1993 N. 68; L.R. 18.12.1993 N. 52)	133.000.000.000	137.000.000.000	140.000.000.000		410.000.000.000
184	TASSE DI ABILITAZIONE ALL'ESERCIZIO PROFESSIONALE (R.D. 31/78/1933 N. 1592, ART. 190; L.R. 22/10/1982 N. 50, ART. 36)	500.000.000	500.000.000	500.000.000		1.500.000.000
186	TASSA REGIONALE PER IL DIRITTO ALLO STUDIO UNIVERSITARIO (L. 28.12.1995 N. 549, ART. 3 C. 20)	17.000.000.000	17.000.000.000	17.000.000.000		51.000.000.000
190	TASSA REGIONALE PER L'OCCUPAZIONE DI SPAZI ED AREE PUBBLICHE (L.R. 17.1.1972, N. 4 E L. R. 24.11.1987, N. 55)	500.000.000	500.000.000	500.000.000		1.500.000.000
*	TOTALE SEZIONE 02	829.200.000.000	755.200.000.000	763.200.000.000		2.347.600.000.000
196	SEZIONE 03 IMPOSTE SULLE PRODUZIONI E SUI CONSUMI E DOGANE	70.000.000.000	70.000.000.000	70.000.000.000		210.000.000.000
*	TOTALE SEZIONE 03	70.000.000.000	70.000.000.000	70.000.000.000		210.000.000.000

ENTRATA TIT. 01 CAT. 01 SEZ. 03

CAPITOLO		P R E V I S I O N I			
numero	denominazione	1997	1988	1999	TOTALE
**	RIEPILOGO CATEGORIA 01	829.200.000.000	755.200.000.000	763.200.000.000	2.347.600.000.000
**	SEZIONE 02				
**	SEZIONE 03	70.000.000.000	70.000.000.000	70.000.000.000	210.000.000.000
**	TOTALE CATEGORIA 01	899.200.000.000	825.200.000.000	833.200.000.000	2.557.600.000.000
	CATEGORIA 02				
	TRIBUTI DEVOLUTI DALLO STATO E SOMME SOSTITUTIVE DI TRIBUTI				
	SEZIONE 03				
	IMPOSTE SULLE PRODUZIONI E SUI CONSUMI E DOGANE				
310	QUOTA REGIONALE DELL'ACCISA SULLA BENZINA PER AUTOTRAZIONE (L. 28.12.1995 N. 549, ART.3 C.12)	695.000.000.000	712.000.000.000	726.000.000.000	2.133.000.000.000
*	TOTALE SEZIONE 03	695.000.000.000	712.000.000.000	726.000.000.000	2.133.000.000.000
**	RIEPILOGO CATEGORIA 02	695.000.000.000	712.000.000.000	726.000.000.000	2.133.000.000.000
**	SEZIONE 03	695.000.000.000	712.000.000.000	726.000.000.000	2.133.000.000.000
**	TOTALE CATEGORIA 02	695.000.000.000	712.000.000.000	726.000.000.000	2.133.000.000.000
***	RIEPILOGO TITOLO 01	899.200.000.000	825.200.000.000	833.200.000.000	2.557.600.000.000
*	CATEGORIA 01	695.000.000.000	712.000.000.000	726.000.000.000	2.133.000.000.000
*	CATEGORIA 02	1.594.200.000.000	1.537.200.000.000	1.559.200.000.000	4.690.600.000.000
	TOTALE TITOLO 01	1.594.200.000.000	1.537.200.000.000	1.559.200.000.000	4.690.600.000.000

ENTRATA TIT. 01 CAT. 02 SEZ. 03

CAPITOLO		P R E V I S I O N I		
numero	denominazione	1987	1988	1989
		T O T A L E		
	TITOLO 02 ENTRATE DERIVANTI DA CONTRIBUTI ED ASSEGNAZIONI DELLO STATO ED IN GENERE DA TRASFERIMENTI DI FONDI DAL BILANCIO STATALE ANCHE IN RAPPORTO ALL'ESERCIZIO DI FUNZIONI DELEGATE			
	CATEGORIA 03 ALTRE ENTRATE DERIVANTI DA CONTRIBUTI ED ASSEGNAZIONI STATALI			
	SEZIONE 01 ENTRATE DERIVANTI DA CONTRIBUTI ED ASSEGNAZIONI STATALI DI PARTE CORRENTE			
1401	FONDO PEREQUATIVO ASSEGNATO DALLO STATO A COMPENSAZIONE DELLA DIFFERENZA TRA GETTITO DELL'ACCISA SULLA BENZINA E TRASFERIMENTI SOPPRESSI (L. 28/12/95 N. 549, ART. 3 COMMA 2)	20.000.000.000	46.000.000.000	32.000.000.000
1406	FONDO PEREQUATIVO ASSEGNATO DALLO STATO A COMPENSAZIONE DELLA DIFFERENZA TRA GETTITO DELL'A.R.I.E.T. SOPPRESSA E GETTITO DELLA PARTE LIBERA DEL TRIBUTO SPECIALE PER IL DEPOSITO IN DISCARICA DEI RIFIUTI SOLIDI (L. 28.12.1995 N. 549 ART.3 C. 48)	9.600.000.000		9.600.000.000
1501	ASSEGNAZIONE STATALE PER IL FUNZIONAMENTO DELLE COMMISSIONI MEDICHE LOCALI IN MATERIA DI PATENTI DI GUIDA (D.M.21.6.91, N. 286, D.LGS. 30.4.92, N. 285 E D.P.R. 16.12.92, N. 495)	1.000.000.000	1.000.000.000	1.000.000.000
				98.000.000.000
				3.000.000.000

ENTRATA TIT. 02 CAT. 03 SEZ. 01

CAPITOLO		P R E V I S I O N I			
numero	denominazione	1997	1998	1998	TOTALE
1520	ASSEGNAZIONE STATALE PER TENU TA LIBRI GENEALOGICI ED EFFET TUAZIONE DI CONTROLLI FUNZIONA LI TRAMITE LE A.P.A. (EX ART. 4 L. 752/86)	10.932.000.000			10.932.000.000
1521	ASSEGNAZIONE FONDI SUL REG.TO CEE N. 136/66 PER IL MIGLIORA MENTO DELLA PRODUZIONE DI OLIO D'OLIVA	250.000.000			250.000.000
1522	ASSEGNAZIONE STATALE RELATIVA AI PROGRAMMI DI MIGLIORAMENTO. RAZIONALIZZAZIONE E VALORIZZA ZIONE DELLE PRODUZIONI VITIVI NICOLE (EX ART. 4, COMMA 2 LET T. A. L.752/86)	111.000.000			111.000.000
1700	ASSEGNAZIONE STATALE PER INTER VENTI A FAVORE DI SOCIETA' CON SORTILI A CAPITALE MISTO PUB BLICO E PRIVATO, DI CUI ALL'AR TICOLO 27 DELLA LEGGE 5/10/91, N. 317	463.000.000	225.000.000		688.000.000
1701	ASSEGNAZIONE STATALE PER INTER VENTI A FAVORE DI CONSORZI E SOCIETA' CONSORTILI TRA LE P.M.I. AVENTI NATURA INDUSTRIA LE, ARTIGIANALE E COMMERCIALE DI CUI AGLI ARTICOLI 17 E 23 DELLA LEGGE 5/10/91, N. 317	948.000.000			948.000.000
1800	ASSEGNAZIONE STATALE PER ATTUA ZIONE PROGRAMMA DI VIGILANZA COSTIERA E PER LA PREVENZIONE ED IL CONTROLLO DEGLI INQUINA MENTI DEL MARE DI CUI ALLA LEG GE 31.12.1982, N. 979 E ART. 3 LEGGE 4.8.1989, N. 283	523.600.000			523.600.000
1812	ASSEGNAZIONE STATALE DEL FONDO NAZIONALE DI INTERVENTO PER LA LOTTA ALLA DROGA (D.P.R. 9/10/ 1990, N. 309 - ART. 127)	11.000.000.000	12.400.000.000	12.400.000.000	35.800.000.000
	TOTALE SEZIONE 01	54.827.600.000	59.625.000.000	45.400.000.000	159.852.600.000

ENTRATA TIT. 02 CAT. 03 SEZ. 01

CAPITOLO		P R E V I S I O N I			
numero	denominazione	1997	1998	1999	TOTALE
2010	SEZIONE 02 ENTRATE DERIVANTI DA CONTRIBUTI ED ASSEGNAZIONI STATALI IN CONTO CAPITALE	1.535.000.000			1.535.000.000
2210	QUOTA REGIONALE EX D.L. 24.2.1975, N.26, CONVERTITO NELLA LEGGE 23.4.1975, N.125, PER CONCORSI NEGLI INTERESSI SU MUTUI PER OPERE DI MIGLIORAMENTO FONDARIARIO	14.200.000.000			14.200.000.000
2388	NUOVE NORME PER IL FONDO DI SOLIDARIETA' NAZIONALE IN AGRICOLTURA (LEGGE 14.2.1992, N. 185)	12.518.000.000			12.518.000.000
2389	ASSEGNAZIONE DEL FONDO NAZIONALE PER LA MONTAGNA (ART 2 L. 31.1.1994, N. 97)	119.000.000	17.000.000	17.000.000	153.000.000
2405	FONDO PER GLI INVESTIMENTI DELLE COMUNITA' MONTANE DI CUI ALL'ART. 41, IV COMMA, D. LGS. 30.12.1992, N. 504	102.000.000			102.000.000
2406	ASSEGNAZIONE STATALE PER EDILIZIA CONVENZIONATA ED AGEVOLATA (ART. 36 L. 5.8.1978, N. 457)	59.976.000.000	59.976.000.000	59.976.000.000	179.928.000.000
2407	ASSEGNAZIONE STATALE PER IL PROGRAMMA DI EDILIZIA AGEVOLATA 1992-1995 DI CUI ALLA DELIBERAZIONE C.I.P.E. 13.03.1993 (D.M. 459 DEL 27/01/95, ART.4)	541.500.000			541.500.000

ENTRATA TIT. 02 CAT. 03 SEZ. 02

CAPITOLO		P R E V I S I O N I			
numero	denominazione	1997	1998	1999	TOTALE
2408	ASSEGNAZIONE STATALE PER L'EDILIZIA RURALE (ART.37 LEGGE 5/8/1978, N. 457)	1.907.000.000	1.907.000.000	1.907.000.000	5.721.000.000
2410	ASSEGNAZIONE STATALE PER L'EDILIZIA CONVENZIONATA ED AGEVOLATA - COMPLETAMENTO PROGRAMMI - ART. 38 LEGGE 5.8.1978, N. 457	834.000.000	834.000.000	834.000.000	2.502.000.000
2411	ASSEGNAZIONE STATALE PER FINANZIAMENTO DI MAGGIORI ONERI SU MUTUI CONCESSI AI SENSI DEGLI ARTT. 36 E 38 DELLA L. 457/78	5.759.000.000	5.759.000.000	5.759.000.000	17.277.000.000
2412	ASSEGNAZIONE STATALE PER L'EDILIZIA CONVENZIONATA - ART. 9 LEGGE 15.2.1980, N. 25	3.730.000.000	3.730.000.000	3.730.000.000	11.190.000.000
2507	CONTRIBUTO DELLO STATO PER LA CONTRAZIONE DI MUTUI PER IL FINANZIAMENTO DEGLI INTERVENTI PREVISTI DALLA LEGGE N.211/92 RELATIVA AL SETTORE DEI SISTEMI DI TRASPORTO RAPIDO DI MASSA		50.693.000.000	50.693.000.000	101.386.000.000
2675	ASSEGNAZIONE STATALE PER MUTUI AGEVOLATI PER INTERVENTI IN EDILIZIA AI SENSI DELLA LEGGE N.94/1982 (ART.2-12' COMMA E ART.5 BIS LEGGE 5.4.85, N.118	5.000.000.000	5.000.000.000	5.000.000.000	15.000.000.000
2700	ASSEGNAZIONE STATALE PER RICOSTRUZIONE E RIPARAZIONE FABBRICATI DISTRUTTI O DANNEGGIATI DA EVENTI BELLICI O DA RAPPRESAGLIE NAZIFASCISTE	60.000.000			60.000.000
2763	ASSEGNAZIONE DEL FONDO PER LA RIQUALIFICAZIONE DELL'OFFERTA TURISTICA (ART. 6 L. 30/5/95, N. 203)	6.925.000.000			6.925.000.000

ENTRATA TIT. 02 CAT. 03 SEZ. 02

17

CAPITOLO		P R E V I S I O N I			
numero	denominazione	1997	1998	1999	TOTALE
2785	ASSEGNAZIONE STATALE PER INTERVENTI DI DIFESA DEL SUOLO NEI BACINI DEI FIUMI ADIGE, PO E DELL'ALTO ADRIATICO AI SENSI DELL'ART. 31 DELLA LEGGE 18/5/1989, N. 183 E DELL'ART. 9 DELLA LEGGE 7/8/1990, N. 253	7.042.000.000			7.042.000.000
2800	ASSEGNAZIONE STATALE PER INTERVENTI DI TUTELA AMBIENTALE AI SENSI DELL'ART. 1, COMMI 1 E 2, L. 4/12/93, N. 493 - EX ART. 18 L. 11/3/88, N. 67 E D.M. AMBIENTE 14/7/89 (DELIBERAZIONE CIPE 8/5/96)	10.500.000.000			10.500.000.000
*	TOTALE SEZIONE 02	130.748.500.000	128.018.000.000	128.018.000.000	386.784.500.000
	SEZIONE 03				
	ENTRATE DERIVANTI DA FONDI STATALI, FONDI COMUNITARI E DAL FONDO DI ROTAZIONE PER L'ATTUAZIONE DI DIRETTIVE COMUNITARIE				
2971	ASSEGNAZIONE DEL F.E.R.S. PER LA REALIZZAZIONE DEL PROGRAMMA COMUNITARIO RETEX	7.134.000.000			7.134.000.000
2972	ASSEGNAZIONE DEL F.D.R. PER LA REALIZZAZIONE DEL PROGRAMMA RETEX	5.022.000.000			5.022.000.000
2973	ASSEGNAZIONI PER L'ATTUAZIONE DEL PROGRAMMA DI DIVULGAZIONE AGRICOLA IN ITALIA DI CUI AL REGOLAMENTO C.E. 270/79	2.400.000.000			2.400.000.000
2974	ASSEGNAZIONE DELLA COMUNITA' EUROPEA PER LA RISTRUTTURAZIONE DEI VIGNETTI NEL QUADRO DI OPERAZIONI COLLETTIVE DI CUI AL REG. TO N. 458 DEL 18/2/1980	500.000.000			500.000.000

ENTRATA TIT. 02 CAT. 03 SEZ. 03

CAPITOLO		P R E V I S I O N I			
numero	denominazione	1997	1998	1999	TOTALE
2979	ASSEGNAZIONE DELLA COMUNITA' EUROPEA DEL PROGRAMMA QUADRO PER LA RICERCA SCIENTIFICA E TECNOLOGICA		184.127.000		184.127.000
3010	CONTRIBUTO DEL F.S.E. PER L'ATTUAZIONE DI CORSI DI FORMAZIONE PROFESSIONALE - REGOLAMENTO C.E.E. N. 2081/93 OB.3	38.321.842.000	38.321.842.000	38.321.858.000	114.965.542.000
3011	CONTRIBUTO DEL F.D.R. PER L'ATTUAZIONE DI CORSI DI FORMAZIONE PROFESSIONALE AI SENSI DELL'ART.25 DELLA LEGGE 845/78 E LEGGE 16.4.1987, N.183 - REGOLAMENTO C.E.E. N. 2081/93 OB.3	37.484.900.000	37.484.900.000	37.484.914.000	112.454.714.000
3012	CONTRIBUTO DEL F.S.E. PER L'ATTUAZIONE DI CORSI DI FORMAZIONE PROFESSIONALE -REGOLAMENTO C.E.E. N. 2081/93 -OB. 4	15.050.307.000	16.632.128.000	16.632.320.000	48.314.755.000
3013	CONTRIBUTO DEL F.D.R. PER L'ATTUAZIONE DI CORSI DI FORMAZIONE PROFESSIONALE AI SENSI DELL'ART. 25 LEGGE 845/78 E LEGGE 16.4.1987, N. 183 -REGOLAMENTO C.E.E. N.2081/93 OB. 4	9.560.144.000	10.596.512.000	10.707.038.000	30.863.694.000
3020	ASSEGNAZIONE DEL F.S.E. PER LA REALIZZAZIONE DEL PROGRAMMA DI CUI AL REGOLAMENTO C.E.E. N. 2081/93 -OBIETTIVO 5B-	8.418.406.000	8.469.596.000	8.520.788.000	25.408.790.000
3021	ASSEGNAZIONE DEL F.D.R. PER LA REALIZZAZIONE DEL PROGRAMMA DI CUI AL REGOLAMENTO C.E.E. N. 2081/93 OB. 5B	39.043.661.000	44.273.596.000	46.822.011.000	130.139.268.000
3022	ASSEGNAZIONE DEL F.E.R.S. PER LA REALIZZAZIONE DEL PROGRAMMA DI CUI AL REGOLAMENTO C.E.E. N. 2081/93 OB. 5B	8.062.361.000	11.818.125.000	13.296.370.000	33.176.856.000

ENTRATA TIT. 02 CAT. 03 SEZ. 03

CAPITOLO		P R E V I S I O N I			
numero	denominazione	1997	1998	1999	TOTALE
3023	ASSEGNAZIONE F.E.A.O.G. PER L'ATTUAZIONE DEL PROGRAMMA DI CUI AL REG.TO C.E.E. 2081/93 - OBIETTIVO 5B	22.375.134.000	23.856.666.000	24.000.856.000	70.232.656.000
3030	ASSEGNAZIONE F.E.A.O.G. PER LA REALIZZAZIONE DEL PROGRAMMA DI CUI AL REG. CE N.2081/93-OBIETTIVO 5A, AL REG. CE N. 3669/93 E AL REG. CE N. 866 E 867/1990	33.438.900.000	23.727.100.000	24.255.900.000	81.421.900.000
3031	ASSEGNAZIONE DEL F.E.R.S. PER LA REALIZZAZIONE DEL PROGRAMMA OPERATIVO INTERREG II -ITALIA AUSTRIA (COMUNICAZIONE C.E. C 180 DEL 1994)	825.000.000	899.000.000	941.000.000	2.665.000.000
3032	ASSEGNAZIONE DEL F.S.E. PER LA REALIZZAZIONE DEL PROGRAMMA OPERATIVO INTERREG II -ITALIA AUSTRIA - (COMUNICAZIONE C.E. C 180/94)	35.000.000	39.000.000	40.000.000	114.000.000
3033	ASSEGNAZIONE DEL F.E.A.O.G. PER LA REALIZZAZIONE DEL PROGRAMMA OPERATIVO INTERREG II -ITALIA AUSTRIA-SLOVENIA (COMUNICAZIONE CEE 180/94)	52.000.000	57.000.000	59.000.000	168.000.000
3034	ASSEGNAZIONE DEL F.D.R. PER LA REALIZZAZIONE DEI PROGRAMMI DI CUI AI REGOLAMENTI CE 866/90, 867/90, 2157/92, 2158/92, 2081/93-OBIETTIVO 5A - E AL REG. CE 3669/93	29.010.800.000	30.947.400.000	31.742.400.000	91.700.600.000
3035	ASSEGNAZIONE DEL F.D.R. PER LA REALIZZAZIONE DEL PROGRAMMA OPERATIVO INTERREG II - ITALIA AUSTRIA- (COMUNICAZIONE C.E. C 180/94)	639.000.000	696.000.000	729.000.000	2.064.000.000

ENTRATA TIT. 02 CAT. 03 SEZ. 03

CAPITOLO		P R E V I S I O N I				TOTALE
numero	denominazione	1997	1998	1999		
3036	ASSEGNAZIONE DEL F.E.R.S. PER LA REALIZZAZIONE DEL PROGRAMMA OPERATIVO LEADER II (COMUNICAZIONE CEE C 180/94)	4.451.392.000	3.226.082.000	3.227.154.000	10.904.628.000	
3037	ASSEGNAZIONE DEL F.S.E. PER LA REALIZZAZIONE DEL PROGRAMMA OPERATIVO LEADER II (COMUNICAZIONE CEE C 180/94)	2.300.624.000	1.666.548.000	1.665.471.000	5.632.643.000	
3038	ASSEGNAZIONE DEL F.E.A.O.G. PER LA REALIZZAZIONE DEL PROGRAMMA OPERATIVO LEADER II (COMUNICAZIONE CEE C 180/94)	4.860.526.000	3.517.406.000	3.518.484.000	11.896.416.000	
3039	ASSEGNAZIONE DEL F.D.R. PER LA REALIZZAZIONE DEL PROGRAMMA OPERATIVO LEADER II (COMUNICAZIONE CEE C 180/94)	13.462.772.000	10.278.996.000	10.280.301.000	34.022.069.000	
3040	ASSEGNAZIONE DEL F.E.R.S. PER LA REALIZZAZIONE DEL PROGRAMMA OPERATIVO INTERREG II - ITALIA SLOVENIA (COMUNICAZIONE C.E. C 180/94)	1.680.000.000	1.680.000.000	1.680.000.000	5.040.000.000	
3041	ASSEGNAZIONE DEL F.E.R.S. PER LA REALIZZAZIONE DEL PROGRAMMA OPERATIVO KONVER (COMUNICAZIONE CEE C 108/94)	1.660.000.000			1.660.000.000	
3042	ASSEGNAZIONE DEL F.D.R. PER LA REALIZZAZIONE DEL PROGRAMMA OPERATIVO KONVER (COMUNICAZIONE CEE C 180/94)	1.320.000.000			1.320.000.000	
3045	ASSEGNAZIONE DEL F.S.E. PER LA REALIZZAZIONE DEL PROGRAMMA OPERATIVO INTERREG II - ITALIA SLOVENIA (COMUNICAZIONE C.E. C 180/94)	105.000.000	105.000.000	105.000.000	315.000.000	

ENTRATA TIT. 02 CAT. 03 SEZ. 03

CAPITOLO		P R E V I S I O N I			
numero	denominazione	1997	1998	1999	TOTALE
3046	ASSEGNAZIONE DEL F.D.R. PER LA REALIZZAZIONE DEL PROGRAMMA OPERATIVO INTERREG II - ITALIA SLOVENIA (COMUNICAZIONE C.E. C 180/94)	1.253.000.000	1.253.000.000	1.253.000.000	3.759.000.000
3047	ASSEGNAZIONE DEL F.E.R.S. PER LA REALIZZAZIONE DELL'INIZIATIVA COMUNITARIA PESCA 1994-1999	524.144.000	652.480.000	652.480.000	1.829.104.000
3048	ASSEGNAZIONE DEL F.S.E. PER LA REALIZZAZIONE DELL'INIZIATIVA COMUNITARIA PESCA 1994-1999	679.479.000	224.480.000	224.480.000	1.128.439.000
3049	ASSEGNAZIONE DELLO S.F.O.P. PER LA REALIZZAZIONE DELLA INIZIATIVA COMUNITARIA PESCA 1994-1999		80.220.000	80.220.000	160.440.000
3050	ASSEGNAZIONE DEL F.D.R. PER LA REALIZZAZIONE DELL'INIZIATIVA COMUNITARIA PESCA 1994-1999	542.389.000	638.112.000	638.112.000	1.818.613.000
3052	ASSEGNAZIONE DEL F.E.S.R. PER LA REALIZZAZIONE DI PROGETTI PILOTA (ART. 10 REG. C.E. 2083/93)	133.000.000	133.500.000	133.500.000	400.000.000
3053	ASSEGNAZIONE DEL F.E.S.R. PER LA REALIZZAZIONE DEL PROGRAMMA DI CUI AL REG. CE N. 2081/93 - OBIETTIVO 2 - 1997-99	55.125.000.000	36.750.000.000	30.625.000.000	122.500.000.000
3054	ASSEGNAZIONE DEL F.D.R. PER LA REALIZZAZIONE DEL PROGRAMMA DI CUI AL REG. CE N. 2081/93 - OBIETTIVO 2 - 1997-99	59.369.625.000	39.579.750.000	32.983.125.000	131.932.500.000
3055	ASSEGNAZIONE DEL F.S.E. PER LA REALIZZAZIONE DEL PROGRAMMA DI CUI AL REG. CE N. 2081/93 - OBIETTIVO 2 - 1997-99	12.150.000.000	8.100.000.000	6.750.000.000	27.000.000.000

ENTRATA TIT. 02 CAT. 03 SEZ. 03

CAPITOLO		P R E V I S I O N I			
numero	denominazione	1997	1998	1999	TOTALE
3056	ASSEGNAZIONE DEL F.E.S.R. PER LA REALIZZAZIONE DEL PROGRAMMA DI CUI AL REG. CE N. 2081/93 - OBIETTIVO 2 - RIPROGRAMMAZIONE 1997-99	25.526.630.000			25.526.630.000
3057	ASSEGNAZIONE DEL F.D.R. PER LA REALIZZAZIONE DEL PROGRAMMA DI CUI AL REG. CE N. 2081/93 - OBIETTIVO 2 - RIPROGRAMMAZIONE 1997-1999	37.889.112.000			37.889.112.000
3058	ASSEGNAZIONE DEL F.S.E. PER LA REALIZZAZIONE DEL PROGRAMMA DI CUI AL REG. CE N. 2081/93 - OBIETTIVO 2 - RIPROGRAMMAZIONE 1997-99	2.084.778.000			2.084.778.000
*	TOTALE SEZIONE 03	482.490.926.000	355.888.566.000	347.369.782.000	1.185.749.274.000
4019	SEZIONE 05 ENTRATE DI PARTE CORRENTE DERIVANTI DA FONDO SANITARIO NAZIONALE	4.548.000.000.000	4.638.000.000.000	4.730.000.000.000	13.916.000.000.000
4020	PROVENTI DERIVANTI DALLA RISCOSSIONE PER CONTRIBUTI SANI TARI DA DESTINARE AL FINANZIAMENTO DEL FONDO SANITARIO DI PARTE CORRENTE AI SENSI DELL'ART. 1 LETT. I) DELLA LEGGE 23 10. 1992, N. 421	2.752.000.000.000	2.662.000.000.000	2.570.000.000.000	7.984.000.000.000
	QUOTA DEL FONDO COMUNE DESTINATA AL FINANZIAMENTO DELLA QUOTA REGIONALE DEL FONDO SANITARIO NAZIONALE DI PARTE CORRENTE DI CUI AL III COMMA ART. 52 DELLA LEGGE 23.12.78, N. 833				

ENTRATA TIT. 02 CAT. 03 SEZ. 05

CAPITOLO		P R E V I S I O N I			
numero	denominazione	1997	1998	1999	TOTALE
4021	QUOTA FONDO SANITARIO NAZIONALE DI PARTE CORRENTE PER IL FINANZIAMENTO DELL'ISTITUTO ZOOPROFILATTICO SPERIMENTALE DELLE VENEZIE (L. 833/1978; D.LGS. 502/1992; D.LGS. 270/1993)	17.879.000.000	17.879.000.000	17.879.000.000	53.637.000.000
4040	QUOTA REGIONALE DEL FONDO SANI TARIO NAZIONALE DI PARTE CORRENTE DESTINATA AL FINANZIAMENTO DEGLI ONERI DI AMMORTAMENTO DEI MUTUI CONTRATTI PER IL PARZIALE RIPIANO DEI DISAVANZI 1990 DELLE U.L.S.S. (ART. 3 BIS -LETT. A- LEGGE 19.11.1990, N. 334)	183.546.000.000	183.546.000.000	183.546.000.000	550.638.000.000
*	TOTALE SEZIONE 05	7.501.425.000.000	7.501.425.000.000	7.501.425.000.000	22.504.275.000.000
	SEZIONE 06 ENTRATE IN CONTO CAPITALE DERIVANTI DAL FONDO SANITARIO NAZIONALE				
4520	QUOTA REGIONALE DEL FONDO SANI TARIO NAZIONALE DI PARTE CAPITALE (ART. 52 LEGGE 23.12.78, N. 833)	31.700.000.000	31.700.000.000	31.700.000.000	95.100.000.000
4530	QUOTA DEL FONDO SANITARIO NAZIONALE DI PARTE INVESTIMENTO PER FINANZIAMENTO DELL'ISTITUTO ZOOPROFILATTICO SPERIMENTALE DELLE VENEZIE (L. 833/1978; D.LGS. 502/1992; D.LGS. 270/1993)	1.000.000.000	1.000.000.000	1.000.000.000	3.000.000.000
*	TOTALE SEZIONE 06	32.700.000.000	32.700.000.000	32.700.000.000	98.100.000.000

ENTRATA TIT. 02 CAT. 03 SEZ. 06

CAPITOLO		P R E V I S I O N I			
numero	denominazione	1997	1998	1999	TOTALE
**	RIEPILOGO CATEGORIA 03				
**	SEZIONE 01	54.827.600.000	59.625.000.000	45.400.000.000	159.852.600.000
**	SEZIONE 02	130.748.500.000	128.018.000.000	128.018.000.000	386.784.500.000
**	SEZIONE 03	482.490.926.000	355.888.566.000	347.369.782.000	1.185.749.274.000
**	SEZIONE 04	7.501.425.000.000	7.501.425.000.000	7.501.425.000.000	22.504.275.000.000
**	SEZIONE 05	32.700.000.000	32.700.000.000	32.700.000.000	98.100.000.000
**	TOTALE CATEGORIA 03	8.202.192.026.000	8.077.656.566.000	8.054.912.782.000	24.334.761.374.000
***	RIEPILOGO TITOLO 02				
*	CATEGORIA 03	8.202.192.026.000	8.077.656.566.000	8.054.912.782.000	24.334.761.374.000
	TOTALE TITOLO 02	8.202.192.026.000	8.077.656.566.000	8.054.912.782.000	24.334.761.374.000

ENTRATA TIT. 02 CAT. 03 SEZ. 06

CAPITOLO		P R E V I S I O N I			TOTALE
numero	denominazione	1997	1998	1999	
	TITOLO 03 ENTRATE DERIVANTI DA RENDITE PATRIMONIALI, DA UTILI DI ENTI E DI AZIENDE REGIONALI				
	CATEGORIA 01 VENDITA DI BENI E SERVIZI RESI DALLA REGIONE				
	SEZIONE 01 PROVENTI DI SERVIZI RESI DAL LA REGIONE				
6020	UFFICI REGIONALI DECENTRATI: PROVENTI PER PRESTAZIONI NELLO ESCLUSIVO INTERESSE PRIVATO	1.000.000	1.000.000	1.000.000	3.000.000
6050	PROVENTI DERIVANTI DALL'ATTIVI TA' DELLE SEGRETERIE DELLE COM MISSIONI PROVINCIALI PER L'AR TIGIANATO (ART.18 L.R. 31.12. 1987, N. 67)	1.000.000	1.000.000	1.000.000	3.000.000
6060	PROVENTI DERIVANTI DALL'EROGA ZIONE A TARIFFAZIONE DI SERVI ZI DEL CENTRO SPERIMENTALE PER L'IDROLOGIA E LA METEOROLOGIA DI TEOLO	50.000.000	50.000.000	50.000.000	150.000.000
6062	PROVENTI DERIVANTI DALL'EROGA ZIONE A TARIFFAZIONE DI SERVI ZI DEL CENTRO SPERIMENTALE NE VE E VALANGHE DI ARABBA	50.000.000	20.000.000	20.000.000	90.000.000
6064	PROVENTI DERIVANTI DALL'INTRO ITO DI QUOTE DI PARTECIPAZIONE AI CORSI DI FORMAZIONE PER MAE STRI DI SCI E ASPIRANTI GUIDE ALPINE (ART. 38 L.R. 16/92)	30.000.000	30.000.000	30.000.000	90.000.000
*	TOTALE SEZIONE 01	132.000.000	102.000.000	102.000.000	336.000.000
	SEZIONE 02 VENDITA DI BENI				

ENTRATA TIT. 03 CAT. 01 SEZ. 02

CAPITOLO		P R E V I S I O N I			
numero	denominazione	1997	1998	1999	TOTALE
6100	PROVENTI DERIVANTI DAGLI ABBONAMENTI E DALLA VENDITA DEL BOLLETTINO UFFICIALE DELLA REGIONE (L.R. 8.5.1989, N. 14)	1.000.000.000	1.000.000.000	1.000.000.000	3.000.000.000
6110	PROVENTI DERIVANTI DALLA VENDITA DEL BOLLETTINO UFFICIALE DELLA REGIONE VENETO E DAI SERVIZI PUBBLICITARI NELLO STESSO (L.R. 8.5.1989, N. 14)	600.000.000	600.000.000	600.000.000	1.800.000.000
6120	PROVENTI DERIVANTI DAL CONCORSO NELLA SPESA PER LA FORMAZIONE DELLA CARTA TECNICA REGIONALE E DELLA CARTA GEOMORFOLOGICA REGIONALE (L.R. 16.7.1976, N. 28)	200.000.000	200.000.000	200.000.000	600.000.000
6130	PROVENTI DERIVANTI DALLA VENDITA E DA INSERZIONI PUBBLICITARIE SU RIVISTE, PERIODICI ED ALTRE INIZIATIVE EDITORIALI DELLA GIUNTA REGIONALE (L.R. 10.1.1984, N.5)	10.000.000	10.000.000	10.000.000	30.000.000
6150	PROVENTI DERIVANTI DALLA VENDITA DI PIANTINE FORESTALI	100.000.000	100.000.000	100.000.000	300.000.000
*	TOTALE SEZIONE 02	1.910.000.000	1.910.000.000	1.910.000.000	5.730.000.000
**	RIEPILOGO CATEGORIA 01	132.000.000	102.000.000	102.000.000	336.000.000
**	SEZIONE 01				
**	SEZIONE 02	1.910.000.000	1.910.000.000	1.910.000.000	5.730.000.000
**	TOTALE CATEGORIA 01	2.042.000.000	2.012.000.000	2.012.000.000	6.066.000.000
	CATEGORIA 02 RENDITE PATRIMONIALI E PROVENTI DEL DEMANIO				

ENTRATA TIT. 03 CAT. 02

CAPITOLO		P R E V I S I O N I			
numero	denominazione	1997	1998	1999	TOTALE
	SEZIONE 01 FITTI (O REDDITI DI TERRENI E FABBRICATI)				
6210	FITTI ATTIVI	700.000.000	700.000.000	700.000.000	2.100.000.000
*	TOTALE SEZIONE 01	700.000.000	700.000.000	700.000.000	2.100.000.000
	SEZIONE 04 INTERESSI ATTIVI DA ALTRI SOG GETTI				
6510	INTERESSI ATTIVI SU FONDO DI CASSA REGIONALE	2.000.000.000	2.000.000.000	2.000.000.000	6.000.000.000
6520	INTERESSI ATTIVI E DIVIDENDI SU TITOLI, DEPOSITI A GARANZIA E PARTECIPAZIONI AZIONARIE	5.000.000	5.000.000	5.000.000	15.000.000
*	TOTALE SEZIONE 04	2.005.000.000	2.005.000.000	2.005.000.000	6.015.000.000
	SEZIONE 05 CANONI				
6610	PROVENTI DA CONCESSIONI SU BE NI DEMANIALI E PATRIMONIALI	700.000.000	700.000.000	700.000.000	2.100.000.000
*	TOTALE SEZIONE 05	700.000.000	700.000.000	700.000.000	2.100.000.000
**	RIEPILOGO CATEGORIA 02				
**	SEZIONE 01	700.000.000	700.000.000	700.000.000	2.100.000.000
**	SEZIONE 04	2.005.000.000	2.005.000.000	2.005.000.000	6.015.000.000
**	SEZIONE 05	700.000.000	700.000.000	700.000.000	2.100.000.000
**	TOTALE CATEGORIA 02	3.405.000.000	3.405.000.000	3.405.000.000	10.215.000.000

ENTRATA TIT. 03 CAT. 02 SEZ. 05

CAPITOLO		P R E V I S I O N I			
numero	denominazione	1997	1998	1999	TOTALE
7512	CATEGORIA 04 ENTRATE DIVERSE SEZIONE 04 TRASFERIMENTI DA REGIONI, COMU NI, PROVINCE E DA ALTRI ENTI E GESTIONI REGIONALI E LOCALI RIMBORSO DA PARTE DELL'ULS N.5 OZIERI (SS) DEI COSTI SOSTENU TI PER UNITA' EMASIE INVIATE DALLE ULSS DEL VENETO (DGR 594 DEL 15 FEBBRAIO 1993)	500.000.000	500.000.000	500.000.000	1.500.000.000
*	TOTALE SEZIONE 04	500.000.000	500.000.000	500.000.000	1.500.000.000
7830	SEZIONE 08 TRASFERIMENTI DA FAMIGLIE PROVENTI DERIVANTI DALLE INFRA ZIONI GIA' PUNIBILI CON AMMEN DA E DEPENALIZZAZIONE AI SEN SI DELLA LEGGE 24.12.1975, N.7	50.000.000	50.000.000	50.000.000	150.000.000
*	TOTALE SEZIONE 08	50.000.000	50.000.000	50.000.000	150.000.000
7905	SEZIONE 09 TRASFERIMENTI DA IMPRESE ENTRATE DERIVANTI DA INFRAZIO NI ALLE NORME TRIBUTARIE	2.000.000.000	2.000.000.000	2.000.000.000	6.000.000.000
7910	PROVENTI DERIVANTI DALLE SAN ZIONI AMMINISTRATIVE PER TRA SGRESSIONI ALLE NORME PER LA SALVAGUARDIA DELLE RISORSE I DROTERMALI EUGANEE PER LA DI SCIPLINA DELLE ATTIVITA CONNES SE (L.R.20.3.1975, N.31)	50.000.000	50.000.000	50.000.000	150.000.000

ENTRATA TIT. 03 CAT. 04 SEZ. 09

CAPITOLO		P R E V I S I O N I			
numero	denominazione	1997	1998	1999	TOTALE
7915	PROVENTI DERIVANTI DALLE INFRAZIONI ALLE NORME CONTENUTE NELLA L.R. 7.9.1982, N.44 IN MATERIA DI CAVE E TORBIERE	1.500.000.000	1.500.000.000	1.500.000.000	4.500.000.000
7940	PROVENTI DERIVANTI DALLE SANZIONI AMMINISTRATIVE PER TRASGRESSIONE ALLE NORME RELATIVE ALLA DISCIPLINA DELL'ARTIGIANATO (ART. 12 L.R. 31.12.1987, N. 67)	100.000.000	100.000.000	100.000.000	300.000.000
7942	PROVENTI DERIVANTI DA INFRAZIONI ALLE NORME IN MATERIA DI TARTUFICOLTURA (ART. 13 L.R. 28.6.1988, N. 30)	5.000.000	5.000.000	5.000.000	15.000.000
7944	PROVENTI DERIVANTI DA INFRAZIONI ALLE NORME IN MATERIA DI SICUREZZA E IGIENE DEL LAVORO (D.LGS.19.12.1994 N. 758 ART. 21 C. 2)	2.600.000.000	2.000.000.000	2.000.000.000	6.600.000.000
7946	PROVENTI DERIVANTI DA INFRAZIONI ALLE NORME IN MATERIA DI TELA IGIENICO SANITARIA DALL'ESPOSIZIONE A RADIAZIONI NON IONIZZANTI GENERATE DA IMPIANTI PER TELERADIOCOMUNICAZIONI	20.000.000			20.000.000
*	TOTALE SEZIONE 09	6.275.000.000	5.655.000.000	5.655.000.000	17.585.000.000
**	RIEPILOGO CATEGORIA 04				
**	SEZIONE 04	500.000.000	500.000.000	500.000.000	1.500.000.000
**	SEZIONE 08	50.000.000	50.000.000	50.000.000	150.000.000
**	SEZIONE 09	6.275.000.000	5.655.000.000	5.655.000.000	17.585.000.000
**	TOTALE CATEGORIA 04	6.825.000.000	6.205.000.000	6.205.000.000	19.235.000.000

ENTRATA TIT. 03 CAT. 04 SEZ. 09

CAPITOLO		P R E V I S I O N I			
numero	denominazione	1997	1998	1999	TOTALE
	CATEGORIA 06 RECUPERI E RIMBORSI				
	SEZIONE 01 RECUPERI E RIMBORSI DA ENTI DEL SETTORE PUBBLICO ALLARGATO				
8220	RESTITUZIONE DELL'AVANZO DI AM MINISTRAZIONE DELLA GESTIONE AUTONOMA DEL CONSIGLIO REGIONA LE	1.800.000.000			1.800.000.000
*	TOTALE SEZIONE 01	1.800.000.000			1.800.000.000
	SEZIONE 02 RECUPERI E RIMBORSI DA ALTRI SOGGETTI				
8310	RIMBORSI ED INTROITI DIVERSI	10.000.000.000	10.000.000.000	10.000.000.000	30.000.000.000
8311	ENTRATA DERIVANTE DALLA REVOCA DI CONTRIBUTI ASSEGNATI NEL L'AMBITO DEI PROGRAMMI E DELLE DELLE INIZIATIVE DELLA COMUNI TA' EUROPEA RELATIVI AL PERIO DO 1989-1993	1.000.000.000	1.000.000.000	1.000.000.000	3.000.000.000
8312	ENTRATE DERIVANTI DALLA REVOCA DI CONTRIBUTI ASSEGNATI NEL L'AMBITO DEI PROGRAMMI E DELLE INIZIATIVE DELLA COMUNITA' EU ROPEA RELATIVE AL PERIODO 1994 -1999	1.000.000.000	1.000.000.000	1.000.000.000	3.000.000.000
8315	INTROITO DI SOMME RECUPERATE A SEGUITO DI CONDANNA DELLA PARTE AVVERSA SOCCOMBENTE AI SENSI DEL R.D. 27.11.83, N. 1578 (ART. 48 L.R. 3.5.1988, N. 25)	5.000.000	5.000.000	5.000.000	15.000.000

ENTRATA TIT. 03 CAT. 06 SEZ. 02

CAPITOLO		P R E V I S I O N I			
numero	denominazione	1997	1998	1999	TOTALE
8326	RECUPERO DAI COMUNI E DA ALTRI ENTI DI SOMME RELATIVE AI CON TRIBUTI CONCESSI SUL FONDO DI ROTAZIONE PER GLI INTERVENTI IN MATERIA DI STRUTTURE PER AN ZIANI, DI CUI ALL'ART. 15 L.R. 14/9/94, N.58	100.000.000	100.000.000	100.000.000	300.000.000
8327	RECUPERO DAI COMUNI E DA ALTRI ENTI DI SOMME RELATIVE AI CON TRIBUTI CONCESSI SUL FONDO DI ROTAZIONE PER L'EDILIZIA CUL TURALE DI CUI ALL'ART. 36 L.R. 1/2/95, N. 6	100.000.000	100.000.000	100.000.000	300.000.000
8330	RECUPERO DAI COMUNI DI SOMME RELATIVE AI CONTRIBUTI CONCES SI SUL FONDO DI ROTAZIONE DI CUI ALL'ART. 2 DELLA L.R. 6.9. 1980, N. 87 (ART. 7 L.R. 6.9. 1980, N. 87)	1.000.000.000	1.000.000.000	1.000.000.000	3.000.000.000
8378	CONTRIBUTI A CARICO DEI CONSI GLIERI REGIONALI DI CUI AGLI ARTT. 8,12 E 13 DELLA L.R.9/73 E SUCCESSIVE MODIFICHE E INTE GRAZIONI, E DELL'ART. 5 DELLA L.R. 55/93	5.380.000.000	2.000.000.000	2.000.000.000	9.380.000.000
*	TOTALE SEZIONE 02	18.585.000.000	15.205.000.000	15.205.000.000	48.995.000.000
**	RIEPILOGO CATEGORIA 06				
**	SEZIONE 01	1.800.000.000			1.800.000.000
**	SEZIONE 02	18.585.000.000	15.205.000.000	15.205.000.000	48.995.000.000
**	TOTALE CATEGORIA 06	20.385.000.000	15.205.000.000	15.205.000.000	50.795.000.000
	CATEGORIA 07				
	PARTITE CHE SI COMPENSANO NEL LA SPESA				

ENTRATA TIT. 03 CAT. 07

CAPITOLO		P R E V I S I O N I			
numero	denominazione	1997	1998	1999	TOTALE
8401	SEZIONE 02 ALTRE PARTITE	1.000.000	1.000.000	1.000.000	3.000.000
*	ENTRATA DERIVANTE DALL'APPLICAZIONE A DIPENDENTI DI SANZIONI DISCIPLINARI COMPORTANTI MULTE (ART. 25 C.C.N.L. COMPARTO RE GIONI-ENTI LOCALI)	1.000.000	1.000.000	1.000.000	3.000.000
**	TOTALE SEZIONE 02	1.000.000	1.000.000	1.000.000	3.000.000
**	RIEPILOGO CATEGORIA 07	1.000.000	1.000.000	1.000.000	3.000.000
**	SEZIONE 02	1.000.000	1.000.000	1.000.000	3.000.000
**	TOTALE CATEGORIA 07	1.000.000	1.000.000	1.000.000	3.000.000
***	RIEPILOGO TITOLO 03	2.042.000.000	2.012.000.000	2.012.000.000	6.066.000.000
*	CATEGORIA 01	3.405.000.000	3.405.000.000	3.405.000.000	10.215.000.000
*	CATEGORIA 02	6.825.000.000	6.205.000.000	6.205.000.000	19.235.000.000
*	CATEGORIA 04	20.385.000.000	15.205.000.000	15.205.000.000	50.795.000.000
*	CATEGORIA 06	1.000.000	1.000.000	1.000.000	3.000.000
*	CATEGORIA 07	32.658.000.000	26.828.000.000	26.828.000.000	86.314.000.000
*	TOTALE TITOLO 03	32.658.000.000	26.828.000.000	26.828.000.000	86.314.000.000

ENTRATA TIT. 03 CAT. 07 SEZ. 02

CAPITOLO		P R E V I S I O N I			
numero	denominazione	1997	1998	1999	TOTALE
	TITOLO 04 ENTRATE DERIVANTI DA ALIENAZIONI DI BENI PATRIMONIALI, DA TRASFERIMENTI DI CAPITALE E RIMBORSI DI CREDITI				
	CATEGORIA 01 ALIENAZIONE DI BENI E DIRITTI PATRIMONIALI ED AFFRANCAZIONE DA CANONI				
8610	PROVENTI DA ALIENAZIONI DI BENI MOBILI	100.000.000	100.000.000	100.000.000	300.000.000
8616	PROVENTI DA ALIENAZIONE DEL PATRIMONIO IMMOBILIARE	20.000.000.000	500.000.000	500.000.000	21.000.000.000
**	RIEPILOGO CATEGORIA 01				
**	TOTALE CATEGORIA 01	20.100.000.000	600.000.000	600.000.000	21.300.000.000
	CATEGORIA 03 RIMBORSO DI CREDITI E DI ANTICIPAZIONI				
	SEZIONE 02 AZIENDE REGIONALIZZATE, PROVINCIALIZZATE, MUNICIPALIZZATE				
9255	QUOTA CAPITALE MUTUI DI CUI ALL'ART. 21 DELLA LEGGE 6.3.1958 N. 243 "ENTE PER LE VILLE VENETE" (LEGGE 26.5.1978, N. 222)	40.000.000			40.000.000
*	TOTALE SEZIONE 02	40.000.000			40.000.000
**	RIEPILOGO CATEGORIA 03				
**	SEZIONE 02	40.000.000			40.000.000
**	TOTALE CATEGORIA 03	40.000.000			40.000.000

ENTRATA TIT. 04 CAT. 03 SEZ. 02

CAPITOLO		P R E V I S I O N I			
numero	denominazione	1997	1998	1999	TOTALE
***	RIEPILOGO TITOLO 04	20.100.000.000	600.000.000	600.000.000	21.300.000.000
*	CATEGORIA 01	40.000.000			40.000.000
*	CATEGORIA 03	20.140.000.000	600.000.000	600.000.000	21.340.000.000
	TOTALE TITOLO 04				

ENTRATA TIT. 04 CAT. 03 SEZ. 02

CAPITOLO		P R E V I S I O N I			
numero	denominazione	1997	1998	1999	TOTALE
	TITOLO 05 ENTRATE DERIVANTI DA MUTUI, PRESTITI O DA ALTRE OPERAZIONI CREDITIZIE				
	CATEGORIA 01 MUTUI				
9610	ASSUNZIONE DI MUTUI PER IL FI NANZIAMENTO DI SPESE DI INVE STIMENTO ATTINENTI ALLA REALIZ ZAZIONE DI PIANI DI SVILUPPO - ONERI A CARICO DELLA REGIONE	95.330.000.000			95.330.000.000
9623	ENTRATA DA MUTUI PER INTERVEN TI RIVOLTI ALLA REALIZZAZIONE DEL PROGRAMMA PER LA PREVEN ZIONE E LA LOTTA CONTRO L'AIDS PER LA COSTRUZIONE E RISTRUT TURAZIONE DEI REPARTI DI RICO VERO PER MALATTIE INFETTIVE E POTENZIAMENTO DEI LABORATORI E DELLE DIAGNOSTICHE (L.5.6.'90 N.135)-ONERI A CARICO STATO	91.262.000.000			91.262.000.000
9657	ENTRATA DERIVANTE DALLA CONTRA ZIONE DI MUTUI PER LA REALIZZA ZIONE DI ULTERIORI INTERVENTI NELLE ZONE INTERESSATE DALLE AVVERSAITA', ATMOSFERICHE DEL 1993 (LEGGE 30/6/1995, N. 265, ART. 1)	8.000.000.000			8.000.000.000
9659	ENTRATA DERIVANTE DALLA CONTRA ZIONE DI MUTUI PER LA REALIZZA ZIONE DI ULTERIORI INTERVENTI NELLE ZONE INTERESSATE DALLE AVVERSAITA', ATMOSFERICHE DEL 1994 (LEGGE 30/6/1995, N. 265, ART. 3)	6.000.000.000			6.000.000.000

ENTRATA TIT. 05 CAT. 01

CAPITOLO		P R E V I S I O N I			TOTALE
numero	denominazione	1997	1998	1999	
9660	ENTRATA DERIVANTE DALLA CONTRAZIONE DI MUTUI PER IL FINANZIAMENTO DI INTERVENTI FINALIZZATI ALLA SALVAGUARDIA DI VENEZIA E DELLA SUA LAGUNA - PRIMA FASE (LEGGE 5.2.1992, N. 139)	136.430.000.000			136.430.000.000
9662	ENTRATA DERIVANTE DALLA CONTRAZIONE DI MUTUI A CARICO DELLA REGIONE PER IL FINANZIAMENTO DEGLI INTERVENTI PREVISTI DALLA LEGGE N.211/1992 RELATI VA AL SETTORE DEI SISTEMI DI TRASPORTO RAPIDO DI MASSA	80.000.000.000	239.710.000.000		319.710.000.000
9663	ENTRATA DERIVANTE DALLA CONTRAZIONE DI MUTUI A CARICO DELLO STATO PER IL FINANZIAMENTO DEGLI INTERVENTI PREVISTI DALLA LEGGE N.211/1992 RELATI VA AL SETTORE DEI SISTEMI DI TRASPORTO RAPIDO DI MASSA	329.710.000.000			329.710.000.000
9664	ENTRATA DERIVANTE DALLA CONTRAZIONE DI MUTUI PER L'ACQUISTO DEL PACCHETTO AZIONARIO DELLA SOCIETA' AUTOSTRADA PADOVA - BRESCIA SPA	100.000.000.000			100.000.000.000
**	RIEPILOGO CATEGORIA 01				
**	TOTALE CATEGORIA 01	846.732.000.000	239.710.000.000		1.086.442.000.000
	CATEGORIA 02 ANTICIPAZIONI E ALTRE OPERAZIONI DI CREDITO A BREVE TERMINE				
	SEZIONE 01 ANTICIPAZIONI DI CASSA E ALTRE OPERAZIONI DI CREDITO A BREVE TERMINE				

ENTRATA TIT. 05 CAT. 02 SEZ. 01

CAPITOLO		P R E V I S I O N I			
numero	denominazione	1997	1998	1999	TOTALE
9710	ANTICIPAZIONI DI CASSA DA PAR TE DEL TESORIERE	90.000.000.000			90.000.000.000
*	TOTALE SEZIONE 01	90.000.000.000			90.000.000.000
**	RIEPILOGO CATEGORIA 02				
**	SEZIONE 01	90.000.000.000			90.000.000.000
**	TOTALE CATEGORIA 02	90.000.000.000			90.000.000.000
***	RIEPILOGO TITOLO 05				
*	CATEGORIA 01	846.732.000.000	239.710.000.000		1.086.442.000.000
*	CATEGORIA 02	90.000.000.000			90.000.000.000
	TOTALE TITOLO 05	936.732.000.000	239.710.000.000		1.176.442.000.000

ENTRATA TIT. 05 CAT. 02 SEZ. 01

CAPITOLO		P R E V I S I O N I			
numero	denominazione	1997	1998	1999	TOTALE
	TITOLO 06 ENTRATE PER CONTABILITA' SPE CIALI				
	CATEGORIA 01 PARTITE DI GIRO				
	SEZIONE 01 RITENUTE PREVIDENZIALI ED AS SISTENZIALI A CARICO DEL PERSO NALE				
9805	RITENUTE SU COMPETENZE ED ASSE GNI CORRISPOSTI AL PERSONALE DELLA REGIONE PER CONTRIBUTI PREVIDENZIALI E ASSISTENZIALI	15.000.000.000	15.000.000.000	15.000.000.000	45.000.000.000
*	TOTALE SEZIONE 01	15.000.000.000	15.000.000.000	15.000.000.000	45.000.000.000
	SEZIONE 02 PRELEVAMENTO DAL CONTO CORREN TE ACCESSO PRESSO LA TESORERIA CENTRALE DELLO STATO				
9815	PRELIEVO SOMME DAL C/C ACCESSO PRESSO LA TESORERIA CENTRALE DELLO STATO (ART.31 LEGGE 5. 8.1978, N.468)	2.000.000.000.000	2.000.000.000.000	2.000.000.000.000	6.000.000.000.000
9817	PRELIEVO SOMME DAL C/C ACCESSO PRESSO LA TESORERIA CENTRALE DELLO STATO - FONDI SANITARI	14.500.000.000.000	14.500.000.000.000	14.500.000.000.000	43.500.000.000.000
9818	PRELIEVO SOMME DAL C/C ACCESSO PRESSO LA TESORERIA CENTRALE DELLO STATO -RISORSE COMUNITA' EUROPEA-	200.000.000.000	200.000.000.000	200.000.000.000	600.000.000.000
9819	PRELIEVO SOMME DAL C/C ACCESSO PRESSO LA TESORERIA CENTRALE DELLO STATO PER ANTICIPAZIONI MENSILI DA PARTE DELLO STATO DI CONTRIBUTI SANITARI E DI QUOTE REGIONALI DEL F.S.N. DI PARTE CORRENTE (ART. 11 -COMMA 17 - DEL DECRETO LEGISLATIVO 30.12.1992, N. 502	7.000.000.000.000	7.000.000.000.000	7.000.000.000.000	21.000.000.000.000

ENTRATA TIT. 06 CAT. 01 SEZ. 02

CAPITOLO		P R E V I S I O N I			
numero	denominazione	1997	1998	1999	TOTALE
*	TOTALE SEZIONE 02 SEZIONE 03 ALTRE PARTITE DI GIRO	23.700.000.000.000	23.700.000.000.000	23.700.000.000.000	71.100.000.000.000
9825	RITENUTE DIVERSE PER CONTO TERZI OPERATE SU EMOLUMENTI CORRISPONDI AL PERSONALE DIPENDENTE	2.500.000.000	2.500.000.000	2.500.000.000	7.500.000.000
9826	RITENUTE ERARIALI OPERATE SU EMOLUMENTI CORRISPONDI AL PERSONALE DIPENDENTE E SU COMPENSI A TERZI	99.000.000.000	99.000.000.000	99.000.000.000	99.000.000.000
9827	RITENUTE CONTRIBUTI AL S.S.N. SU COMPENSI CORRISPONDI A COMPENSI ESTERNI DI COMMISSIONI COMITATI E COLLEGI REGIONALI	10.000.000	10.000.000	10.000.000	30.000.000
9830	RIMBORSO ACCONTI DI PENSIONE AL PERSONALE DIPENDENTE COLLOCATO A RIPOSO	200.000.000	200.000.000	200.000.000	600.000.000
9832	RECUPERO DALL'I.N.P.D.A.P. DEL PREMIO DI FINE SERVIZIO ANTICIPO AL PERSONALE CESSATO DAL SERVIZIO (L.R.29.6.1981, N.38)	8.000.000.000	8.000.000.000	8.000.000.000	24.000.000.000
9835	ENTRATE PER CONTO DI TERZI	35.000.000.000	35.000.000.000	35.000.000.000	105.000.000.000
9840	DEPOSITI CAUZIONALI DIVERSI	10.000.000	10.000.000	10.000.000	30.000.000
9845	DEPOSITI PER SPESE CONTRATTUALI E D'ASTA	10.000.000	10.000.000	10.000.000	30.000.000
*	TOTALE SEZIONE 03	78.730.000.000	78.730.000.000	78.730.000.000	236.190.000.000

ENTRATA TIT. 06 CAT. 01 SEZ. 03

CAPITOLO		P R E V I S I O N I			
numero	denominazione	1997	1998	1998	TOTALE
**	RIEPILOGO CATEGORIA 01				
**	SEZIONE 01	15.000.000.000	15.000.000.000	15.000.000.000	45.000.000.000
**	SEZIONE 02	23.700.000.000.000	23.700.000.000.000	23.700.000.000.000	71.100.000.000.000
**	SEZIONE 03	78.730.000.000	78.730.000.000	78.730.000.000	236.190.000.000
**	TOTALE CATEGORIA 01	23.793.730.000.000	23.793.730.000.000	23.793.730.000.000	71.381.190.000.000
***	RIEPILOGO TITOLO 06				
*	CATEGORIA 01	23.793.730.000.000	23.793.730.000.000	23.793.730.000.000	71.381.190.000.000
	TOTALE TITOLO 06	23.793.730.000.000	23.793.730.000.000	23.793.730.000.000	71.381.190.000.000

ENTRATA TIT. 06 CAT. 01 SEZ. 03

CAPITOLO		P R E V I S I O N I			
numero	denominazione	1997	1998	1999	TOTALE
****	RIEPILOGO GENERALE ENTRATA	1.746.954.823.000			1.746.954.823.000
	SALDO FINANZ.POSITIVO PRESUNTO				
	TITOLO 01	1.594.200.000.000	1.537.200.000.000	1.559.200.000.000	4.690.600.000.000
	ENTRATE DERIVANTI DA TRIBUTI PROPRI DELLA REGIONE, DAL GET TITO DI TRIBUTI ERARIALI O DI QUOTE DI ESSO DEVOLUTE ALLA RE GIONE STESSA A TITOLO DI RIPAR TIZIONE DEL FONDO COMUNE				
	TITOLO 02	8.202.192.026.000	8.077.656.566.000	8.054.912.782.000	24.334.761.374.000
	ENTRATE DERIVANTI DA CONTRIBU TI ED ASSEGNAZIONI DELLO STATO ED IN GENERE DA TRASFERIMENTI DI FONDI DAL BILANCIO STATALE ANCHE IN RAPPORTO ALL'ESERCIZIO DI FUNZIONI DELEGATE				
	TITOLO 03	32.658.000.000	26.828.000.000	26.828.000.000	86.314.000.000
	ENTRATE DERIVANTI DA RENDITE PATRIMONIALI, DA UTILI DI ENTI E DI AZIENDE REGIONALI				
	TITOLO 04	20.140.000.000	600.000.000	600.000.000	21.340.000.000
	ENTRATE DERIVANTI DA ALIENAZIO NE DI BENI PATRIMONIALI, DA TRA SFERIMENTI DI CAPITALE E RIM BORSI DI CREDITI				
	TITOLO 05	936.732.000.000	239.710.000.000		1.176.442.000.000
	ENTRATE DERIVANTI DA MUTUI, PRESTITI O DA ALTRE OPERAZIONI CREDITITIZIE				
	TITOLO 06	23.793.730.000.000	23.793.730.000.000	23.793.730.000.000	71.381.190.000.000
	ENTRATE PER CONTABILITA' SPE CIALI				

CAPITOLO		P R E V I S I O N I			
		1997	1998	1999	TOTALE
numero	denominazione				
****	TOTALE GENERALE ENTRATA	36.326.606.849.000	33.675.724.566.000	33.435.270.782.000	3.437.602.197.000



Spesa



CAPITOLO		P R E V I S I O N I			TOTALE
numero	denominazione	1997	1998	1999	
	TITOLO 01 ORGANI, STRUTTURE E SERVIZI DEL L'AMMINISTRAZIONE GENERALE				
	CATEGORIA 01 ORGANI, STRUTTURE E SERVIZI DEL L'AMMINISTRAZIONE GENERALE				
	SEZIONE 01 SPESE PER IL CONSIGLIO REGIONA LE				
10	SPESE PER LE INDENNITA' DI CA RICA E DI MISSIONE SPETTANTI AI COMPONENTI DEL CONSIGLIO RE GIONALE (L.L.RR. 21.1.1972, N.6. 25.1.1973, N.6 E SUCCESSIVE MO DIFICAZIONI)	22.033.000.000	17.620.000.000	17.620.000.000	57.273.000.000
20	SPESE DI RAPPRESENTANZA, MANI FESTAZIONI E CELEBRAZIONI PUB BLICHE	835.000.000	705.000.000	705.000.000	2.245.000.000
30	PROVVIDENZE E CONTRIBUTI PER IL FUNZIONAMENTO DEI GRUPPI CONSILIARI (L.R.27.11.1984 N. 56)	5.166.000.000	5.050.000.000	5.050.000.000	15.266.000.000
40	SPESE PER IL CONFERIMENTO DI CONSULENZE A SOGGETTI ESTRANEI ALL'AMMINISTRAZIONE REGIONALE E PER L'ORGANIZZAZIONE DEI CON VEGNI DI STUDIO SU PROBLEMI RE GIONALI (L.R. 25.1.1973.N.5)	310.000.000	220.000.000	220.000.000	750.000.000
50	SPESE POSTALI, TELEFONICHE, DI CANCELLERIA, DI RESOCONTAZIONE DI STAMPA, DI DOCUMENTAZIONE, BIBLIOTECA, ED IN GENERE DI E- CONOMATO, SPESE PER ATTREZZATU RE ED ARREDAMENTO	12.526.000.000	11.895.000.000	11.895.000.000	36.316.000.000

SPESA TIT. 01 CAT. 01 SEZ. 01

CAPITOLO		P R E V I S I O N I			
numero	denominazione	1997	1998	1999	TOTALE
60	SPESA PER IL PERSONALE ADDETTO AL CONSIGLIO REGIONALE	10.660.000.000	10.660.000.000	10.660.000.000	31.980.000.000
*	TOTALE SEZIONE 01	51.530.000.000	46.150.000.000	46.150.000.000	143.830.000.000
1010	SEZIONE 02 SPESA PER GLI ORGANI DI CONTROLLO	900.000.000	800.000.000	800.000.000	2.500.000.000
*	TOTALE SEZIONE 02	900.000.000	800.000.000	800.000.000	2.500.000.000
2100	SEZIONE 03 SPESA PER LA GIUNTA ED I SERVIZI GENERALI DELLA REGIONE	500.000.000	500.000.000	500.000.000	1.500.000.000
2110	INDENNITA' AL PRESIDENTE E AI MEMBRI DELLA GIUNTA REGIONALE (L.R. 21.1.1972, N. 6)	450.000.000	450.000.000	450.000.000	1.350.000.000
2120	INDENNITA' DI TRASFERTA E RIMBORSO SPESE PER LA PARTECIPAZIONE ALLE ATTIVITA' DI ISTITUZIONE DEI MEMBRI DELLA GIUNTA REGIONALE (LL.RR. 21.1.1972, N. 6; 25.1.1973, N. 6 E SUCCESSIVE MODIFICAZIONI)	160.000.000	160.000.000	100.000.000	420.000.000
2130	FONDO DI RAPPRESENTANZA A DISPOSIZIONE DELLA PRESIDENZA DELLA GIUNTA REGIONALE	450.000.000	450.000.000	450.000.000	1.350.000.000
*	SEZIONE 03 SPESA DI OSPITALITA' DI RAPPRESENTANZA, RICEVIMENTI ECC. PER ESIGENZE DI INTERESSE DELLA REGIONE NONCHE' PER LO SVOLGIMENTO DELLE SEDUTE DI GIUNTA	1.560.000.000	1.560.000.000	1.500.000.000	4.620.000.000

SPESA TIT. 01 CAT. 01 SEZ. 03

CAPITOLO		P R E V I S I O N I			
numero	denominazione	1997	1998	1999	TOTALE
3002	SEZIONE 04 SPESE PER GLI AFFARI ISTITUZIONALI	820.000.000	500.000.000	500.000.000	1.820.000.000
3010	SPESE PER IL FUNZIONAMENTO DI CONSIGLI, COMITATI, COLLEGI E COMMISSIONI, COMPRESI I GETTO NI DI PRESENZA, LE INDENNITA' DI MISSIONE ED I RIMBORSI SPESE (ART. 187 L.R. N. 12/1991)	185.000.000	185.000.000	185.000.000	555.000.000
3020	CONTRIBUTI A FAVORE DELLE SEZIONI REGIONALI DELL'ANCI E DELL'UPI NONCHE ALLA FEDERAZIONE REGIONALE DELL'AICCE ED ALLA DELEGAZIONE REGIONALE DELL'UNCEM (L.R. 8.5.1980, N.43)	100.000.000	400.000.000	200.000.000	700.000.000
3024	SPESE PER MOSTRE, CONVEGNI, RIUNIONI, PUBBLICAZIONI DI ATTI E SPESE DI RAPPRESENTANZA RELATIVE ALL'ATTIVITA' DELLA COMUNITA' ALPE ADRIA (L.R. 15.12.1981, N.71)	117.000.000	80.000.000	80.000.000	277.000.000
3030	CONTRIBUTO ANNUALE AL CENTRO INTERREGIONALE STUDI E DOCUMENTAZIONE CINESEDO ROMA (L.R. 1.3.1983, N. 10)	175.000.000	175.000.000	175.000.000	525.000.000
3098	SPESE PER ADESIONE AD ASSOCIAZIONI	250.000.000			250.000.000
3100	CONTRIBUTO STRAORDINARIO ALLA COMUNITA' MONTANA DEL BALDO PER SPESE DI GESTIONE	950.000.000	950.000.000	950.000.000	2.850.000.000

SPESA TIT. 01 CAT. 01 SEZ. 04

CAPITOLO		P R E V I S I O N I			
numero	denominazione	1997	1998	1999	TOTALE
3102	INTERVENTI PER LO SVILUPPO DELL'AGRICOLTURA IN MONTAGNA, LA TUTELA E LA VALORIZZAZIONE DEI TERRITORI MONTANI (ARTT. 5, 6, 7, 9, 11, 15, 16, 18 E 26 L.R. 18/01/1994, N. 2)	1.000.000.000			1.000.000.000
3107	FONDO PER GLI INVESTIMENTI DEL LE COMUNITA' MONTANE DI CUI AL L'ART. 41, IV COMMA, D.LGS. 30. 12.1992, N. 504	119.000.000	17.000.000	17.000.000	153.000.000
3108	CONTRIBUTI ALLE COMUNITA' MONTANE PER MAGGIORI ONERI SOSTENUTI PER IL PERSONALE TRASFERITO DAGLI EX CONSORZI FORESTALI DI CUI ALL'ART. 12 L.R. 3. 7.1992, N. 19	250.000.000			250.000.000
3109	ASSEGNAZIONI ALLE COMUNITA' MONTANE SUL FONDO NAZIONALE DELLA MONTAGNA (ART.2 L 97/94)	12.518.000.000			12.518.000.000
3112	CONTRIBUTI A FAVORE DI COMUNI MONTANI CHE PROMUOVONO L'ESERCIZIO ASSOCIATO DI FUNZIONI E SERVIZI COMUNALI	500.000.000			500.000.000
3392	CONTRIBUTO STRAORDINARIO ALLA SOCIETA' ROCCA DI MONSELICE S.R.L. PER LE ATTIVITA' CONNESSE ALLA GESTIONE DEI BENI AFFIDATI EX ARTICOLO 2 DELLA LEGGE REGIONALE 10 OTTOBRE 1989, N. 43.	300.000.000			300.000.000
3400	SPESE PER CELEBRAZIONI PUBBLICHE, SOLENNITA', CIVILI E RELIGIOSE, MANIFESTAZIONI NAZIONALI, FIERE, MOSTRE, RASSEGNE, ESPOSIZIONI, CONVEGNI E CONGRESSI COMPRESSE LE SPESE PER PROVISTA DI IMPIANTI ED ATTREZZATURE PER DETTE MANIFESTAZIONI (L.R. 8.9.1978, N.49 E ART. 27 L.R. 31.1.1983, N. 8)	400.000.000	300.000.000	300.000.000	1.000.000.000

SPESA TIT. 01 CAT. 01 SEZ. 04

CAPITOLO		P R E V I S I O N I			
numero	denominazione	1997	1998	1999	TOTALE
3402	CONTRIBUTI PER CELEBRAZIONI PUBBLICHE, SOLENNITA', CIVILI E RELIGIOSE, MANIFESTAZIONI NAZIONALI, FIERE, MOSTRE, RASSEGNE, ESPOSIZIONI, CONVEGNI E CONGRESSI (L.R. 8.9.1978, N.49 E ART.27 L.R. 31.1.1983,N.8)	700.000.000	700.000.000	700.000.000	2.100.000.000
3424	SPESE PER L'ISTITUZIONI, L'AVVIAMENTO ED IL POTENZIAMENTO DEGLI UFFICI REGIONALI DI INFORMAZIONE AI CITTADINI, E DEL SERVIZIO REGIONALE PER LE RELAZIONI CON PUBBLICO DI CUI AL D.L. 3.2.1993, N. 29 E ART. 17 DELLA L.R. 10.6.1991, N. 12	100.000.000			100.000.000
3426	SPESE PER LE ATTIVITA' DI INFORMATICA DELLA GIUNTA REGIONALE (L.R. 10.1.1984, N.5)	1.300.000.000	1.300.000.000	1.300.000.000	3.900.000.000
3450	SPESE PER IL FUNZIONAMENTO DEL COMITATO REGIONALE PER IL SERVIZIO RADIOTELEVISIVO (L.R.26.7.1991, N. 18)	100.000.000	100.000.000	100.000.000	300.000.000
3460	SPESE CONNESSE ALL'ISTITUZIONE DEL DIPENSORE CIVICO REGIONALE (L.R. 6.6.1988, N. 28)	300.000.000	300.000.000	300.000.000	900.000.000
3464	SPESE CONNESSE ALL'ISTITUZIONE E AL FUNZIONAMENTO DEL DIPARTIMENTO PER LE RELAZIONI COMUNI TARIE (L.R. 6.9.96,N.30)	800.000.000	800.000.000	800.000.000	2.400.000.000
3474	CONTRIBUTI REGIONALI PER L'UNIONE E LA FUSIONE DI COMUNI (L.R. 24.12.1992, N. 25)	1.000.000.000			1.000.000.000
3484	CONTRIBUTO REGIONALE PER LA RICOSTRUZIONE DELLE REGOLE (L.R. 19.08.1996 N.26)	250.000.000			250.000.000
*	TOTALE SEZIONE 04	22.234.000.000	5.807.000.000	5.607.000.000	33.648.000.000

SPESA TIT. 01 CAT. 01 SEZ. 04

CAPITOLO		P R E V I S I O N I			TOTALE
numero	denominazione	1997	1998	1999	
4100	SEZIONE 05 TRASFERIMENTI GLOBALI E SPESE GENERALI PER L'ESERCIZIO DELLE DELEGHE	14.500.000.000	14.500.000.000	14.500.000.000	43.500.000.000
4102	FONDO PER IL FINANZIAMENTO DEL LE FUNZIONI AMMINISTRATIVE DE- LEGATE ALLE PROVINCE (ART. 6 L.R. 16.1.1990, N. 4 E L.R. 24 12.1992, N. 25)	150.000.000			150.000.000
4110	SPESE PER IL FINANZIAMENTO DEL LE FUNZIONI AMMINISTRATIVE DE- LEGATE ALLA PROVINCIA DI BELLU- NO AI SENSI DELL'ART. 4 DELLA L.R. 7/4/1994, N. 18	700.000.000	700.000.000	700.000.000	2.100.000.000
*	TOTALE SEZIONE 05	15.350.000.000	15.200.000.000	15.200.000.000	45.750.000.000
**	RIEPILOGO CATEGORIA 01				
**	SEZIONE 01	51.530.000.000	46.150.000.000	46.150.000.000	143.830.000.000
**	SEZIONE 02	900.000.000	800.000.000	800.000.000	2.500.000.000
**	SEZIONE 03	1.560.000.000	1.560.000.000	1.500.000.000	4.620.000.000
**	SEZIONE 04	22.234.000.000	5.807.000.000	5.607.000.000	33.648.000.000
**	SEZIONE 05	15.350.000.000	15.200.000.000	15.200.000.000	45.750.000.000
**	TOTALE CATEGORIA 01	91.574.000.000	69.517.000.000	69.257.000.000	230.348.000.000
**	CATEGORIA 02 SPESE PER I SERVIZI GENERALI				

SPESA TIT. 01 CAT. 02

CAPITOLO		P R E V I S I O N I			
numero	denominazione	1997	1998	1999	TOTALE
	SEZIONE 01 SPESE GENERALI				
5010	STIPENDI ED ASSEGNI AL PERSONALE ED ONERI RELATIVI (L.R. 10.6.1991, N.12)	154.000.000.000	157.000.000.000	159.000.000.000	470.000.000.000
5012	FONDO PER IL TRATTAMENTO ECONOMICO ACCESSORIO ART. 31 C.C.N.L.	12.000.000.000	12.000.000.000	12.000.000.000	36.000.000.000
5016	INDENNITA' DI MISSIONE E RIMBORSO SPESE DI VIAGGIO AL PERSONALE DIPENDENTE (L.R. 10.6.1991, N. 12)	2.500.000.000	2.500.000.000	2.500.000.000	7.500.000.000
5018	LIQUIDAZIONE DEL PREMIO DI FINE SERVIZIO AL PERSONALE DIPENDENTE COLLOCATO A RIPOSO (L.R. 10.6.1991, N. 12)	2.000.000.000	2.000.000.000	2.000.000.000	6.000.000.000
5020	CONTRIBUTO ANNUALE DI GESTIONE ALL'ISAPREL (L.R. 17.5.1974 N. 28)	10.000.000			10.000.000
5022	SPESE DI FORMAZIONE, AGGIORNAMENTO E RECLUTAMENTO DEL PERSONALE REGIONALE (L.R. 10.6.1991 N. 12 ARTT. 46, 128, 129, 130, 131)	1.200.000.000	1.200.000.000	1.200.000.000	3.600.000.000
5030	SPESE PER DIVISE AL PERSONALE	50.000.000	300.000.000	300.000.000	650.000.000
5032	SPESE PER RICONOSCIMENTI AL PERSONALE COLLOCATO A RIPOSO (L.R. 10.6.1991 N. 12 ART.115)	100.000.000	100.000.000	100.000.000	300.000.000
5040	SPESE GESTIONE SERVIZIO MENSA E PER ACQUISTO "TICKET RESTAURANT" PER I DIPENDENTI DELLA REGIONE (L.R. 10.6.1991 N.12 ARTT. 160, 161)	4.300.000.000	4.200.000.000	4.400.000.000	12.900.000.000

SPESA TIT. 01 CAT. 02 SEZ. 01

CAPITOLO		P R E V I S I O N I			
numero	denominazione	1997	1998	1999	TOTALE
5052	SPESE PER ATTIVITA' SOCIALI A FAVORE DEI DIPENDENTI (ART. 25 C.C.N.L. COMPARTO REGIONI-ENTI LOCALI)	1.000.000	1.000.000	1.000.000	3.000.000
5054	SPESE PER RIMBORSO ALLE ULSS DEGLI ONERI PREGRESSI PER IL PERSONALE COMANDATO PRESSO LA REGIONE	30.000.000	30.000.000	30.000.000	90.000.000
5092	ACQUISTO DI UN IMMOBILE DEL COMUNE DI GARDA DA DESTINARE A SEDE DI UFFICI REGIONALI E DEL L' A.P.T.	1.000.000.000			1.000.000.000
5094	COFINANZIAMENTO DI PARTE REGIONALE PER IL COMPLETAMENTO DELLA CORTE BENEDETTINA DI LEGNARO (L. 145/1982)	2.000.000.000			2.000.000.000
5100	SPESE PER L'AFFITTO DEI LOCALI DEGLI UFFICI E SERVIZI DELLA GIUNTA REGIONALE	8.500.000.000	9.000.000.000	9.500.000.000	27.000.000.000
5102	SPESE PER MANUTENZIONE LOCALI ED IMPIANTI RELATIVI AGLI UFFICI E SERVIZI DELLA GIUNTA REGIONALE, NONCHE' DEI BENI REGIONALI	5.200.000.000	5.500.000.000	5.800.000.000	16.500.000.000
5104	COSTRUZIONE ED ACQUISTO EDIFICI ADIBITI AD UFFICI REGIONALI E DI IMMOBILI DI PROPRIETA' REGIONALE	35.000.000			35.000.000
5106	SPESE PER LA RISTRUTTURAZIONE E L'ADATTAMENTO DI IMMOBILI DESTINATI AD UFFICI REGIONALI	1.500.000.000			1.500.000.000
5110	SPESE PER L'ACQUISTO DI MOBILI E LA MANUTENZIONE DI MOBILI E APPARECCHIATURE PER L'ATTREZZATURA DEGLI UFFICI DELLA GIUNTA REGIONALE	1.250.000.000	1.000.000.000	1.000.000.000	3.250.000.000

SPESA TIT. 01 CAT. 02 SEZ. 01

CAPITOLO		P R E V I S I O N I			
numero	denominazione	1997	1998	1999	TOTALE
5116	SPESE PER LA PUBBLICAZIONE DEL COMMENTARIO DELLE DECISIONI DEL CO.RE.CO. NONCHE' DELLA GIURISPRUDENZA DI INTERESSE REGIONALE (ART.16 L.R. 8.5.1989, N. 14)	200.000.000	200.000.000	200.000.000	600.000.000
5120	SPESE EDITORIALI E COMMERCIALI RELATIVE ALLA REDAZIONE, STAMPA E COMMERCIALIZZAZIONE DEL BOLLETTINO UFFICIALE DELLA REGIONE (L.R. 8.5.1989, N. 14)	1.150.000.000	1.800.000.000	1.800.000.000	4.750.000.000
5122	SPESE PER IL NOLEGGIO TELESCRIVI E PER CANONI DERIVANTI DA CONVENZIONI CON AGENZIE GIORNALISTICHE	200.000.000	200.000.000	200.000.000	600.000.000
5124	SPESE PER IL NOLEGGIO, IL FUNZIONAMENTO E LA MANUTENZIONE DELLE MACCHINE D'UFFICIO E PER L'ESECUZIONE DI LAVORI "IN SERVICE"	2.150.000.000	1.500.000.000	1.500.000.000	5.150.000.000
5126	SPESE IL RISCALDAMENTO, L'ILLUMINAZIONE E L'APPROVVIGIONAMENTO IDRICO DEGLI UFFICI DELLA GIUNTA REGIONALE	3.000.000.000	3.000.000.000	3.000.000.000	9.000.000.000
5128	SPESE PER LA PULIZIA, LA VIGILANZA E ALTRE DI AMMINISTRAZIONE E DI GESTIONE DEI BENI DEMONIALI E PATRIMONIALI, NONCHE' PER LE SERVITU' MILITARI	9.050.000.000	8.400.000.000	8.800.000.000	26.250.000.000
5130	SPESE PER NOLEGGIO, MANUTENZIONE DI IMPIANTI TELEFONICI, NONCHE' PER CANONI PER LA TRASMISSIONE DI DATI E PER CANONI DI CONVERSAZIONE	8.000.000.000	8.500.000.000	9.000.000.000	25.500.000.000
5132	SPESE POSTALI E TELEGRAFICHE	900.000.000	900.000.000	900.000.000	2.700.000.000

SPESA TIT. 01 CAT. 02 SEZ. 01

CAPITOLO		P R E V I S I O N I			
numero	denominazione	1997	1998	1999	TOTALE
5136	ACQUISTO MACCHINARI E IMPIANTI PER IL FUNZIONAMENTO DEGLI UFFICI	1.000.000.000	1.000.000.000	1.000.000.000	3.000.000.000
5138	INTERVENTI DI MANUTENZIONE ED ADEGUAMENTO DI IMMOBILI DEL PATRIMONIO INDISPONIBILE (ART.3 L.R. 9.6.1975, N. 67)	500.000.000			500.000.000
5140	SPESE PER ACQUISTO LIBRI, RIVISTE ED ALTRE PUBBLICAZIONI	200.000.000	200.000.000	200.000.000	600.000.000
5150	SPESE FUNZIONAMENTO UFFICI PER RIFERICI	6.700.000.000	7.000.000.000	7.500.000.000	21.200.000.000
5160	SPESE PER L'ACQUISTO DI MATERIALE DI CANCELLERIA PER LA STAMPA DI ATTI E DOCUMENTI ED ALTRO MATERIALE D'UFFICIO	1.000.000.000	1.000.000.000	1.000.000.000	3.000.000.000
5170	SPESE PER L'ACQUISTO E IL NOLEGGIO DEGLI AUTOMEZZI E NATANTI	600.000.000	600.000.000	600.000.000	1.800.000.000
5172	SPESE PER ACQUISTO CARBURANTE E MANUTENZIONE AUTOMEZZI E NATANTI	1.200.000.000	1.400.000.000	1.600.000.000	4.200.000.000
5174	SPESE PER ASSICURAZIONI DIVERSE (R.C., FURTO, INCENDIO, ECC.)	1.100.000.000	1.200.000.000	1.300.000.000	3.600.000.000
5178	SPESE DI TRASPORTO, TRASLOCHI E FACCHINAGGIO	700.000.000	700.000.000	700.000.000	2.100.000.000
5180	SPESE PER ATTIVITA' A DIFESA DELLA REGIONE ED ISTITUZIONALI DI INERENZA LEGALE	1.800.000.000	1.000.000.000	1.000.000.000	3.800.000.000
5190	SPESE CONTRATTUALI ED ONERI DI VERSI A CARICO DELLA REGIONE	100.000.000	100.000.000	100.000.000	300.000.000
5192	SPESE PER LA PUBBLICAZIONE DI BANDI E DI ALTRI ATTI PUBBLICI DI INTERESSE DELLA REGIONE	1.000.000.000	1.000.000.000	1.000.000.000	3.000.000.000

SPESA TIT. 01 CAT. 02 SEZ. 01

CAPITOLO		P R E V I S I O N I			
numero	denominazione	1997	1998	1999	TOTALE
5200	IMPOSTE, TASSE E CONTRIBUTI	850.000.000	950.000.000	1.000.000.000	2.800.000.000
5202	VERSAMENTO DELL'IVA RISCOSSA A SEGUITO DELLO SVOLGIMENTO DI ATTIVITA' COMMERCIALI	100.000.000	100.000.000	100.000.000	300.000.000
5210	SPESE PER L'ACCERTAMENTO E LA RISCOSSIONE DEI TRIBUTI	50.000.000			50.000.000
5230	SGRAVI E RIMBORSI DI QUOTE IN DEBITE ED INESIGIBILI RELATIVE A QUOTE DI TRIBUTI STATALI O A TRIBUTI PROPRI DELLA REGIONE E RELATIVI INTERESSI	350.000.000	350.000.000	350.000.000	1.050.000.000
5232	RESTITUZIONE DELLE SOMME ERRO NEAMENTE RISCOSSA A TITOLO DI CONTRIBUTI AL SERVIZIO SANITA RIO NAZIONALE O COME QUOTA FIS SA INDIVIDUALE ANNUA PER L'AS SISTENZA MEDICA DI BASE	50.000.000			50.000.000
5240	RESTITUZIONE DI SOMME INDEBITA MENTE RISCOSSA DALLA REGIONE	50.000.000	50.000.000	50.000.000	150.000.000
*	TOTALE SEZIONE 01	237.876.000.000	235.981.000.000	240.731.000.000	714.388.000.000
	SEZIONE 02				
	SPESE PER LE ATTIVITA' DI STUDIO, PROGRAMMAZIONE E PER L'INFORMATICA				
7010	SPESE PER STUDI, INDAGINI, RICERCHE E CONSULENZE	1.000.000.000	1.000.000.000	1.000.000.000	3.000.000.000
7180	CONTRIBUTO ANNUALE ALL'ISTITUTO REGIONALE DI RICERCA, SPERIMENTAZIONE E AGGIORNAMENTO EDUCATIVI (I.R.R.S.A.E.) (L.R. 11 6.1981, N. 28)	100.000.000	100.000.000	100.000.000	300.000.000

SPESA TIT. 01 CAT. 02 SEZ. 02

CAPITOLO		P R E V I S I O N I			
numero	denominazione	1997	1998	1999	TOTALE
7200	SPESE PER IL SISTEMA INFORMATIVO REGIONALE: MANUTENZIONE, ASSISTENZA TECNICA E SISTEMISTI CA ED ALTRI SERVIZI INERENTI AL FUNZIONAMENTO DELLO STESSO	12.000.000.000	12.750.000.000	13.500.000.000	38.250.000.000
7204	SPESE PER LO SVILUPPO DEL SISTEMA INFORMATIVO REGIONALE, E PER LE ATTIVITA' DI AGGIORNAMENTO E COMUNICAZIONE NEI SETTORI DELLA STATISTICA, DELL'INFORMATICA E DELLA TELEMATICA	2.200.000.000	1.000.000.000	1.000.000.000	4.200.000.000
7214	INTERVENTI PER LA MANUTENZIONE DELLE RETI RADIO E DELLA RETE TELEMATICA REGIONALE	2.000.000.000	2.200.000.000	2.400.000.000	6.600.000.000
7216	SPESE PER CANONI MINISTERIALI E DI LEGGE, CONVENZIONI E NOLEGGI PER LE RETI RADIO TELEFONICHE E DI MONITORAGGIO REGIONALI	400.000.000	400.000.000	400.000.000	1.200.000.000
7400	QUOTA ANNUALE DI ASSOCIAZIONE ALL'ISAPREL (L.R. 17.5.1974, N. 28 E L.R. 5.9.1984, N. 48, ART. 2)	198.000.000			198.000.000
7800	SPESE PER LA FORMAZIONE E GESTIONE DELLA CARTA TECNICA REGIONALE, DELLA CARTA GEOLOGICA E DEI TEMATISMI COLLEGATI (L.R. 16.7.1976, N. 28)	1.500.000.000			1.500.000.000
*	TOTALE SEZIONE 02	19.398.000.000	17.450.000.000	18.400.000.000	55.248.000.000
**	RIEPILOGO CATEGORIA 02				
**	SEZIONE 01	237.676.000.000	235.981.000.000	240.731.000.000	714.388.000.000
**	SEZIONE 02	19.398.000.000	17.450.000.000	18.400.000.000	55.248.000.000
**	TOTALE CATEGORIA 02	257.074.000.000	253.431.000.000	259.131.000.000	769.636.000.000

SPESA TIT. 01 CAT. 02 SEZ. 02

SPESA TIT. 01 C.V. 05 SEC. 05

CAPITOLO		P R E V I S I O N I			
numero	denominazione	1997	1998	1998	TOTALE
***	TOTALE	348.648.000.000	355.848.000.000	358.388.000.000	889.884.000.000
***	CATEGORIA 03	521.074.000.000	523.431.000.000	528.131.000.000	1.999.636.000.000
***	CATEGORIA 01	81.574.000.000	68.217.000.000	68.257.000.000	330.348.000.000
***	RIEPILOGO TITOLO 01				

numero	denominazione	1987	1988	1989	TOTALE
**	TOTALE CATEGORIA 01	14.980.000.000	8.200.000.000	8.200.000.000	31.380.000.000
**	SEZIONE 01	14.980.000.000	8.200.000.000	8.200.000.000	31.380.000.000
**	RIEPILOGO CATEGORIA 01				
*	TOTALE SEZIONE 01	14.980.000.000	8.200.000.000	8.200.000.000	31.380.000.000
10080	FICA (L.R. 1.3.1983, N.8) DELLE OPERE PUBBLICHE ORDINARIE PER LA MANUTENZIONE E GLI IMPIANTI DI IRRIGAZIONE E CO DELLA BONIFICA IDRAULICA. DE PIANI DI SOLLIEVAMENTO DEGLI IM-FICA PER LA GESTIONE DEGLI IM-CONTRIBUTI AI CONSORZI DI BONI RITORIO (ART.3 LR S.4.82, N.30) DELLA DIFESA E TUTELA DEL TERZETTORE DELLA BONIFICA AI FINI URGENTE E INDIFFERIBILE NELLA FICA PER INTERVENTI DI NATURA CONTRIBUTI A CONSORZI DI BONI (L.R. 8.11.1984, N. 24) ART.10 DEL R.D.52.8.1982, N.320 PRONTO INTERVENTO DI CUI ALL.1\1978, N.51)	8.200.000.000	8.200.000.000	8.200.000.000	18.200.000.000
10040	BUZIONE IRRIGUA(ART.15 L.R.31\DI IMPIANTI EVO RETI DI DISTRI CONTRIBUTI PER LA COSTRUZIONE	1.000.000.000	1.000.000.000	1.000.000.000	3.000.000.000
10034	STRUTTURE RURALI BONIFICA. IRRIGAZIONE ED INFRASTRUTTURE 01 SULLE INFRASTRUTTURE SETTORE PRIMARIO - INTERVENTI CATEGORIA 01 LORE PRIMARIO INTERVENTI A SOSTEGNO DEL SETTITOLO 05	4.000.000			4.000.000
	CAPITULO	1987	1988	1989	TOTALE

SPESV LIT. 05 CVL. 01 SEZ. 01

CAPITOLO		P R E V I S I O N I			TOTALE
numero	denominazione	1997	1998	1999	
11005	CATEGORIA 02 SETTORE PRIMARIO - INTERVENTI A FAVORE DELLE UNITA' PRODUT- TIVE SEZIONE 01 INTERVENTI A FAVORE DELLE SIN- GOLE UNITA' PRODUTTIVE.	6.000.000.000			6.000.000.000
11007	CONTRIBUTI IN CONTO CAPITALE PER RIPRISTINO STRUTTURE FON- DIARIE E RICOSTITUZIONE DEI CA- PITALI DI CONDUZIONE (ART. 1 - COMMA 2 LETT. B) E D) DELLA LEGGE 15.10.1981, N. 590 E SUC- CESSIVE MODIFICAZIONI ED INTE- GRAZIONI)	2.000.000.000			2.000.000.000
11010	RESTITUZIONE DI SOMME NON UTI- LIZZATE SULLE QUOTE ASSEGNATE DAL M.A.F. A VALERE SULLE AN- NUALITA' PREGRESSE DELLA LEGGE N. 590/1981	4.326.000.000	4.326.000.000	4.326.000.000	12.978.000.000
11013	CONCORSO NEGLI INTERESSI SU MU- TUI VENTENNALI PER L'ESECUZIO- NE DI OPERE DI MIGLIORAMENTO FONDIARIO (ART. 10 L.R. 11.5. 1973, N. 13 E ARTT. 14 E 16 DEL LA LEGGE 1.8.1984, N. 423)	1.535.000.000			1.535.000.000
11019	CONCORSO NEGLI INTERESSI SU MU- TUI VENTENNALI PER OPERE DI MI- GLIORAMENTO FONDIARIO, SOMMA FI- NANZIATA CON ASSEGNAZIONE STA- TALE DI CUI ALLA LEGGE 23.04. 1975, N. 125 (L.R. 31.10.1980 N. 88)	6.900.000.000	6.900.000.000	6.900.000.000	20.700.000.000
11019	CONCORSO NEGLI INTERESSI SU MU- TUI VENTENNALI PER VALORIZZA- ZIONE, DIFESA DELLE PRODUZIONI AGRICOLE, MIGLIORAMENTO E AMMO- DERNAMENTO DI STRUTTURE FONDI- ARIE; TRASFORMAZIONE DI PASSIVI TA' ONEROSE. (ART. 9 - COMMI 1, 2, 4, 5 E 6 - L. 10 COMMI 1, 2, 3 E ART. 24 L.R. 13.9.78, N. 54 E 2.5.80, N. 36)				

SPESA TIT. 02 CAT. 02 SEZ. 01

CAPITOLO		P R E V I S I O N I			
numero	denominazione	1997	1998	1999	TOTALE
11034	CONCORSO NEGLI INTERESSI SU MUTUI VENTENNALI PER LO SVILUPPO DELLA PROPRIETA' DIRETTO-COLTIVATRICE DI CUI ALLA L.R. 5.11.1979, N.85	16.185.000.000	16.185.000.000	16.185.000.000	48.555.000.000
11052	CONTRIBUTI PER ATTIVITA' AGRICOLE TURISTICHE (L.R. 18.7.1991, N.15)	700.000.000			700.000.000
*	TOTALE SEZIONE 01	37.646.000.000	27.411.000.000	27.411.000.000	92.468.000.000
11230	SEZIONE 02 INTERVENTI SULLE STRUTTURE PRODUTTIVE INTERAZIENDALI	1.450.000.000	1.450.000.000	1.450.000.000	4.350.000.000
11236	CONCORSO NEGLI INTERESSI SU MUTUI VENTENNALI PER LA COSTRUZIONE, L'AMPLIAMENTO E L'AMMODERNAMENTO DI IMPIANTI DI RACCOLTA, DI TRASFORMAZIONE E VENDITA DEI PRODOTTI AGRICOLI E ZOOTECNICI (L.R. 31.1.1975, N. 21)	300.000.000	300.000.000	300.000.000	900.000.000
*	TOTALE SEZIONE 02	1.750.000.000	1.750.000.000	1.750.000.000	5.250.000.000
11484	SEZIONE 05 PROGETTO AGRICOLO-ALIMENTARE INTERVENTI REGIONALI A FAVORE DEL SETTORE ZOOTECNICO	4.000.000.000			4.000.000.000

SPESA TIT. 02 CAT. 02 SEZ. 05

CAPITOLO		P R E V I S I O N I			
numero	denominazione	1997	1988	1989	TOTALE
11486	INTERVENTI STRAORDINARI A FAVORE DELLA CONIGLICOLTURA IN CONSEGUA DELLA CRISI DI SETTORE	1.000.000.000			1.000.000.000
11498	INTERVENTI REGIONALI PER LA COOPERAZIONE AGRICOLA E AGROALIMENTARE AI SENSI DEGLI ARTI 5 E 7 DELLA 6.9.1991, N. 27	12.800.000.000	6.000.000.000	6.000.000.000	24.800.000.000
11512	CONCORSO NEGLI INTERESSI SU MUTUI VENTENNALI PER IL FINANZIAMENTO DI STRUTTURE COLLETTIVE PER LA VALORIZZAZIONE E LA DIFESA DELLE PRODUZIONI AGRICOLE E ZOOTECNICHE A NORMA DEGLI ARTT. 29, 30 E 31 DELLA L.R. 31.10.1980, N. 88 (ART. 21 LETT. O L.R. 10.9.1982, N. 48)	8.400.000.000	8.400.000.000	8.400.000.000	25.200.000.000
11513	CONCORSO NEGLI INTERESSI CON ABBUONO DI QUOTA PARTE DEL CAPITALE, SUI PRESTITI DI ESERCIZIO PREVISTI DALL'ART. 1, COMMA 2, LETTERA B) DELLA LEGGE 15.10.1981, N. 590 E SUCCESSIVE MODIFICAZIONI ED INTEGRAZIONI	3.000.000.000			3.000.000.000
11514	CONCORSO NEGLI INTERESSI SU MUTUI VENTENNALI PER L'AMMODERNAMENTO DI STRUTTURE FONDARIE ED AZIENDALI AI SENSI DELL'ART. 32 DELLA L.R. 31.10.80, N. 88	2.500.000.000	2.500.000.000	2.500.000.000	7.500.000.000
11515	CONCORSO NEGLI INTERESSI SU PRESTITI DI ESERCIZIO AD AMMORTAMENTO QUINQUENNALE DI CUI ALL'ART. 1 - COMMA 2 LETT. C) - DELLA LEGGE 15.10.1981, N. 590 E ART. 8 LEGGE 13.5.1985, N. 198	2.000.000.000	2.000.000.000	2.000.000.000	6.000.000.000
11516	CONCORSO NEGLI INTERESSI SU MUTUI VENTENNALI PER MIGLIORAMENTO FONDARIO (ART. 29, 30, 31, 32 L.R. 31.10.1980 N. 88 E L.R. 30.4.1981, N. 20)	3.300.000.000	3.300.000.000	3.300.000.000	9.900.000.000

SPESA TIT. 02 CAT. 02 SEZ. 05

CAPITOLO		P R E V I S I O N I			
numero	denominazione	1997	1998	1999	TOTALE
11522	CONTRIBUTI ANNUI COSTANTI PER IL CONTENIMENTO DEGLI ONERI CONSEGUENTI ALL'ESTINZIONE DI OPERAZIONI CREDITIZIE PARTICOLARMENTE ONEROSE DELLE IMPRESE AGRICOLE (L.R. 24.1.1989, N. 2)	5.500.000.000			5.500.000.000
11524	CONCORSO NEGLI INTERESSI SU MUTUI VENTENNALI PER AMPLIAMENTO E AMMODERNAMENTO DELLE STRUTTURE FONDRIARIE AZIENDALI AI SENSI DELL'ART.32 DELLA L.R. 31.10.1980, N.88 (L.R. 10.9.1982, N.48 ART.21 LETT.R)	3.990.000.000	3.990.000.000	3.990.000.000	11.970.000.000
11534	CONCORSO NEGLI INTERESSI SU PRESTITI QUINQUENNALI PER LA MECCANIZZAZIONE AGRICOLA (ART.51 L.R. 31.10.1980, N.88)	2.000.000.000	2.000.000.000	2.000.000.000	6.000.000.000
11540	CONTRIBUTI IN CONTO CAPITALE PER LE STRUTTURE PER LA VALORIZZAZIONE E LA DIFESA DELLE PRODUZIONI AGRICOLE E ZOOTECNICHE E PER PROVVIDENZE INTEGRATIVE NEL CONCORSO FEOGA DI CUI AGLI ARTT. 29 E 30 L.R. 31.10.1980, N.88	2.000.000.000			2.000.000.000
11550	CONTRIBUTI AI PRODUTTORI OLIVICOLI AI SENSI DELL'ART.43 L.R. N. 88/80	300.000.000			300.000.000
11552	CONCORSO NEGLI INTERESSI SU MUTUI AGEVOLATI PER L'ACQUISTO E INSTALLAZIONE DI IMPIANTI FISISI SUI RETI ANTIGRANDINE (ART. 44 L.R. 31.10.1980, N.88)	100.000.000			100.000.000
11554	CONCORSO NEGLI INTERESSI SU PRESTITI DI CONDUZIONE DI CUI AL L'ART.49 DELLA L.R. 31.10.1980, N.88	8.850.000.000	6.000.000.000	5.000.000.000	19.850.000.000

SPESA TIT. 02 CAT. 02 SEZ. 05

CAPITOLO		P R E V I S I O N I			
numero	denominazione	1997	1998	1999	TOTALE
11556	CONTRIBUTI IN CONTO CAPITALE PER LA DIFESA ATTIVA DELLE COLTURE ARBOREE DI PREGIO (L.R. 31.10.1980, N. 88)	1.000.000.000			1.000.000.000
11560	CONCORSO NEGLI INTERESSI SU PRESTITI QUINQUENNALI DI ESERCIZIO E MUTUI DI MIGLIORAMENTO DECENNALI PER IL FLOROVIVAIISMO E LA FUNGICOLTURA DI CUI ALLA L.R. 45/82	900.000.000	900.000.000	900.000.000	2.700.000.000
11562	CONCORSO NEGLI INTERESSI SU PRESTITI QUINQUENNALI PER LO ACQUISTO DI BESTIAME DA ALLEVAMENTO E RIPRODUZIONE, NONCHE' ATTREZZATURE ZOOTECNICHE (ART. 36 LETTERA A) DELLA L.R. 31.10.1980, N.88)	600.000.000	600.000.000	600.000.000	1.800.000.000
11574	CONTRIBUTI PER IL MIGLIORAMENTO GENETICO DEL PATRIMONIO ZOOTECNICO (ARTT.34-IV E V COMMA- E 35 L.R.31.10.1980,N.88)	1.000.000.000	500.000.000	500.000.000	2.000.000.000
11586	INTERVENTI PER LO SVILUPPO E IL MIGLIORAMENTO DELL'ALLEVAMENTO EQUINO (ART. 39 LETT. E- F L.R.31.101980, N.88)	450.000.000			450.000.000
11588	INTERVENTI NEL SETTORE GELSIBACHICOLO (L.R. 20.1.1992, N. 1 E COMMA 1 LETT. C) ART. 39 L.R. 31.10.80, N. 88)	100.000.000			100.000.000
11593	CONCORSO NEGLI INTERESSI SU MUTUI DECENNALI PER RICOSTRUZIONE, RIPRISTINO E RICONVERSIONE DELLE ATTREZZATURE E STRUTTURE FONDARIE AZIENDALI DI CUI ALL'ART. 4 DELLA LEGGE 13.5.1985, N. 198	1.000.000.000			1.000.000.000
	TOTALE SEZIONE 05	64.790.000.000	36.190.000.000	35.190.000.000	136.170.000.000

SPESA TIT. 02 CAT. 02 SEZ. 05

CAPITOLO		P R E V I S I O N I			
numero	denominazione	1997	1998	1999	TOTALE
11810	SEZIONE 08 INTERVENTI ATTUATI CON IL CON TRIBUTO DELLA C.E.E.	3.000.000.000	3.000.000.000	3.000.000.000	9.000.000.000
11835	CONCORSO NEL PAGAMENTO DEGLI INTERESSI SUI MUTUI PER LA ATTUAZIONE DI PIANI DI SVILUP PO AZIENDALI DI CUI ALL'ART. 18 DELLA LEGGE 9.5.1975, N. 153 AT TUAZIONE DIRETTIVE COMUNITARIE	500.000.000			500.000.000
11837	CONTRIBUTI PER LA RISTRUTTURAZIONE DEI VIGNETTI NEL QUADRO DI OPERAZIONI COLLETTIVE DI CUI AL REGOLAMENTO C.E.E. 458 DEL 18.2.80	250.000.000			250.000.000
11861	INTERVENTI PER IL MIGLIORAMENTO QUALITATIVO DELLA PRODUZIONE DELL'OLIO DI OLIVA DI CUI AL REG. TO CEE N. 136/1966		900.000.000	900.000.000	1.800.000.000
*	SPESE SOSTENUTE IN APPLICAZIONE DEGLI INTERVENTI COMUNITARI NEL COMPARTO ANIMALE VEGETALE, IN ATTUAZIONE DI CONVENZIONI STIPULATE CON L'A.I.M.A. AI SENSI DELL'ART. 3 - LETT. E - DELLA LEGGE 14.8.1982, N. 610	3.750.000.000	3.900.000.000	3.900.000.000	11.550.000.000
**	TOTALE SEZIONE 08	3.750.000.000	3.900.000.000	3.900.000.000	11.550.000.000
**	RIEPILOGO CATEGORIA 02				
**	SEZIONE 01	37.646.000.000	27.411.000.000	27.411.000.000	92.468.000.000
**	SEZIONE 02	1.750.000.000	1.750.000.000	1.750.000.000	5.250.000.000
**	SEZIONE 05	64.790.000.000	36.190.000.000	35.190.000.000	136.170.000.000
**	SEZIONE 08	3.750.000.000	3.900.000.000	3.900.000.000	11.550.000.000
**	TOTALE CATEGORIA 02	107.936.000.000	69.251.000.000	68.251.000.000	245.438.000.000

SPESA TIT. 02 CAT. 02 SEZ. 08

CAPITOLO		P R E V I S I O N I			TOTALE
numero	denominazione	1997	1998	1999	
	CATEGORIA 03 SETTORE PRIMARIO - SERVIZI PER LE AZIENDE				
	SEZIONE 01 SERVIZI PER LE AZIENDE				
12002	CONTRIBUTI A FAVORE DELLA CON SULTA PER L'AGRICOLTURA E LE FORESTE DELLE VENEZIE (L.R. 28.1.1977, N. 11 E L.R.10.9.81 N. 58)	200.000.000	150.000.000	150.000.000	500.000.000
12008	CONTRIBUTI ALLE ASSOCIAZIONI DEI PRODUTTORI APISTICI (L.R. 18.04.94, N. 23)	250.000.000			250.000.000
12015	CONTRIBUTI PER I PIANI DI IN TERVENTO STRAORDINARIO A FAVO RE DELL'APICOLTURA DI CUI ALL' ART.9 COMMA 2 DELLA L.R. 18.4. 1994, N. 23	150.000.000			150.000.000
12018	CONTRIBUTI ALL'ISTITUTO ZOO PROFILATTICO SPERIMENTALE DEL LE VENEZIE PER L'ATTIVAZIONE E LA GESTIONE DEL "CENTRO REGIO NALE PER L'APICOLTURA" DI CUI ALL'ART. 4 DELLA L.R. 18.4.94, N. 23	200.000.000			200.000.000
12073	CONTRIBUTI ALLE ASSOCIAZIONI PRODUTTORI E RELATIVE UNIONI PER ATTUAZIONE PROGRAMMI DI SVILUPPO, STUDIO, RICERCA, PRO PAGANDA, CONTROLLI QUALITA', RI CONVERSIONE E RIQUALIFICAZIONE AGRICOLA (LEGGE 20.10.1978, N. 674 ART. 10 E L.R. N. 57/1981)	850.000.000			850.000.000
12110	CONTRIBUTI ALLE ASSOCIAZIONI PROVINCIALI ALLEVATORI PER LA LOTTA E LA PROFILASSI DELLE MA STITI BOVINE (ART. 42 L.R. 31. 10.1980, N. 88)	650.000.000	650.000.000	650.000.000	1.950.000.000

SPESA TIT. 02 CAT. 03 SEZ. 01

CAPITOLO		P R E V I S I O N I			
numero	denominazione	1997	1998	1988	TOTALE
12124	MIGLIORAMENTO DELLA FERTILITA' BOVINA E LOTTA CONTRO LA MORTALITA' NEONATALE DEI VITEL LI (ARTT. 40 E 41 L.R. 31.10.1980, N. 88)	1.000.000.000	1.000.000.000	1.000.000.000	3.000.000.000
12128	INTERVENTI REGIONALI PER LA LOTTA E LA PROFILASSI DELLA MI XOMATOSI DEI CONIGLI (L.R. 2. 12.1986, N.48 E L.R. 30.4.1990 N. 38)	200.000.000			200.000.000
12146	CONTRIBUTO PER IL FUNZIONAMEN TO DELL'ISTITUTO DI TECNICA E SPERIMENTAZIONE LATTIERO CASEA RIA DI THIENE (ART.14 L.R.16. 5.1980, N.58)	3.050.000.000	2.200.000.000	2.200.000.000	7.450.000.000
12148	CONTRIBUTO STRAORDINARIO ALL' ISTITUTO LATTIERO CASEARIO DI THIENE (ART. 14 L.R. 16.5.1980 , N.58)	1.000.000.000			1.000.000.000
*	TOTALE SEZIONE 01	7.550.000.000	4.000.000.000	4.000.000.000	15.550.000.000
	SEZIONE 02 CALAMITA' NATURALI				
12204	INTERVENTI PER FAVORIRE LA RI PRESA DELL'ATTIVITA' PRODUT TIVA NELLE AZIENDE DANNEGGIATE DA ECCEZIONALI AVVERSITA' ATMO SFERICHE AI SENSI DELL'ART. 3 DELLA LEGGE 12.2.1992, N. 185 E ART.9 L.R. 3.2.1995, N.6	350.000.000	350.000.000	350.000.000	1.050.000.000
12206	SUSSIDI AGLI ALLEVATORI SINGO LI O ASSOCIATI, IN CASI PARTICO LARMENTE GRAVI DI PERDITA DI ANIMALI PER MORTE O DISGRAZIA (L.R. 7.3.85, N.25)	50.000.000	50.000.000	50.000.000	150.000.000

SPESA TIT. 02 CAT. 03 SEZ. 02

CAPITOLO		P R E V I S I O N I			
numero	denominazione	1997	1998	1999	TOTALE
12207	COMPENSO INTEGRATIVO DEL PREZ ZO DI VENDITA DELLE POMACEE D' NON COMMERCIALI A SEGUITO D' AVVERSITA' ATMOSFERICHE ED AV- VIATE ALLA DISTILLAZIONE (LEG GE 25.5.1970, N.384 -ART. 13 E ART.11 LETT. E) LEGGE 15.10.81. N. 590)	200.000.000			200.000.000
12210	ATTUAZIONE DI UN PROGRAMMA DI INTERVENTI PER LA LOTTA ALLA FLAVESCENZA DORATA	700.000.000			700.000.000
*	TOTALE SEZIONE 02	1.300.000.000	400.000.000	400.000.000	2.100.000.000
12302	SEZIONE 03 CONTRIBUTI ORDINARI E STRAORDI NARI ALL' E.S.A.V	10.100.000.000	10.350.000.000	10.350.000.000	30.800.000.000
12314	SPESE PER IL FUNZIONAMENTO DEL L'ENTE REGIONALE DI SVILUPPO AGRICOLO DEL VENETO (LEGE 30. 4.1976,N.386 E L.R. 13.9.1978, N.51)	500.000.000	500.000.000	500.000.000	1.500.000.000
*	ASSEGNAZIONE ALL'ESAV PER LA PARTECIPAZIONE ALLA SOCIETA' CONSORILE DI GESTIONE DEL PAR CO SCIENTIFICO E TECNOLOGICO "AGRIPOLIS"	10.600.000.000	10.850.000.000	10.850.000.000	32.300.000.000
12530	TOTALE SEZIONE 03 SEZIONE 05 PROGETTO AGRICOLO-ALIMENTARE FINANZIAMENTO DEI PROGRAMMI DI ASSISTENZA TECNICA SPECIALIZZA TA DI CUI AGLI ARTICOLI 22 E 23 DELLA L.R. 88/80.	2.000.000.000			2.000.000.000

SPESA TIT. 02 CAT. 03 SEZ. 05

CAPITOLO		P R E V I S I O N I			
numero	denominazione	1997	1998	1999	TOTALE
12532	CONTRIBUTI PER ASSISTENZA TECNICA (ART.21 L.R. 31.10.80, N.88 E L.R. 30.4.81, N.20)	6.000.000.000			6.000.000.000
12539	ATTUAZIONE DI UN PROGRAMMA DI INTERVENTI PER IL CONTROLLO DELLA DIFFUSIONE DEL VIRUS SHARKA SULLE DRUPACEE	450.000.000			450.000.000
12540	SPESE PER L'ATTIVITA' DI GESTIONE DEI CORSI DI ABILITAZIONE ALL'USO DEI FITOFARMACI (D.P.R. 3.8.1968, N. 1255 E D.P.R. 24.5.1988, N. 223)	100.000.000	100.000.000	100.000.000	300.000.000
12547	CONTRIBUTI PER LO SVILUPPO DELLA DIVULGAZIONE AGRICOLA IN ITALIA DI CUI AL REGOLAMENTO CEE N. 270/79	2.400.000.000			2.400.000.000
12548	INIZIATIVE REGIONALI PER LA VALORIZZAZIONE DEI PRODOTTI AGRO ALIMENTARI (L.R. 18.04.1995, N. 32)	1.000.000.000			1.000.000.000
12556	CONCORSO NEGLI INTERESSI SU MUTUI PER IL FINANZIAMENTO DI STRUTTURE COLLETTIVE PER LA VALORIZZAZIONE E LA DIFESA DELLE PRODUZIONI AGRICOLE E ZOOTECNICHE (ARTT. 29,30 E 31 DELLA L.R. 31.10.80, N. 88).	4.500.000.000	4.000.000.000	4.000.000.000	12.500.000.000
12562	COFINANZIAMENTO REGIONALE DEL PROGRAMMA COORDINATO STATO-REGIONI PER IL MIGLIORAMENTO, LA RAZIONALIZZAZIONE E LA VALORIZZAZIONE DELLE PRODUZIONI VITI VINICOLE (ART. 4 COMMA 2, LET. A LEGGE 201/91)	210.000.000			210.000.000
12564	INTERVENTI PER L'IGIENE ED IL MIGLIORAMENTO QUALITATIVO DEL LATTE (ART. 38 L.R. 31.10.80, N.88)	1.000.000.000	1.000.000.000	1.000.000.000	3.000.000.000

SPESA TIT. 02 CAT. 03 SEZ. 05

CAPITOLO		P R E V I S I O N I			
numero	denominazione	1997	1998	1999	TOTALE
12571	CONTRIBUTI ALLE A.P.A. PER LA TENUTA DEI LIBRI GENEALOGICI E L'EFFETTUAZIONE DEI CONTROLLI FUNZIONALI (EX ART. 4 L. 752/86)	10.932.000.000			10.932.000.000
12572	INTEGRAZIONE REGIONALE PER INTERVENTI PER LA TENUTA DEI LIBRI GENEALOGICI E L'EFFETTUAZIONE DEI CONTROLLI FUNZIONALI (L.R. 2.5.1980 N. 98 E ART. 34 I', COMMA L.R. N. 88/80, E ART. 2 L.R. 2.4.1985, N. 30)	250.000.000			250.000.000
12573	SPESE PER COFINANZIAMENTO DEI PROGRAMMI DI MIGLIORAMENTO, RAZIONALIZZAZIONE E VALORIZZAZIONE DELLE PRODUZIONI VITIVINICOLE (EX ART. 4, COMMA 2 LETT. A, L. 752/86)	111.000.000			111.000.000
12574	SPESE PER LE ATTIVITA' DI VERIFICA DEI VIGNETI DA ISCRIVERE AGLI ALBI DEI VIGNETI ED AGLI ELENCHI DELLE VIGNE (DPR 930/1983, DPR 506/1967, L. 164/92)	210.000.000			210.000.000
12593	SOVVENZIONE AL CONSORZIO PER LO SVILUPPO AVICUNICOLO DEL VENETO AI SENSI DELL'ART. 39 LETT. D DELLA L.R. 31.10.1980 N. 88	150.000.000			150.000.000
*	TOTALE SEZIONE 05	29.313.000.000	5.100.000.000	5.100.000.000	39.513.000.000
**	RIPILOGO CATEGORIA 03				
**	SEZIONE 01	7.550.000.000	4.000.000.000	4.000.000.000	15.550.000.000
**	SEZIONE 02	1.300.000.000	400.000.000	400.000.000	2.100.000.000
**	SEZIONE 03	10.600.000.000	10.850.000.000	10.850.000.000	32.300.000.000
**	SEZIONE 05	29.313.000.000	5.100.000.000	5.100.000.000	39.513.000.000
**	TOTALE CATEGORIA 03	48.763.000.000	20.350.000.000	20.350.000.000	89.463.000.000

SPESA TIT. 02 CAT. 03 SEZ. 05

CAPITOLO		P R E V I S I O N I			
numero	denominazione	1997	1998	1999	TOTALE
	CATEGORIA 04 SETTORE PRIMARIO - FORESTAZIONE E DIFESA DEI BOSCHI				
	SEZIONE 01 FORESTAZIONE E DIFESA DEI BOSCHI				
13004	CONTRIBUTO ORDINARIO A FAVORE DELL'AZIENDA REGIONALE DELLE FORESTE (L.R. 9.6.1975, N. 67)	3.300.000.000	3.300.000.000	3.300.000.000	9.900.000.000
13018	INTERVENTI PER LA TUTELA E LA VALORIZZAZIONE DEL TERRITORIO E DELL'AMBIENTE RURALE MONTANO (ARTT. 20, 21 E 22 L.R. 18/01/1994, N. 2)	1.000.000.000			1.000.000.000
13030	SOMME ASSEGNATE AL CENTRO SPERIMENTALE VALANGHE DI ARABBA A SEGUITO DEGLI INTROITI DERIVANTI DALLA VENDITA DI BENI E SERVIZI	30.000.000			30.000.000
13032	INTERVENTI PER LA DIFESA IDROGEOLOGICA (ARTT. 8, 9, 10, 19 E 20 LETT. A) L.R. 13.9.1978 N. 52 E L.R. 20.3.1981, N. 8)	10.000.000.000	10.000.000.000	8.000.000.000	28.000.000.000
13034	CATASTO, OPERE DI SISTEMAZIONE IDRAULICO-FORESTALE (ART. 11 L.R. 13.9.1978, N. 52 E L.R. 20.3.1981, N. 8)	200.000.000	200.000.000	200.000.000	600.000.000
13036	PRONTO INTERVENTO PER RIPRISTINO DELLE OPERE DI SISTEMAZIONE IDRAULICO-FORESTALE (ART. 12 L.R. 13.9.1978 N. 52 E L.R. 20.3.1981 N. 8)	300.000.000	300.000.000	300.000.000	900.000.000
13046	INTERVENTI PER LE ATTIVITA' TECNICHE DI DIFESA FITOSANITARIA DI CUI ALLA L.R. 48/85 E APPLICAZIONE DLGS 536/92, DPR 1255/68, DLGS 194/95 E DECRETI DI LOTTA OBBLIGATORIA	500.000.000	200.000.000	200.000.000	900.000.000

SPESA TIT. 02 CAT. 04 SEZ. 01

CAPITOLO		P R E V I S I O N I			
numero	denominazione	1997	1998	1999	TOTALE
13050	PIANIFICAZIONE FORESTALE (ART. 23 L.R. 13.9.1978, N. 52 E L. R. 20.3.1981, N. 8)	500.000.000	500.000.000	500.000.000	1.500.000.000
13052	SPESE PER LA PRODUZIONE DI MATERIALE FORESTALE E DELLE SPECIE VEGETALI LEGNOSE INDIGENE DELLA REGIONE VENETO (ART. 28 E 29 L.R. 13.9.1978, N. 52; L.R. 20.3.1981, N. 8 E ART. 7 DELLA L.R. 18.4.1995, N. 33)	800.000.000	800.000.000	800.000.000	2.400.000.000
13071	INTERVENTI REGIONALI IN APLICAZIONE DEL REG.TO CEE 3528/86 DIFESA FORESTALE CONTRO L'INQUINAMENTO ATMOSFERICO DI CUI ALLA LEGGE N. 183/87 - SOMMA FINANZIATA CON ART. 5 LEGGE N. 752/86	573.000.000			573.000.000
13073	INTERVENTI REGIONALI IN APLICAZIONE DEL REG.TO CEE 3529/86 DIFESA FORESTALE DAGLI INCENDI BOSCHIVI DI CUI ALLA LEGGE N. 183/87 - SOMMA FINANZIATA CON ART. 5 LEGGE N. 752/86	328.000.000			328.000.000
13076	PROVVEDIMENTI PER LA PREVENZIONE E L'ESTINZIONE DEGLI INCENDI BOSCHIVI (LL.RR. 13.9.1978, N. 52, L.R. 20.3.1981, N. 8 E 24.1.1992, N. 6)	500.000.000	500.000.000	500.000.000	1.500.000.000
13100	FORMAZIONE PROFESSIONALE DEI LAVORATORI FORESTALI (ART.31 II COMMA L.R.13.9.1978, N.52)	25.000.000	10.000.000	10.000.000	45.000.000
13150	CONTRIBUTO ANNUALE DI ADESIONE ALL'ASSOCIAZIONE INTERREGIONALE DI COORDINAMENTO E DOCUMENTAZIONE PER PROBLEMI INERENTI ALLA NEVE ED ALLE VALANGHE (L.R. 10.1.1984, N. 4)	40.000.000	40.000.000	40.000.000	120.000.000

SPESA TIT. 02 CAT. 04 SEZ. 01

CAPITOLO		P R E V I S I O N I			
numero	denominazione	1997	1998	1999	TOTALE
13162	RIMBORSO SPESE PER IL FUNZIONAMENTO DELLA CONFERENZA PERMANENTE PER LA PROGRAMMAZIONE NELLE AREE MONTANE (L.R. 10.8.1989, N. 23)	10.000.000	10.000.000	10.000.000	30.000.000
13166	SPESE INERENTI ALL'ESAME DELLE NOVITA' VEGETALI DI CUI ALLE LEGGI 25.11.1971, N. 1096 E 20.4.1976, N. 195	22.000.000			22.000.000
*	TOTALE SEZIONE 01	18.128.000.000	15.860.000.000	13.860.000.000	47.848.000.000
**	RIEPILOGO CATEGORIA 04				
**	SEZIONE 01	18.128.000.000	15.860.000.000	13.860.000.000	47.848.000.000
**	TOTALE CATEGORIA 04	18.128.000.000	15.860.000.000	13.860.000.000	47.848.000.000
	CATEGORIA 05 SETTORE PRIMARIO - AGRICOLTURA IN MONTAGNA				
	SEZIONE 01 INTERVENTI SULLE INFRASTRUTTURE				
14010	PROVVIDENZE A FAVORE DELLE COMUNITA' MONTANE E DEI COMUNI MONTANI SERVITI DA ACQUEDOTTI PER SOLLEVAMENTO (L.R. 6.11.1984, N. 55 E L.R. 14.9.1989, N. 32)	800.000.000	800.000.000	800.000.000	2.400.000.000
*	TOTALE SEZIONE 01	800.000.000	800.000.000	800.000.000	2.400.000.000
	SEZIONE 02 INTERVENTI A FAVORE DELLE UNITA' PRODUTTIVE				

SPESA TIT. 02 CAT. 05 SEZ. 02

GOR
ORE
DIONE
STARIB
'AZ
STERVE
RIZ
LL'
T.

18

E
IME

BA

OIT

I B

RVE

OGI

. A

. R.

STO

DRA

13

.19

TO

ELL

ULI

13

.19

RVE

ICH

A D

LIC

125

I D

CAPITOLO		P R E V I S I O N I			
numero	denominazione	1997	1998	1999	TOTALE
14220	CONCORSO NEGLI INTERESSI SU MUTUI VENTENNALI PER MIGLIORAMENTO RICETTIVO DI FABBRICATI AD USO ABITAZIONE E PER ALLESTIMENTO DI LOCALI PER VENDITA DIRETTA DI PRODOTTI AGRICOLI (ART. 17 L.R. 31.1.1975 N. 21 E ART. 2 L.R. 5.1.1978 N. 2)	13.000.000	13.000.000	13.000.000	39.000.000
14230	CONTRIBUTI IN CONTO CAPITALE PER INTERVENTI DI MIGLIORAMENTO DEI PASCOLI, DELLE MALGHE E DELLA VIABILITA' SILVO-PASTORALE (ARTT. 25 E 26 L.R. 52/78	500.000.000			500.000.000
*	TOTALE SEZIONE 02	513.000.000	13.000.000	13.000.000	539.000.000
14814	SEZIONE 08 INTERVENTI ATTUTATI CON IL CONTRIBUTO DELLA C.E.E. CONCESSIONE DELLE CONDIZIONI DI MAGGIOR FAVORE NEL CONCORSO AL PAGAMENTO DEGLI INTERESSI SU MUTUI PER L'ATTUAZIONE DEI PIANI DI SVILUPPO AZIENDALE (ART. 10 LEGGE 10.5.1976, N. 352) ATTUAZIONE DELLE DIRETTIVE COMUNITARIE SULL'AGRICOLTURA DI MONTAGNA E DI TALUNE ZONE SVANTAGGIATE	300.000.000	300.000.000	300.000.000	900.000.000
14820	CONCESSIONE DELL'INDENNITA' COMPENSATIVA AD IMPRENDITORI AGRICOLI DI CUI AL REG. TO CEE N. 288/1975 (ART. 19 L. 4.6.84, N. 194)	2.000.000.000	2.000.000.000	2.000.000.000	6.000.000.000
14826	INTERVENTI DI FUNZIONAMENTO E MANUTENZIONE DEL SISTEMA AGRO METEOROLOGICO REGIONALE	2.050.000.000	2.050.000.000	2.050.000.000	6.150.000.000

SPESA TIT. 02 CAT. 05 SEZ. 08

CAPITOLO		P R E V I S I O N I			
numero	denominazione	1997	1998	1999	TOTALE
14830	INTERVENTI DI COMPLETAMENTO DELLA SEDE DI TEOLO DEL C.S.I.M.	500.000.000			500.000.000
*	TOTALE SEZIONE 08	4.850.000.000	4.350.000.000	4.350.000.000	13.550.000.000
**	RIEPILOGO CATEGORIA 05				
**	SEZIONE 01	800.000.000	800.000.000	800.000.000	2.400.000.000
**	SEZIONE 02	513.000.000	13.000.000	13.000.000	539.000.000
**	SEZIONE 08	4.850.000.000	4.350.000.000	4.350.000.000	13.550.000.000
**	TOTALE CATEGORIA 05	6.163.000.000	5.163.000.000	5.163.000.000	16.489.000.000
	CATEGORIA 06 SETTORE PRIMARIO - ACQUACOLTURA E PESCA				
	SEZIONE 01 ACQUACOLTURA E PESCA				
15010	CONCORSO NEGLI INTERESSI SU MUTUI VENTENNALI DESTINATI A PROMUOVERE E POTENZIARE LA COOPERAZIONE E L'ASSOCIAZIONISMO NEL SETTORE PESCHERECCIO (ART. 3 L.R. 28.1.1975, N. 18)	9.000.000	9.000.000	9.000.000	27.000.000
15044	CONCORSO NEGLI INTERESSI SU MUTUI QUINQUENNALI PER STRUTTURE E IMPIANTI DI MIGLIORAMENTO E VALORIZZAZIONE DELLA PRODUZIONE NEI SETTORI DELLA PESCA, ACQUACOLTURA, ED ITTICOLTURA (L.R. 2.5.1980, N.36)	350.000.000	350.000.000	350.000.000	1.050.000.000
*	TOTALE SEZIONE 01	359.000.000	359.000.000	359.000.000	1.077.000.000

SPESA TIT. 02 CAT. 06 SEZ. 01

CAPITOLO		P R E V I S I O N I			
numero	denominazione	1987	1988	1989	TOTALE
15512	SEZIONE 05 PROGETTO "AGRICOLO-ALIMENTARE" CONCORSO NEGLI INTERESSI SU PRESTITI QUINQUENNALI PER LO ACQUISTO, SOSTITUZIONE DI AT- TREZZATURE PER LA PESCA (ART. 52 I. COMMA LETT. A) L.R. 31. 10.1980, N.88	200.000.000	200.000.000	200.000.000	600.000.000
15514	CONCORSO NEGLI INTERESSI SU MUTUI VENTENNALI PER COSTRUZIO- NE, TRASFORMAZIONE E MIGLIORA- MENTO DI SCAFI DA PESCA, NONCHE PER ATTREZZATURE PER LO SVILUP- PO DELL'ACQUACOLTURA (ART. 52 I COMMA LETT. B) E ART.54 L. R.31.10.1980, N.88)	215.000.000	215.000.000	215.000.000	645.000.000
15520	CONTRIBUTI IN UNICA SOLUZIONE PER L'ACQUISTO E IL MIGLIORA- MENTO DI ATTREZZATURE PER LA PESCA (ART.52 - IV COMMA- L.R. 31.10.1980, N.88 E L.R. 30.4.1981 N.20)	800.000.000			800.000.000
15524	CONTRIBUTI PER LO SVILUPPO DEL L'ACQUACOLTURA E DELL'ITTICOL- TURA DI CUI ALL'ART. 53 I COM- MA DELLA L.R. N.88/80 (L.R. 6. 11.1984, N. 54)-SOMMA FINANZIA- TA CON LEGGE N. 201/91	300.000.000			300.000.000
15532	CONCORSO NEGLI INTERESSI SU MU- TUI VENTENNALI PER LO SVILUPPO DELL'ACQUACOLTURA E DELL'ITTI- COLTURA (L.R. 16.8.1982,N.29 E ART.53 III, COMMA L.R. 31.10. 1980, N.88)	1.400.000.000	1.400.000.000	1.400.000.000	4.200.000.000
*	TOTALE SEZIONE 05	2.915.000.000	1.815.000.000	1.815.000.000	6.545.000.000

SPESA TIT. 02 CAT. 06 SEZ. 05

CAPITOLO		P R E V I S I O N I			
numero	denominazione	1997	1998	1999	TOTALE
**	RIEPILOGO CATEGORIA 06				
**	SEZIONE 01	359.000.000	359.000.000	359.000.000	1.077.000.000
**	SEZIONE 05	2.915.000.000	1.815.000.000	1.815.000.000	6.545.000.000
**	TOTALE CATEGORIA 06	3.274.000.000	2.174.000.000	2.174.000.000	7.622.000.000
***	RIEPILOGO TITOLO 02				
***	CATEGORIA 01	14.890.000.000	8.500.000.000	8.500.000.000	31.890.000.000
***	CATEGORIA 02	107.936.000.000	69.251.000.000	68.251.000.000	245.438.000.000
***	CATEGORIA 03	48.763.000.000	20.350.000.000	20.350.000.000	89.463.000.000
***	CATEGORIA 04	18.128.000.000	15.860.000.000	13.860.000.000	47.848.000.000
***	CATEGORIA 05	6.163.000.000	5.163.000.000	5.163.000.000	16.489.000.000
***	CATEGORIA 06	3.274.000.000	2.174.000.000	2.174.000.000	7.622.000.000
***	TOTALE TITOLO 02	199.154.000.000	121.298.000.000	118.298.000.000	438.750.000.000

SPESA TIT. 02 CAT. 06 SEZ. 05

CAPITOLO		P R E V I S I O N I			TOTALE
numero	denominazione	1997	1998	1999	
	TITOLO 03 INTERVENTI A SOSTEGNO DEL SETTORE SECONDARIO ED ENERGETICO				
	CATEGORIA 01 SETTORE SECONDARIO - INTERVENTI SULLE INFRASTRUTTURE E SUI SERVIZI PER LO SVILUPPO INDUSTRIALE				
	SEZIONE 01 INTERVENTI SULLE INFRASTRUTTURE E SUI SERVIZI PER LO SVILUPPO INDUSTRIALE				
20002	CONCORSO ANNUALE REGIONALE NEGLI ONERI DELLA S.P.A. VENETO-SVILUPPO (L.R. 3.5.1975, N.47)	600.000.000	300.000.000	300.000.000	1.200.000.000
20006	INTERVENTI PER LO SVILUPPO ECONOMICO E SOCIALE DEL VENETO ORIENTALE (L.R. 22.6.1993, N. 16)	500.000.000			500.000.000
20012	SOTTOSCRIZIONE DI AZIONI DELLA SOCIETA' FINANZIARIA DI PROMOZIONE DELLA COOPERAZIONE ECONOMICA CON I PAESI DELL'EST EUROPEO (L.R. 30.12.1991, N. 38)	3.000.000.000			3.000.000.000
20014	SPESE PER LA COSTITUZIONE E LA PARTECIPAZIONE REGIONALE AL CENTRO DI SERVIZI E DI DOCUMENTAZIONE PER LA COOPERAZIONE ECONOMICA CON I PAESI DELL'EST EUROPEO (L.R. 30.1.1991, N.38)	1.000.000.000			1.000.000.000
*	TOTALE SEZIONE 01	5.100.000.000	300.000.000	300.000.000	5.700.000.000
	SEZIONE 05 PROGETTO DEL SECONDARIO				

SPESA TIT. 03 CAT. 01 SEZ. 05

CAPITOLO		P R E V I S I O N I			
numero	denominazione	1997	1998	1999	TOTALE
20502	INTERVENTI REGIONALI PER L'INNOVAZIONE TECNOLOGICA E PER LA QUALITA' DEI PRODOTTI PER IL TRAMITE DELLA "VENETO INNOVAZIONE S.P.A." (L.R. 6.9. 1988, N. 45)	500.000.000			500.000.000
20504	SPESE PER IL FUNZIONAMENTO DELLA "VENETO INNOVAZIONE S.P.A." (L.R. 6.9.1988, N. 45)	700.000.000	700.000.000	700.000.000	2.100.000.000
20508	FONDO PER LA PROMOZIONE E LO SVILUPPO DEI PARCHI SCIENTIFICI E TECNOLOGICI DELLA REGIONE VENETO PER IL TRAMITE DELLA VENETO INNOVAZIONE SPA (L.R. 21.04.1995, N. 36)	1.500.000.000			1.500.000.000
20512	FONDO PER LO SVILUPPO DELLA COOPERAZIONE ECONOMICA E FINANZIARIA CON L'ISTRIA E LA DALMAZIA (L.R. 9.3.1995, N. 9)	400.000.000			400.000.000
*	TOTALE SEZIONE 05	3.100.000.000	700.000.000	700.000.000	4.500.000.000
**	RIEPILOGO CATEGORIA 01				
**	SEZIONE 01	5.100.000.000	300.000.000	300.000.000	5.700.000.000
**	SEZIONE 05	3.100.000.000	700.000.000	700.000.000	4.500.000.000
**	TOTALE CATEGORIA 01	8.200.000.000	1.000.000.000	1.000.000.000	10.200.000.000
	CATEGORIA 02 SETTORE SECONDARIO - INTERVENTI PER LO SVILUPPO DELL'ARTI GIANATO				
	SEZIONE 01 INTERVENTI SULLE INFRASTRUTTURE				

SPESA TIT. 03 CAT. 02 SEZ. 01

CAPITOLO		P R E V I S I O N I			
numero	denominazione	1997	1998	1999	TOTALE
21016	INTERVENTI REGIONALI PER FINANZIAMENTI AGEVOLATI ALLE IMPRESE ARTIGIANE (L.R. 6.9.1993, N. 48)	14.000.000.000	13.500.000.000	12.500.000.000	40.000.000.000
21018	INTERVENTI REGIONALI PER LO SVILUPPO DI INSEDIAMENTI ARTIGIANI (L.R. 22.6.1993, N. 18)	1.000.000.000	1.000.000.000	1.000.000.000	3.000.000.000
*	TOTALE SEZIONE 01	15.000.000.000	14.500.000.000	13.500.000.000	43.000.000.000
21245	SEZIONE 02 INTERVENTI ECONOMICI A FAVORE DELLE AZIENDE CONTRIBUTI A FAVORE DEI CONSORTI E DELLE SOCIETA', CONSORTILI TRA LE P.M.I. AVENTI NATURA INDUSTRIALE E ARTIGIANALE (ARTICOLO 17 DELLA LEGGE 5/10/91, N. 317)	862.000.000			862.000.000
*	TOTALE SEZIONE 02	862.000.000			862.000.000
21402	SEZIONE 03 SERVIZI ALLE AZIENDE SPESE PER IL FUNZIONAMENTO DELLE COMMISSIONI PROVINCIALI PER L'ARTIGIANATO (L.R. 31.12.87, N. 67)	2.500.000.000	2.500.000.000	2.500.000.000	7.500.000.000
21420	CONTRIBUTI PER SVILUPPO DEI CONSORTI FIDI TRA I TITOLARI DI PICCOLE IMPRESE (L.R. 20.3.1980, N.19)	4.000.000.000	3.000.000.000	3.000.000.000	10.000.000.000
21430	CONTRIBUTI ALLE SEZIONI REGIONALI DELLE ASSOCIAZIONI NAZIONALI DELLE COOPERATIVE PER LO SVILUPPO DELLA COOPERAZIONE (L.R. 7.9.1979, N.74)	400.000.000	400.000.000	400.000.000	1.200.000.000

SPESA TIT. 03 CAT. 02 SEZ. 03

CAPITOLO		P R E V I S I O N I			
numero	denominazione	1997	1998	1999	TOTALE
21466	PROVVEDIMENTI PER LO SVILUPPO DEI CENTRI DI ASSISTENZA ALL'ASSOCIAZIONISMO ARTIGIANO (L.R. 26.9.1989, N. 35)	500.000.000	500.000.000	500.000.000	1.500.000.000
21468	CONTRIBUTO STRAORDINARIO AL CENTRO REGIONALE DI ANIMAZIONE ECONOMICA (L.R. 26.9.1989, N. 35)	200.000.000			200.000.000
*	TOTALE SEZIONE 03	7.600.000.000	6.400.000.000	6.400.000.000	20.400.000.000
**	RIEPILOGO CATEGORIA 02				
**	SEZIONE 01	15.000.000.000	14.500.000.000	13.500.000.000	43.000.000.000
**	SEZIONE 02	862.000.000			862.000.000
**	SEZIONE 03	7.600.000.000	6.400.000.000	6.400.000.000	20.400.000.000
**	TOTALE CATEGORIA 02	23.462.000.000	20.900.000.000	19.900.000.000	64.262.000.000
	CATEGORIA 03				
	SETTORE ENERGETICO - INTERVENTI NEL SETTORE ENERGETICO				
	SEZIONE 02				
	INTERVENTI NEL SETTORE ENERGETICO PER DELEGA DELLO STATO	405.000.000	405.000.000	405.000.000	1.215.000.000
22108	CONTRIBUTI IN CONTO INTERESSI SU MUTUI INTEGRATIVI VENTENNA LI CONTRATTI DA AZIENDE AGRICOLE SINGOLE OD ASSOCIATE PER LA PRODUZIONE D'ENERGIA DA FONTI RINNOVABILI NEL SETTORE AGRICOLO A NORMA DELL'ART.12 PUNTO 2 DELLA LEGGE 29.5.1982, N. 308				

SPESA TIT. 03 CAT. 03 SEZ. 02

CAPITOLO		P R E V I S I O N I			TOTALE
numero	denominazione	1997	1998	1999	
22115	CONTRIBUTI PER IL FINANZIAMENTO DI INTERVENTI NEL SETTORE ENERGETICO (LEGGE 9.1.1991, N. 10, ARTT. 8, 10 E 13)	3.266.762.000			3.266.762.000
22118	CONTRIBUTI PER INIZIATIVE FINALIZZATE AL RISPARMIO ENERGETICO E ALLA REALIZZAZIONE DI FONDI RINNOVABILI DI ENERGIA O ASSIMILATE (ART. 11 DELLA LEGGE 9.1.1991, N. 10 E ART. 12 DELLA LEGGE 24.12.1993, N. 537)	11.324.000.000			11.324.000.000
22126	CONTRIBUTI ANNUALI SU MUTUI CONTRATTI DAGLI ENTI LOCALI CON LA CASSA DEPOSITI E PRESTITI (ART. 3 - I COMMA - L.R. 22.1.1987, N.2)	2.850.000.000	2.805.000.000	2.805.000.000	8.460.000.000
*	TOTALE SEZIONE 02	17.845.762.000	3.210.000.000	3.210.000.000	24.265.762.000
**	RIEPILOGO CATEGORIA 03				
**	SEZIONE 02	17.845.762.000	3.210.000.000	3.210.000.000	24.265.762.000
**	TOTALE CATEGORIA 03	17.845.762.000	3.210.000.000	3.210.000.000	24.265.762.000
***	RIEPILOGO TITOLO 03				
***	CATEGORIA 01	8.200.000.000	1.000.000.000	1.000.000.000	10.200.000.000
***	CATEGORIA 02	23.462.000.000	20.900.000.000	19.900.000.000	64.262.000.000
***	CATEGORIA 03	17.845.762.000	3.210.000.000	3.210.000.000	24.265.762.000
***	TOTALE TITOLO 03	49.507.762.000	25.110.000.000	24.110.000.000	98.727.762.000

SPESA TIT. 03 CAT. 03 SEZ. 02

CAPITOLO		P R E V I S I O N I			
numero	denominazione	1997	1998	1999	TOTALE
	TITOLO 04 INTERVENTI PER LA RAZIONALIZZAZIONE DEL SETTORE TERZIARIO				
	CATEGORIA 01 SETTORE TERZIARIO - RAZIONALIZZAZIONE DEL TERZIARIO IN GENERALE				
	SEZIONE 01 RAZIONALIZZAZIONE DEL TERZIARIO IN GENERALE				
30020	INIZIATIVE REGIONALI PER PROMOZIONE ECONOMICO-FIERISTICA DEL SETTORE PRIMARIO (L.R. 14.3. 1980, N. 16)	3.000.000.000	1.000.000.000	1.000.000.000	5.000.000.000
30022	SPESE PER LA RICHIESTA DI CONCESSIONE DEL MARCHIO "MOBILE D'ARTE IN STILE DELLA PIANURA VERONESE" (L.R. 18.4.1995, N. 31)	30.000.000			30.000.000
30024	INIZIATIVE REGIONALI DI PROMOZIONE ECONOMICA E FIERISTICA SETTORE SECONDARIO - (L.R. 14. 3.1980, N. 16)	2.900.000.000	1.500.000.000	1.500.000.000	5.900.000.000
30027	CONTRIBUTI A FAVORE DEI CONSORTI E DELLE SOCIETA', CONSORTILI TRA LE P.M.I. AVENTI NATURA COMMERCIALE E DI SERVIZIO (ART. 23 LEGGE 5/10/91, N.317)	86.000.000			86.000.000
30029	CONTRIBUTI A FAVORE DI SOCIETA', CONSORTILI A CAPITALE MISTO PUBBLICO E PRIVATO (ARTICOLO 27 DELLA LEGGE 5/10/91, N. 317)	463.000.000	225.000.000		688.000.000

SPESA TIT. 04 CAT. 01 SEZ. 01

CAPITOLO		P R E V I S I O N I			TOTALE
numero	denominazione	1997	1998	1999	
30086	CONTRIBUTO UNA TANTUM AL COMUNE DI SANTA LUCIA DI PIAVE PER LA REALIZZAZIONE DI UN PROGRAMMA DI SVILUPPO DELLE FIERE DEL MEDESIMO COMUNE	900.000.000			900.000.000
30096	CONTRIBUTO COSTANTE ANNUO SU MUTUI DECENNALI CONTRATTI DAL L'ENTE "PADOVA FIERE" SU MUTUI CONTRATTI PER SPESE D'INVESTIMENTO ART. 16 L.R. 3.2.1995 N. 6	1.000.000.000	1.000.000.000	1.000.000.000	3.000.000.000
*	TOTALE SEZIONE 01	8.379.000.000	3.725.000.000	3.500.000.000	15.604.000.000
**	RIEPILOGO CATEGORIA 01				
**	SEZIONE 01	8.379.000.000	3.725.000.000	3.500.000.000	15.604.000.000
**	TOTALE CATEGORIA 01	8.379.000.000	3.725.000.000	3.500.000.000	15.604.000.000
	CATEGORIA 02				
	SETTORE TERZIARIO - POTENZIA- MENTO DEL TURISMO E DELL'INDU- STRIA ALBERGHIERA				
	SEZIONE 01				
	STRUTTURE E SERVIZI PUBBLICI PER IL POTENZIAMENTO DEL TURI- SMO				
31010	CONTRIBUTI ALLE ASSOCIAZIONI PRO-LOCO (L.R.31.8.83, N.45)	840.000.000			840.000.000
31024	SPESE PER MANIFESTAZIONI ED INIZIATIVE TURISTICHE IN ITA- LIA ED ALL'ESTERO (L.R. 16.3. 1994, N.13)	8.000.000.000	8.000.000.000	8.000.000.000	24.000.000.000

SPESA TIT. 04 CAT. 02 SEZ. 01

CAPITOLO		P R E V I S I O N I			
numero	denominazione	1997	1998	1999	TOTALE
31036	CONTRIBUTI IN CONTO CAPITALE PER LA TRASFORMAZIONE, L'ADATTAMENTO E L'ARREDAMENTO DI IMMOBILI DESTINATI O DA DESTINARSI A COMPLESSI RICETTIVI PER IL TURISMO GIOVANILE (L.R. 26.7.1991, N. 17)	300.000.000			300.000.000
31040	INTERVENTI REGIONALI A FAVORE DEL TURISMO D'ALTA MONTAGNA AI SENSI DELLA LR.18.12.86, N. 52	200.000.000			200.000.000
31042	CONTRIBUTI ANNUALI DIRETTI O SU MUTUI PER IL POTENZIAMENTO E L'AMMODERNAMENTO DEL PATRIMONIO RICETTIVO E TURISTICO DEL VENETO (L.R. 27.4.1979, N. 28)	50.000.000	50.000.000	50.000.000	150.000.000
31052	CONTRIBUTI ANNUALI PER IL POTENZIAMENTO E L'AMMODERNAMENTO DEL PATRIMONIO RICETTIVO E TURISTICO (L.R. 27.4.1979, N. 28, L.R. 8.5.1980, N.55 E ART. 1 L.R. 24.7.1981, N. 43)	1.500.000.000	1.500.000.000	1.500.000.000	4.500.000.000
31053	FONDO PER LA RIQUALIFICAZIONE DELL'OFFERTA TURISTICA - SOMMA FINANZIATA CON LEGGE 30/5/95, N.203 (L.R. 5/3/87, N.12)	6.925.000.000			6.925.000.000
31054	FONDO PER IL FINANZIAMENTO DELLA AZIENDA DI PROMOZIONE TURISTICA (L.R. 16.3.1994, N. 13)	19.717.000.000	20.100.000.000	20.500.000.000	60.317.000.000
31058	FONDO PER LE INCENTIVAZIONI DELLE ATTIVITA' DI INTERESSE TURISTICO (L.R. 5.3.87, N.12)	4.000.000.000	4.000.000.000	4.000.000.000	12.000.000.000
31068	CONTRIBUTI IN C/INTERESSI PER LA REALIZZAZIONE E L'AMMODERNAMENTO DI STRUTTURE TURISTICHE - RICETTIVE DI CUI AGLI ARTI N. 1 E N.2 DEL D.L. 4.11.1988, N.455 CONVERTITO NELLA LEGGE 30.12.1988, N.556	608.000.000	608.000.000	608.000.000	1.824.000.000
*	TOTALE SEZIONE 01	42.140.000.000	34.258.000.000	34.658.000.000	111.056.000.000

SPESA TIT. 04 CAT. 02 SEZ. 01

CAPITOLO		P R E V I S I O N I			
numero	denominazione	1997	1998	1999	TOTALE
**	RIEPILOGO CATEGORIA 02				
**	SEZIONE 01	42.140.000.000	34.258.000.000	34.658.000.000	111.056.000.000
**	TOTALE CATEGORIA 02	42.140.000.000	34.258.000.000	34.658.000.000	111.056.000.000
	CATEGORIA 03				
	SETTORE TERZIARIO - RAZIONALIZAZIONE DELLA RETE DISTRIBUITA				
	SEZIONE 01				
	INTERVENTI A FAVORE DELLE AZIENDE	1.000.000.000	1.000.000.000	1.000.000.000	3.000.000.000
32012	INTERVENTI REGIONALI IN CONTO CAPITALE A FAVORE DELLE PICCOLE E MEDIE IMPRESE COMMERCIALI E DEI SERVIZI E CONTRIBUTI ALLE COOPERATIVE E AI CONSORZI DI GARANZIA (L.R. 28.12.1992 N. 29)	7.500.000.000	6.000.000.000	5.000.000.000	18.500.000.000
32014	CONTRIBUTI IN CONTO INTERESSI PER AGEVOLARE L'ACCESSO AL CREDITO DELLE PICCOLE E MEDIE IMPRESE AL COMMERCIO E DEI SERVIZI (L.R. 28.12.1992, N. 29)	8.500.000.000	7.000.000.000	6.000.000.000	21.500.000.000
*	TOTALE SEZIONE 01	8.500.000.000	7.000.000.000	6.000.000.000	21.500.000.000
**	RIEPILOGO CATEGORIA 03				
**	SEZIONE 01	8.500.000.000	7.000.000.000	6.000.000.000	21.500.000.000
**	TOTALE CATEGORIA 03	8.500.000.000	7.000.000.000	6.000.000.000	21.500.000.000

SPESA TIT. 04 CAT. 03 SEZ. 01

CAPITOLO		P R E V I S I O N I			
numero	denominazione	1997	1998	1999	TOTALE
***	RIEPILOGO TITOLO 04				
***	CATEGORIA 01	8.379.000.000	3.725.000.000	3.500.000.000	15.604.000.000
***	CATEGORIA 02	42.140.000.000	34.258.000.000	34.658.000.000	111.056.000.000
***	CATEGORIA 03	8.500.000.000	7.000.000.000	6.000.000.000	21.500.000.000
	TOTALE TITOLO 04	59.019.000.000	44.983.000.000	44.158.000.000	148.160.000.000

SPESA TIT. 04 CAT. 03 SEZ. 01

CAPITOLO		P R E V I S I O N I			
numero	denominazione	1997	1998	1999	TOTALE
	TITOLO 05 INTERVENTI NEL CAMPO DELLE ABITAZIONI CATEGORIA 01 INTERVENTI NEL CAMPO DELLE ABITAZIONI SEZIONE 01 EDILIZIA RESIDENZIALE PUBBLICA				
40002	CONTRIBUTI AI COMUNI O LORO CONSORZI PER L'ACQUISIZIONE E L'URBANIZZAZIONE PRIMARIA DELLE AREE DA DESTINARE ALL'EDILIZIA RESIDENZIALE E PER ALTRE OPERE DI ALLACCIAMENTO AI PUBBLICI SERVIZI (L.R. 6.6.1980, N. 87)	1.000.000.000			1.000.000.000
40010	CONCORSO NEGLI INTERESSI SU MUTUI QUINDICENNALI CONTRATTI DA COOPERATIVE EDILIZIE AI SENSI DELL'ART.68 LETT.B) DELLA LEGGE 22.10.1971, N.865 (L.R.31.5.1980, N.84)	150.000.000	150.000.000	150.000.000	450.000.000
40011	CONTRIBUTI IN C/INTERESSI PER INTERVENTI DI EDILIZIA RESIDENZIALE DI CUI ALL'ART. 3 LETT. Q) LEGGE 5.8.1978, N. 457	102.000.000	102.000.000	102.000.000	306.000.000
40017	CONTRIBUTI PER INTERVENTI DI EDILIZIA AGEVOLATA 1992-1995 DI CUI ALLA DELIBERAZIONE C.I.P.E. 16.03.1994 (D.M. 459 DEL 27.01.1995, ART. 4)	36.084.421.000			36.084.421.000
40025	INTERVENTI PER L'EDILIZIA CONVENZIONATA ED AGEVOLATA (ART. 36 L.5.8.1978, N. 457)	59.976.000.000	59.976.000.000	59.976.000.000	179.928.000.000

SPESA TIT. 05 CAT. 01 SEZ. 01

CAPITOLO		P R E V I S I O N I			
numero	denominazione	1997	1998	1999	TOTALE
40027	CONCORSO NEGLI INTERESSI SU MUTUI QUINDICENNALI PER INTERVENTI NELL'EDILIZIA RURALE (ART. 37 LEGGE 5.8.1978, N.457)	1.907.000.000	1.907.000.000	1.907.000.000	5.721.000.000
40029	CONCORSO NEGLI INTERESSI SU MUTUI VENTICINQUENNALI PER INTERVENTI NELL'EDILIZIA CONVENZIONATA ED AGEVOLATA - COMPLETAMENTO PROGRAMMI 1977 - (ART.38 LEGGE 5.8.1978, N.457)	834.000.000	834.000.000	834.000.000	2.502.000.000
40031	INTEGRAZIONE DI CONTRIBUTI IN C/INTERESSI PER MAGGIORI ONERI SU MUTUI CONCESSI PER INTERVENTI DI EDILIZIA AGEVOLATA E CONVENZIONATA DI CUI AGLI ARTT. 36 E 38 DELLA LEGGE N. 457/78	5.759.000.000	5.759.000.000	5.759.000.000	17.277.000.000
40045	INTERVENTI PER L'EDILIZIA ABITATIVA - LEGGE 15.2.1980, N.25 ART. 9	3.730.000.000	3.730.000.000	3.730.000.000	11.190.000.000
40049	CONTRIBUTI IN C/CAPITALE A SOGGETTI PRIVATI PER LA COSTRUZIONE DI ALLOGGI E INTERVENTI DI RECUPERO DI ALLOGGI ESISTENTI IN ALTERNATIVA AI MUTUI INDIVIDUALI DI CUI ALLA LEGGE N.25/1980 (ART.2 COMMA X DEL D. L. 23.1.1982, N.9 CONVERTITO NELLA LEGGE 25.3.1982, N.94 " BUONO CASA "	227.000.000			227.000.000
40069	CONTRIBUTI QUINDICENNALI IN C/INTERESSI PER ACQUISTO, RECUPERO, COSTRUZIONE DELLA PRIMA CASA DI ABITAZIONE - SOMMA FINANZIATA CON ASSEGNAZIONE STATALE DI CUI ALL'ART.5 BIS DELLA LEGGE 5.4.1985, N.118	5.000.000.000	5.000.000.000	5.000.000.000	15.000.000.000

SPESA TIT. 05 CAT. 01 SEZ. 01

CAPITOLO		P R E V I S I O N I			
numero	denominazione	1997	1998	1999	TOTALE
40070	CONTRIBUTI QUINDICENNALI IN C/ INTERESSI PER ACQUISTO, RECUPERO, RO, COSTRUZIONE DELLA PRIMA CASA DI ABITAZIONE (ART. 8 L.R. 28.1.1986, N. 5)	3.100.000.000	3.100.000.000	3.100.000.000	9.300.000.000
*	TOTALE SEZIONE 01	117.869.421.000	80.558.000.000	80.558.000.000	278.985.421.000
**	RIEPILOGO CATEGORIA 01				
**	SEZIONE 01	117.869.421.000	80.558.000.000	80.558.000.000	278.985.421.000
**	TOTALE CATEGORIA 01	117.869.421.000	80.558.000.000	80.558.000.000	278.985.421.000
***	RIEPILOGO TITOLO 05				
***	CATEGORIA 01	117.869.421.000	80.558.000.000	80.558.000.000	278.985.421.000
***	TOTALE TITOLO 05	117.869.421.000	80.558.000.000	80.558.000.000	278.985.421.000

SPESA TIT. 05 CAT. 01 SEZ. 01

CAPITOLO		P R E V I S I O N I			
numero	denominazione	1997	1998	1999	TOTALE
	TITOLO 06 POTENZIAMENTO DELLE STRUTTURE E DELLE ATTIVITA' AL SERVIZIO DEL TERRITORIO				
	CATEGORIA 01 STRUMENTI PER IL GOVERNO URBA NISTICO DEL TERRITORIO				
	SEZIONE 01 STRUMENTI PER IL GOVERNO URBA NISTICO DEL TERRITORIO				
43050	CONTRIBUTI PER OPERE DI STRAOR DINARIA MANUTENZIONE, RESTAURO E RISANAMENTO CONSERVATIVO DI EDIFICI ADIBITI AL CULTO E DI EDICOLE CHE SIANO TESTIMONIAN ZA DI TRADIZIONI POPOLARI E RE LIGIOSE DEL VENETO (ART. 3 LETT. A) E B) L.R. 20.8.1987, N. 44)	2.000.000.000			2.000.000.000
*	TOTALE SEZIONE 01	2.000.000.000			2.000.000.000
**	RIEPILOGO CATEGORIA 01				
**	SEZIONE 01	2.000.000.000			2.000.000.000
**	TOTALE CATEGORIA 01	2.000.000.000			2.000.000.000
	CATEGORIA 02 INTERVENTI NEL CAMPO DELL'EDI LIZIA SPECIALE PUBBLICA				
	SEZIONE 01 INTERVENTI NEL CAMPO DELL'EDI LIZIA SPECIALE PUBBLICA				

SPESA TIT. 06 CAT. 02 SEZ. 01

CAPITOLO		P R E V I S I O N I			
numero	denominazione	1997	1998	1999	TOTALE
44004	CONTRIBUTI COSTANTI TRENTACIN QUENNALI SU MUTUI CONTRATTI DA ENTI LOCALI PER ILLUMINAZIONE PUBBLICA E SEDI MUNICIPALI (LEGGE 3.8.1949, N.589 E SUCCESSIVE MODIFICAZIONI)	127.000.000	127.000.000	127.000.000	381.000.000
*	TOTALE SEZIONE 01	127.000.000	127.000.000	127.000.000	381.000.000
**	RIEPILOGO CATEGORIA 02				
**	SEZIONE 01	127.000.000	127.000.000	127.000.000	381.000.000
**	TOTALE CATEGORIA 02	127.000.000	127.000.000	127.000.000	381.000.000
	CATEGORIA 03 STRUTTURE E SERVIZI PER LA MOBILITA' DI MERCI E PERSONE				
	SEZIONE 01 STRUTTURE E SERVIZI PORTUALI				
45014	CONTRIBUTI COSTANTI TRENTACIN QUENNALI SU MUTUI CONTRATTI DA ENTI LOCALI PER LA SISTEMAZIONE DI OPERE MARITTIME (LEGGE 3.8.1949, N.589)	12.000.000	12.000.000	12.000.000	36.000.000
*	TOTALE SEZIONE 01	12.000.000	12.000.000	12.000.000	36.000.000
	SEZIONE 02 STRUTTURE E SERVIZI DI NAVIGAZIONE INTERNA				
45110	SPESE PER MANUTENZIONE DI OPERE DI NAVIGAZIONE INTERNA IN TERREGGIALE E SPESE DI GESTIONE E DI FUNZIONAMENTO DEI CANTIERI-OFFICINA E DEGLI IMPIANTI RICADENTI SULLE LINEE NAVIGABILI INTERREGIONALI (L.R.10.8.1979, N.50 E L.R. 30.3.1982, N. 11)	1.600.000.000	1.600.000.000	1.600.000.000	4.800.000.000

SPESA TIT. 06 CAT. 03 SEZ. 02

CAPITOLO		P R E V I S I O N I			
numero	denominazione	1997	1998	1999	TOTALE
45112	SPESE PER MANUTENZIONE DI OPERE DI NAVIGAZIONE INTERNA E DI PORTI INTERNI E SPESE DI GESTIONE E DI FUNZIONAMENTO DEI PIANTELLI - OFFICINA E DEGLI IMPIANTI RICADENTI SULLE LINEE NAVIGABILI DI COMPETENZA REGIONALE (L.R. 10.8.1979, N.49 E L.R. 30.3.1982, N. 11)	1.500.000.000	1.500.000.000	1.500.000.000	4.500.000.000
45118	CONTRIBUTO ANNUO PER IL FUNZIONAMENTO DELLA CONFERENZA TRILOCALE DEL GARDA (L.R. 1.12.1989, N. 52)	40.000.000	40.000.000	40.000.000	120.000.000
45120	INTERVENTI STRAORDINARI A SOSTECCO DELLA NAVIGAZIONE INTERNA SULLE LINEE NAVIGABILI DEL BRENTA (L.R.20.1.1988, N.2)	500.000.000			500.000.000
45131	INTERVENTI PER IL COMPLETAMENTO DELLA IDROVIA FISSERO-PO DI LEVANTE - SOMMA FINANZIATA CON I FONDI F.I.O. 1984	2.865.224.000			2.865.224.000
45135	INTERVENTI PER LA REALIZZAZIONE DEL SISTEMA IDROVIARIO PADANO VENETO DI CUI ALLA LEGGE N. 380/90	6.989.134.000			6.989.134.000
45152	INTERVENTI PER LA REALIZZAZIONE DI SEGNALETICA DI ENTRATA E USCITA DAI PORTI DEL LAGO DI GARDA (L.R. 1.12.89, N. 52)	30.000.000	30.000.000	30.000.000	90.000.000
45192	SPESE PER RIMOZIONI DI NATANTI E DI MATERIALI SOMMERSI PERICOLOSI PER LA NAVIGAZIONE (L.R. 24.11.1987, N.55)	20.000.000	20.000.000	20.000.000	60.000.000
*	TOTALE SEZIONE 02	13.544.358.000	3.190.000.000	3.190.000.000	19.924.358.000
	SEZIONE 03 STRUTTURE VIARIE DI TERRA				

SPESA TIT. 06 CAT. 03 SEZ. 03

CAPITOLO		P R E V I S I O N I			
numero	denominazione	1997	1998	1999	TOTALE
45204	CONTRIBUTI COSTANTI TRENTACINQUENNALI SU MUTUI CONTRATTI DA ENTI LOCALI PER COSTRUZIONE E SISTEMAZIONE STRADE (LEGGI 3.8. 1948, N.589; 15.12.1953, N.184; 21.4.1962, N.181; 9.4.1971, N.167)	425.780.000	425.780.000	425.780.000	1.277.340.000
45208	CONTRIBUTI COSTANTI QUINDICENNALI SU MUTUI CONTRATTI DA ENTI LOCALI PER COSTRUZIONE E SISTEMAZIONE DI STRADE COMUNALI (L.R. 16.8.1984, N.42)	205.000.000	205.000.000	205.000.000	615.000.000
45232	CONTRIBUTI COSTANTI VENTENNALI SU MUTUI CONTRATTI DALLE PROVINCE PER COSRUZIONE, SISTEMAZIONE E COMPLETAMENTO DI INFRASTRUTTURE VIARIE (L.R.16.5.1980, N.59)	1.700.000.000	1.700.000.000	1.700.000.000	5.100.000.000
45236	CONTRIBUTI IN UNICA SOLUZIONE PER LA SISTEMAZIONE DI STRADE PROVINCIALI (ART.6 LEGGE 9.4.1971, N.167)	46.800.000			46.800.000
45256	SOTTOSCRIZIONE DEL PACCHETTO AZIONARIO DELLA SOCIETA' AUTO STRADA PADOVA - BRESCIA SPA (ART.18, COMMA 2, L.R.23.8.1996, N.28)	100.000.000.000			100.000.000.000
45258	PARTECIPAZIONE REGIONALE AL GRUPPO EUROPEO DI INTERESSE ECONOMICO PER LA REALIZZAZIONE DELLA NUOVA FERROVIA DEL BREN NERO	500.000.000			500.000.000
45266	CONTRIBUTO STRAORDINARIO ALLA AMMINISTRAZIONE PROVINCIALE DI ROVIGO PER LA REALIZZAZIONE DEL COLLEGAMENTO STRADALE TRE CENTA-SALARA	1.000.000.000			1.000.000.000

SPESA TIT. 06 CAT. 03 SEZ. 03

CAPITOLO		P R E V I S I O N I			
numero	denominazione	1997	1998	1999	TOTALE
45268	CONTRIBUTO STRAORDINARIO AL CO MUNE DI PIEVE DI CADORE PER LA REALIZZAZIONE DI UN SECONDO AC CESSO VIARIO ALL'OSPEDALE CIVI LE	1.000.000.000			1.000.000.000
45272	CONTRIBUTI IN CONTO CAPITALE PER REALIZZAZIONE DI ITINERARI CICLABILI E PEDONALI NELLE AREE URBANE (ART. 3 L.28.6.91. N.208 E ART. 12 L.24.12.93. N. 537)	2.000.000.000			2.000.000.000
45278	SPESE PER LA PROGETTAZIONE DEL LA RETE STRADALE DI INTERESSE REGIONALE (L.R. 14.09.1994, N. 47)	2.000.000.000	2.000.000.000	1.000.000.000	5.000.000.000
45280	CONTRIBUTI IN CONTO CAPITALE PER L'ADEGUAMENTO DELLA VIABI LITA' STATALE AL FINE DI MI GLIORARE LA MOBILITA' E LA SI CUREZZA DEL SISTEMA DEI TRA SPORTI REGIONALI (ART. 3-COM MA 1, LETT. A), B), C), H), I) - ART. 7 E ART. 16 - COMMA 2 - LETT. A) DELLA L.R. 30.12. 1991, N. 39)	31.000.000.000			31.000.000.000
45288	CONTRIBUTI IN CONTO CAPITALE PER L'ADEGUAMENTO DELLA VIA BILITA' AL FINE DI MIGLIORARE LA MOBILITA' E LA SICUREZZA DEL SISTEMA DEI TRASPORTI REGIONALI (L.R. 30.12.1991, N. 39)	10.000.000.000	10.000.000.000	10.000.000.000	30.000.000.000
*	TOTALE SEZIONE 03	149.877.580.000	14.330.780.000	13.330.780.000	177.539.140.000
	SEZIONE 04 STRUTTURE AUSILIARIE				

SPESA TIT. 06 CAT. 03 SEZ. 04

CAPITOLO		P R E V I S I O N I			
numero	denominazione	1997	1998	1999	TOTALE
45320	CONTRIBUTI IN ANNUALITA' COSTANTI VENTENNALI A NORMA DELL'ART. 7 L.R. 28.1.1982, N. 8 (ART. 14 /F L.R. 31.1.1983, N.8)	2.550.000.000	2.500.000.000	2.500.000.000	7.550.000.000
45322	CONTRIBUTI IN CONTO CAPITALE PER L'ELIMINAZIONE DI PASSAGGI A LIVELLO E PER L'ADEGUAMENTO DI SOTTOPASSI FERROVIARI A NORMA DELL'ART. 4 DELLA L.R. 28.1.82, N.8 E ART. 7 L.R. 24.2.1987, N. 6)	3.000.000.000	2.000.000.000	2.000.000.000	7.000.000.000
45324	CONTRIBUTI IN C/INTERESSI AGLI ENTI LOCALI PER L'ATTUAZIONE DEL PIANO PARCHEGGI DI CUI ALL'ART. 3 DELLA LEGGE 122/89	11.855.000.000	11.855.000.000	11.855.000.000	35.565.000.000
45326	CONTRIBUTI IN C/INTERESSI AL COMUNE DI VENEZIA IN RELAZIONE ALL'ATTUAZIONE DEL PIANO PARCHEGGI DI CUI ALL'ART. 6 DELLA LEGGE 122/89	5.142.500.000	5.142.500.000	5.142.500.000	15.427.500.000
45334	CONTRIBUTO STRAORDINARIO ALLA SOCIETA' DI GESTIONE DELL'AEROPORTO DI PADOVA PER RADIOASSISTENZE A VOLI SANITARI ED UMANITARI	250.000.000			250.000.000
*	TOTALE SEZIONE 04	22.797.500.000	21.497.500.000	21.497.500.000	65.792.500.000
	SEZIONE 06 PROGETTO "MONTAGNA"				
45618	CONTRIBUTI COSTANTI DECENNALI SU PRESTITI CONTRATTI PER IL FINANZIAMENTO DI LAVORI DI COSTRUZIONE, POTENZIAMENTO E AMMODERNAMENTO DI IMPIANTI DI TRASPORTO A FUNE IN SERVIZIO PUBBLICO (L.R. 6.3.1990, N.18)	1.665.000.000	1.665.000.000	1.665.000.000	4.995.000.000
*	TOTALE SEZIONE 06				

SPESA TIT. 06 CAT. 03 SEZ. 06

CAPITOLO		P R E V I S I O N I			
numero	denominazione	1997	1998	1999	TOTALE
	SEZIONE 07 STRUTTURE E SERVIZI PER IL TRA- SPORTO PUBBLICO DI PERSONE - FONDO NAZIONALE TRASPORTI -				
45732	CONTRIBUTI COSTANTI VENTENNA LI AD ENTI LOCALI PER LA PUB- BLICIZZAZIONE DEI TRASPORTI (L.R. 8.5.1985, N. 54)	4.000.000.000	4.000.000.000	4.000.000.000	12.000.000.000
45740	SPESE PER INTERVENTI IN CASO DI INTERRUZIONI DI PUBBLICO SERVIZIO DI TRASPORTO DI LI- NEA ED IN CASO DI PUBBLICA CA- LAMITA' (L.R. 8.5.1985, N.54)	300.000.000	300.000.000	300.000.000	900.000.000
45754	CONTRIBUTO PER INCENTIVARE L'U- SO DEI SERVIZI DI TRASPORTO PUBBLICO DELLE FASCE DEBOLI DELL'UTENZA DI CUI ALL'ART.30 DELLA L.R. 8.5.1985, N.54 (L.R. 30.7.1996, N.19)	300.000.000	300.000.000	300.000.000	900.000.000
45760	CONTRIBUTO ALLE AZIENDE O AI CONSORZI DI BACINO ESERCENTI SERVIZI PUBBLICI DI LINEA DI COMPETENZA REGIONALE PER L'A- DEGUAMENTO DEL FONDO DI BUONU SCITA AL PERSONALE DIPENDENTE (ART. 51 L.R. 8.5.1985, N.54)	1.100.000.000	1.100.000.000	1.100.000.000	3.300.000.000
45772	FONDO PER IL RIPIANO DEI DISAV- ANZI DI ESERCIZIO DELLE AZIEN- DE DI TRASPORTO PUBBLICO E PRI- VATO DI COMPETENZA REGIONALE (LEGGE FINANZIARIA 1996)	377.700.000.000	385.000.000.000	390.000.000.000	1.152.700.000.000
45783	CONTRIBUTI STRAORDINARI A RI- PIANO DISAVANZI DELLE AZIENDE DI TRASPORTO PUBBLICO LOCALE PERIODO 1987 - 1993 (LEGGE 30. 5.1995, N. 204 - ART. 1)	69.511.900.000			69.511.900.000

SPESA TIT. 06 CAT. 03 SEZ. 07

CAPITOLO		P R E V I S I O N I			
numero	denominazione	1997	1998	1999	TOTALE
45785	FINANZIAMENTO DEGLI INTERVENTI PREVISI DALLA LEGGE N.211/92 RELATIVA AL SETTORE DEI SISTEMI DI TRASPORTO RAPIDO DI MASSA	329.710.000.000			329.710.000.000
45788	FINANZIAMENTO DEGLI INTERVENTI PREVISI DALLA LEGGE N.211/92 RELATIVA AL SETTORE DEI SISTEMI DI TRASPORTO RAPIDO DI MASSA	80.000.000.000	239.710.000.000		319.710.000.000
45789	FINANZIAMENTO DEGLI INTERVENTI PREVISI DALL'ART. 18-TER DEL D.L. N. 151/91 CONVERTITO NELLA LEGGE 12.7.1991, N. 202 - INVESTIMENTI NEL SETTORE DEL TRASPORTO PUBBLICO LOCALE	145.796.678.000			145.796.678.000
45800	FONDO DI ROTAZIONE PER INTERVENTI NEL SETTORE DELLE LINEE FUNVIARIE (ART. 25 L.F. 5.2. 1996 N. 6)	3.800.000.000			3.800.000.000
*	TOTALE SEZIONE 07	1.012.218.578.000	630.410.000.000	395.700.000.000	2.038.328.578.000
**	RIEPILOGO CATEGORIA 03				
**	SEZIONE 01	12.000.000	12.000.000	12.000.000	36.000.000
**	SEZIONE 02	13.544.358.000	3.190.000.000	3.190.000.000	19.924.358.000
**	SEZIONE 03	149.877.580.000	14.330.780.000	13.330.780.000	177.539.140.000
**	SEZIONE 04	22.797.500.000	21.497.500.000	21.497.500.000	65.792.500.000
**	SEZIONE 06	1.665.000.000	1.665.000.000	1.665.000.000	4.995.000.000
**	SEZIONE 07	1.012.218.578.000	630.410.000.000	395.700.000.000	2.038.328.578.000
**	TOTALE CATEGORIA 03	1.200.115.016.000	671.105.280.000	435.395.280.000	2.306.615.576.000

SPESA TIT. 06 CAT. 03 SEZ. 07

CAPITOLO		P R E V I S I O N I			
numero	denominazione	1997	1998	1999	TOTALE
***	RIPILOGO TITOLO 06				2.000.000.000
***	CATEGORIA 01	2.000.000.000			381.000.000
***	CATEGORIA 02	127.000.000	127.000.000	127.000.000	
***	CATEGORIA 03	1.200.115.016.000	671.105.280.000	435.395.280.000	2.306.615.576.000
	T	=====	=====	=====	=====

SPESA TIT. 06 CAT. 03 SEZ. 07

CAPITOLO		P R E V I S I O N I			TOTALE
numero	denominazione	1997	1998	1999	
	TITOLO 07 DIFESA DEL SUOLO E TUTELA DEL L' AMBIENTE				
	CATEGORIA 01 STRUTTURE IGIENICHE E SERVIZI A TUTELA DELL'AMBIENTE				
	SEZIONE 01 IMPIANTI E SERVIZI PER L'IMPIE GO PLURIMO DELLE RISORSE IDRI- CHE				
50030	CONTRIBUTO STRAORDINARIO AL CONSORZIO SERVIZI INTEGRATI DELLA VALLE DELL'AGNO PER PRO GETTAZIONE DELLE OPERE DI CAP TAZIONE	200.000.000			200.000.000
50032	CONTRIBUTO STRAORDINARIO AL CO MUNE DI ALBETTONO A COPERTURA DELLE SPESE CONSEGUENTI ALLA CRISI IDRICA VERIFICATE NEL 1996	300.000.000			300.000.000
50036	INTERVENTI REGIONALI PER LA SISTEMAZIONE E L'ADEGUAMENTO DI IMPIANTI DI POTABILIZZAZIO NE E PER L'APPROVVIGIONAMENTO IDROPOTABILE (L.R. 16.8.1984, N. 42)	9.200.000.000	4.000.000.000	3.000.000.000	16.200.000.000
50052	CONTRIBUTI IN ANNUALITA' AI CO MUNI SU MUTUI CONTRATTI CON LA CASSA DEPOSITI E PRESTITI PER LA REALIZZAZIONE DI OPERE DI INTERESSE REGIONALE (L.R. 4.6. 1987, N.25)	400.000.000	400.000.000	400.000.000	1.200.000.000
	TOTALE SEZIONE 01	10.100.000.000	4.400.000.000	3.400.000.000	17.900.000.000
	SEZIONE 02 RETI FOGNARIE E SMALTIMENTO RI FIUTI SOLIDI E LIQUIDI CIVILI ED INDUSTRIALI				

SPESA TIT. 07 CAT. 01 SEZ. 02

CAPITOLO		P R E V I S I O N I			
numero	denominazione	1997	1998	1999	TOTALE
50100	CONTRIBUTO STRAORDINARIO AL "CONSORZIO FOGNATURE BACINO DEL TESINA"	2.600.000.000			2.600.000.000
50140	CONTRIBUTI COSTANTI VENTENNA LI PER LA COSTRUZIONE, L'IMPIANTO E L'ADEGUAMENTO DI IMPIANTI DI TRATTAMENTO PER L'ELIMINAZIONE, TRASFORMAZIONE E RECUPERO DEI RIFIUTI SOLIDI URBANI (L.R. 16.8.1984, N. 42)	100.000.000	100.000.000	100.000.000	300.000.000
50141	COSTRUZIONE PIATTAFORMA PER IL TRATTAMENTO DEI RIFIUTI TOS SICI NOCIVI IN LOCALITA' VENEZIA-MARGHERA - SOMMA FINANZIATA CON I FONDI F.I.O. 1986/88	2.999.000.000			2.999.000.000
50146	QUOTA DEL TRIBUTO SPECIALE PER IL DEPOSITO IN DISCARICA DEI RIFIUTI DA DEVOLVERE ALLE PRO VINCIE (D.D.L. FINANZIARIA 1996)	7.000.000.000	7.000.000.000	7.000.000.000	21.000.000.000
50164	INTERVENTI REGIONALI PER LE FI NALITA' DI CUI ALL'ART.3 COMMA 27 DELLA LEGGE N. 549/1995	16.000.000.000	15.000.000.000	15.000.000.000	46.000.000.000
50185	INTERVENTI PER IL DISINQUINAMENTO DELLA LAGUNA DI VENEZIA E POTENZIAMENTO IMPIANTI DI FUSINA E CAMPALTO - SOMMA FINANZIATA CON I FONDI FIO 1986/88	5.500.000			5.500.000
*	TOTALE SEZIONE 02	28.704.500.000	22.100.000.000	22.100.000.000	72.904.500.000
	SEZIONE 03 STRUTTURE E SERVIZI PER IL CONTROLLO AMBIENTALE				

SPESA TIT. 07 CAT. 01 SEZ. 03

CAPITOLO		P R E V I S I O N I			
numero	denominazione	1997	1988	1999	TOTALE
50245	SPESA PER LA REDAZIONE DI PIANI DI BONIFICA DI AREE INQUINATE E PER LA REALIZZAZIONE DI OPERE DI BONIFICA (L.29/10/87 N. 441)	6.630.000.000			6.630.000.000
50254	ATTUAZIONE DEI PROGRAMMI DI RILEVAMENTO PER LA DETERMINAZIONE DELLE CARATTERISTICHE QUALITATIVE DELL'ARIA E DEI CORPIDI RICI, ACQUISIZIONE E MANUTENZIONE DEI DISPOSITIVI DI CONTROLLO-ELABORAZIONE DATI RIGUARDANTI LA TUTELA DELLE ACQUE E LA PREVENZIONE DELL'INQUINAMENTO DELL'ARIA (L.R. 16.4.1985, N. 33)	1.500.000.000	1.500.000.000	1.500.000.000	4.500.000.000
50256	PRONTO INTERVENTO PER FENOMENI OCCASIONALI DI INQUINAMENTO (L.R. 16.4.1985, N.33)	400.000.000	400.000.000	400.000.000	1.200.000.000
50268	ONERI PER LA COSTITUZIONE ED IL PRIMO FUNZIONAMENTO DELL'AGENZIA REGIONALE PER LA PREVENZIONE E PROTEZIONE AMBIENTALE - ARPAV (L.R. 18.10.1996, N. 32)	500.000.000	500.000.000	500.000.000	1.500.000.000
*	TOTALE SEZIONE 03	9.030.000.000	2.400.000.000	2.400.000.000	13.830.000.000
50302	SEZIONE 04 INTERVENTI INDISTINTI NEL SETTORE DELLE OPERE IGIENICHE CONTRIBUTI COSTANTI TRENTACINQUENNALI SU MUTUI CONTRATTI DA ENTI LOCALI PER LA COSTRUZIONE DI ACQUEDOTTI E FOGNATURE (LEGGE 3.8.1949, N.589 E D.P.R. 11.3.1968, N.1090)	1.598.000.000	1.598.000.000	1.598.000.000	4.794.000.000

SPESA TIT. 07 CAT. 01 SEZ. 04

CAPITOLO		P R E V I S I O N I			
numero	denominazione	1997	1998	1999	TOTALE
50310	CONTRIBUTI COSTANTI QUINDICENNALI SU MUTUI CONTRATTI DAI COMUNI, DA CONSORZI DI COMUNI E DALLE COMUNITA' MONTANE PER COSTRUZIONE DI ACQUEDOTTI, FOGNATURE E CIMITERI (L.R. 16.8.1984, N.42)	700.000.000	700.000.000	700.000.000	2.100.000.000
50322	CONTRIBUTI COSTANTI VENTENNALI AI COMUNI, AI CONSORZI DI COMUNI E ALLE COMUNITA' MONTANE SU MUTUI CONTRATTI PER LA ESECUZIONE DI OPERE FOGNARIE ED ACQUEDOTTISTICHE (L.R. 16.8.1984, N.42)	10.300.000.000	10.300.000.000	10.300.000.000	30.900.000.000
50404	CONTRIBUTI COSTANTI TRENTACINQUENNALI SU MUTUI CONTRATTI DA ENTI LOCALI PER CIMITERI PUBBLICI E MACELLI (LEGGI 3.8.49 N. 589 ,15.2.53, N. 154 E SUCCESSIVE MODIFICHE)	40.000.000	40.000.000	40.000.000	120.000.000
	TOTALE SEZIONE 04	12.638.000.000	12.638.000.000	12.638.000.000	37.914.000.000
	SEZIONE 05 INTERVENTI PER LA SALVAGUARDIA DI VENEZIA				
50511	SALVAGUARDIA DI VENEZIA - INTERVENTI STRAORDINARI NEL SETTORE DELLE OPERE IGIENICHE (ART. 5 LETT. A LEGGE 29.11.84, N.798)	79.762.400.000			79.762.400.000
50515	INTERVENTI PER LA REALIZZAZIONE DI INIZIATIVE DI RISANAMENTO, DISINQUINAMENTO E PREVENZIONE DA INQUINAMENTI E DI TUTELA AMBIENTALE PER LA SALVAGUARDIA DI VENEZIA (ART. 2 LETT. B) LEGGE 8.11.1991, N. 360)	2.500.000.000			2.500.000.000

SPESA TIT. 07 CAT. 01 SEZ. 05

CAPITOLO		P R E V I S I O N I			
numero	denominazione	1997	1998	1999	TOTALE
50517	INTERVENTI PER LA SALVAGUARDIA DI VENEZIA E DELLA SUA LAGUNA (LEGGE 5.2.1992, N. 139)	136.430.000.000			136.430.000.000
50519	INTERVENTI PER LA SALVAGUARDIA DI VENEZIA E DELLA SUA LAGUNA - SECONDA FASE - (LEGGE 5.2.1992 E ART. 6 D.L. 28.8.1995, N. 357)	125.005.442.000			125.005.442.000
50525	INTERVENTI PER LA SALVAGUARDIA DI VENEZIA E DELLA SUA LAGUNA - TERZA FASE - (LEGGE 5.2.1992 N. 139, LEGGE 20.12.1995, N. 539 E LEGGE 4.10.1996, N. 515)	260.000.000.000			260.000.000.000
*	TOTALE SEZIONE 05	603.697.842.000			603.697.842.000
**	RIEPILOGO CATEGORIA 01				
**	SEZIONE 01	10.100.000.000	4.400.000.000	3.400.000.000	17.900.000.000
**	SEZIONE 02	28.704.500.000	22.100.000.000	22.100.000.000	72.904.500.000
**	SEZIONE 03	9.030.000.000	2.400.000.000	2.400.000.000	13.830.000.000
**	SEZIONE 04	12.638.000.000	12.638.000.000	12.638.000.000	37.914.000.000
**	SEZIONE 05	603.697.842.000			603.697.842.000
**	TOTALE CATEGORIA 01	664.170.342.000	41.538.000.000	40.538.000.000	746.246.342.000
**	CATEGORIA 02 INTERVENTI PER LA PROTEZIONE DELLA NATURA				
**	SEZIONE 01 INTERVENTI PER LA PROTEZIONE DELLA NATURA				

SPESA TIT. 07 CAT. 02 SEZ. 01

CAPITOLO		P R E V I S I O N I			
numero	denominazione	1997	1998	1999	TOTALE
51020	SPESE PER INTERVENTI REGIONALI NEL SETTORE SPELEOLOGICO (L.R. 8.5.1980, N.54)	120.000.000			120.000.000
51050	CONTRIBUTI ANNUALI AGLI ENTI DI GESTIONE DI PARCHI NATURALI PER SPESE DI IMPIANTO E DI FUNZIONAMENTO (L.R. 16.8.1984, N. 40)	4.000.000.000	4.600.000.000	5.000.000.000	13.600.000.000
51054	INTERVENTI PER LA TUTELA E LA DIFESA DELLE COSTE VENETE (ART 6-II COMMA-LR. 1.8.1986, N.34)	1.500.000.000			1.500.000.000
51059	INTERVENTI REGIONALI PER L'ATTUAZIONE DEL PROGRAMMA DI VIGILANZA COSTIERA E PER LA PREVENZIONE ED IL CONTROLLO DEGLI INQUINAMENTI DEL MARE - SPESE DI GESTIONE - (LEGGE 31.12.82, N. 979 E ART. 3 LEGGE 4.8.89, N. 283)	782.872.000			782.872.000
51066	INTERVENTI REGIONALI PER L'ATTUAZIONE DEL PROGRAMMA DI VIGILANZA COSTIERA E PER LA PREVENZIONE ED IL CONTROLLO DEGLI INQUINAMENTI DEL MARE (LEGGE 979/82 E ART. 3 LEGGE 283/89)	150.000.000	150.000.000	150.000.000	450.000.000
51071	INTERVENTI DI DIFESA DEL SUOLO NEL BACINO DELL'ADIGE AI SENSI DELL'ART. 31 DELLA LEGGE N. 183/1989 E DELL'ART. 9 DELLA LEGGE N. 253/1990	13.449.000.000			13.449.000.000
51073	INTERVENTI DI DIFESA DEL SUOLO NEL BACINO DEL PO AI SENSI DELL'ART. 31 DELLA LEGGE N. 183/1989 E DELL'ART. 9 DELLA LEGGE N. 253/1990	5.320.000.000			5.320.000.000

SPESA TIT. 07 CAT. 02 SEZ. 01

CAPITOLO		P R E V I S I O N I			TOTALE
numero	denominazione	1997	1998	1999	
51075	INTERVENTI DI DIFESA DEL SUOLO NEI BACINI DEI FIUMI DELL'ALTO ADRIATICO AI SENSI DELL'ART.31 DELLA LEGGE N. 183/89 E DELL'ART. 9 DELLA LEGGE N. 253/1990	16.026.985.000			16.026.985.000
51077	INTERVENTI DI DIFESA DEL SUOLO NEL BACINO DI RILIEVO INTERREGIONALE "LEMENE" AI SENSI DELL'ART.31 DELLA LEGGE N. 183/89 E ART. 9 DELLA LEGGE N. 253/90	335.500.000			335.500.000
51079	INTERVENTI DI DIFESA DEL SUOLO NEL BACINO DI RILIEVO INTERREGIONALE " FISSERO, TARTARO, CANAL BIANCO, PO DI LEVANTE " AI SENSI DELL'ART. 31 DELLA LEGGE N. 183/89 E ART. 9 DELLA LEGGE N. 253/90	3.582.000.000			3.582.000.000
51081	INTERVENTI DI DIFESA DEL SUOLO NEI BACINI DI RILIEVO REGIONALE DEL SILE, LAGUNA DI VENEZIA E PIANURA TRA PIAVE E LIVENZA AI SENSI DELL'ART.31 DELLA LEGGE N. 183/79 E ART. 9 DELLA LEGGE N. 253/90	9.498.000.000			9.498.000.000
51083	SPESE PER STUDI FINALIZZATI ALLA REDAZIONE DEI PIANI DEI BACINI REGIONALI DEL SILE, LA PIANURA DI VENEZIA, PIANURA TRA PIAVE E LIVENZA AI SENSI DELLA LEGGE 18.5.1989, N. 183	2.557.000.000			2.557.000.000
	TOTALE SEZIONE 01	57.321.357.000	4.750.000.000	5.150.000.000	67.221.357.000
	SEZIONE 02 INTERVENTI PER LA TUTELA AMBIENTALE				

SPESA TIT. 07 CAT. 02 SEZ. 02

CAPITOLO		P R E V I S I O N I			
numero	denominazione	1997	1998	1999	TOTALE
51201	SPESE PER LA REALIZZAZIONE DEL PROGRAMMA TRIENNALE 1989-91 PER LA TUTELA AMBIENTALE - PRO GRAMMA "SMAR" (ART. 6 LEGGE 28.6.89, N. 305)	2.800.000.000			2.800.000.000
51205	SPESE PER LA REALIZZAZIONE DEL PROGRAMMA TRIENNALE 1989-91 PER LA TUTELA AMBIENTALE - PRO GRAMMA "SINA" (ARTT. 6 E 13 LEGGE 28.6.89, N. 305)	2.061.531.000			2.061.531.000
51217	SPESE PER L'ATTUAZIONE DEL PRO GRAMMA TRIENNALE 1994-1996 PER LA TUTELA AMBIENTALE - AREA BACINI IDROGRAFICI E MARE ADRIATICO (DELIB. C.I.P.E.21/12/93)	12.227.000.000			12.227.000.000
51219	SPESE PER L'ATTUAZIONE DEL PRO GRAMMA TRIENNALE 1994-1996 PER LA TUTELA AMBIENTALE - AREE URBANE (DELIB. C.I.P.E.21/12/93)	2.565.000.000			2.565.000.000
51221	SPESE PER L'ATTUAZIONE DEL PRO GRAMMA TRIENNALE 1994-1996 PER LA TUTELA AMBIENTALE - AREE AD ELEVATO RISCHIO DI CRISI AMBIENTALE (DELIB. C.I.P.E.21/12/1993)	39.725.000.000			39.725.000.000
51223	SPESE PER L'ATTUAZIONE DEL PRO GRAMMA TRIENNALE 1994-1996 PER LA TUTELA AMBIENTALE - AREE NATURALI PROTETTE (DEL. C.I.P.E. 21/12/1993)	3.950.000.000			3.950.000.000
51225	SPESE PER L'ATTUAZIONE DEL PRO GRAMMA TRIENNALE 1994-1996 PER LA TUTELA AMBIENTALE - AREA NAZIONALE (DELIB. C.I.P.E. 21/12/1993)	3.861.000.000			3.861.000.000

SPESA TIT. 07 CAT. 02 SEZ. 02

CAPITOLO		P R E V I S I O N I			
numero	denominazione	1997	1998	1999	TOTALE
51231	INTERVENTI DI TUTELA AMBIENTALE AI SENSI DELL'ART. 1, COMMI 1 E 2, L. 4/12/93 N. 493-EX ART. 18 L. 11/3/88 N. 67 E D.M. AMBIENTE 14/7/89 (DELIB. CIPE 8/5/96)	21.000.000.000			21.000.000.000
*	TOTALE SEZIONE 02	88.189.531.000			88.189.531.000
**	RIEPILOGO CATEGORIA 02				
**	SEZIONE 01	57.321.357.000	4.750.000.000	5.150.000.000	67.221.357.000
**	SEZIONE 02	88.189.531.000			88.189.531.000
**	TOTALE CATEGORIA 02	145.510.888.000	4.750.000.000	5.150.000.000	155.410.888.000
	CATEGORIA 03 DIFESA DEL SUOLO				
	SEZIONE 01 DIFESA IDROGEOLOGICA				
52002	MANUTENZIONE DELLE OPERE IDRAULICHE DI COMPETENZA REGIONALE (L.R. 8.5.1980, N.52)	7.000.000.000	7.000.000.000	7.000.000.000	21.000.000.000
52004	INTERVENTI PER LA SISTEMAZIONE ED IL RISTABILIMENTO DELLE OPERE IDRAULICHE DI COMPETENZA REGIONALE (L.R. 8.5.1980, N.52)	5.000.000.000	5.000.000.000	5.000.000.000	15.000.000.000
*	TOTALE SEZIONE 01	12.000.000.000	12.000.000.000	12.000.000.000	36.000.000.000
	SEZIONE 02 INTERVENTI DI DIFESA DEGLI ABITATI E DELLE OPERE PUBBLICHE				

SPESA TIT. 07 CAT. 03 SEZ. 02

CAPITOLO		P R E V I S I O N I			TOTALE
numero	denominazione	1997	1998	1999	
52202	CONSOLIDAMENTO E TRASFERIMENTI TO ABITATI (LL.RR. 31.8.1979, N. 66 E 8.5.1980, N. 57)	300.000.000.			300.000.000
*	TOTALE SEZIONE 02	300.000.000			300.000.000
**	RIPILOGO CATEGORIA 03				
**	SEZIONE 01	12.000.000.000	12.000.000.000	12.000.000.000	36.000.000.000
**	SEZIONE 02	300.000.000			300.000.000
**	TOTALE CATEGORIA 03	12.300.000.000	12.000.000.000	12.000.000.000	36.300.000.000
	CATEGORIA 04 PROTEZIONE CIVILE				
	SEZIONE 01 PRONTI INTERVENTI A PROTEZIONE NE DELLE PERSONE E DEI BENI				
53010	INTERVENTI REGIONALI DI PREVENZIONE E SOCCORSO PER CALAMITA' NATURALI (LL.RR. 9.1.1975, N.1 E L.R. 23.8.1979, N.58)	5.500.000.000	6.000.000.000	6.500.000.000	18.000.000.000
53012	CONTRIBUTO REGIONALE PER IL CENTRO REGIONALE DI STUDIO E FORMAZIONE PER LA PREVISIONE E PREVENZIONE IN MATERIA DI PROTEZIONE CIVILE IN LONGARONE (L.R. 26/5/1994, N. 5)	20.000.000	20.000.000	20.000.000	60.000.000
53020	SPESE PER DOTARE I SERVIZI REGIONALI DELLA PROTEZIONE CIVILE DI ATTREZZATURE MACCHINE E IMPIANTI DI RILEVAMENTO A NORMA DELL'ART. 11 DELLA L.R. 27.11.1984, N. 58	200.000.000	200.000.000	200.000.000	600.000.000

SPESA TIT. 07 CAT. 04 SEZ. 01

CAPITOLO		P R E V I S I O N I			
numero	denominazione	1997	1998	1999	TOTALE
53024	CONTRIBUTI ALLE ASSOCIAZIONI DI VOLONTARIATO RICONOSCIUTO A NORMA DELLE VIGENTI LEGGI PER LO SVOLGIMENTO DELLE ATTIVITA' DI PROTEZIONE CIVILE (ART. 14 L.R. 27.11.1984, N.58)	400.000.000	400.000.000	400.000.000	1.200.000.000
53026	INTERVENTO REGIONALE PER FRONTEGGIARE GLI EVENTI FRANOSI IN COMUNE DI CHIES D'ALPAGO AI SENSI DELLA L.R. 58/84	150.000.000			150.000.000
53029	ATTUAZIONE DI INTERVENTI URGENTI ATTI A FERMARE IL DEGRADO DELLE ACQUE DELL'ADRIATICO (ART. 2 BIS D.L. 13.6.1989, N. 227)	26.758.000			26.758.000
53038	INTERVENTI A FAVORE DELLE POPOLAZIONI COLPITE DA CALAMITA' NATURALI (L.R. 12.1.1990, N.3)	1.000.000.000	1.000.000.000	1.000.000.000	3.000.000.000
53039	INTERVENTI URGENTI A FAVORE DELLE POPOLAZIONI COLPITE DALLE ALLUVIONI NEI MESI DA SETTEMBRE A DICEMBRE 1993 (DL 31.3.1994, N.223)	1.637.320.000			1.637.320.000
53042	CONTRIBUTO IN CONTO CAPITALE AL COMUNE DI CHIOGGIA PER IL RIPRISTINO DEI PENNELLI STAGIONALI ALLE FOCI DEI FIUMI ADIGE E BRENTA (L.R. 24.1.1992, N. 7)	500.000.000			500.000.000
53047	CONTRIBUTI AGLI ENTI LOCALI ED INTERVENTI A FAVORE DELLE POPOLAZIONI COLPITE DALLE ECCEZIONALI AVVERSAITA' ATMOSFERICHE DEL NOVEMBRE 1994 (L. 21.1.1995, N. 22)	2.932.756.000			2.932.756.000

SPESA TIT. 07 CAT. 04 SEZ. 01

CAPITOLO		P R E V I S I O N I			
numero	denominazione	1997	1998	1999	TOTALE
53053	INTERVENTI PER IL RIPRISTINO DI OPERE PUBBLICHE NELLE ZONE COLPITE DALLE ECCEZIONALI AVVERSITA' ATMOSFERICHE DEL NOVEMBRE 1994 (ART. 6 LEGGE 16.02.1995, N. 35)	15.850.000.000			15.850.000.000
53055	INTERVENTI PER LA REALIZZAZIONE DI ULTERIORI OPERE NELLE ZONE COLPITE DALLE ECCEZIONALI AVVERSITA' ATMOSFERICHE DEL 1994 (ART. 3 DELLA LEGGE 30/6/1995, N. 265)	6.000.000.000			6.000.000.000
53057	INTERVENTI URGENTI A FAVORE DELLE ZONE COLPITE DA ECCEZIONALI EVENTI CALAMITOSI NELL'ANNO 1995 (ART. 5 LEGGE 24.2.1992, N. 225)	500.000.000			500.000.000
53059	INTERVENTI PER LA REALIZZAZIONE DI ULTERIORI OPERE NELLE ZONE COLPITE DALLE ECCEZIONALI AVVERSITA' ATMOSFERICHE DEL 1993 (ART. 1 DELLA LEGGE 30/6/1995, N. 265)	8.000.000.000			8.000.000.000
53061	SPESE PER IL POTENZIAMENTO DELLE RETI DI MONITORAGGIO METEOROLOGICHE (ART. 7, COMMA 3 BIS, DELLA L. 16/2/95, N.35)	160.000.000			160.000.000
53069	INTERVENTI URGENTI DI ADEGUAMENTO DEI PONTI NEI TRATTI URBANI O IN LORO PROSSIMITA' FINALIZZATI A CONSENTIRE IL REGOLARE DEFUSSO DELLE ACQUE (ART.1 SEXIES LEGGE 27.10.95, N.438)	500.000.000			500.000.000
53071	INTERVENTI PER L'ELIMINAZIONE DEI RISCHI DERIVANTI DA DISSESTO IDROGEOLOGICO E DA MOVIMENTI FRANOSI (L.27/10/95, N. 438, ART. 1-SEPTIES; D.P.C.M. 10/4/96, ART. 2)	6.470.000.000			6.470.000.000
*	TOTALE SEZIONE 01	49.846.834.000	7.620.000.000	8.120.000.000	65.586.834.000

SPESA TIT. 07 CAT. 04 SEZ. 01

CAPITOLO		P R E V I S I O N I			
numero	denominazione	1997	1998	1999	TOTALE
53305	SEZIONE 02 RIPARAZIONE E RICOSTRUZIONE NEI TERRITORI COLPITI DA CALA- MITA' NATURALI E DA EVENTI BEL- LICI	60.000.000			60.000.000
*	CONTRIBUTI COSTANTI TRENTENNA LI A FAVORE DI PROPRIETARI CHE PROVEDONO DIRETTAMENTE ALLE RIPARAZIONI INDIFFERIBILI ED URGENTI ED ALLA RICOSTRUZIONE DEI PROPRI ALLOGGI DANNEGGIATI DALLA GUERRA E DA RAPPRESA GLIE NAZIFASCISTE	60.000.000			60.000.000
	TOTALE SEZIONE 02				
53420	SEZIONE 03 SISTEMI DI PREVENZIONE PER LA PROTEZIONE CIVILE	150.000.000			150.000.000
53422	CONTRIBUTO REGIONALE ALL'OSSER- VATORIO ASTRONOMICCO DI PADOVA (L.R. 25.6.1987, N.33)	50.000.000			50.000.000
*	ATTUAZIONE PROGETTO IMPACT- SI STEMA INTEGRATO PER LA SCO PERTA E L'OSSERVAZIONE DI ASTEROIDI E COMETE AD ELE VATO RISCHIO DI IMPATTO CON LA TERRA	200.000.000			200.000.000
**	TOTALE SEZIONE 03				
**	RIEPILOGO CATEGORIA 04				
**	SEZIONE 01	49.846.834.000	7.620.000.000	8.120.000.000	65.586.834.000
**	SEZIONE 02	60.000.000			60.000.000
**	SEZIONE 03	200.000.000			200.000.000
**	TOTALE CATEGORIA 04	50.106.834.000	7.620.000.000	8.120.000.000	65.846.834.000

SPESA TIT. 07 CAT. 04 SEZ. 03

CAPITOLO		P R E V I S I O N I			
numero	denominazione	1997	1998	1999	TOTALE
***	RIEPILOGO TITOLO 07				
***	CATEGORIA 01	664.170.342.000	41.538.000.000	40.538.000.000	746.246.342.000
***	CATEGORIA 02	145.510.888.000	4.750.000.000	5.150.000.000	155.410.888.000
***	CATEGORIA 03	12.300.000.000	12.000.000.000	12.000.000.000	36.300.000.000
***	CATEGORIA 04	50.106.834.000	7.620.000.000	8.120.000.000	65.846.834.000
	TOTALE TITOLO 07	872.088.064.000	65.908.000.000	65.808.000.000	1.003.804.064.000
		=====	=====	=====	=====

SPESA TIT. 07 CAT. 04 SEZ. 03

CAPITOLO		P R E V I S I O N I			TOTALE
numero	denominazione	1997	1998	1999	
	TITOLO 08 RIQUALIFICAZIONE E RAZIONALIZ- ZAZIONE DEI SISTEMI DI PROTE- ZIONE SOCIALE E SANITARIA DEI CITTADINI				
	CATEGORIA 01 ORGANIZZAZIONE DEL SISTEMA SA- NITARIO				
	SEZIONE 01 INTERVENTI NELL'AMBITO DEL FON- DO SANITARIO NAZIONALE				
60003	SPESE CONNESSE ALL'ATTIVAZIO- NE DELLE RESIDENZE SANITARIE ASSISTENZIALI DI CUI ALL'ART. 30 DELLA L.R. 19.9.1994, N. 56	50.000.000.000	50.000.000.000	50.000.000.000	150.000.000.000
60009	QUOTA DEL FONDO SANITARIO RE- GIONALE - PARTE CORRENTE - IN GESTIONE ACCENTRATA PRESSO LA REGIONE (LEGGE 27.12.1983, N. 730 E L.R. 20.7.1989, N. 21 -ART. 17) REALIZZAZIONE PROGET- TI OBIETTIVO, PROGRAMMI E AZIO- NI PROGRAMMATICHE	10.000.000.000	10.000.000.000	10.000.000.000	30.000.000.000
60011	QUOTA DEL FONDO COMUNE PER IL FINANZIAMENTO DEL FONDO SANITA- RIO REGIONALE-PARTE CORRENTE DA ASSEGNARE ALLE ULLSS AI SEN- SI DELL'ART. 51 DELLA LEGGE N. 833/78 E ART. 1 LEGGE 23.10.92 N. 421 E ART. 12 - COMMA 4 - DECRETO LEG.VO DI ATTUAZIONE	6.759.000.000.000	6.759.000.000.000	6.759.000.000.000	20.277.000.000.000
60013	QUOTA DEL FONDO SANITARIO RE- GIONALE DI PARTE CORRENTE IN GESTIONE ACCENTRATA PRESSO LA REGIONE DI CUI ALLA LEGGE 27.12.1983, N. 730 E L.R. 20.7.1989, N. 21 - ART.17 - SPESE PER L'ABBATTIMENTO DI ANIMALI INFETTI E PER VARI IN- TERVENTI SPECIFICI IN MATERIA DI VETERINARIA	5.000.000.000	5.000.000.000	5.000.000.000	15.000.000.000

SPESA TIT. 08 CAT. 01 SEZ. 01

CAPITOLO		P R E V I S I O N I			
numero	denominazione	1997	1998	1999	TOTALE
60018	INTERVENI REGIONALI PER LE SPESE DI INVESTIMENTO NEL SETTORE SANITARIO (LEGGE 23.12.1978, N.833 ART.51 E L.R. 20.7.1989, N.21 ARTT.17 E 18)	3.458.000.000	3.458.000.000	3.458.000.000	10.374.000.000
60019	QUOTA DEL FONDO SANITARIO REGIONALE IN CONTO CAPITALE PER SPESE DI INVESTIMENTO (LEGGE 23.12.1978, N. 833 ART. 51 E L.R. 20.7.1989, N. 21 ARTT. 17 E 18)	31.700.000.000	31.700.000.000	31.700.000.000	95.100.000.000
60025	QUOTA DEL FONDO SANITARIO REGIONALE DI PARTE CORRENTE DA UTILIZZARE AI SENSI DELL'ART.21 -IV, COMMA- DELLA LEGGE 19.5.1976, N.335	180.000.000.000			180.000.000.000
60027	ATTUAZIONE PROGETTI DI INVESTIMENTO REALIZZATI CON QUOTE DEL FONDO SANITARIO REGIONALE IN CONTO CAPITALE GIA'INDIVIDUATI DAI P.S.S.R. "84/86" E "89/91"	13.000.000.000			13.000.000.000
60037	QUOTA DEL FONDO SANITARIO REGIONALE DI PARTE CORRENTE IN GESTIONE ACCENTRATA PRESSO LA REGIONE - SPESE PER CONVENZIONI CON CENTRI AUTORIZZATI, PER LA PRODUZIONE DI EMOderivati DAL PLASMA VENETO (LEGGE 4.5.1990, N. 107 E L.R. 15.11.1994, N. 65)	5.000.000.000	5.000.000.000	5.000.000.000	15.000.000.000
60039	QUOTA DEL FONDO SANITARIO REGIONALE DI PARTE CORRENTE IN GESTIONE ACCENTRATA PRESSO LA REGIONE - PROVVIDENZE A FAVORE DELLE PERSONE NON AUTOSUFFICIENTI ASSISTITE A DOMICILIO (ART. 27 LEGGE N. 833/78 E L.R. 6.9.1991, N. 28)	26.000.000.000	26.000.000.000	26.000.000.000	78.000.000.000

SPESA TIT. 08 CAT. 01 SEZ. 01

CAPITOLO		P R E V I S I O N I			
numero	denominazione	1997	1998	1999	TOTALE
60043	QUOTA DEL FONDO SANITARIO REGIONALE PARTE CORRENTE IN GESTIONE ACCENTRATA PRESSO LA REGIONE - LEGGE 27.12.1983, N. 21730 - E L.R. 20.7.1989, N. 21 ART. 17 - REALIZZAZIONE DI AZIONI PROGRAMMATICHE: "TUTE LA SALUTE ANZIANI"	17.000.000.000	17.000.000.000	17.000.000.000	51.000.000.000
60045	QUOTA DEL FONDO SANITARIO REGIONALE PARTE CORRENTE IN GESTIONE ACCENTRATA PRESSO LA REGIONE - LEGGE 23.12.1978, N. 833 E L.R. 20.7.1989, N. 21 ART. 17 - REALIZZAZIONE P.O. "PREVENZIONE, ASSISTENZA E REINSERIMENTO TOSSICODIPENDENTI"	32.195.800.000	30.000.000.000	30.000.000.000	92.195.800.000
60047	QUOTA DEL FONDO SANITARIO REGIONALE PARTE CORRENTE IN GESTIONE ACCENTRATA PRESSO LA REGIONE - LEGGE 23.12.1978, N. 833 E L.R. 20.7.1989, N. 21 ART. 17 - "REALIZZAZIONE AZIONI STRUMENTALI"	15.000.000.000	15.000.000.000	15.000.000.000	45.000.000.000
60049	QUOTA DEL FONDO SANITARIO REGIONALE PARTE CORRENTE IN GESTIONE ACCENTRATA PRESSO LA REGIONE - LEGGE 23.12.1978, N. 833 E L.R. 20.7.1989, N. 21 ART. 17 - "ASSISTENZA ANZIANI NON AUTOSUFFICIENTI"	331.000.000.000	331.000.000.000	331.000.000.000	993.000.000.000
60050	INTEGRAZIONE REGIONALE ALLA QUOTA DEL FONDO SANITARIO REGIONALE - PARTE CORRENTE - LEGGE 23.12.1983, 833 E L.R. 20.7.1989, N. 21 ART. 17 "ASSISTENZA ANZIANI NON AUTO SUFFICIENTI"	9.000.000.000	9.000.000.000	9.000.000.000	27.000.000.000

SPESA TIT. 08 CAT. 01 SEZ. 01

CAPITOLO		P R E V I S I O N I			
numero	denominazione	1997	1998	1999	TOTALE
60051	QUOTA DEL FONDO SANITARIO REGIONALE PARTE CORRENTE IN GESTIONE ACCENTRATA PRESSO LA REGIONE - LEGGE 23.12.1978, N. 833 E L.R. 20.7.1989, N. 21 ART. 17 - "ASSISTENZA INABILI"	30.000.000.000	30.000.000.000	30.000.000.000	90.000.000.000
60053	QUOTA DEL FONDO SANITARIO REGIONALE PARTE CORRENTE IN GESTIONE ACCENTRATA PRESSO LA REGIONE - LEGGE 23.12.1978, N. 833 E L.R. 20.7.1989, N. 21 ART. 17 - "TELESOCORSO"	15.000.000.000	15.000.000.000	15.000.000.000	45.000.000.000
60059	QUOTA DEL FONDO SANITARIO REGIONALE PARTE CORRENTE IN GESTIONE ACCENTRATA PRESSO LA REGIONE - LEGGE 23.12.1978, N. 833 E L.R. 20.7.1989, N. 21 ART. 17 - "SPESE VARIE GESTIONE F.S.R. PER CONTO ULSS"	7.000.000.000	7.000.000.000	7.000.000.000	21.000.000.000
60061	INTERVENTI IN MATERIA DI RISTRUTTURAZIONE EDILIZIA E DI AMMODERNAMENTO TECNOLOGICO DEL PATRIMONIO SANITARIO PUBBLICO - PREVENZIONE COLLETTIVA - (ART. 20 LEGGE 11.3.1988, N. 67)	660.000.000			660.000.000
60075	INTERVENTI PER LA REALIZZAZIONE DEL PROGRAMMA DI PREVENZIONE E LOTTA CONTRO L'A.I.D.S. PER COSTRUZIONE E RISTRUTTURAZIONE DEI REPARTI DI RICOVERO PER MALATTIE INFETTIVE E POTENZIAMENTO DI LABORATORI E DIAGNOSTICHE - SOMMA FINANZIATA DA ASSUNZIONE DI MUTUI CON ONERI A CARICO DELLO STATO (L.135/90)	91.262.000.000			91.262.000.000

SPESA TIT. 08 CAT. 01 SEZ. 01

CAPITOLO		P R E V I S I O N I			
numero	denominazione	1987	1988	1989	TOTALE
60081	QUOTA DEL FONDO SANITARIO REGIONALE IN CONTO CAPITALE DA ASSEGNARE ALL'ISTITUTO ZOOPROFILATTICO SPERIMENTALE DELLE VENEZIE (L.833/1978; D.LGS.502/1992; D.LGS.270/1993)	1.000.000.000	1.000.000.000	1.000.000.000	3.000.000.000
60083	QUOTA DEL FONDO SANITARIO REGIONALE DI PARTE CORRENTE DA ASSEGNARE ALL'ISTITUTO ZOOPROFILATTICO SPERIMENTALE DELLE VENEZIE (L.833/1978; D.LGS.502/1992; D.LGS.270/1993)	17.879.000.000	17.879.000.000	17.879.000.000	53.637.000.000
*	TOTALE SEZIONE 01	7.650.154.800.000	7.363.037.000.000	7.363.037.000.000	22.376.228.800.000
	SEZIONE 02 INTERVENTI SANITARI DIVERSI				
60205	SPESE PER IL FUNZIONAMENTO DELLE COMMISSIONI MEDICHE LOCALI IN MATERIA DI PATENTI DI GUIDA . SOMMA FINANZIATA CON ASSEGNAZIONE STATALE (D.M. 21/6/91 N. 286, D.LGS. 30/4/92 N.285 E D. P.R. 16/12/92 N.495).	1.000.000.000	1.000.000.000	1.000.000.000	3.000.000.000
60208	FUNZIONAMENTO COMMISSIONI SANITARIE (ART 6 L.R. 14.11.1980, N. 89)	150.000.000	150.000.000	150.000.000	450.000.000
60210	CONTRIBUTI COSTANTI TRENTACINQUENNALI SU MUTUI CONTRATTI DA ENTI LOCALI PER OPERE DI EDILIZIA OSPEDALIERA (LEGGE 3.8.40, N.59 E SUCCESSIVE MODIFICAZIONI)	28.000.000	28.000.000	28.000.000	84.000.000
60300	CONTRIBUTI ANNUALI ALLE UU.SS. LL. PER LA LOTTA ALLA RABBIA SILVESTRE (ART.2 PUNTO A) L.R. 28.1.1985, N.12)	50.000.000	50.000.000	50.000.000	150.000.000

SPESA TIT. 08 CAT. 01 SEZ. 02

CAPITOLO		P R E V I S I O N I			
numero	denominazione	1997	1998	1999	TOTALE
60305	INTERVENTI REGIONALI PER IL POTENZIAMENTO DEI SERVIZI PUBBLICI PER LA TOSSICODIPENDENZA (LEGGE 26.6.1990, N. 162)	3.018.041.000			3.018.041.000
60307	FONDO REGIONALE PER LA TUTELA DEGLI ANIMALI D'AFFEZIONE E LA PREVENZIONE DEL RANDAGISMO AI SENSI DELLA L.R. 28.12.1993, N. 60 (ART. 8 DELLA LEGGE 14.8.1991, N. 281)	200.000.000	200.000.000	200.000.000	600.000.000
*	TOTALE SEZIONE 02	4.446.041.000	1.428.000.000	1.428.000.000	7.302.041.000
	SEZIONE 09				
60920	REALIZZAZIONE DI CORSI DI FORMAZIONE PER GLI OPERATORI SPISAL E SIA-PMP PER L'ADEGUAMENTO DELLE ATTREZZATURE E DEI SERVIZI	600.000.000			600.000.000
*	TOTALE SEZIONE 09	600.000.000			600.000.000
**	RIEPILOGO CATEGORIA 01				
**	SEZIONE 01	7.650.154.800.000	7.363.037.000.000	7.363.037.000.000	22.376.228.800.000
**	SEZIONE 02	4.446.041.000	1.428.000.000	1.428.000.000	7.302.041.000
**	SEZIONE 09	600.000.000			600.000.000
**	TOTALE CATEGORIA 01	7.655.200.841.000	7.364.465.000.000	7.364.465.000.000	22.384.130.841.000
**	CATEGORIA 02				
	RIQUALIFICAZIONE DEI SERVIZI DI PROTEZIONE SOCIALE				
	SEZIONE 01				
	SERVIZI E STRUTTURE DELLA PROTEZIONE DELL'ETA' ADULTA				

SPESA TIT. 08 CAT. 02 SEZ. 01

CAPITOLO		P R E V I S I O N I			
numero	denominazione	1997	1998	1999	TOTALE
61060	INTERVENTI PER L'ELIMINAZIONE DELLE BARRIERE ARCHITETTONICHE E PER FAVORIRE LA VITA DI RELAZIONE (L.R. 30.8.1993, N. 41)	1.000.000.000	500.000.000	500.000.000	2.000.000.000
61070	INTERVENTI REGIONALI PER LA REALIZZAZIONE E RIQUALIFICAZIONE DI STRUTTURE EDUCATIVO - ASSISTENZIALI (L.R. 18.12.86, N.51)	1.000.000.000	1.000.000.000	1.000.000.000	3.000.000.000
*	TOTALE SEZIONE 01	2.000.000.000	1.500.000.000	1.500.000.000	5.000.000.000
	SEZIONE 02				
	SERVIZI E STRUTTURE PER LA PROTEZIONE DELL'ETA' INFANTILE				
61220	CONTRIBUTI IN CONTO CAPITALE PER GLI ASILI NIDO ED I SERVIZI INNOVATIVI PER L'INFANZIA (L.R. 23.4.1990, N. 32)	2.500.000.000	1.000.000.000	1.000.000.000	4.500.000.000
*	TOTALE SEZIONE 02	2.500.000.000	1.000.000.000	1.000.000.000	4.500.000.000
	SEZIONE 03				
	ALTRI INTERVENTI DI ASSISTENZA				
61330	INTERVENTI ED INIZIATIVE PER I VENETI NEL MONDO (L.R. 18.04.1995, N. 25)	900.000.000	500.000.000	500.000.000	1.900.000.000
61351	SPESE PER LA REALIZZAZIONE DI CENTRI DI PRIMA ACCOGLIENZA E DI SERVIZI PER STRANIERI IMMIGRATI (LEGGE 28.2.1990, N.39)	400.000.000			400.000.000
61352	CONTRIBUTI COSTANTI QUINDICENNALI SU MUTUI AGEVOLATI PER EDILIZIA ABITATIVA A FAVORE DI LAVORATORI EMIGRATI (L.R.8.5.1980, N.45)	100.000.000	100.000.000	100.000.000	300.000.000

SPESA TIT. 08 CAT. 02 SEZ. 03

CAPITOLO		P R E V I S I O N I			
numero	denominazione	1997	1998	1999	TOTALE
61356	INTERVENTI REGIONALI NEL SETTORE DELL'IMMIGRAZIONE (L.R. 30.1.1990, N. 9)	400.000.000			400.000.000
61398	CONTRIBUTI PER COSTITUZIONE DI COOP.VE SOCIALI E LORO CONSORZI PER RINNOVO E MIGLIORAMENTO DELLE INFRASTRUTTURE E ATTREZZATURE DI COOP.VE DI PROD.NE LAVORO E PER ADEG.TO DEL POSTO DI LAVORO NONCHE' PER DOTAZIONE DEI FONDI DI GARANZIA FIDI (ART. 10-COMMA 2 LETT.A),B),C) E COMMA 3 L.R. 5.7.1994, N.24)	1.200.000.000			1.200.000.000
61402	FONDO REGIONALE PER I SERVIZI SOCIALI (ART. 15 L.R. 15.12.1982, N. 55)	100.000.000.000	95.000.000.000	95.000.000.000	290.000.000.000
61406	SPESE PER PRESTAZIONI ECONOMICHE A FAVORE DI CITTADINI AFFLITTI DA TUBERCOLOSI E NON ASSISTITI I.N.P.S. AI SENSI DELL'ART.5 DELLA LEGGE 4.3.1987, N.88	300.000.000			300.000.000
61409	INTERVENTI PER L'ASSISTENZA, L'INTEGRAZIONE SOCIALE E I DIRITTI DELLE PERSONE HANDICAPPA TE (LEGGE 5.2.1992, N. 104 E ART. 8 DELLA LEGGE 14.8.1991, N. 281)	1.500.000.000	1.500.000.000	1.500.000.000	4.500.000.000
61420	INTERVENTI REGIONALI PER IL VOLONTARIATO OPERANTE IN SETTORI DI COMPETENZA REGIONALE (L.R. 30.8.1993,N.40)	1.000.000.000	1.000.000.000	1.000.000.000	3.000.000.000
61428	INIZIATIVE E COORDINAMENTO DELL'ATTIVITA' A FAVORE DEI GIOVANI (L.R. 28.6.1988, N.29)	800.000.000			800.000.000

SPESA TIT. 08 CAT. 02 SEZ. 03

CAPITOLO		P R E V I S I O N I			
numero	denominazione	1997	1998	1999	TOTALE
61444	SPESE PER L'ISTITUZIONE ED IL FUNZIONAMENTO DELL'UFFICIO DI PROTEZIONE E PUBBLICA TUTELA DEI MINORI (L.R. 9.8.88, N.42)	250.000.000	250.000.000	250.000.000	750.000.000
61447	SPESE PER IL FINANZIAMENTO DI PROGETTI IN MATERIA DI LOTTA ALLA DROGA -ASSEGNAZIONE STATALE DEL FONDO NAZIONALE DI INTERVENTO PER LA LOTTA ALLA DROGA (D.P.R. 9.10.1990, N. 390 - ART.127)	21.698.188.000	12.400.000.000	12.400.000.000	46.498.188.000
61454	FONDO DI ROTAZIONE PER GLI INTERVENTI IN MATERIA DI STRUTTURE PER ANZIANI (L.R. 9. 6.1975, N.72)	2.000.000.000	2.000.000.000	2.000.000.000	6.000.000.000
*	TOTALE SEZIONE 03	130.548.188.000	112.750.000.000	112.750.000.000	356.048.188.000
**	RIEPILOGO CATEGORIA 02				
**	SEZIONE 01	2.000.000.000	1.500.000.000	1.500.000.000	5.000.000.000
**	SEZIONE 02	2.500.000.000	1.000.000.000	1.000.000.000	4.500.000.000
**	SEZIONE 03	130.548.188.000	112.750.000.000	112.750.000.000	356.048.188.000
**	TOTALE CATEGORIA 02	135.048.188.000	115.250.000.000	115.250.000.000	365.548.188.000
***	RIEPILOGO TITOLO 08				
***	CATEGORIA 01	7.655.200.841.000	7.364.465.000.000	7.364.465.000.000	22.384.130.841.000
***	CATEGORIA 02	135.048.188.000	115.250.000.000	115.250.000.000	365.548.188.000
***	TOTALE TITOLO 08	7.790.249.029.000	7.479.715.000.000	7.479.715.000.000	22.749.679.029.000

SPESA TIT. 08 CAT. 02 SEZ. 03

CAPITOLO		P R E V I S I O N I			
numero	denominazione	1997	1998	1999	TOTALE
	TITOLO 09 STRUTTURE E SERVIZI PER LA CULTURA, LA SCUOLA, LA FORMAZIONE PROFESSIONALE ED IL TEMPO LIBERO				
	CATEGORIA 01 CULTURA				
	SEZIONE 01 STRUTTURE E SERVIZI PER LA DIFUSIONE DELLA CULTURA				
70010	INIZIATIVE REGIONALI PER LA PROMOZIONE DI UNA CULTURA DI PACE NEL VENETO (L.R. 30.3.88, N.18)	250.000.000			250.000.000
70012	SPESE PER LA COMMISSIONE REGIONALE PER LA REALIZZAZIONE DEL LE PARI OPPORTUNITA' TRA UOMO E DONNA (LR. 30.12.1987, N 62)	150.000.000	100.000.000	100.000.000	350.000.000
70016	FONDO PER INTERVENTI DI SOLIDARIETA' INTERNAZIONALE (L.R. 16.4.1992, N 18)	700.000.000			700.000.000
70018	SPESE PER L'EFFETTUAZIONE DEL PREMIO LETTERARIO LEONILDE E ARNALDO SETTEMBRINI (L.R. 1.12.1989, N. 49)	40.000.000	40.000.000	40.000.000	120.000.000
70020	INTERVENTI REGIONALI PER IL RECUPERO, LA CONSERVAZIONE E LA VALORIZZAZIONE DEL PATRIMONIO CULTURALE DI ORIGINE VENETA NELL'ISTRIA E NELLA DALMAZIA (L.R. 7/4/1994, N. 15)	200.000.000			200.000.000
70026	SPESE PER INTERVENTI DI RESTAURO E MANUTENZIONE STRAORDINARIA IN EDIFICI DI INTERESSE STORICO ARTISTICO (ART. 12 COM MA 1 DELLA LEGGE 24/12/1993, N. 537)	5.800.000.000	4.000.000.000	4.000.000.000	13.800.000.000

SPESA TIT. 09 CAT. 01 SEZ. 01

CAPITOLO		P R E V I S I O N I			
numero	denominazione	1987	1988	1989	TOTALE
70028	INTERVENTI A SOSTEGNO DELLE ATTIVITA' SVOLTE DALLE UNIVERSITA' POPOLARI DELLA TERZA ETA' (L.R. 30.3.95, N.17)	300.000.000			300.000.000
70036	CONTRIBUTO ANNUALE DI GESTIONE ALL'ASSOCIAZIONE TEATRO STABILI DEL VENETO - CARLO GOLDONI (L.R. 24.1.1992, N. 9)	850.000.000	835.000.000	835.000.000	2.520.000.000
70040	FONDO PER INTERVENTI DI PROMOZIONE DELLE COMUNITA' ETNICHE E LINGUISTICHE DEL VENETO (L.R. 23.12.1994, N. 73)	250.000.000	200.000.000	200.000.000	650.000.000
70046	FUNZIONAMENTO DELLA MEDIATECA REGIONALE PER LA DIFFUSIONE DELLA CULTURA NEL TERRITORIO VENETO (L.R. 6.6.1983, N.30)	200.000.000	200.000.000	200.000.000	600.000.000
70048	INIZIATIVE EDITORIALI DELLA REGIONE PER LA PUBBLICAZIONE DI UNA COLLANA DI STUDI E RICERCHE SULLA CULTURA POPOLARE VENETA (LR 29.4.1985, N. 39)	150.000.000	100.000.000	100.000.000	350.000.000
70056	CELEBRAZIONI DEL SECONDO CENTENARIO DELLA CADUTA DELLA REPUBBLICA DI VENEZIA (L.R. 12.11.1996, N. 37)	2.000.000.000			2.000.000.000
70066	CONTRIBUTO UNA TANTUM PER LA ISTITUZIONE DEL CENTRO PER LO STUDIO E LA DOCUMENTAZIONE DELLE SOCIETA' DI MUTUO SOCCORSO (ART.5 L.R. 12.11.1996, N. 36)	50.000.000			50.000.000
70068	CONTRIBUTO ALLA FONDAZIONE PEGGY GUGGENHEIM PER L'ORGANIZZAZIONE DEL PREMIO GUGGENHEIM PER LE IMPRESE	100.000.000			100.000.000

SPESA TIT. 09 CAT. 01 SEZ. 01

CAPITOLO		P R E V I S I O N I			
numero	denominazione	1997	1998	1999	TOTALE
70072	CONTRIBUTO REGIONALE PER IL RESTAURO CONSERVATIVO DELL' ANFITEATRO ARENA DI VERONA (L.R. N.4 DEL 2.2.1996)	1.000.000.000	1.000.000.000	1.000.000.000	3.000.000.000
70110	CONTRIBUTI REGIONALI A ISTITUZIONI DI GRANDE RILEVANZA CULTURALE (L.R. 5.9.84, N. 51)	1.800.000.000			1.800.000.000
70112	CONTRIBUTI REGIONALI A ENTI LOCALI, ISTITUTI O ASSOCIAZIONI PER LO SVOLGIMENTO DI ATTIVITÀ CULTURALI (L.R. 5.9.1984, N. 51)	400.000.000			400.000.000
70114	INIZIATIVE REGIONALI PER LA PROMOZIONE DI INIZIATIVE E MANIFESTAZIONI CULTURALI (L.R. 5.9.1984, N. 51)	850.000.000			850.000.000
70116	CONTRIBUTI REGIONALI A FAVORE DI ISTITUZIONI DI GRANDE RILEVANZA CULTURALE IN MATERIA DI MUSEI, BIBLIOTECHE ECC. (L.R. 5.9.84, N. 50)	445.000.000			445.000.000
70118	SPESE PER INIZIATIVE CULTURALI IN MATERIA DI MUSEI, BIBLIOTECHE PROMOSSE DIRETTAMENTE DALLA GIUNTA REGIONALE (L.R. 5.9.84, N. 50)	600.000.000			600.000.000
70120	CONTRIBUTI A ENTI LOCALI E ALTRI ORGANISMI PUBBLICI E PRIVATI TITOLARI DI MUSEI DI INTERESSE LOCALE PER INIZIATIVE DI CUI ALL' ART 19 DELLA L.R. 5.9.1984, N. 50	950.000.000			950.000.000
70122	CONTRIBUTI A ENTI LOCALI E ALTRI ORGANISMI PUBBLICI O PRIVATI TITOLARI DI BIBLIOTECHE DI INTERESSE LOCALE PER LE INIZIATIVE DI CUI AGLI ARTT. 36 E 42 DELLA L.R. 5.9.84, N.50	800.000.000			800.000.000

SPESA TIT. 09 CAT. 01 SEZ. 01

CAPITOLO		P R E V I S I O N I			TOTALE
numero	denominazione	1997	1998	1999	
70124	CONTRIBUTI AGLI ENTI LOCALI PER LA REALIZZAZIONE DEL SERVIZIO BIBLIOTECARIO (ART.31 II, COMMA L.R. 5.9.84, N.50 E ART. 19 L.R. 20.12.1985, N.66)	300.000.000			300.000.000
70130	CONTRIBUTI REGIONALI A FAVORE DI ENTI E ISTITUZIONI DI RILEVANTE IMPORTANZA NEL CAMPO DELLE ATTIVITA' ARTISTICHE E DELLO SPETTACOLO (L.R. 5.9.84, N. 52)	2.125.000.000			2.125.000.000
70132	SPESE PER INIZIATIVE REGIONALI NEI SETTORI DELLE ATTIVITA' ARTISTICHE, DELLA MUSICA, DEL TEATRO E DEL CINEMA (L.R. 5.9.1984, N.52)	1.000.000.000			1.000.000.000
70134	CONTRIBUTI REGIONALI PER LE ATTIVITA' MUSICALI (L.R.5.9.84, N.52)	950.000.000			950.000.000
70136	CONTRIBUTI REGIONALI PER LE ATTIVITA' TEATRALI (L.R.5.9.84, N. 52)	800.000.000			800.000.000
70138	CONTRIBUTI REGIONALI PER LE ATTIVITA' CINEMATOGRAFICHE (L.R. 5.9.84, N.52)	300.000.000			300.000.000
70160	CONTRIBUTO ALL'ISTITUTO REGIONALE PER LE VILLE VENETE (L.R. 24.8.1979, N. 63)	950.000.000	950.000.000	950.000.000	2.850.000.000
70164	CONTRIBUTI IN CONTO CAPITALE AI COMUNI SINGOLI O ASSOCIATI PER LA REALIZZAZIONE DI CENTRI DI SERVIZI CULTURALI, BIBLIOTECHE, TEATRI, MUSEI E ARCHIVI (L.R. 15.1.1985, N.6)	1.925.000.000			1.925.000.000

SPESA TIT. 09 CAT. 01 SEZ. 01

CAPITOLO		P R E V I S I O N I			
numero	denominazione	1997	1998	1999	TOTALE
70176	PROMOZIONE DI ALCUNE INIZIATIVE EDITORIALI DI PARTICOLARE IMPEGNO E DI INTERESSE CULTURALE RIGUARDANTI LA STORIA, LA CULTURA E LA CIVILTÀ DEL VENETO (L.R. 15.01.85, N.9 E ART.4 L.R. 20.12.1985, N.66)	250.000.000	300.000.000	300.000.000	850.000.000
70178	FONDO DI ROTAZIONE PER L'EDILIZIA CULTURALE ART. 36 L.R. 3.2.1995, N.6	1.500.000.000	1.500.000.000	1.500.000.000	4.500.000.000
70180	CONTRIBUTI A COMUMI, LORO CON SORZI E COMUNITA' MONTANE PER LA REALIZZAZIONE, MANUTENZIONE E GESTIONE DI AREE DESTINATE A CAMPI DI SOSTA ATTREZZATI PER NOMADI ROM E SINTI (L.R. 22.12.1989, N. 54)	100.000.000			100.000.000
70188	INTERVENTI A FAVORE DEL SETTORE ARCHEOLOGICO (L.R. 8.4.1986 N. 17)	150.000.000			150.000.000
70192	SPESE PER IL FUNZIONAMENTO DEL CENTRO REGIONALE DI DOCUMENTAZIONE DEL VENETO (L.R. 9.1.1986, N. 2)	300.000.000	300.000.000	300.000.000	900.000.000
70201	INTERVENTI PER IL RESTAURO E LA VALORIZZAZIONE DEL SISTEMA FORTIFICATO DI CITTADELLA, AI SENSI DELL'ART.1, COMMI 1 E 2, L. 4/12/93, N. 493 - EX F.1.O. 259/86 (DELIBERAZIONE C.I.P.E. 8/8/96)	4.156.331.000			4.156.331.000
70202	CONTRIBUTO STRAORDINARIO AL CO MUNI DI ABANO TERME PER SISTEMAZIONE ED ARREDAMENTO BIBLIOTECA CIVICA	300.000.000			300.000.000

SPESA TIT. 09 CAT. 01 SEZ. 01

CAPITOLO		P R E V I S I O N I			
numero	denominazione	1997	1998	1999	TOTALE
70204	CONTRIBUTO STRAORDINARIO ALLA CURIA VESCOVILE DI PADOVA PER IL RESTAURO E LA SISTEMAZIONE DELLA BIBLIOTECA DEL SEMINARIO VESCOVILE	1.000.000.000			1.000.000.000
*	TOTALE SEZIONE 01	33.991.331.000	9.525.000.000	9.525.000.000	53.041.331.000
**	RIEPILOGO CATEGORIA 01				
**	SEZIONE 01	33.991.331.000	9.525.000.000	9.525.000.000	53.041.331.000
**	TOTALE CATEGORIA 01	33.991.331.000	9.525.000.000	9.525.000.000	53.041.331.000
	CATEGORIA 02				
	SCUOLA				
	SEZIONE 01				
	STRUTTURE SCOLASTICHE				
71004	CONTRIBUTI COSTANTI TRENTACINQUENNALI SU MUTUI CONTRATTI DA ENTI LOCALI PER L'EDILIZIA SCOLASTICA DI CUI ALLA LEGGE 9.8.1954, N. 645	40.000.000	40.000.000	40.000.000	120.000.000
71020	CONTRIBUTI A COMUNI ED ISTITUZIONI PUBBLICHE E PRIVATE PER L'ADATTAMENTO ED IL RIATTAMENTO DI EDIFICI PER SCUOLE MATERNE, ELEMENTARI E MEDIE (L.R.5.3.1985, N.20)	2.500.000.000	1.500.000.000	1.500.000.000	5.500.000.000
*	TOTALE SEZIONE 01	2.540.000.000	1.540.000.000	1.540.000.000	5.620.000.000
	SEZIONE 02				
	STRUTTURE E SERVIZI PER IL DIRITTO ALLO STUDIO				

SPESA TIT. 09 CAT. 02 SEZ. 02

CAPITOLO		P R E V I S I O N I			
numero	denominazione	1987	1988	1989	TOTALE
71202	ASSEGNAZIONE ALLE UNIVERSITA' DELLE QUOTE DI TASSE UNIVERSITARIE DA DESTINARE A BORSE DI STUDIO (L. 24.12.1983, N.537 ART. 5 COMMA 15CATEGORIA)	17.000.000.000	17.000.000.000	17.000.000.000	51.000.000.000
71204	SPESE PER IL FUNZIONAMENTO DEGLI ENTI PER IL DIRITTO ALLO STUDIO UNIVERSITARIO (E.S.U.) (ART.39 L.R. 22.10.1982, N.50)	25.500.000.000	25.000.000.000	25.000.000.000	75.500.000.000
71206	CONTRIBUTI AGLI E.S.U. PER SPESE DI INVESTIMENTO (ART. 40 L.R. 22.10.1982, N. 50)	2.500.000.000			2.500.000.000
71230	CONTRIBUTI A FAVORE DI ISTITUTI SCOLASTICI PER IL CORSO NEI COSTI DI TRASPORTO SOSTENUTI DIRETTAMENTE DAGLI ISTITUTI MEDESIMI PER AGEVOLARE STUDENTI DISAGIATI (L.R. 2.4.1985, N. 6)	1.000.000.000			1.000.000.000
71290	SPESE PER L'ADESIONE ALL'ASSOCIAZIONE "CENTRO INTERNAZIONALE DI STUDI SULL'ECONOMIA TURISTICA" (L.R. 23.12.1991, N.37)	250.000.000	250.000.000	250.000.000	750.000.000
*	TOTALE SEZIONE 02	46.250.000.000	42.250.000.000	42.250.000.000	130.750.000.000
**	RIEPILOGO CATEGORIA 02				
**	SEZIONE 01	2.540.000.000	1.540.000.000	1.540.000.000	5.620.000.000
**	SEZIONE 02	46.250.000.000	42.250.000.000	42.250.000.000	130.750.000.000
**	TOTALE CATEGORIA 02	48.790.000.000	43.790.000.000	43.790.000.000	136.370.000.000
	CATEGORIA 03 FORMAZIONE PROFESSIONALE ED AVVIAMENTO AL LAVORO				

SPESA TIT. 09 CAT. 03

CAPITOLO		P R E V I S I O N I			TOTALE
numero	denominazione	1987	1988	1989	
	SEZIONE 01 STRUTTURE E SERVIZI PER LA FOR MAZIONE PROFESSIONALE				
72016	INTERVENTI REGIONALI PER LA FORMAZIONE E L'ORIENTAMENTO AL LAVORO DEI CITTADINI (ARTT. 20 E 21 DELLA L.R. 30.1.1990, N. 10)	500.000.000	250.000.000	250.000.000	1.000.000.000
72040	ATTIVITA' DI FORMAZIONE PROFES SIONALE - FINANZIAMENTO E CON TRIBUTI (L.R. 30.1.1990, N.10)	58.000.000.000	65.000.000.000	53.000.000.000	166.000.000.000
72042	AMMODERNAMENTO E POTENZIAMEN TO CENTRI DI FORMAZIONE PROFES SIONALE (L.R. 30.1.1990, N.10)	1.000.000.000	1.000.000.000	1.000.000.000	3.000.000.000
72070	ONERI ASSICURATIVI PER APPREN DISTI ARTIGIANI RELATIVI AL L'ANNO 1988 E PRECEDENTI - 1' QUOTA - (ART. 8 D.L. 9.10.1989 N. 338 CONVERTITO NELLA LEGGE 7.12.1989; N. 389 *	2.000.000.000	2.000.000.000	2.000.000.000	6.000.000.000
*	TOTALE SEZIONE 01	61.500.000.000	58.250.000.000	56.250.000.000	176.000.000.000
**	RIEPILOGO CATEGORIA 03				
**	SEZIONE 01	61.500.000.000	58.250.000.000	56.250.000.000	176.000.000.000
**	TOTALE CATEGORIA 03	61.500.000.000	58.250.000.000	56.250.000.000	176.000.000.000
	CATEGORIA 04 TEMPO LIBERO				
	SEZIONE 01 STRUTTURE E SERVIZI PER LO SVI LUPO DELLO SPORT				

SPESA TIT. 09 CAT. 04 SEZ. 01

CAPITOLO		P R E V I S I O N I			
numero	denominazione	1997	1998	1999	TOTALE
73002	INTERVENTI REGIONALI PER LA PROMOZIONE, LA DIFFUSIONE E LA PRATICA DELL'ATTIVITA' SPORTIVA (ART. 2 LETT. A,B,C,D,E,F,G L.M.N.O.P E ART. 10 - COMMA 7 - L.R. 5.4.1993, N. 12)	1.900.000.000	1.900.000.000	1.900.000.000	5.700.000.000
73006	INTERVENTI REGIONALI A FAVORE DELL'IMPIANTISTICA SPORTIVA E PER LA REALIZZAZIONE DI AREE E PERCORSI PER IL TEMPO LIBERO (ART. 2 LETT. H,I) E ART. 6 L.R. 5.4.1993, N. 12)	500.000.000			500.000.000
73010	CONTRIBUTI VENTENNALI A FAVORE DEI COMUNI E CONSORZI DI COMUNI PER LA COSTRUZIONE, AMPLIAMENTO O MIGLIORAMENTO DI IMPIANTI PER LA PRATICA SPORTIVA (LL.RR. 10.7.1973, N.15 E 17 5.1974, N.29)	55.000.000	55.000.000	55.000.000	165.000.000
73020	CONTRIBUTI COSTANTI VENTENNALI SU MUTUI CONTRATTI DA ENTI LOCALI PER REALIZZAZIONE, RISTRUTTURAZIONE ED AMPLIAMENTO DI IMPIANTI SPORTIVI(ART.9 LETT. A L.R. 28.4.1979, N. 60)	1.565.000.000	1.565.000.000	1.565.000.000	4.695.000.000
73028	CONTRIBUTO STRAORDINARIO AL COMUNE DI SANTA GIUSTINA IN COLLE PER IMPIANTI SPORTIVI	300.000.000			300.000.000
73046	SPESE RELATIVE ALL'ORDINAMENTO DELLE PROFESSIONI DI MAESTRO DI SCI E DI GUIDA ALPINA E AL LA PROMOZIONE E DIFFUSIONE DELLE ATTIVITA' DI MONTAGNA (L.R. 16.4.1992, N. 16)	80.000.000	50.000.000	50.000.000	180.000.000
*	TOTALE SEZIONE 01	4.400.000.000	3.570.000.000	3.570.000.000	11.540.000.000

SPESA TIT. 09 CAT. 04 SEZ. 01

CAPITOLO		P R E V I S I O N I				TOTALE
numero	denominazione	1997	1998	1999		
**	RIEPILOGO CATEGORIA 04					
**	SEZIONE 01	4.400.000.000	3.570.000.000	3.570.000.000		11.540.000.000
**	TOTALE CATEGORIA 04	4.400.000.000	3.570.000.000	3.570.000.000		11.540.000.000
	CATEGORIA 05 CACCIA E PESCA SPORTIVA					
	SEZIONE 01 CACCIA					
75054	ESERCIZIO DELLE FUNZIONI AMMINISTRATIVE DELEGATE IN MATERIA VENATORIA (L.R.9.12.93, N.50)	7.562.550.000	7.400.000.000	7.400.000.000		22.362.550.000
75058	SPESE PER INIZIATIVE REGIONALI IN MATERIA DI PROTEZIONE DELLA FAUNA SELVATICA E DEL PRELIEVO VENATORIO (L.R. 9.12.1993, N.50)	200.000.000	200.000.000	200.000.000		600.000.000
*	TOTALE SEZIONE 01	7.762.550.000	7.600.000.000	7.600.000.000		22.962.550.000
	SEZIONE 02 PESCA SPORTIVA					
75204	ASSEGNAZIONE ALLE PROVINCE DI SOMME PER L'ESERCIZIO DELLE FUNZIONI IN MATERIA DI PESCA AI SENSI DELL'ART. 10 VI COMMA DELLA L.R. 9.12.1986, N. 50	3.000.000.000	3.000.000.000	3.000.000.000		9.000.000.000
*	TOTALE SEZIONE 02	3.000.000.000	3.000.000.000	3.000.000.000		9.000.000.000

SPESA TIT. 09 CAT. 05 SEZ. 02

CAPITOLO		P R E V I S I O N I			
numero	denominazione	1997	1998	1999	TOTALE
**	RIEPILOGO CATEGORIA 05				
**	SEZIONE 01	7.762.550.000	7.600.000.000	7.600.000.000	22.962.550.000
**	SEZIONE 02	3.000.000.000	3.000.000.000	3.000.000.000	9.000.000.000
**	TOTALE CATEGORIA 05	10.762.550.000	10.600.000.000	10.600.000.000	31.962.550.000
***	RIEPILOGO TITOLO 09				
***	CATEGORIA 01	33.991.331.000	9.525.000.000	9.525.000.000	53.041.331.000
***	CATEGORIA 02	48.790.000.000	43.790.000.000	43.790.000.000	136.370.000.000
***	CATEGORIA 03	61.500.000.000	58.250.000.000	56.250.000.000	176.000.000.000
***	CATEGORIA 04	4.400.000.000	3.570.000.000	3.570.000.000	11.540.000.000
***	CATEGORIA 05	10.762.550.000	10.600.000.000	10.600.000.000	31.962.550.000
***	TOTALE TITOLO 09	159.443.881.000	125.735.000.000	123.735.000.000	408.913.881.000

SPESA TIT. 09 CAT. 05 SEZ. 02

CAPITOLO		P R E V I S I O N I			
numero	denominazione	1997	1998	1999	TOTALE
	TITOLO 10 ONERI NON RIPARTIBILI				
	CATEGORIA 01 FONDI DI RISERVA ORDINARI				
80010	FONDO DI RISERVA PER LE SPESE OBBLIGATORIE E D'ORDINE	5.000.000.000	5.000.000.000	3.000.000.000	13.000.000.000
80020	FONDO DI RISERVA PER SPESE IM PREVISTE	3.000.000.000	3.000.000.000	2.000.000.000	8.000.000.000
**	RIEPILOGO CATEGORIA 01				
**	TOTALE CATEGORIA 01	8.000.000.000	8.000.000.000	5.000.000.000	21.000.000.000
	CATEGORIA 02 FONDI GLOBALI PER I PROVVEDI MENTI LEGISLATIVI REGIONALI IN CORSO DI PRESENTAZIONE				
80210	FONDO GLOBALE SPESE CORRENTI NORMALI	10.600.000.000	40.600.000.000	38.600.000.000	89.800.000.000
80230	FONDO GLOBALE SPESE DI INVESTI MENTO ULTERIORI PROGRAMMI DI SVILUPPO	2.200.000.000			2.200.000.000
**	RIEPILOGO CATEGORIA 02				
**	TOTALE CATEGORIA 02	12.800.000.000	40.600.000.000	38.600.000.000	92.000.000.000
	CATEGORIA 03 ALTRI ONERI NON RIPARTIBILI				

SPESA TIT. 10 CAT. 03

CAPITOLO		P R E V I S I O N I			TOTALE
numero	denominazione	1997	1998	1999	
80320	SOMMA CORRISPONDENTE AL 40% DELLE PENE PECUNIARIE, SPETTANTI AGLI SCOPRITORI DELLE INFRASTRUTTURE, AL FONDO DI ASSISTENZA O ALLA CASSA DI PREVIDENZA O AL FONDO DI QUIESCENZA DEL PERSONALE CUI APPARTENGONO GLI SCOPRITORI (ART. 1 LEGGE 7.2. 1951, N. 168)	10.000.000			10.000.000
80340	ANNUALITA' DI CONTRIBUTI POBIENNALI IN CONTO INTERESSI CONCESSI AD ENTI TERZI, SCADUTE NEGLI ESERCIZI PRECEDENTI E NON ANCORA LIQUIDATE E PAGATE	3.000.000.000	2.497.720.000	1.107.720.000	6.605.440.000
80341	ANNUALITA' DI CONTRIBUTI POBIENNALI IN CONTO INTERESSI FINANZIATI CON ASSEGNAZIONI STATALI E CONCESSI AD ENTI TERZI, SCADUTI NEGLI ESERCIZI PRECEDENTI E NON ANCORA LIQUIDATI E PAGATI	1.500.000.000	1.500.000.000	1.500.000.000	4.500.000.000
80360	RESTITUZIONE DI QUOTA DELL'EX FONDO COMUNE REGIONALE 1994, A TITOLO DI COMPENSAZIONE DELLE RIDETERMINAZIONI OPERATE SULLA TASSA AUTOMOBILISTICA (L.28/12/1995 N.549 ART.3 C.5)	48.127.000.000			48.127.000.000
80400	SPESE PER MAGGIORI ONERI MATERIALI PER L'ESECUZIONE DI OPERE PUBBLICHE DI COMPETENZA REGIONALE (L.R. 14.9.1994, N.48)	8.000.000.000	8.000.000.000	4.000.000.000	20.000.000.000
84000	FONDO SPECIALE PER LA RIASSERGNAZIONE DI RESIDUI PERENTI DELLE SPESE CORRENTI	50.000.000.000			50.000.000.000
84100	FONDO SPECIALE PER LA RIASSERGNAZIONE DI RESIDUI PERENTI DELLE SPESE IN CONTO CAPITALE	400.000.000.000			400.000.000.000

SPESA TIT. 10 CAT. 03

CAPITOLO		P R E V I S I O N I			TOTALE
numero	denominazione	1997	1998	1999	
**	RIEPILOGO CATEGORIA 03				
**	TOTALE CATEGORIA 03	510.637.000.000	11.997.720.000	6.607.720.000	529.242.440.000
	CATEGORIA 04 INTERVENTI FINANZIATI CON FONDI DI COMUNITARI E FONDO DI ROTAZIONE PER L'ATTUAZIONE DI REGOLAMENTI COMUNITARI				
84610	INTERVENTI PER LA REALIZZAZIONE DEL PROGRAMMA VENETO DI CUI AL REG.TO CEE N. 2052/88 - OBIETTIVO 5B - SOMMA FINANZIATA CON IL F.D.R.	6.110.000.000			6.110.000.000
84615	INTERVENTI PER LA REALIZZAZIONE DEL PROGRAMMA VENETO DI CUI AL REG.TO CEE N. 2052/88 - OBIETTIVO 5B - SOMMA FINANZIATA CON IL F.E.R.S.	3.500.000.000			3.500.000.000
84620	INTERVENTI PER LA REALIZZAZIONE DEL PROGRAMMA VENETO DI CUI AL REG.TO CEE N. 2052/88 - OBIETTIVO 5B - SOMMA FINANZIATA CON IL F.E.A.O.G.	2.535.076.000			2.535.076.000
84640	INTERVENTI PER LA REALIZZAZIONE DEL PROGRAMMA STRIDE DI CUI ALLA COMUNICAZIONE C (90) 1562 - SOMMA FINANZIATA CON IL FERS	55.000.000			55.000.000
84642	INTERVENTI PER LA REALIZZAZIONE DEL PROGRAMMA STRIDE DI CUI ALLA COMUNICAZIONE C (90) 1562 - SOMMA FINANZIATA CON IL FSE	101.000.000			101.000.000
84646	INTERVENTI PER LA REALIZZAZIONE DEL PROGRAMMA STRIDE DI CUI ALLA COMUNICAZIONE C (90) 1562 - SOMMA FINANZIATA CON IL FDR	288.000.000			288.000.000

SPESA TIT. 10 CAT. 04

CAPITOLO		P R E V I S I O N I			TOTALE
numero	denominazione	1997	1998	1999	
84660	INTERVENTI PER LA REALIZZAZIONE DEL PROGRAMMA VENETO DI CUI AL REG. TO C.E.E. N. 2052/88 - OBIETTIVO 2 SECONDA FASE - SOMMA FINANZIATA CON IL F.S.E.	285.353.000			285.353.000
84664	ANTICIPAZIONE REGIONALE DEL COFINANZIAMENTO REGIONALE SUL PROGETTO "ENVIREG".	500.000.000			500.000.000
84671	INTERVENTI PER LA REALIZZAZIONE E DEL PROGRAMMA RETEX SOMMA FINANZIATA CON IL FERS	15.634.000.000			15.634.000.000
84673	INTERVENTI PER LA REALIZZAZIONE E DEL PROGRAMMA RETEX SOMMA FINANZIATA CON FDR	11.100.000.000			11.100.000.000
84674	INTERVENTI PER LA REALIZZAZIONE DEL PROGETTO HABITAT DELTA PO SOMMA FINANZIATA CON LIFE	926.500.000			926.500.000
84675	PROGETTI DI REALIZZAZIONE DEL PROGRAMMA QUADRO C.E. PER LA RICERCA E LO SVILUPPO TECNOLOGICO	999.998.000	184.127.000		1.184.125.000
84720	COFINANZIAMENTO REGIONALE PER LA REALIZZAZIONE DI PROGRAMMI E INIZIATIVE COMUNITARIE	3.000.000.000	3.000.000.000	3.000.000.000	9.000.000.000
84723	INTERVENTI PER LA REALIZZAZIONE E DEL PROGRAMMA DI CUI AL REG. CE N. 2081/93-OB. 2-SOMMA FINANZIATA CON IL FDR	5.758.000.000			5.758.000.000
84727	ATTIVITA' DI FORMAZIONE PROFESSIONALE-SOMMA FINANZIATA CON IL F.S.E.-OB. 3-REG. CE 2081/93	48.245.610.000	38.321.842.000	38.321.858.000	124.889.310.000
84729	ATTIVITA' DI FORMAZIONE PROFESSIONALE-SOMMA FINANZIATA CON IL FDR-OB. 3-REGOLAMENTO CE 2081/93	44.976.780.000	37.484.900.000	37.484.914.000	119.946.594.000

SPESA TIT. 10 CAT. 04

numero	CAPITOLO denominazione	P R E V I S I O N I			
		1997	1998	1999	TOTALE
84731	ATTIVITA' DI FORMAZIONE PROFESSIONALE - SOMMA FINANZIATA CON IL F.S.E. - OB. 4 - REG. CE 2081/93	30.226.043.000	16.632.128.000	16.632.320.000	63.490.491.000
84733	ATTIVITA' DI FORMAZIONE PROFESSIONALE - SOMMA FINANZIATA CON IL F.D.R. - OB. 4 - REG. CE 2081/93	21.603.021.000	10.596.512.000	10.707.038.000	42.906.571.000
84735	INTERVENTI PER LA REALIZZAZIONE DEL PROGRAMMA DI CUI AL REGOLAMENTO CE N. 2081/93 - OB. 5B - SOMMA FINANZIATA CON IL F.S.E.	17.259.889.000	8.469.596.000	8.520.788.000	34.250.273.000
84737	INTERVENTI PER LA REALIZZAZIONE DEL PROGRAMMA DI CUI AL REGOLAMENTO CE N. 2081/93 - OB. 5B - SOMMA FINANZIATA CON IL FDR	62.831.314.000	44.273.596.000	46.822.011.000	153.926.921.000
84739	INTERVENTI PER LA REALIZZAZIONE DEL PROGRAMMA DI CUI AL REGOLAMENTO CE N. 2081/93 - OB. 5B - SOMMA FINANZIATA CON IL FESR	17.755.456.000	11.818.125.000	13.296.370.000	42.869.951.000
84741	INTERVENTI PER LA REALIZZAZIONE DEL PROGRAMMA DI CUI AL REGOLAMENTO C.E.E. N. 2081/93 - OBIETTIVO 5B - SOMMA FINANZIATA CON IL F.E.A.O.G.	28.789.545.000	23.856.666.000	24.000.856.000	76.647.067.000
84742	COFINANZIAMENTO REGIONALE DI ATTIVITA' FORMATIVE FINANZIATE DAL F.S.E. E FONDI STATALI 1994 - 1999	29.866.376.000	25.000.000.000	25.000.000.000	79.866.376.000
84744	COFINANZIAMENTO REGIONALE PER LA REALIZZAZIONE DEI PROGRAMMI COMUNITARI FINANZIATI CON IL F.E.R.S. 1994/1996	26.565.000.000	26.887.000.000	27.000.000.000	80.452.000.000
84746	COFINANZIAMENTO REGIONALE PER LA REALIZZAZIONE DEI PROGRAMMI COMUNITARI FINANZIATI CON IL F.E.O.A.G. 1994/1996	16.031.000.000	18.000.000.000	18.000.000.000	52.031.000.000

SPESA TIT. 10 CAT. 04

CAPITOLO		P R E V I S I O N I			
numero	denominazione	1997	1998	1999	TOTALE
84747	FONDO DI ROTAZIONE PER L'ULTERIORE FINANZIAMENTO DI PROGRAMMI COMUNITARI	5.000.000.000	7.000.000.000	10.000.000.000	22.000.000.000
84748	RESTITUZIONE DI SOMME ALLA C.E.E. A SEGUITO DI REVOCHE E/O RINUNCE SU PROGRAMMI GIA' CONCESSI	3.000.000.000	3.000.000.000	3.000.000.000	9.000.000.000
84750	INTERVENTI PER LA REALIZZAZIONE DEL PROGRAMMA OPERATIVO DI CUI AL REGOLAMENTO CE 867/90, 2081/93 - OBIETTIVO 5A - E AL REGOLAMENTO CE 3669/93 - SOMMA FINANZIATA CON IL FEAOG	34.206.600.000	23.727.100.000	24.255.900.000	82.189.600.000
84752	INTERVENTI PER LA REALIZZAZIONE DEI PROGRAMMI OPERATIVI DI CUI AI REGOLAMENTI CE 866/90, 867/90, 2157/92, 2158/92, 2081/93 - OBIETTIVO 5A - E AL REGOLAMENTO CE 3669/93 - SOMMA FINANZIATA CON IL F.D.R.	29.766.500.000	30.947.400.000	31.742.400.000	92.456.300.000
84755	INTERVENTI PER LA REALIZZAZIONE DEL PROGRAMMA OPERATIVO INTERREG II ITALIA - AUSTRIA (SOMMA FINANZIATA CON IL F.E.R.S. - COMUNICAZIONE C.E. C 180/94)	2.339.000.000	899.000.000	941.000.000	4.179.000.000
84756	INTERVENTI PER LA REALIZZAZIONE DEL PROGRAMMA OPERATIVO INTERREG II ITALIA - AUSTRIA (SOMMA FINANZIATA CON IL F.S.E. - COMUNICAZIONE C.E. C 180/94)	100.000.000	39.000.000	40.000.000	179.000.000
84757	INTERVENTI PER LA REALIZZAZIONE DEL PROGRAMMA OPERATIVO INTERREG II - ITALIA AUSTRIA - (SOMMA FINANZIATA CON IL F.E.A.O.G. - COMUNICAZIONE CEE C 180/94)	147.000.000	57.000.000	59.000.000	263.000.000

SPESA TIT. 10 CAT. 04

CAPITOLO		P R E V I S I O N I			
numero	denominazione	1997	1998	1999	TOTALE
84758	INTERVENTI PER LA REALIZZAZIONE DEL PROGRAMMA OPERATIVO INTERREG II ITALIA - AUSTRIA (SOMMA FINANZIATA CON IL F.D.R. -COMUNICAZIONE C.E. C 180/94)	1.810.000.000	696.000.000	729.000.000	3.235.000.000
84759	INTERVENTI PER LA REALIZZAZIONE DEL PROGRAMMA OPERATIVO LEADER II (SOMMA FINANZIATA CON IL F.E.R.S. -COMUNICAZIONE CEE C 180/94-)	8.785.946.000	3.226.082.000	3.227.154.000	15.239.182.000
84760	INTERVENTI PER LA REALIZZAZIONE DEL PROGRAMMA OPERATIVO LEADER II (SOMMA FINANZIATA CON IL F.S.E. -COMUNICAZIONE CEE C 108/94)	4.549.380.000	1.666.548.000	1.665.471.000	7.881.399.000
84761	INTERVENTI PER LA REALIZZAZIONE DEL PROGRAMMA OPERATIVO LEADER II (SOMMA FINANZIATA CON IL F.E.A.O.G. -COMUNICAZIONE CEE C 180/94-)	9.643.210.000	3.517.406.000	3.518.484.000	16.679.100.000
84762	INTERVENTI PER LA REALIZZAZIONE DEL PROGRAMMA OPERATIVO LEADER II (SOMMA FINANZIATA CON IL F.D.R. -COMUNICAZIONE CEE C 180/94-)	28.084.772.000	10.278.996.000	10.280.301.000	48.644.069.000
84763	INTERVENTI PER LA REALIZZAZIONE DEL PROGRAMMA OPERATIVO KONVER (SOMMA FINANZIATA CON IL F.E.R.S. -COMUNICAZIONE CEE C 180/94-)	5.000.000.000			5.000.000.000
84764	INTERVENTI PER LA REALIZZAZIONE DEL PROGRAMMA OPERATIVO KONVER (SOMMA FINANZIATA CON IL F.D.R. -COMUNICAZIONE CEE C 180/94-)	4.000.000.000			4.000.000.000

SPESA TIT. 10 CAT. 04

CAPITOLO		P R E V I S I O N I			
numero	denominazione	1997	1998	1999	TOTALE
84765	INTERVENTI PER LA REALIZZAZIONE DEL PROGRAMMA OPERATIVO PMI (SOMMA FINANZIATA CON IL F.E.R.S. - COMUNICAZIONE CEE C 180/94-)	7.314.000.000			7.314.000.000
84766	INTERVENTI PER LA REALIZZAZIONE DEL PROGRAMMA OPERATIVO PMI (SOMMA FINANZIATA CON IL F.D.R. - COMUNICAZIONE CEE C 180/94-)	5.120.000.000			5.120.000.000
84767	INTERVENTI PER LA REALIZZAZIONE DEL PROGRAMMA OPERATIVO INTERREG II ITALIA - SLOVENIA (COMUNICAZIONE C.E. C 180/94) SOMMA FINANZIATA CON IL FERS	6.720.000.000	1.680.000.000	1.680.000.000	10.080.000.000
84768	INTERVENTI PER LA REALIZZAZIONE DEL PROGRAMMA OPERATIVO INTERREG II ITALIA - SLOVENIA (COMUNICAZIONE C.E. C 180/94) SOMMA FINANZIATA CON IL F.S.E.	420.000.000	105.000.000	105.000.000	630.000.000
84769	INTERVENTI PER LA REALIZZAZIONE DEL PROGRAMMA OPERATIVO INTERREG II ITALIA - SLOVENIA (COMUNICAZIONE C.E. C 180/94) SOMMA FINANZIATA CON IL F.D.R.	5.012.000.000	1.253.000.000	1.253.000.000	7.518.000.000
84770	INTERVENTI PER LA REALIZZAZIONE DELL'INIZIATIVA COMUNITARIA PESCA 1994-1999 (SOMMA FINANZIATA CON IL F.E.R.S.)	2.609.918.000	652.480.000	652.480.000	3.914.878.000
84771	INTERVENTI PER LA REALIZZAZIONE DELL'INIZIATIVA COMUNITARIA PESCA 1994-1999 (SOMMA FINANZIATA CON IL F.S.E.)	897.924.000	224.480.000	224.480.000	1.346.884.000
84772	INTERVENTI PER LA REALIZZAZIONE DELL'INIZIATIVA COMUNITARIA PESCA 1994-1999 (SOMMA FINANZIATA CON LO S.F.O.P.)	320.874.000	80.220.000	80.220.000	481.314.000

SPESA TIT. 10 CAT. 04

CAPITOLO		P R E V I S I O N I			
numero	denominazione	1997	1998	1999	TOTALE
84773	INTERVENTI PER LA REALIZZAZIONE DELL'INIZIATIVA COMUNITARIA PESCA 1994-1999 (SOMMA FINANZIATA CON IL F.D.R.)	2.552.452.000	638.112.000	638.112.000	3.828.676.000
84775	INTERVENTI PER LA REALIZZAZIONE DEI PROGETTI PILOTA ART. 10 REG. CE N.2083/93 - SOMMA FINANZIATA CON IL FERS	133.000.000	133.500.000	133.500.000	400.000.000
84779	INTERVENTI PER LA REALIZZAZIONE DEL PROGRAMMA DI CUI AL REG. CE N.2081/93-OB.2 1997-99 -SOMMA FINANZIATA CON IL FESR	55.125.000.000	36.750.000.000	30.625.000.000	122.500.000.000
84781	INTERVENTI PER LA REALIZZAZIONE DEL PROGRAMMA DI CUI AL REG. CE N.2081/93 - OB.2 1997-99 - SOMMA FINANZIATA CON IL FDR	59.369.625.000	39.579.750.000	32.989.125.000	131.932.500.000
84785	INTERVENTI PER LA REALIZZAZIONE DEL PROGRAMMA DI CUI AL REG. CE N.2081/93 -OB.2 1997-99 - SOMMA FINANZIATA CON IL FSE	12.150.000.000	8.100.000.000	6.750.000.000	27.000.000.000
84789	INTERVENTI PER LA REALIZZAZIONE DEL PROGRAMMA DI CUI AL REG. CE N.2081/93 -OB.2 RIPROGRAMMAZIONE 1997-99 - SOMMA FINANZIATA CON IL FESR	25.526.630.000			25.526.630.000
84793	INTERVENTI PER LA REALIZZAZIONE DEL PROGRAMMA DI CUI AL REG. CE N.2081/93 -OB.2 RIPROGRAMMAZIONE 1997-99 - SOMMA FINANZIATA CON IL FDR	37.889.112.000			37.889.112.000
84797	INTERVENTI PER LA REALIZZAZIONE DEL PROGRAMMA DI CUI AL REG. CE N.2081/93 -OB.2 RIPROGRAMMAZIONE 1997-99 - SOMMA FINANZIATA CON IL FSE	2.084.778.000			2.084.778.000

SPESA TIT. 10 CAT. 04

CAPITOLO		P R E V I S I O N I			
numero	denominazione	1997	1998	1999	TOTALE
**	RIEPILOGO CATEGORIA 04				
**	TOTALE CATEGORIA 04	754.620.682.000	438.775.566.000	439.369.782.000	1.626.766.030.000
***	RIEPILOGO TITOLO 10				
***	CATEGORIA 01	8.000.000.000	8.000.000.000	5.000.000.000	21.000.000.000
***	CATEGORIA 02	12.800.000.000	40.600.000.000	38.600.000.000	92.000.000.000
***	CATEGORIA 03	510.637.000.000	11.997.720.000	6.607.720.000	529.242.440.000
***	CATEGORIA 04	754.620.682.000	438.775.566.000	439.369.782.000	1.626.766.030.000
***	TOTALE TITOLO 10	1.286.057.682.000	499.373.286.000	489.577.502.000	2.269.008.470.000

SPESA TIT. 10 CAT. 04

CAPITOLO		P R E V I S I O N I			TOTALE
numero	denominazione	1997	1998	1999	
	TITOLO 11 ONERI PER IL SERVIZIO DEL DEBITO REGIONALE E DELLE OBBLIGAZIONI DI GARANZIA				
	CATEGORIA 01 ONERI FINANZIARI				
	SEZIONE 01 INTERESSI PASSIVI SU ANTICIPAZIONI PASSIVE DI CASSA CONTRATTE DALLA REGIONE				
85100	INTERESSI PASSIVI SU ANTICIPAZIONI DI TESORERIA E RIMBORSO SPESE	5.000.000.000	5.000.000.000	5.000.000.000	15.000.000.000
*	TOTALE SEZIONE 01	5.000.000.000	5.000.000.000	5.000.000.000	15.000.000.000
	SEZIONE 02 QUOTA INTERESSI NELL'AMMORTAMENTO DI MUTUI PASSIVI CONTRATTI DALLA REGIONE				
86100	INTERESSI PASSIVI SU MUTUI CON TRATTI DALLA REGIONE PER FINANZIAMENTO DI INTERVENTI DIVERSI	74.126.294.000	87.000.000.000	87.000.000.000	248.126.294.000
86101	INTERESSI PASSIVI SU MUTUI CON TRATTI DALLA REGIONE A PARZIALE RIPIANO DEL DISAVANZO 1990 DELLE U.L.S. AI SENSI DEL D.L. 19.9.1990, N. 262, CONVERTITO NELLA LEGGE 19.11.1990, N.334	19.000.000.000	18.500.000.000	18.000.000.000	55.500.000.000
86103	INTERESSI PASSIVI SU MUTUI CON TRATTI DALLA REGIONE PER IL RIPIANO DEI DISAVANZI DI ESERCIZIO DELLE AZIENDE DI TRASPORTE PUBBLICO AI SENSI DELLA LEGGE 22.12.1980, N. 403	6.500.000.000	6.200.000.000	6.000.000.000	18.700.000.000

SPESA TIT. 11 CAT. 01 SEZ. 02

CAPITOLO		P R E V I S I O N I			
numero	denominazione	1997	1998	1999	TOTALE
86105	INTERESSI PASSIVI SU MUTUI CON TRATTI DALLA REGIONE A PARZIALE RIPIANO DEL DISAVANZO 1991 DELLE U.L.S. AI SENSI DELLA LEGGE 18.3.1993, N.67	20.000.000.000	19.500.000.000	19.000.000.000	58.500.000.000
86110	INTERESSI PASSIVI A CARICO DEL LO STATO SUI MUTUI CONTRATTI DALLA REGIONE A PARZIALE RIPIANO DEL DISAVANZO 1990 DELLE U.L.S. (LEGGE 19.11.1990, N. 334)	86.413.000.000	72.474.000.000	56.535.000.000	215.422.000.000
86200	INTERESSI E SPESE RELATIVI AI MUTUI CONTRATTI DALLA REGIONE PER L'ACQUISIZIONE DI BENI DEL FALLIMENTO DELL'AZIENDA ATP DI PADOVA	1.800.000.000	1.750.000.000	1.700.000.000	5.250.000.000
86204	QUOTA DI AMMORTAMENTO SU MUTUI CONTRATTI DALLA REGIONE PER GLI INTERVENTI PREVISTI DALLA LEGGE N. 211/1992 RELATIVA AL SETTORE DEI SISTEMI DI TRASPORTO RAPIDO DI MASSA		13.000.000.000	27.000.000.000	40.000.000.000
86205	QUOTA DI AMMORTAMENTO SU MUTUI CONTRATTI DALLO STATO PER GLI INTERVENTI PREVISTI DALLA LEGGE N. 211/1992 RELATIVA AL SETTORE DI TRASPORTO RAPIDO DI MASSA		50.693.000.000	50.693.000.000	101.386.000.000
*	TOTALE SEZIONE 02	207.839.294.000	269.117.000.000	265.928.000.000	742.884.294.000
	SEZIONE 03 QUOTA DI CAPITALE NELL'AMMORTAMENTO DI MUTUI PASSIVI CONTRATTI DALLA REGIONE				

SPESA TIT. 11 CAT. 01 SEZ. 03

CAPITOLO		P R E V I S I O N I			
numero	denominazione	1997	1998	1999	TOTALE
86600	QUOTE DI CAPITALE COMPRESSE NEL LE ANNUALITA' DI AMMORTAMENTO DI MUTUI PER IL FINANZIAMENTO DI INTERVENTI DIVERSI	22.170.700.000	32.000.000.000	32.000.000.000	86.170.700.000
86601	QUOTA CAPITALE PER RIMBORSO MU TUI CONTRATTI DALLA REGIONE A PARZIALE RIPIANO DEL DISAVANZO 1990 DELLE ULS (LEGGE 19.11.1990, N. 334)	9.000.000.000	10.100.000.000	11.302.000.000	30.402.000.000
86603	QUOTA CAPITALE PER RIMBORSO MU TUI CONTRATTI DALLA REGIONE PER IL RIPIANO DEI DISAVANZI DI ESERCIZIO DELLE AZIENDE DI TRASPORTO PUBBLICO AI SENSI DELLA LEGGE 22.12.1990, N. 403	4.800.000.000	5.500.000.000	6.320.000.000	16.620.000.000
86605	QUOTA CAPITALE PER RIMBORSO MU TUI CONTRATTI DALLA REGIONE A PARZIALE RIPIANO DEL DISAVANZO 1991 DELL ULS (LEGGE 18.03.93 N. 67)	5.220.000.000	5.830.000.000	6.510.000.000	17.560.000.000
86610	QUOTA CAPITALE A CARICO DELLO STATO SUI MUTUI CONTRATTI DAL LA REGIONE A PARZIALE RIPIANO DEL DISAVANZO 1990 DELLE U.L.S (LEGGE 19.11.1990, N. 334)	97.133.000.000	111.072.000.000	127.011.000.000	335.216.000.000
86650	QUOTA CAPITALE DI AMMORTAMENTO SU MUTUI CONTRATTI DALLA REGIONE PER L'ACQUISIZIONE DI BENI DEL FALLIMENTO DELLA AZIENDA ATP DI PADOVA	500.000.000	580.000.000	665.000.000	1.745.000.000
*	TOTALE SEZIONE 03	138.823.700.000	165.082.000.000	183.808.000.000	487.713.700.000
	SEZIONE 04 INTERESSI PASSIVI SU TRANSAZIONI VARIE				

SPESA TIT. 11 CAT. 01 SEZ. 04

CAPITOLO		P R E V I S I O N I			
numero	denominazione	1997	1998	1999	TOTALE
87010	INTEGRAZIONE REGIONALE DEGLI INTERESSI PASSIVI SUI MUTUI CONTRATTI DALLA REGIONE ALLE CONDIZIONI DI CUI AL IV COMMA ART. 2 DELLA L.R. 9.6.1975, N. 79	1.200.000.000	1.200.000.000	1.200.000.000	3.600.000.000
87020	INTEGRAZIONE REGIONALE DEGLI INTERESSI PASSIVI SUI MUTUI CONTRATTI DA ENTI TERZI ALLE CONDIZIONI PREVISTE DALL'ART. 4 DELLA L.R. 9.6.1975, N. 79	1.735.000.000	1.735.000.000	1.735.000.000	5.205.000.000
*	TOTALE SEZIONE 04	2.935.000.000	2.935.000.000	2.935.000.000	8.805.000.000
	SEZIONE 05 FONDI REGIONALI DI GARANZIA				
88030	FONDO REGIONALE DI GARANZIA PER LA CONCESSIONE DI FIDEJUSSIONI SU OPERAZIONI DI CREDITO (L.R. 10.9.1982, N. 48-ART. 25	4.000.000.000	3.000.000.000		7.000.000.000
*	TOTALE SEZIONE 05	4.000.000.000	3.000.000.000		7.000.000.000
	SEZIONE 06 RESTITUZIONE DI ANTICIPAZIONI DI CASSA E DI ALTRE OPERAZIONI DI CREDITO A BREVE TERMINE				
89010	RESTITUZIONE DI ANTICIPAZIONI DI CASSA AL TESORIERE	90.000.000.000			90.000.000.000
*	TOTALE SEZIONE 06	90.000.000.000			90.000.000.000

SPESA TIT. 11 CAT. 01 SEZ. 06

CAPITOLO		P R E V I S I O N I			
numero	denominazione	1987	1988	1999	TOTALE
**	RIEPILOGO CATEGORIA 01				
**	SEZIONE 01	5.000.000.000	5.000.000.000	5.000.000.000	15.000.000.000
**	SEZIONE 02	207.839.294.000	269.117.000.000	265.928.000.000	742.884.294.000
**	SEZIONE 03	138.823.700.000	165.082.000.000	183.808.000.000	487.713.700.000
**	SEZIONE 04	2.935.000.000	2.935.000.000	2.935.000.000	8.805.000.000
**	SEZIONE 05	4.000.000.000	3.000.000.000		7.000.000.000
**	SEZIONE 06	90.000.000.000			90.000.000.000
**	TOTALE CATEGORIA 01	448.597.994.000	445.134.000.000	457.671.000.000	1.351.402.994.000
***	RIEPILOGO TITOLO 11				
***	CATEGORIA 01	448.597.994.000	445.134.000.000	457.671.000.000	1.351.402.994.000
***	TOTALE TITOLO 11	448.597.994.000	445.134.000.000	457.671.000.000	1.351.402.994.000

SPESA TIT. 11 CAT. 01 SEZ. 06

CAPITOLO		P R E V I S I O N I			
numero	denominazione	1997	1998	1999	TOTALE
	TITOLO 12 SPESE PER PARTITE DI GIRO CATEGORIA 01 PARTITE DI GIRO				
	SEZIONE 01 VERSAMENTO RITENUTE PREVIDENZIALI ED ASSISTENZIALI A CARICO DEL PERSONALE DIPENDENTE				
90050	VERSAMENTO RITENUTE SU COMPENZI E ASSEGNI CORRISPONDI AL PERSONALE DELLA REGIONE PER CONTRIBUTI PREVIDENZIALI E ASSISTENZIALI	15.000.000.000	15.000.000.000	15.000.000.000	45.000.000.000
*	TOTALE SEZIONE 01	15.000.000.000	15.000.000.000	15.000.000.000	45.000.000.000
	SEZIONE 02 VERSAMENTO DI SOMME ECCEDENTI IL FABBISOGNO DI CASSA				
91000	VERSAMENTI NEL CONTO CORRENTE ACCESSO PRESSO LA TESORERIA CENTRALE DELLO STATO (ART. 31 LEGGE 5.8.1978, N. 468)	2.000.000.000.000	2.000.000.000.000	2.000.000.000.000	6.000.000.000.000
91001	VERSAMENTI NEL C/C ACCESSO PRESSO LA TESORERIA CENTRALE DELLO STATO. SANITA'	14.500.000.000.000	14.500.000.000.000	14.500.000.000.000	43.500.000.000.000
91002	VERSAMENTI NEL C/C ACCESSO PRESSO LA TESORERIA CENTRALE DELLO STATO. RISORSE COMUNITA' EUROPEA	200.000.000.000	200.000.000.000	200.000.000.000	600.000.000.000
91003	VERSAMENTO DI SOMME NEL C/C ACCESSO PRESSO LA TESORERIA CENTRALE DELLO STATO PER LA RESTITUZIONE ALLO STATO DELLE ANTICIPAZIONI MENSILI DI CONTRIBUTI SANITARI E DI QUOTE REGIONALI DEL F.S.N. DI PARTE CORRENTE (ART. 11 - COMMA 17 - DECRETO LEGISLATIVO 30.12.1992, N. 502)	7.000.000.000.000	7.000.000.000.000	7.000.000.000.000	21.000.000.000.000

SPESA TIT. 12 CAT. 01 SEZ. 02

CAPITOLO		P R E V I S I O N I			
numero	denominazione	1987	1988	1989	TOTALE
*	TOTALE SEZIONE 02	23.700.000.000	23.700.000.000	23.700.000.000	71.100.000.000
	SEZIONE 03 ALTRE PARTITE DI GIRO				
92010	VERSAMENTO RITENUTE DIVERSE OPERATE SUGLI EMOLUMENTI CORRISPONDI AL PERSONALE DIPENDENTE	2.500.000.000	2.500.000.000	2.500.000.000	7.500.000.000
92015	VERSAMENTO RITENUTE ERARIALI OPERATE SU EMOLUMENTI CORRISPONDI AL PERSONALE DIPENDENTE E SU COMPENSI A TERZI	33.000.000.000	33.000.000.000	33.000.000.000	99.000.000.000
92016	VERSAMENTO CONTRIBUTI AL S.S.N SU COMPENSI CORRISPONDI A COMPONENTI ESTERNI DI COMMISSIONI, COMITATI E COLLEGI REGIONALI	10.000.000	10.000.000	10.000.000	30.000.000
92020	USCITE PER CONTO DI TERZI	35.000.000.000	35.000.000.000	35.000.000.000	105.000.000.000
92030	ACCONTI DI PENSIONE AL PERSONALE DIPENDENTE COLLOCATO A RIPOSO	200.000.000	200.000.000	200.000.000	600.000.000
92036	LIQUIDAZIONE PER CONTO DELL'I. N.P.D.A.P. DEL PREMIO DI FINE SERVIZIO AL PERSONALE DIPENDENTE COLLOCATO A RIPOSO (L.R.29.06.1981.N.98)	8.000.000.000	8.000.000.000	8.000.000.000	24.000.000.000
92040	RESTITUZIONE DEPOSITI CAUZIONALI DIVERSI	10.000.000	10.000.000	10.000.000	30.000.000
92050	RESTITUZIONE DEPOSITI PER SPESE CONTRATTUALI E D'ASTA	10.000.000	10.000.000	10.000.000	30.000.000
*	TOTALE SEZIONE 03	78.730.000.000	78.730.000.000	78.730.000.000	236.190.000.000

SPESA TIT. 12 CAT. 01 SEZ. 03

CAPITOLO		P R E V I S I O N I			
numero	denominazione	1987	1988	1989	TOTALE
**	RIEPILOGO CATEGORIA 01				
**	SEZIONE 01	15.000.000.000	15.000.000.000	15.000.000.000	45.000.000.000
**	SEZIONE 02	23.700.000.000.000	23.700.000.000.000	23.700.000.000.000	71.100.000.000.000
**	SEZIONE 03	78.730.000.000	78.730.000.000	78.730.000.000	236.190.000.000
**	TOTALE CATEGORIA 01	23.793.730.000.000	23.793.730.000.000	23.793.730.000.000	71.381.190.000.000
***	RIEPILOGO TITOLO 12				
***	CATEGORIA 01	23.793.730.000.000	23.793.730.000.000	23.793.730.000.000	71.381.190.000.000
***	TOTALE TITOLO 12	23.793.730.000.000	23.793.730.000.000	23.793.730.000.000	71.381.190.000.000

SPESA TIT. 12 CAT. 01 SEZ. 03

CAPITOLO		P R E V I S I O N I			
numero	denominazione	1997	1998	1999	TOTALE
****	RIEPILOGO GENERALE SPESA				
	TITOLO 01				
	ORGANI, STRUTTURE E SERVIZI DEL L'AMMINISTRAZIONE GENERALE	348.648.000.000	322.948.000.000	328.388.000.000	999.984.000.000
	TITOLO 02				
	INTERVENTI A SOSTEGNO DEL SET- TORE PRIMARIO	199.154.000.000	121.298.000.000	118.298.000.000	438.750.000.000
	TITOLO 03				
	INTERVENTI A SOSTEGNO DEL SET- TORE SECONDARIO ED ENERGETICO	49.507.762.000	25.110.000.000	24.110.000.000	98.727.762.000
	TITOLO 04				
	INTERVENTI PER LA RAZIONALIZZA- ZIONE DEL SETTORE TERZIARIO	59.019.000.000	44.983.000.000	44.158.000.000	148.160.000.000
	TITOLO 05				
	INTERVENTI NEL CAMPO DELLE ABI- TAZIONI	117.869.421.000	80.558.000.000	80.558.000.000	278.985.421.000
	TITOLO 06				
	POTENZIAMENTO DELLE STRUTTURE E DELLE ATTIVITA' AL SERVIZIO DEL TERRITORIO	1.202.242.016.000	671.232.280.000	435.522.280.000	2.308.996.576.000
	TITOLO 07				
	DIFESA DEL SUOLO E TUTELA DEL L' AMBIENTE	872.088.064.000	65.908.000.000	65.808.000.000	1.003.804.064.000
	TITOLO 08				
	RIQUALIFICAZIONE E RAZIONALIZ- ZAZIONE DEI SISTEMI DI PROTE- ZIONE SOCIALE E SANITARIA DEI CITTADINI	7.790.249.029.000	7.479.715.000.000	7.479.715.000.000	22.749.679.029.000

CAPITOLO		P R E V I S I O N I			
numero	denominazione	1997	1998	1999	TOTALE
	TITOLO 09 STRUTTURE E SERVIZI PER LA CULTURA, LA SCUOLA, LA FORMAZIONE PROFESSIONALE ED IL TEMPO LIBERO	159.443.881.000	125.735.000.000	123.735.000.000	408.913.881.000
	TITOLO 10 ONERI NON RIPARTIBILI	1.286.057.682.000	499.373.286.000	483.577.502.000	2.269.008.470.000
	TITOLO 11 ONERI PER IL SERVIZIO DEL DEBITO REGIONALE E DELLE OBBLIGAZIONI DI GARANZIA	448.597.994.000	445.134.000.000	457.671.000.000	1.351.402.994.000
	TITOLO 12 SPESE PER PARTITE DI GIRO	23.793.730.000.000	23.793.730.000.000	23.793.730.000.000	71.381.190.000.000
****	TOTALE GENERALE SPESA	36.326.606.849.000	33.675.724.586.000	33.435.270.782.000	3.437.602.197.000

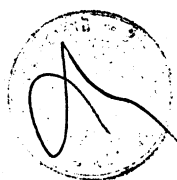

Dal procedimento di formazione della legge regionale 30 gennaio 1997, n. 7

- La Giunta regionale, su proposta dell'Assessore Fabio Gava ha adottato il disegno di legge con deliberazione 8 novembre 1996, n. 55/dcl;
- Il disegno di legge è stato presentato al Consiglio regionale in data 20 novembre 1996, dove ha acquisito il n. 234 del registro dei progetti di legge;
- Il progetto di legge è stato assegnato alla 1^a commissione consiliare in data 20 novembre 1996;
- La 1^a commissione consiliare ha completato l'esame del progetto di legge in data 13 dicembre 1996, presentandolo all'assemblea consiliare unitamente alla prescritta relazione, ai sensi dell'art. 24 del provvedimento del Consiglio regionale 30 aprile 1987, n. 456;
- Il Consiglio regionale, su relazione del consigliere Lucio Pasqualetto, ha esaminato e approvato a maggioranza il progetto di legge con deliberazione legislativa 20 e 21 dicembre 1996, n. 11477;
- La deliberazione legislativa è stata inviata al Commissario del Governo in data 27 dicembre 1996;
- Il Commissario del Governo, con nota 24 gennaio 1997, n. 409/22707, ha trasmesso copia della deliberazione legislativa munita del visto di cui al 1° comma dell'art. 127 della Costituzione, con il consenso del Governo della Repubblica alla dichiarazione d'urgenza.

Struttura amministrativa regionale competente:

- Dipartimento per il bilancio, contratto di gestione e credito
- Dipartimento per le finanze, i tributi e la ragioneria